Communauté de Communes du Pays de Saint Fulgent - Les Essarts
2 rue Jules Verne
85250 SAINT FULGENT

DEPARTEMENT DE LA VENDEE
Communauté de communes du Pays de Saint-Fulgent - Les Essarts

Commune des ESSARTS en BOCAGE

ZAE LA BELLE ENTREE EXTENSION

PA8.1 - PLAN DE VOIRIE ET ESPACES VERTS

DOSSIER	L20942
Référence AUTOCAD	L20942.DWG
Référence PLAN	L20942-PA8.1.PDF
Planimétrie	RGF93-CC47
Nivellement	NGF-IGN69

Echelle : 1/500

Indice	Date	Projeteur	Vérificateur	Modifications
A	10/06/2022	D THOMART	A.GIRALDET	Permis d'Aménager
B	11/07/2022	D THOMART		Modifications diverses
C	16/11/2022			Application bornage et division

Lorraine DONDANAS

GÉOUEST
LES EXPERTS PAYS DES CHEMINS DE BOCAGE
www.geouest.fr
25 rue J.Y. Coustaux - BP 50352
85009 LA ROCHE-SUR-YON CEDEX
Tél. 02 51 37 37 35 - contact@geouest.fr

Mairie d'Ouvrage
Propriétaire concernant
Géomètre - Expert

LÉGENDE TRAVAUX VOIRIE
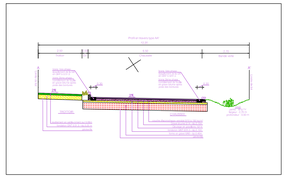
- CS1 — Type de bordure à poser
- Sens d'écoulement des eaux de ruissellement de la voirie
- 0.00 — Cote TN
- 0.30 — Cote projet de la voirie
- Voiries traitées en enrobé 0/10 noir
- Trottoirs traités en sable-ciment
- Talus entrée en terre (géométrie et tracé indicatifs)