

BEE
ARCHITECTURE

PERMIS DE CONSTRUIRE TRANSFORMATION D'UNE ÉCOLE EN MÉDIATHÈQUE À LONGUÉ-JUMELLES

PC1 Plan de situation, vue aérienne & Cadastre
PC2 Plan de masse avec environnement existant
PC2 Plan de masse avec environnement projeté
PC2 Plan de masse projeté _Parvis
PC3 Coupes d'implantation
PC4 Notice descriptive
PC10.1 Notice complémentaire ABF
PC39/40 Plan RDC existant
PC39/40 Plan RDC projeté
PC5 Plan de toiture
PC5 Façades existantes
PC5 Façades projetées
PC6 Insertion
PC7/8 Photographies existant
A1 Plan de masse existant _Démolitions
A2 Photographies _Démolitions

MOA
Communauté d'Agglomération Saumur
Val de Loire
11 rue du Maréchal Leclerc CS 54030
49408 SAUMUR CEDEX

SITE
42 avenue Victor Hugo
49160 LONGUÉ-JUMELLES

RÉFÉRENCE PROJET
Dossier n° 2023-348

DATE
27/02/2024

PHASE
PC

INDICE
A

BET ACOUSTIQUE

DB ACOUSTIC
20, rue de la Chevalerie
49800 Trélazé
02 41 87 21 26
contact@dbacoustic.fr

BET STRUCTURE

EVEN Structures
5 rue des Petites Maulévries
49000 ANGERS
02 41 87 58 05
contact@even-structures.fr

BET FLUIDES

BATIMGIE
Carré d'Orgemont Bat.Layon
16 rue François Cevert
49000 ANGERS
contact@batimgie.fr

ÉCONOMISTE

SARL AFORPAQ
14 rue Rhin et Danube
49300 CHOLET
02 41 29 93 39
contact@aforpaq.fr

10 PLACE DES PERROCHÈRES
49120 CHEMILLÉ EN
ANJOU

02 41 46 58 96
beearchi@icloud.com

www.beearchitecture.fr

Département :
MAINE ET LOIRE

Commune :
LONGUE-JUMELLES

DIRECTION GÉNÉRALE DES FINANCES PUBLIQUES

EXTRAIT DU PLAN CADASTRAL

Le plan visualisé sur cet extrait est géré
par le centre des impôts foncier suivant :
SDIF du Maine et Loire - Saumur
8 rue Saint Louis 49400
49400 Saumur
tél. 02.41.83.57.00 -fax
sdif49.saumur@dgfip.finances.gouv.fr

Cet extrait de plan vous est délivré par :

cadastre.gouv.fr

Section : AD
Feuille : 000 AD 01

Échelle d'origine : 1/1000
Échelle d'édition : 1/1000

Date d'édition : 24/08/2023
(fuseau horaire de Paris)

Coordonnées en projection : RGF93CC47
©2022 Direction Générale des Finances
Publiques

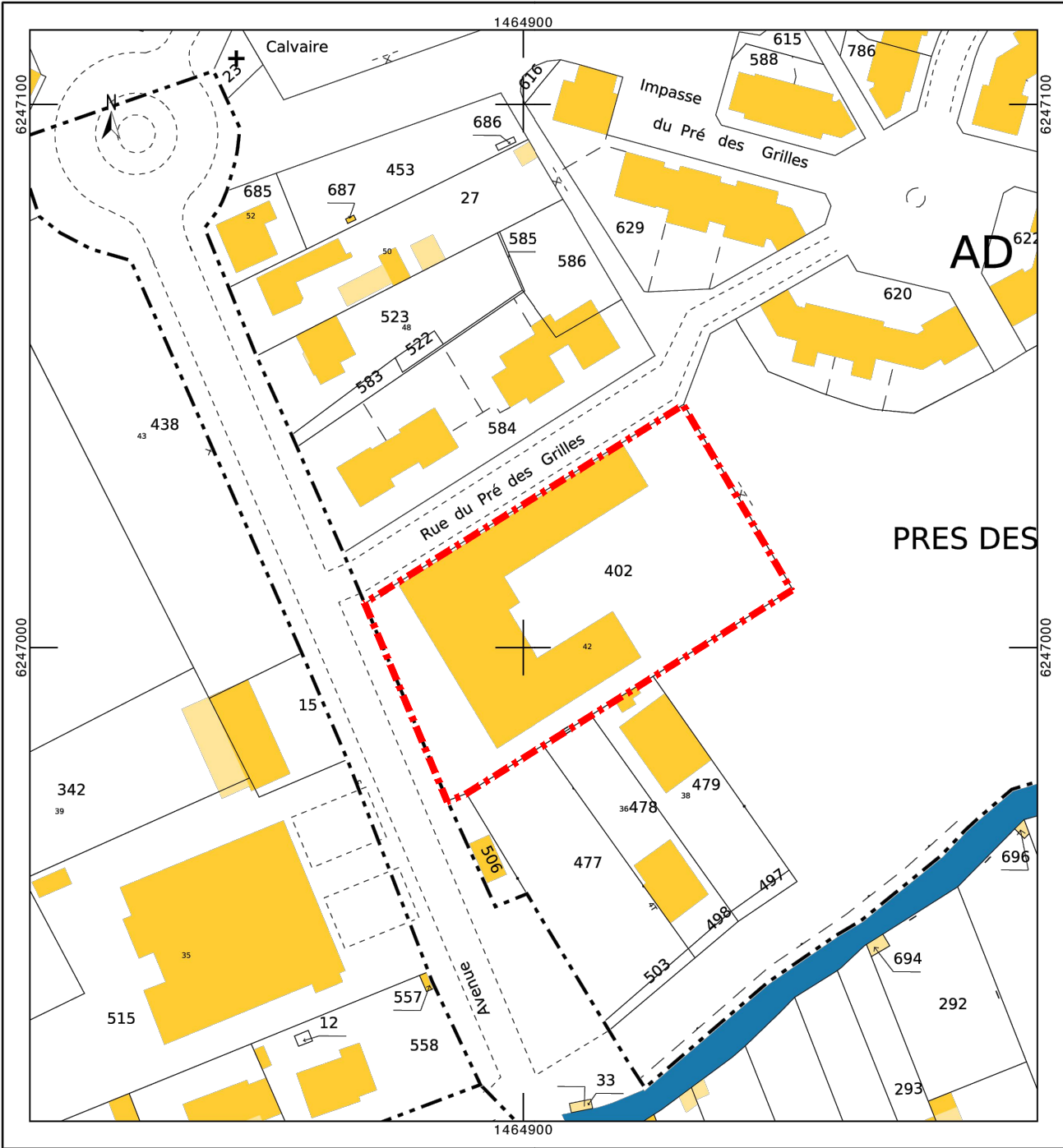

Vue aérienne de la parcelle et de son environnement lointain

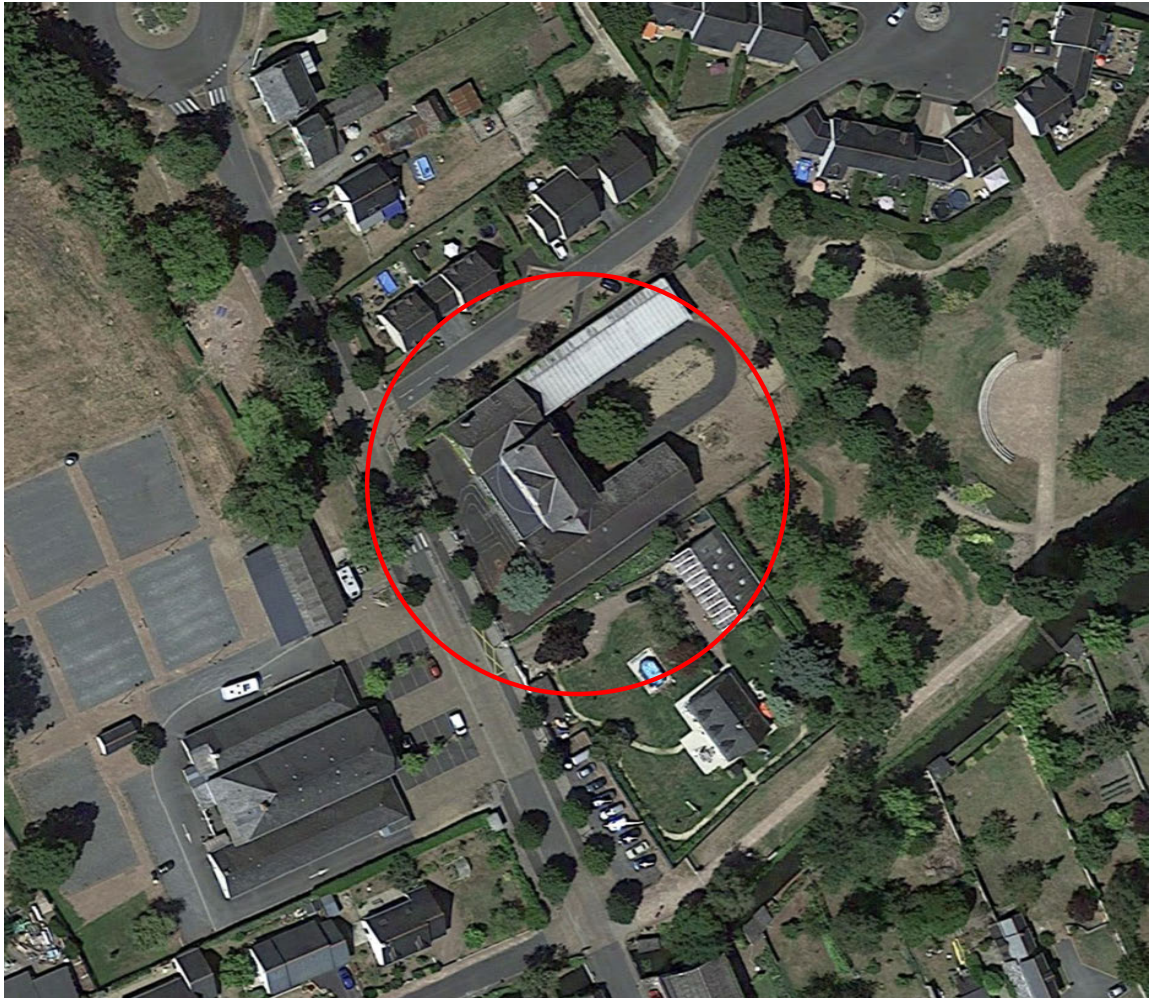

Vue aérienne de la parcelle et de son environnement proche

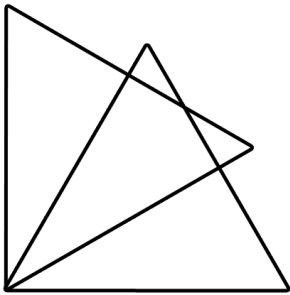

BEE
ARCHITECTURE

MOA
Communauté d'Agglomération Saumur
Val de Loire
11 rue du Maréchal Leclerc CS 54030
49408 SAUMUR CEDEX

SITE
42 avenue Victor Hugo
49160 LONGUE-JUMELLES

PC1 Plan de situation, vue
aérienne et cadastre

ÉCHELLE
1/500

RÉFÉRENCE PROJET
Dossier n° 2023-348

DATE
27/02/2024

PHASE
PC

INDICE
A

10 PLACE DES PERROCHÈRES
49120 CHEMILLÉ EN
ANJOU

02 41 46 58 96
beearchi@icloud.com

www.beearchitecture.fr

Échelle sous réserve d'une réduction. Les côtes
parcellaires et les implantations doivent être
vérifiées et/ou effectuées par un géomètre.
Ces plans ne sont destinés qu'aux études
préliminaires et à l'obtention des autorisations
administratives et ne peuvent en aucun cas
servir à l'exécution des travaux.



SITE
42 avenue Victor Hugo
49160 LONGUÉ-JUMELLES

ÉCHELLE
1/350

DATE
27/02/2024

PHASE
PC

INDICE

02 41 46 58 96
beearchi@icloud.com

www.beearchitecture.fr

Échelle sous réserve d'une réduction. Les côtes parcellaires et les implantations doivent être vérifiées et/ou effectuées par un géomètre. Ces plans ne sont destinés qu'aux études préliminaires et à l'obtention des autorisations administratives et ne peuvent en aucun cas servir à l'exécution des travaux.

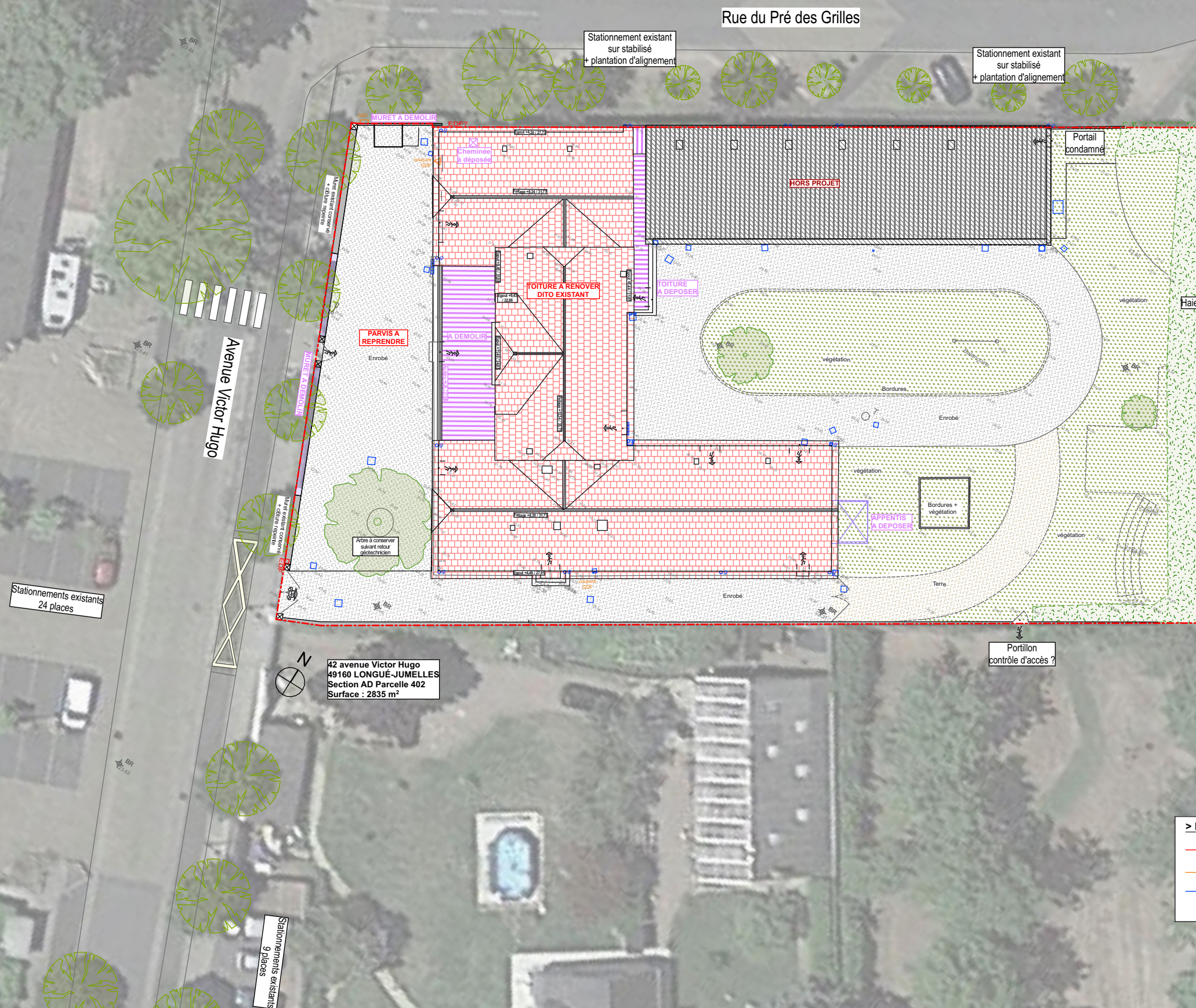

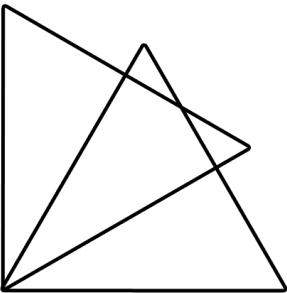

BEE
ARCHITECTURE

MOA
Communauté d'Agglomération Saumur
Val de Loire
11 rue du Maréchal Leclerc CS 54030
49408 SAUMUR CEDEX

SITE
42 avenue Victor Hugo
49160 LONGUÉ-JUMELLES

PC2 Plan de masse avec
environnement projeté

ÉCHELLE
1/350

RÉFÉRENCE PROJET
Dossier n° 2023-348

DATE
27/02/2024

PHASE
PC

INDICE
A

10 PLACE DES PERROCHÈRES
49120 CHEMILLÉ EN
ANJOU

02 41 46 58 96
beearchi@icloud.com

www.beearchitecture.fr

Échelle sous réserve d'une réduction. Les côtes
parcellaires et les implantations doivent être
vérifiées et/ou effectuées par un géomètre.
Ces plans ne sont destinés qu'aux études
préliminaires et à l'obtention des autorisations
administratives et ne peuvent en aucun cas
servir à l'exécution des travaux.



> LEGENDE RESEAUX	
EDF	Réseau Elec.
GDF	Réseau Gaz
	Réseau AEP / EU / EP (à confirmer)
09	Descente EP.
> LEGENDE SOLS	
	Parvis pierre sans joints enherbés (PMR)
	Parvis pierre + joints enherbés
	parts-terres + massifs
	Arbre existant conservé
	Arbre à ajouter
	Espace vert
	Gravillon ou stabilisé
	Enrobé



SITE
42 avenue Victor Hugo
49160 LONGUÉ-JUMELLES

ÉCHELLE
1/150

DATE
27/02/2024

PHASE
PC

INDICE

02 41 46 58 96
beearchi@icloud.com

www.beearchitecture.fr

Échelle sous réserve d'une réduction. Les côtes parcellaires et les implantations doivent être vérifiées et/ou effectuées par un géomètre. Ces plans ne sont destinés qu'aux études préliminaires et à l'obtention des autorisations administratives et ne peuvent en aucun cas servir à l'exécution des travaux.

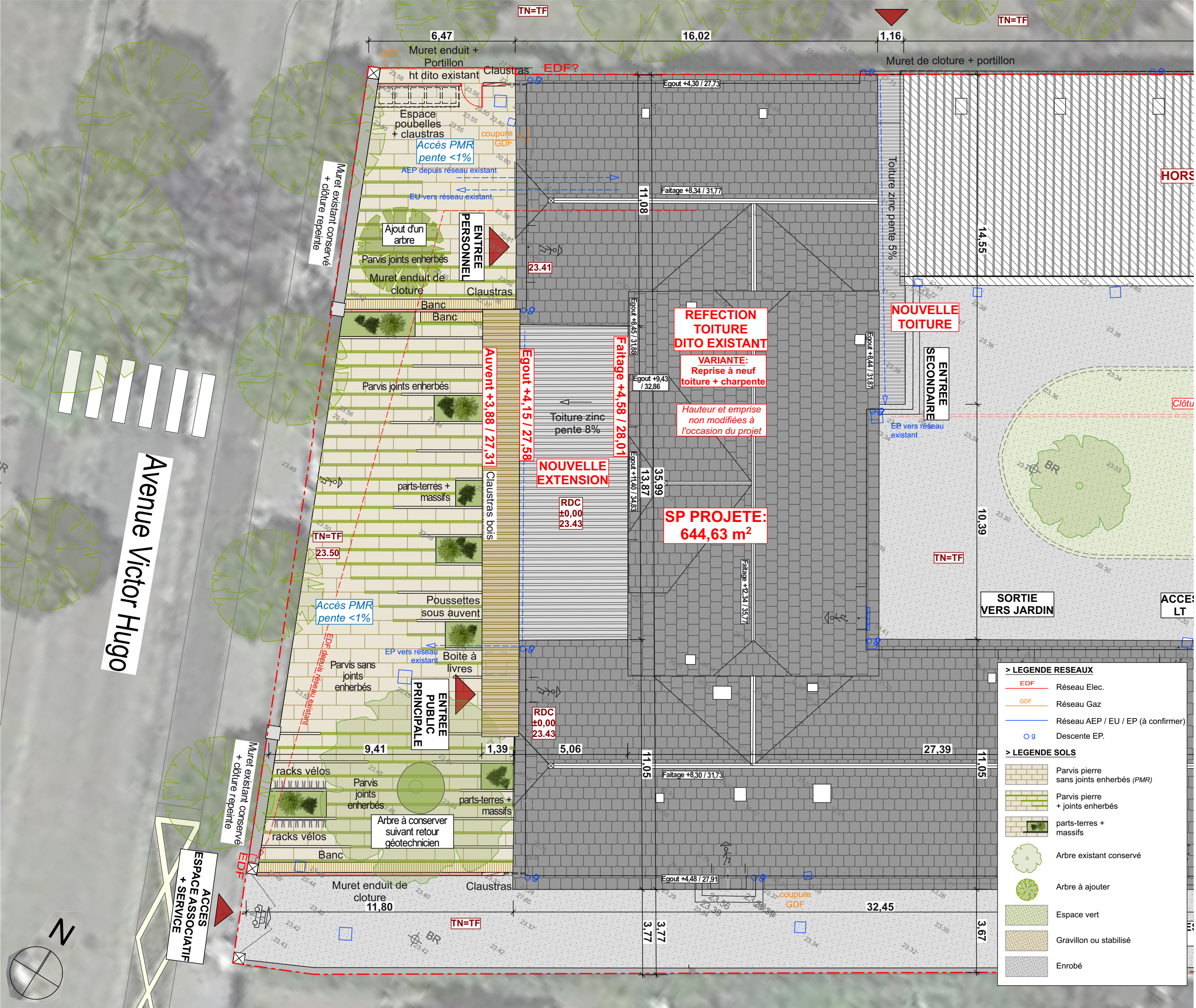



SITE
42 avenue Victor Hugo
49160 LONGUÉ-JUMELLES

ÉCHELLE
1/150

DATE
27/02/2024

INDICE

www.beearchitecture.fr

Échelle sous réserve d'une réduction. Les côtes parcellaires et les implantations doivent être vérifiées et/ou effectuées par un géomètre. Ces plans ne sont destinés qu'aux études préliminaires et à l'obtention des autorisations administratives et ne peuvent en aucun cas servir à l'exécution des travaux.



1 — ÉTAT INITIAL DU TERRAIN ET DE SES ABORDS

Le projet est situé 42 avenue Victor Hugo, à Longué-Jumelles, sur la parcelle 000 AD 402. Il concerne la transformation de l’ancienne école Victor Hugo en médiathèque avec le réaménagement de la cour en parvis ouvert sur la voie public.

2 — OBJET DU PROJET

a — Aménagement du terrain

La cour en façade principale est transformée en parvis ouvert sur l’espace public, en partie. Celui-ci sera réalisé dans une compostions mixte végétal et minéral. Les accès PMR seront remis aux normes. Un quart du parvis sera fermé pour créer une cour pour les employés de la médiathèque. La clôture existante sera rénovée en partie.

b — Implantation, organisation, composition des volumes créés

Les volumes bâtis existants seront conservés pour le bâtiment principale. L’extension en façade principale sera démolie et une nouvelle extension viendra s’insérer en lieu et place avec la même superficie. Il s’agit d’une extension en toiture zinc avec une façade principale en mur rideau surmontée d’un auvent métallique avec des clins bois.

c — Traitement des abords

La clôture existante sur l’avenue Victor Hugo est conservée en parti et rénovée afin de conserver l’écriture du bâtiment d’origine. Rue du Pré des Grilles un muret enduit avec un portillon viendra fermer une cour réservée aux employés de la médiathèque.

d — Matériaux et couleurs des constructions

Les façades seront pictées et ré-enduites sans effet de relief dans une teinte sable correspondant au E1 du nuancier Maine-et-Loire, tout en conservant les modénatures existantes. Les toitures seront refaites et rénovées à l’identique en ardoise. La toiture de la nouvelle extension est prévue en zinc. L’ensemble des menuiserie existantes, qui sont modifiées, sont remplacées par des menuiseries en Alu de teinte blanche en retrouvant le dessin d’origine. Le mur rideau de l’extension sera lui en RAL 1019. Le parvis d’entrée sera en pavé de teinte beige avec des joints enherbés.

e — Traitement des espaces libres et plantations

L’ensemble du parvis sera réalisé en pavé avec joints enherbé qui formera une allée pour indiquer l’entrée de la médiathèque. Certaines zones laisseront place à des parterres de végétation avec des graminées aux formes aériennes afin de dynamiser le parvis et la façade de l’extension. Le conifère existant est conservé et un magnolia est ajouté dans la cour des employés.

f — Organisation et aménagement des accès au terrain et stationnement

Les accès seront conservés, de même que les places de stationnement situé à l’abord du bâtiment. Un accès à l’arrière du bâtiment sera lui réservé au stationnement d’un véhicule électrique de l’agglomération de Saumur Val de Loire.

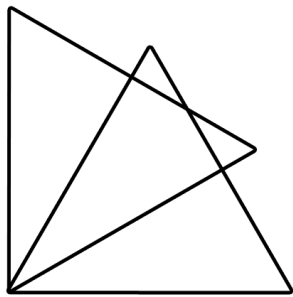

BEE
ARCHITECTURE

MOA
Communauté d'Agglomération Saumur
Val de Loire
11 rue du Maréchal Leclerc CS 54030
49408 SAUMUR CEDEX

SITE
42 avenue Victor Hugo
49160 LONGUÉ-JUMELLES

PC4 Notice descriptive

ÉCHELLE

RÉFÉRENCE PROJET
Dossier n° 2023-348

DATE
27/02/2024

PHASE
PC

INDICE
A

10 PLACE DES PERROCHÈRES
49120 CHEMILLÉ EN
ANJOU

02 41 46 58 96
beearchi@icloud.com

www.beearchitecture.fr

Échelle sous réserve d'une réduction. Les côtes
parcellaires et les implantations doivent être
vérifiées et/ou effectuées par un géomètre.
Ces plans ne sont destinés qu'aux études
préliminaires et à l'obtention des autorisations
administratives et ne peuvent en aucun cas
servir à l'exécution des travaux.

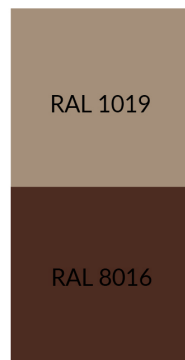

MENUISERIES

Les menuiseries du bâtiment existant seront de teintes blanches comme d'origine.

Les menuiseries du mur rideau seront elles dans les tons ocre avec le RAL 1019.

Le auvent qui vient harmonisé l'ensemble sera lui sera de teinte brune avec le RAL 8016 ajouré avec de clin bois.



ENDUIT E1

L'apport d'un enduit sans effet de relief et de teinte sable correspondant au nuancier du Maine-et-Loire évoque l'aspect traditionnel des constructions alentours. L'ensemble des modénature sont conservées.



ARDOISE

La couverture en ardoise sera refaite dans les règles de l'art avec la reprise des toitures et des zingueries dito la couverture existante.



ZINC BRONZE

La couverture en zinc de la toiture de l'extension permet de signaler le projet comme un élément contemporain du paysage tout en se fondant dans les alentours par son aspect mat et sa teinte neutre mais chaleureuse.



CLÔTURE

La clôture existante sera conservée en partie et renouvelée afin d'être mise en valeur. Tout comme les modénatures de la façade, la clôture fait partie de l'écriture architectural du bâtiment.

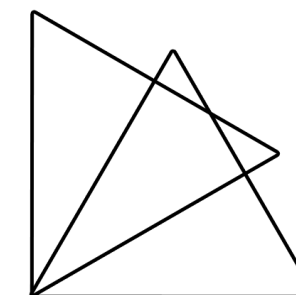

BEE
ARCHITECTURE

MOA
Communauté d'Agglomération Saumur
Val de Loire
11 rue du Maréchal Leclerc CS 54030
49408 SAUMUR CEDEX

SITE
42 avenue Victor Hugo
49160 LONGUÉ-JUMELLES

PC10.1 Notice
complémentaire ABF

ÉCHELLE

RÉFÉRENCE PROJET
Dossier n° 2023-348

DATE
27/02/2024

PHASE
PC

INDICE
A

10 PLACE DES PERROCHÈRES
49120 CHEMILLÉ EN
ANJOU

02 41 46 58 96
beearchi@icloud.com

www.beearchitecture.fr

Échelle sous réserve d'une réduction. Les côtes parcellaires et les implantations doivent être vérifiées et/ou effectuées par un géomètre. Ces plans ne sont destinés qu'aux études préliminaires et à l'obtention des autorisations administratives et ne peuvent en aucun cas servir à l'exécution des travaux.



ZOOM SUR L'EXTENSION & LE PARVIS

L'extension est réalisée afin de souligner l'ensemble du bâtiment existant et d'apporter une touche contemporaine à l'ensemble. Le auvent sera réalisé en métal afin d'avoir des éléments fin qui ne dénaturont pas l'ensemble.

Le parvis lui sera un mixte de minéral et végétal. Les pavés avec les joints enherbés viendront tracer une allée jusqu'à l'entrée de la médiathèque tout en végétalisant l'ensemble. Des parterres viendront habiller et dynamiser la façade rideau de l'extension. L'arbre existant est conservé et un nouvel arbre sera planté dans la cour du personnel. L'extension et le parvis végétalisé permettent de dynamiser le bâtiment et d'inviter le publique à entrée dans la médiathèque.



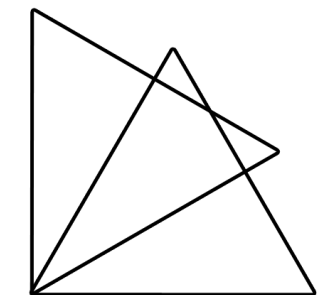
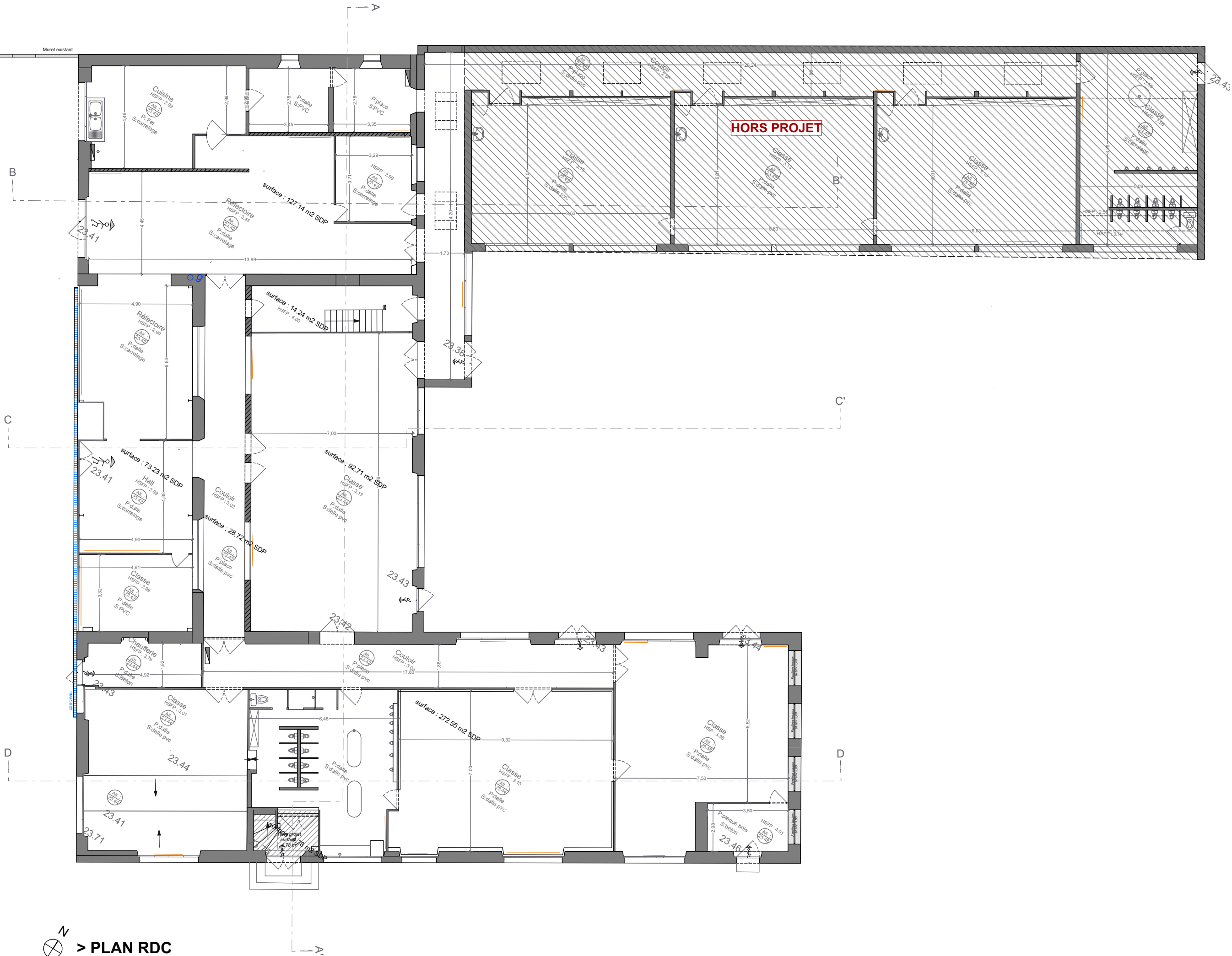

BEE
ARCHITECTURE

MOA
Communauté d'Agglomération Saumur
Val de Loire
11 rue du Maréchal Leclerc CS 54030
49408 SAUMUR CEDEX

SITE
42 avenue Victor Hugo
49160 LONGUÉ-JUMELLES

PC39/40 Plan RDC existant

ÉCHELLE
1/150

RÉFÉRENCE PROJET
Dossier n° 2023-348

DATE
27/02/2024

PHASE
PC

INDICE
A

10 PLACE DES PERROCHÈRES
49120 CHEMILLÉ EN
ANJOU

02 41 46 58 96
beearchi@icloud.com
www.beearchitecture.fr

Échelle sous réserve d'une réduction. Les côtes
parcellaires et les implantations doivent être
vérifiées et/ou effectuées par un géomètre.
Ces plans ne sont destinés qu'aux études
préliminaires et à l'obtention des autorisations
administratives et ne peuvent en aucun cas
servir à l'exécution des travaux.

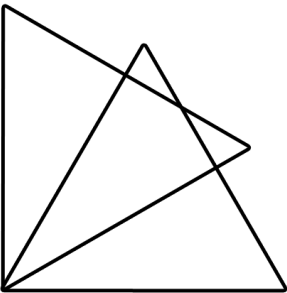
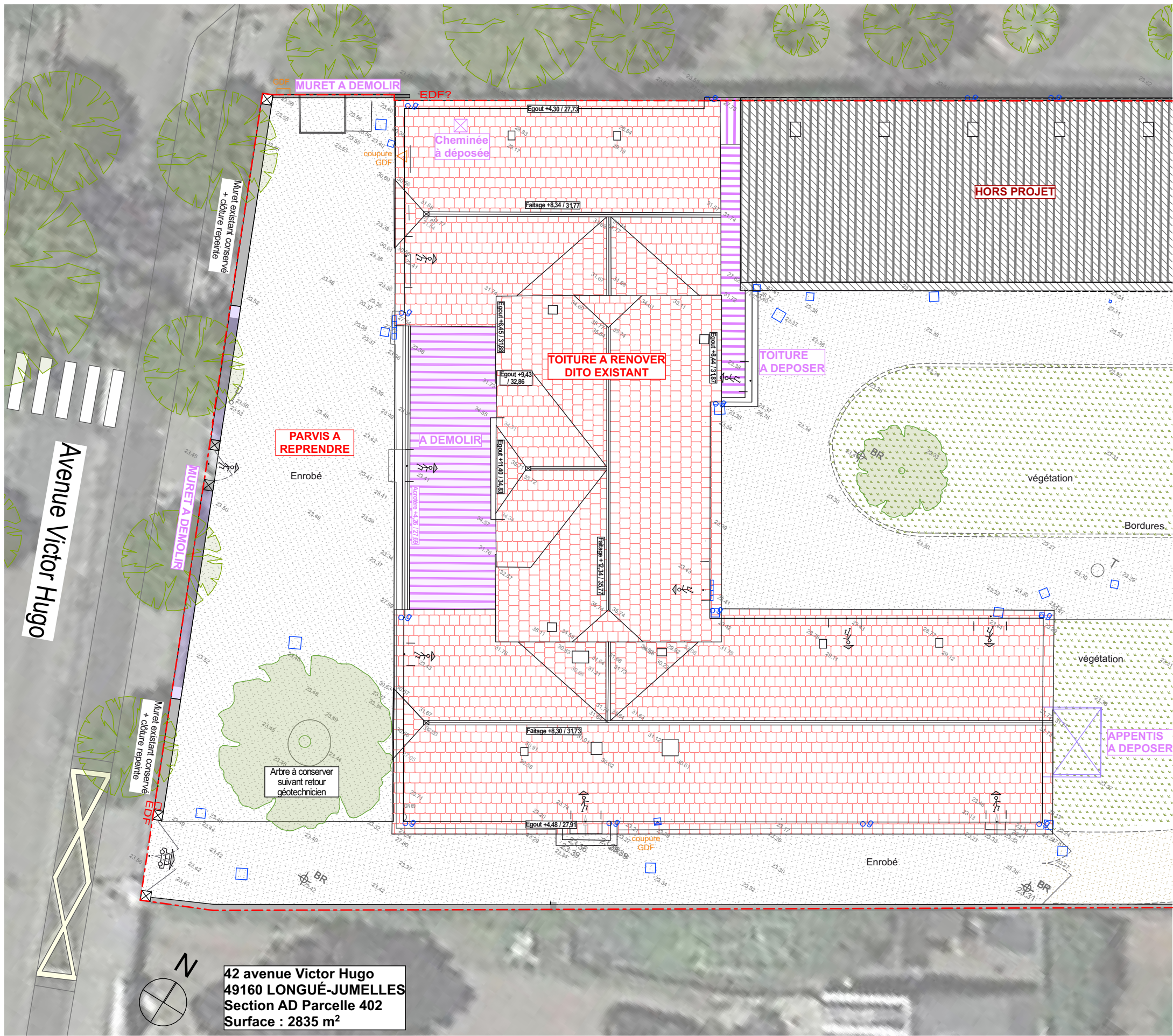

BEE
ARCHITECTURE

MOA
Communauté d'Agglomération Saumur
Val de Loire
11 rue du Maréchal Leclerc CS 54030
49408 SAUMUR CEDEX

SITE
42 avenue Victor Hugo
49160 LONGUÉ-JUMELLES

PC5 Plan de toiture existant

ÉCHELLE
1/200

RÉFÉRENCE PROJET
Dossier n° 2023-348

DATE
27/02/2024

PHASE
PC

INDICE
A

10 PLACE DES PERROCHÈRES
49120 CHEMILLÉ EN
ANJOU

02 41 46 58 96
beearchi@icloud.com
www.beearchitecture.fr

Échelle sous réserve d'une réduction. Les côtes
parcellaires et les implantations doivent être
vérifiées et/ou effectuées par un géomètre.
Ces plans ne sont destinés qu'aux études
préliminaires et à l'obtention des autorisations
administratives et ne peuvent en aucun cas
servir à l'exécution des travaux.



SITE
42 avenue Victor Hugo
49160 LONGUÉ-JUMELLES

PC5 Plan de toiture projeté

RÉFÉRENCE PROJET
Dossier n° 2023-348

DATE
27/02/2024

PHASE
PC

INDICE

10 PLACE DES PERROCHÈRES
49120 CHEMILLÉ EN
ANJOU

02 41 46 58 96
beearchi@icloud.com

www.beearchitecture.fr

Échelle sous réserve d'une réduction. Les côtes parcellaires et les implantations doivent être vérifiées et/ou effectuées par un géomètre. Ces plans ne sont destinés qu'aux études préliminaires et à l'obtention des autorisations administratives et ne peuvent en aucun cas servir à l'exécution des travaux.

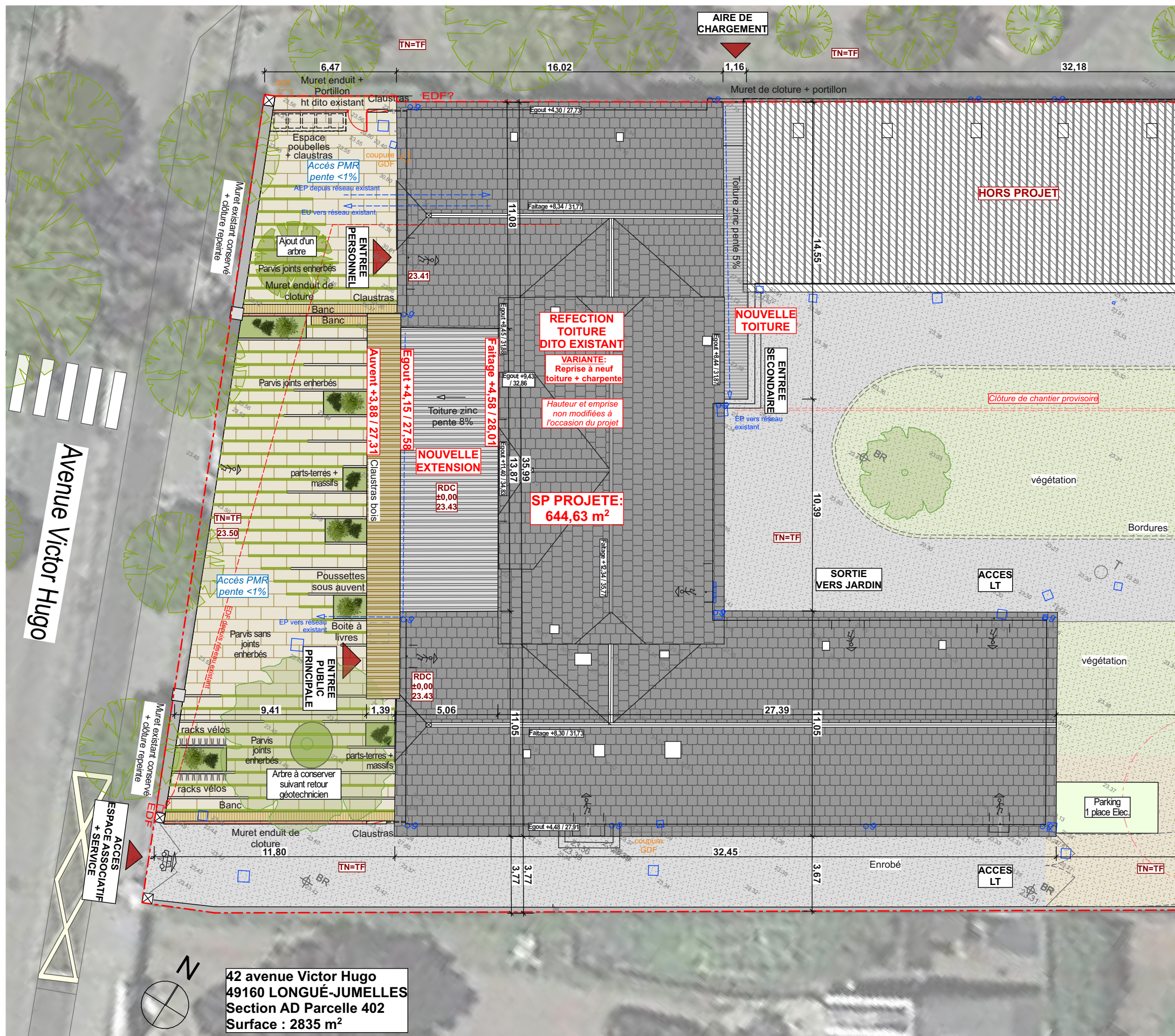



> FACADE SUD-OUEST



> FACADE NORD-EST

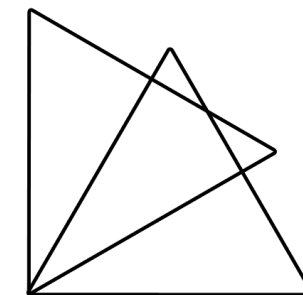

BEE
ARCHITECTURE

MOA
Communauté d'Agglomération Saumur
Val de Loire
11 rue du Maréchal Leclerc CS 54030
49408 SAUMUR CEDEX

SITE
42 avenue Victor Hugo
49160 LONGUÉ-JUMELLES

PC5 Façades existantes

ÉCHELLE
1/150

RÉFÉRENCE PROJET
Dossier n° 2023-348

DATE
27/02/2024

PHASE
PC

INDICE
A

10 PLACE DES PERROCHÈRES
49120 CHEMILLÉ EN
ANJOU

02 41 46 58 96
beearchi@icloud.com

www.beearchitecture.fr

Échelle sous réserve d'une réduction. Les côtes
parcellaires et les implantations doivent être
vérifiées et/ou effectuées par un géomètre.
Ces plans ne sont destinés qu'aux études
préliminaires et à l'obtention des autorisations
administratives et ne peuvent en aucun cas
servir à l'exécution des travaux.



> FACADE SUD-EST

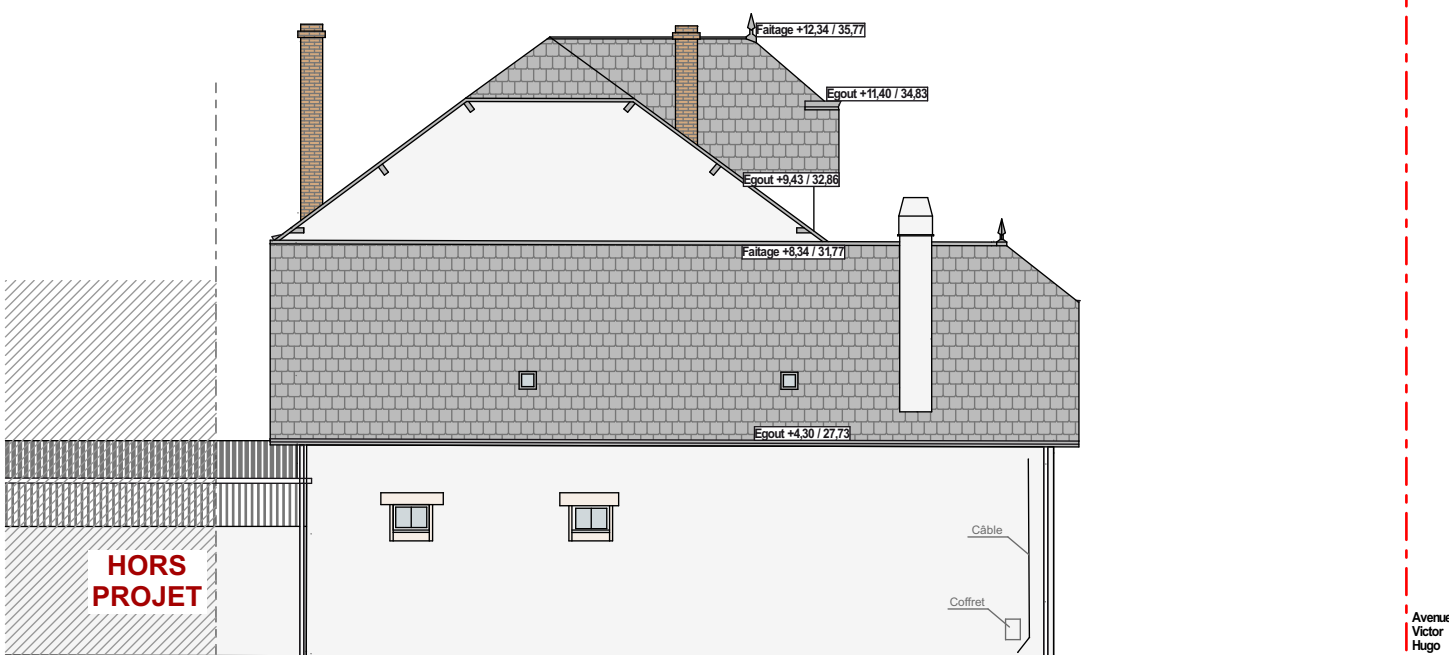

> FACADE NORD-OUEST

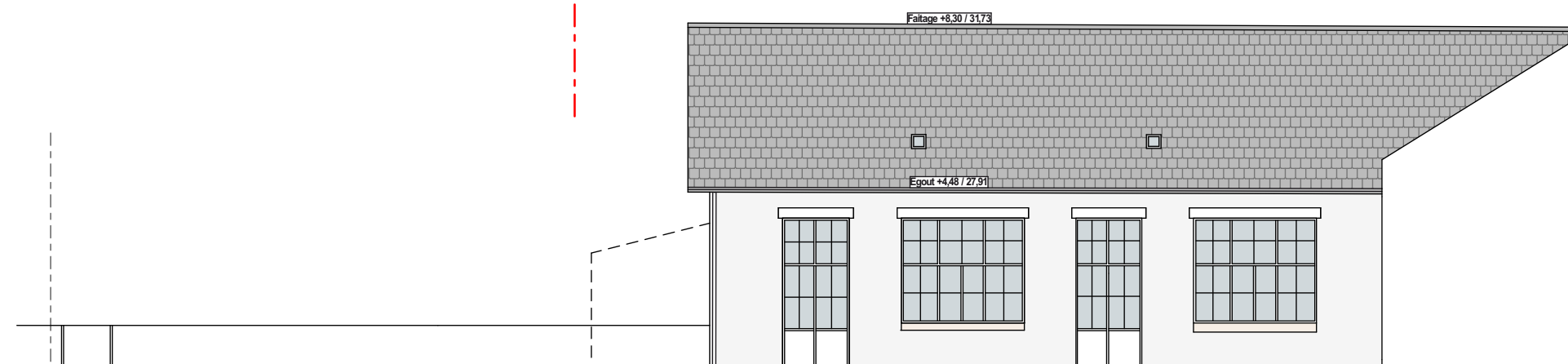

> FACADE NORD-OUEST COUR

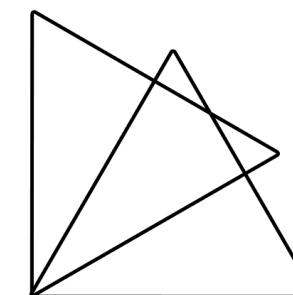

BEE
ARCHITECTURE

MOA
Communauté d'Agglomération Saumur
Val de Loire
11 rue du Maréchal Leclerc CS 54030
49408 SAUMUR CEDEX

SITE
42 avenue Victor Hugo
49160 LONGUÉ-JUMELLES

PC5 Façades existantes

ÉCHELLE
1/150

RÉFÉRENCE PROJET
Dossier n° 2023-348

DATE
27/02/2024

PHASE
PC

INDICE
A

10 PLACE DES PERROCHÈRES
49120 CHEMILLÉ EN
ANJOU

02 41 46 58 96
beearchi@icloud.com

www.beearchitecture.fr

Échelle sous réserve d'une réduction. Les côtes
parcellaires et les implantations doivent être
vérifiées et/ou effectuées par un géomètre.
Ces plans ne sont destinés qu'aux études
préliminaires et à l'obtention des autorisations
administratives et ne peuvent en aucun cas
servir à l'exécution des travaux.



SITE
42 avenue Victor Hugo
49160 LONGUÉ-JUMELLES

ÉCHELLE
1/150

DATE
27/02/2024

INDICE

www.beearchitecture.fr

Échelle sous réserve d'une réduction. Les côtes parcellaires et les implantations doivent être vérifiées et/ou effectuées par un géomètre. Ces plans ne sont destinés qu'aux études préliminaires et à l'obtention des autorisations administratives et ne peuvent en aucun cas servir à l'exécution des travaux.

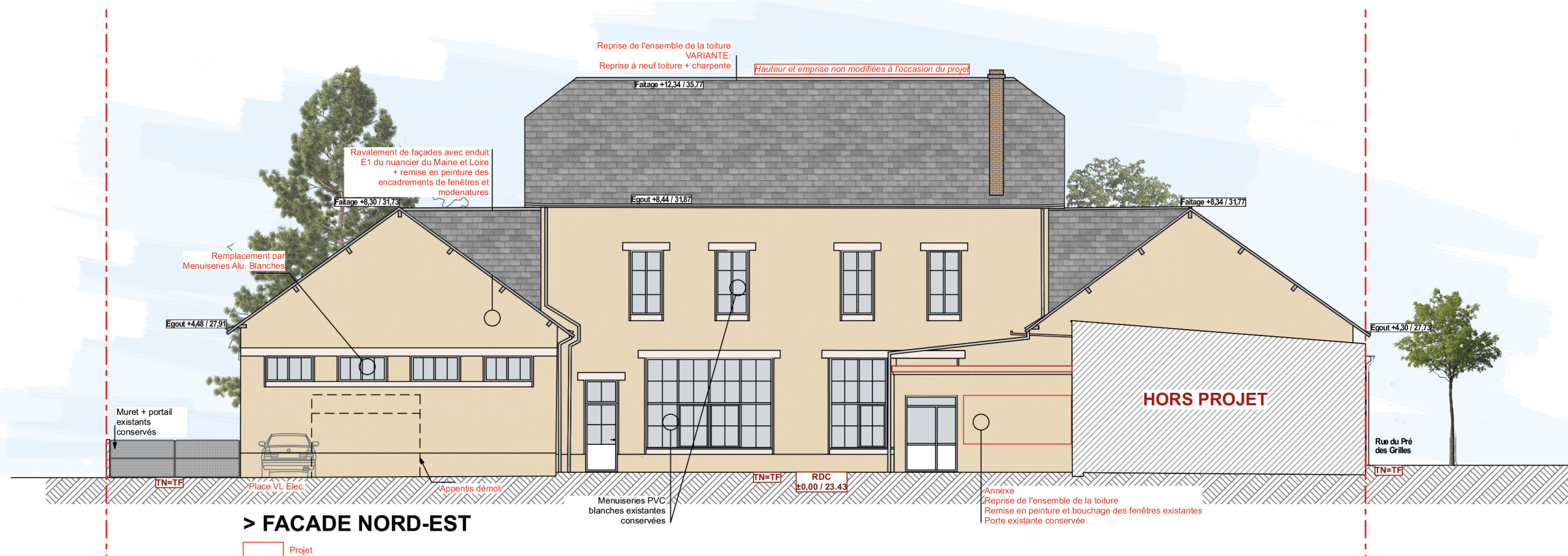

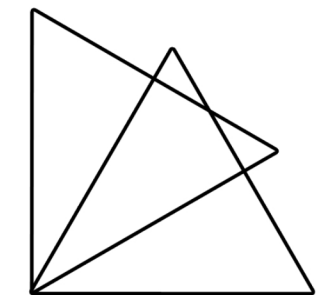

BEE
ARCHITECTURE

MOA
Communauté d'Agglomération Saumur
Val de Loire
11 rue du Maréchal Leclerc CS 54030
49408 SAUMUR CEDEX

SITE
42 avenue Victor Hugo
49160 LONGUÉ-JUMELLES

PC5 Façades projetées

ÉCHELLE
1/150

RÉFÉRENCE PROJET
Dossier n° 2023-348

DATE
27/02/2024

PHASE
PC

INDICE
A

10 PLACE DES PERROCHÈRES
49120 CHEMILLÉ EN
ANJOU

02 41 46 58 96
beearchi@icloud.com

www.beearchitecture.fr

Échelle sous réserve d'une réduction. Les côtes
parcellaires et les implantations doivent être
vérifiées et/ou effectuées par un géomètre.
Ces plans ne sont destinés qu'aux études
préliminaires et à l'obtention des autorisations
administratives et ne peuvent en aucun cas
servir à l'exécution des travaux.

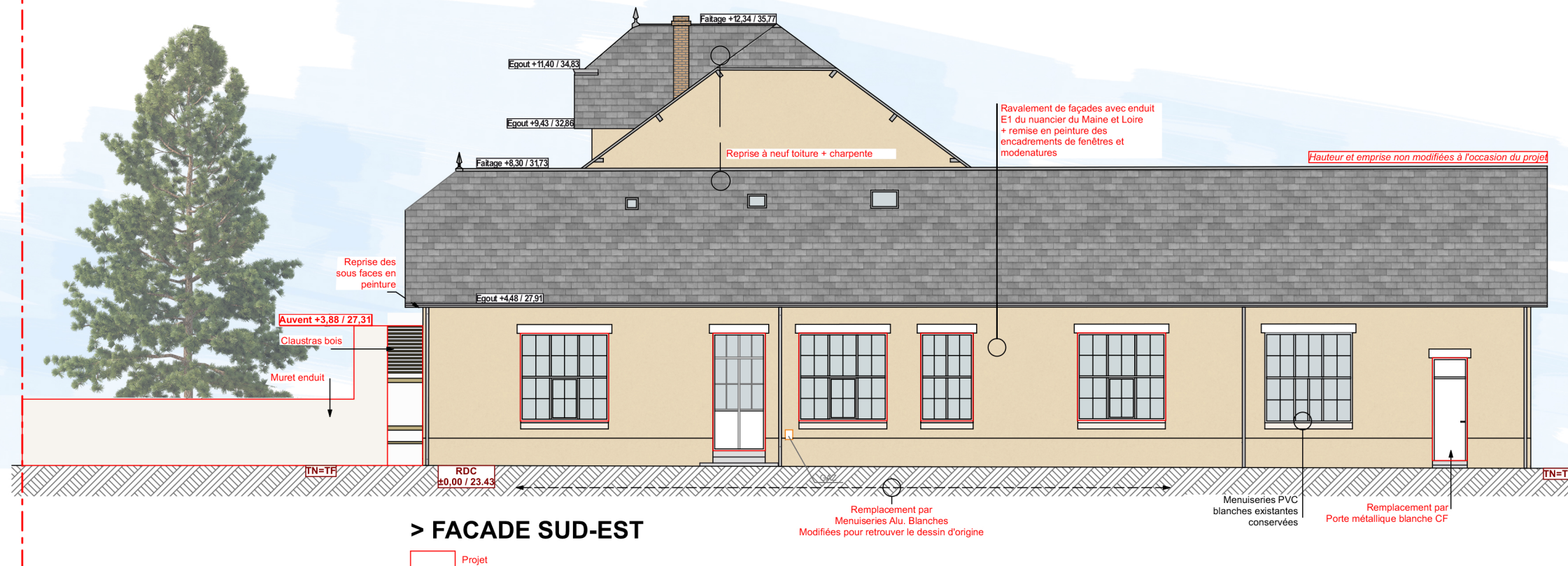

> FACADE SUD-EST

Projet

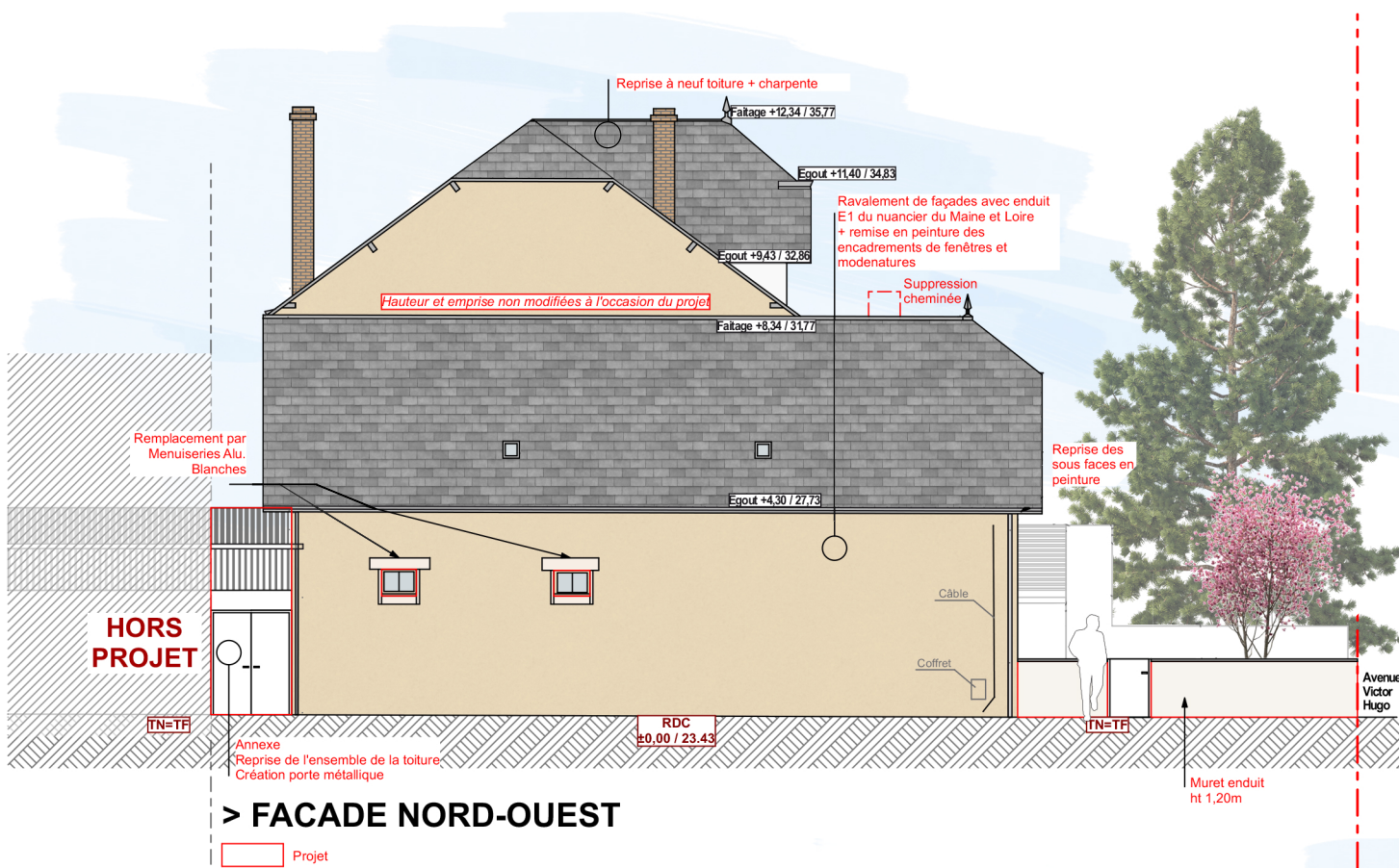

> FACADE NORD-OUEST

Projet

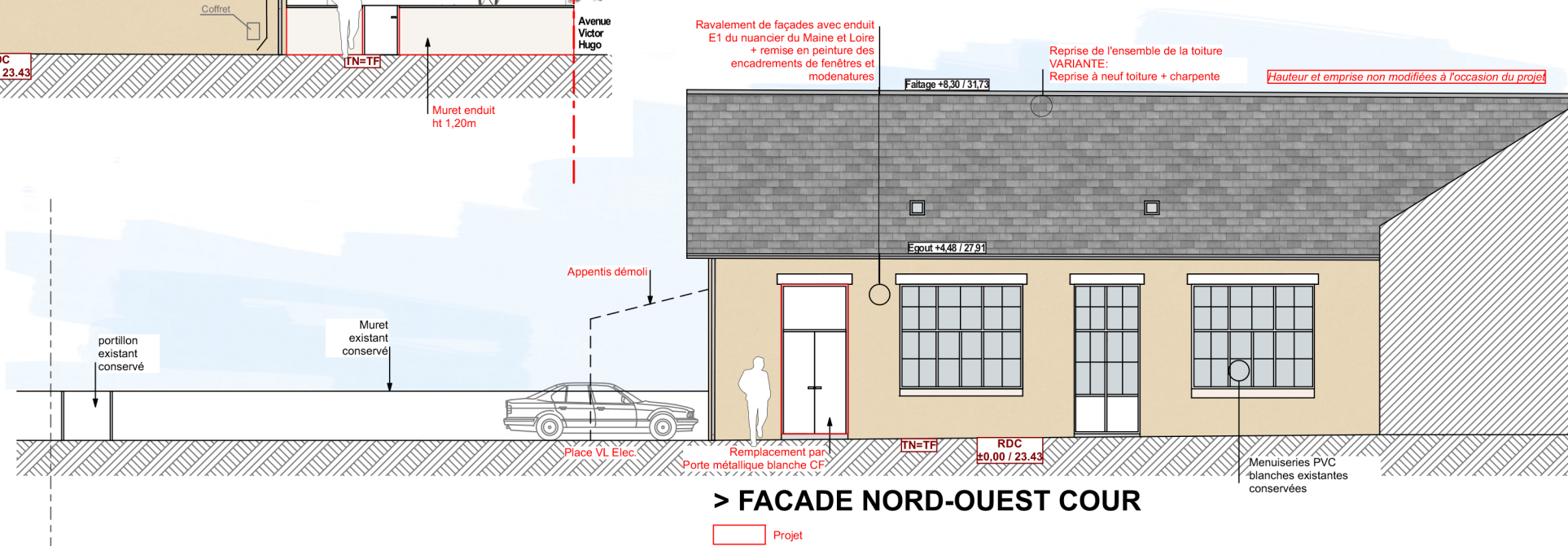

> FACADE NORD-OUEST COUR

Projet

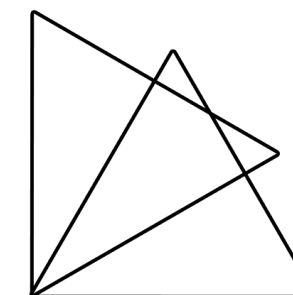

BEE
ARCHITECTURE

MOA
Communauté d'Agglomération Saumur
Val de Loire
11 rue du Maréchal Leclerc CS 54030
49408 SAUMUR CEDEX

SITE
42 avenue Victor Hugo
49160 LONGUÉ-JUMELLES

PC6 Perspective

ÉCHELLE

RÉFÉRENCE PROJET
Dossier n° 2023-348

DATE
27/02/2024

PHASE
PC

INDICE
A

10 PLACE DES PERROCHÈRES
49120 CHEMILLÉ EN
ANJOU

02 41 46 58 96
beearchi@icloud.com

www.beearchitecture.fr

Échelle sous réserve d'une réduction. Les côtes
parcellaires et les implantations doivent être
vérifiées et/ou effectuées par un géomètre.
Ces plans ne sont destinés qu'aux études
préliminaires et à l'obtention des autorisations
administratives et ne peuvent en aucun cas
servir à l'exécution des travaux.



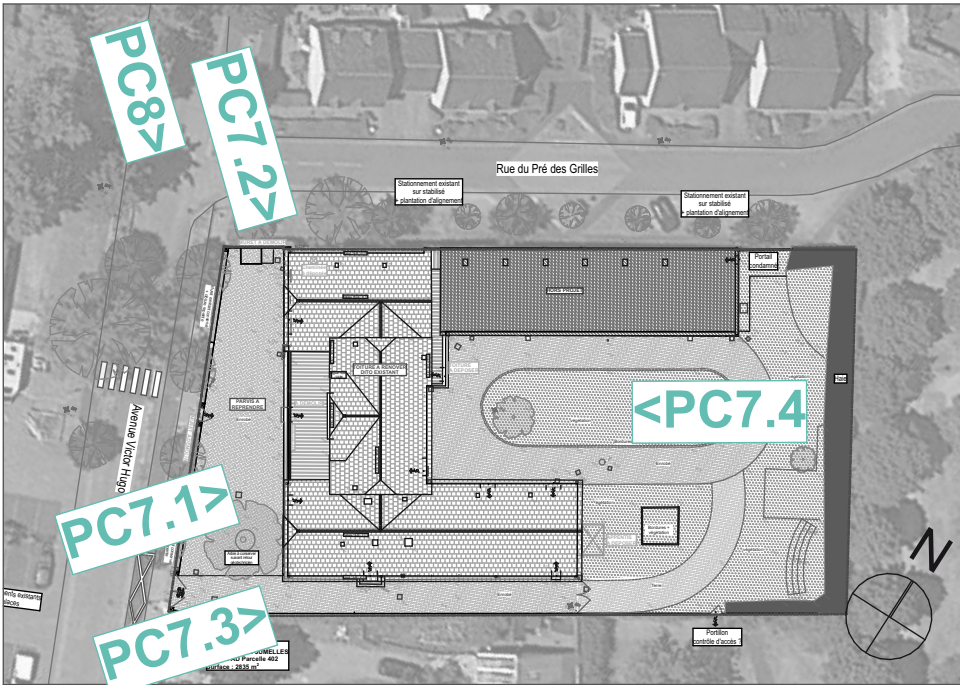

> PLAN DE REPERAGE

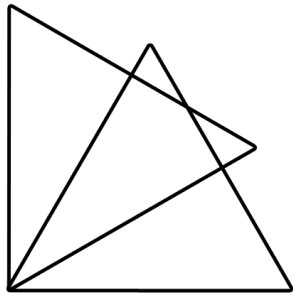

BEE
ARCHITECTURE

MOA
Communauté d'Agglomération Saumur
Val de Loire
11 rue du Maréchal Leclerc CS 54030
49408 SAUMUR CEDEX

SITE
42 avenue Victor Hugo
49160 LONGUÉ-JUMELLES

PC7/8 Photographies
existant

ECHELLE

RÉFÉRENCE PROJET
Dossier n° 2023-348

DATE
27/02/2024

PHASE
PC

INDICE
A

10 PLACE DES PERROCHÈRES
49120 CHEMILLÉ EN
ANJOU

02 41 46 58 96
beearchi@icloud.com

www.beearchitecture.fr

Échelle sous réserve d'une réduction. Les côtes
parcellaires et les implantations doivent être
vérifiées et/ou effectuées par un géomètre.
Ces plans ne sont destinés qu'aux études
préliminaires et à l'obtention des autorisations
administratives et ne peuvent en aucun cas
servir à l'exécution des travaux.



Stationnement existant
sur stabilisé
+ plantation d'alignement

Stationnement existant
sur stabilisé
+ plantation d'alignement

MURET A DEMOLIR

Portail
condamné

HORS PROJET

TOITURE A
RENOVER
DITO
EXISTANT

TOITURE
A DEPOSER

PARVIS A
REPRENDRE

A DEMOLIR

APPENTIS
A DEPOSER

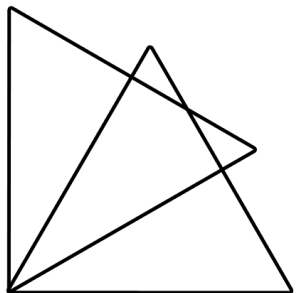

BEE
ARCHITECTURE

MOA
Communauté d'Agglomération Saumur
Val de Loire
11 rue du Maréchal Leclerc CS 54030
49408 SAUMUR CEDEX

SITE
42 avenue Victor Hugo
49160 LONGUÉ-JUMELLES

A1 Plan de masse
Démolition

ÉCHELLE
1/250

RÉFÉRENCE PROJET
Dossier n° 2023-348

DATE
27/02/2024

PHASE
PC

INDICE
A

10 PLACE DES PERROCHÈRES
49120 CHEMILLÉ EN
ANJOU

02 41 46 58 96
beearchi@icloud.com

www.beearchitecture.fr

Échelle sous réserve d'une réduction. Les côtes
parcellaires et les implantations doivent être
vérifiées et/ou effectuées par un géomètre.
Ces plans ne sont destinés qu'aux études
préliminaires et à l'obtention des autorisations
administratives et ne peuvent en aucun cas
servir à l'exécution des travaux.

42 avenue Victor Hugo
49160 LONGUÉ-JUMELLES
Section AD Parcelle 402
Surface : 2835 m²

Portillon
contrôle d'accès ?

> LEGENDE RESEAUX	
EDF	Réseau Elec.
GDF	Réseau Gaz
	Réseau AEP / EU / EP (à confirmer)
g	Descentes EP.

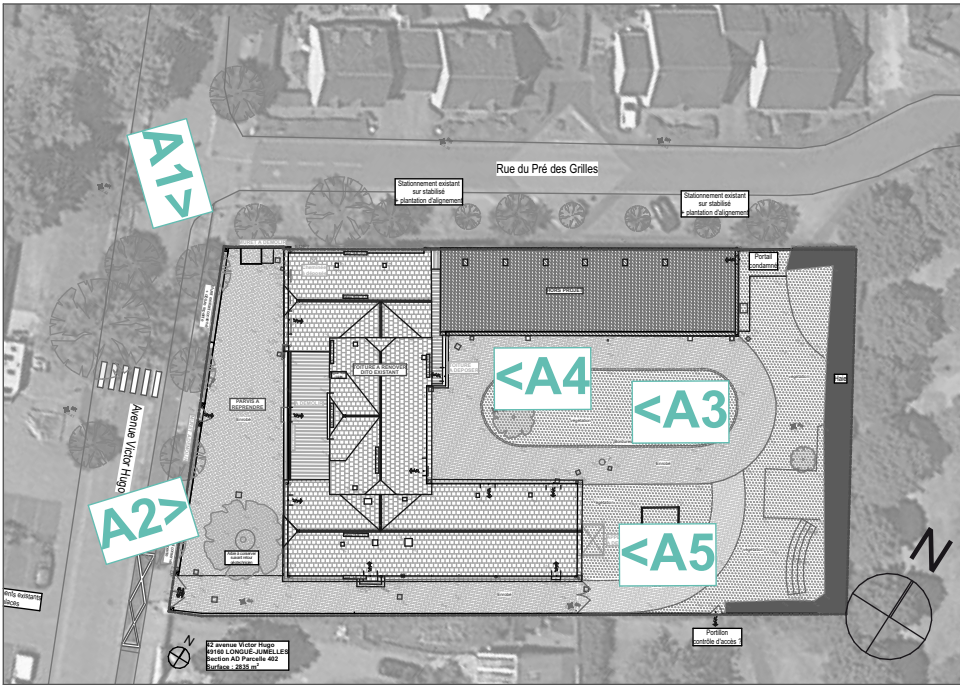

> PLAN DE REPERAGE

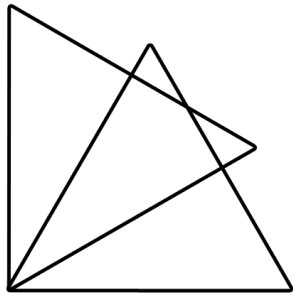
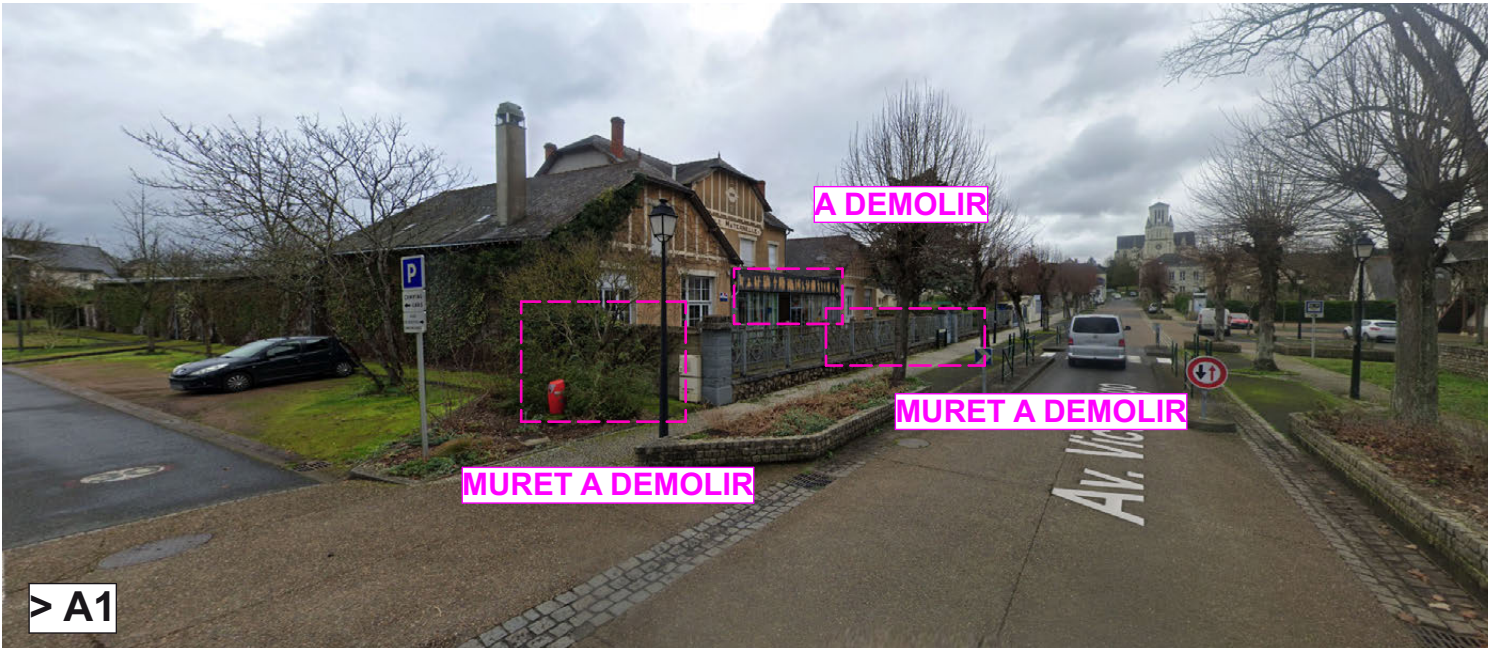

BEE
ARCHITECTURE

MOA
Communauté d'Agglomération Saumur
Val de Loire
11 rue du Maréchal Leclerc CS 54030
49408 SAUMUR CEDEX

SITE
42 avenue Victor Hugo
49160 LONGUÉ-JUMELLES

A2 Photographies
Démolitions

ÉCHELLE

RÉFÉRENCE PROJET
Dossier n° 2023-348

DATE
27/02/2024

PHASE
PC

INDICE
A

10 PLACE DES PERROCHÈRES
49120 CHEMILLÉ EN
ANJOU

02 41 46 58 96
beearchi@icloud.com

www.beearchitecture.fr

Échelle sous réserve d'une réduction. Les côtes
parcellaires et les implantations doivent être
vérifiées et/ou effectuées par un géomètre.
Ces plans ne sont destinés qu'aux études
préliminaires et à l'obtention des autorisations
administratives et ne peuvent en aucun cas
servir à l'exécution des travaux.

