

CONSTRUCTION D'UNE HALLE
AMENAGEMENTS URBAINS
Rue du Miron / Rue du Val de Gesvre - 44360 Vigneux de Bretagne



MAITRISE D'OUVRAGE :

MAIRIE
9 rue G. H. de la Villemarqué
44360 Vigneux de Bretagne
Tél : 02 40 57 39 50
@



AMO :
**LOIRE ATLANTIQUE
DEVELOPPEMENT**
2 boulevard de l'Estuaire
44200 Nantes
Tél : 02 51 84 96 03
a.charles@atlantique-developpement.fr



URBANISTE PAYSAGISTE :

CITTA UP
11 passage Douard
44000 NANTES
Tél : 06 26 21 10 56
bruno.more@citta-up.fr



MAITRISE D'OEUVRE :

MUR ARCHITECTES
13 rue de l'Héronnière
44000 NANTES
Tél : 06 19 58 36 68
regis.pioche@mur-architectes.fr

Architecte	MUR Architectes	13 rue de l'Héronnière - 44000 Nantes	06 19 58 36 68	regis.pioche@mur-architectes.fr
Economiste :	ECMS	44 rue de la Maladrie - 44120 Vertou	02 40 58 71 97	agence@ec-ms.fr
BET Structure :	BETREC	11 rue Nina Simone - 44035 Nantes	02 40 69 50 51	be2c@betrec-e2c.com
BET Fluides :	ISOCRATE	26 rue des Sassafras - 44300 Nantes	02 51 89 77 50	secretariat@isocrate.fr
BET Acoustique :	NOCA	101 ter Coursay - 44690 Monnières	06 30 01 17 92	contact@noca-acoustique.fr
BET VRD :	TUGEC	29 rue de Leinster - 44240 La Chapelle sur Erdre	06 63 58 23 35	ncharasson@tugec.fr

Géomètre : **QUARTA** - 02 40 76 04 52 - g.alirol@quarta.fr
Géotechnicien : **APC** - 06 70 80 55 97 - adagorne@apc-ingenierie.com
Bureau de contrôle : **BTP CONSULTANTS** - 06 78 40 96 58 - nicolas.triscos@btp-consultants.fr
CSPS : **VERITAS** - 06 72 72 07 68 - cedric.bouteille@bureauveritas.com

HALLE ET AMENAGEMENTS URBAINS				Echelle	Date
DOSSIER DE PLANS				1/500 - 1/200	07/07/2023
Affaire	Emetteur	Phase	Désignation	N° document	Indice
-	MURA	PC	-	PG	-

Nom du fichier : VIGNEUX-Halle

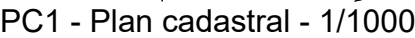
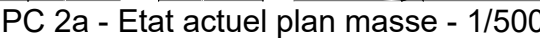

Nom du fichier :	VIGNEUX-Halle
------------------	---------------

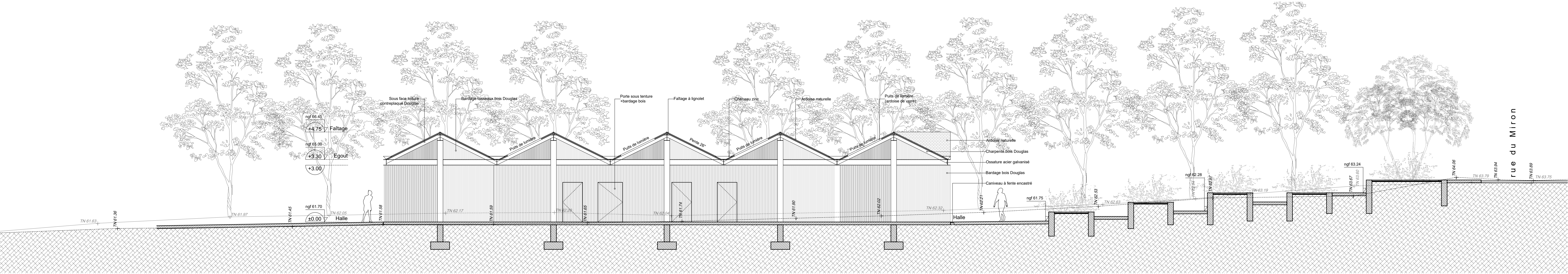

PC 3b - Coupe AA - 1/100

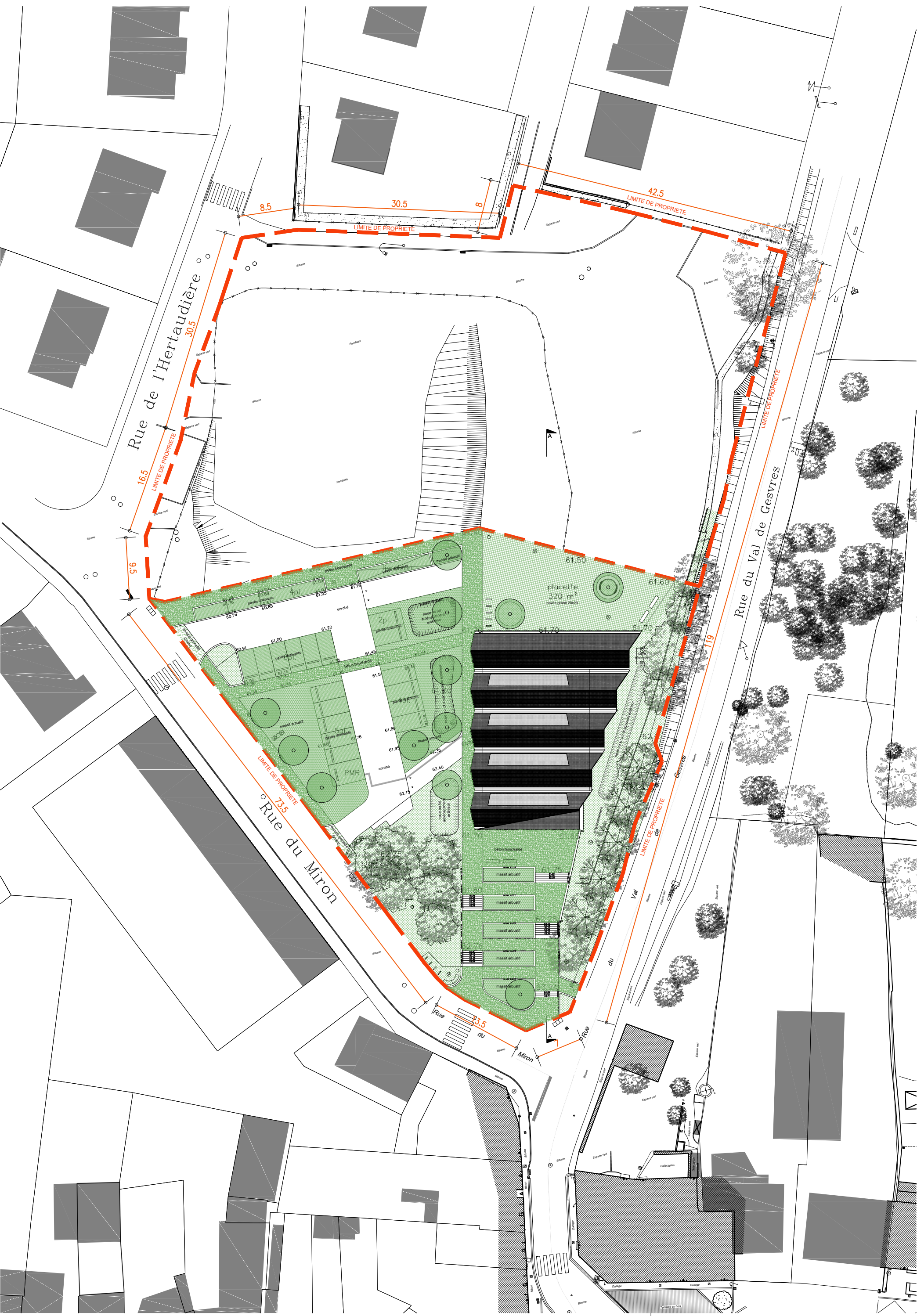

PC 2b - Plan masse - 1/500

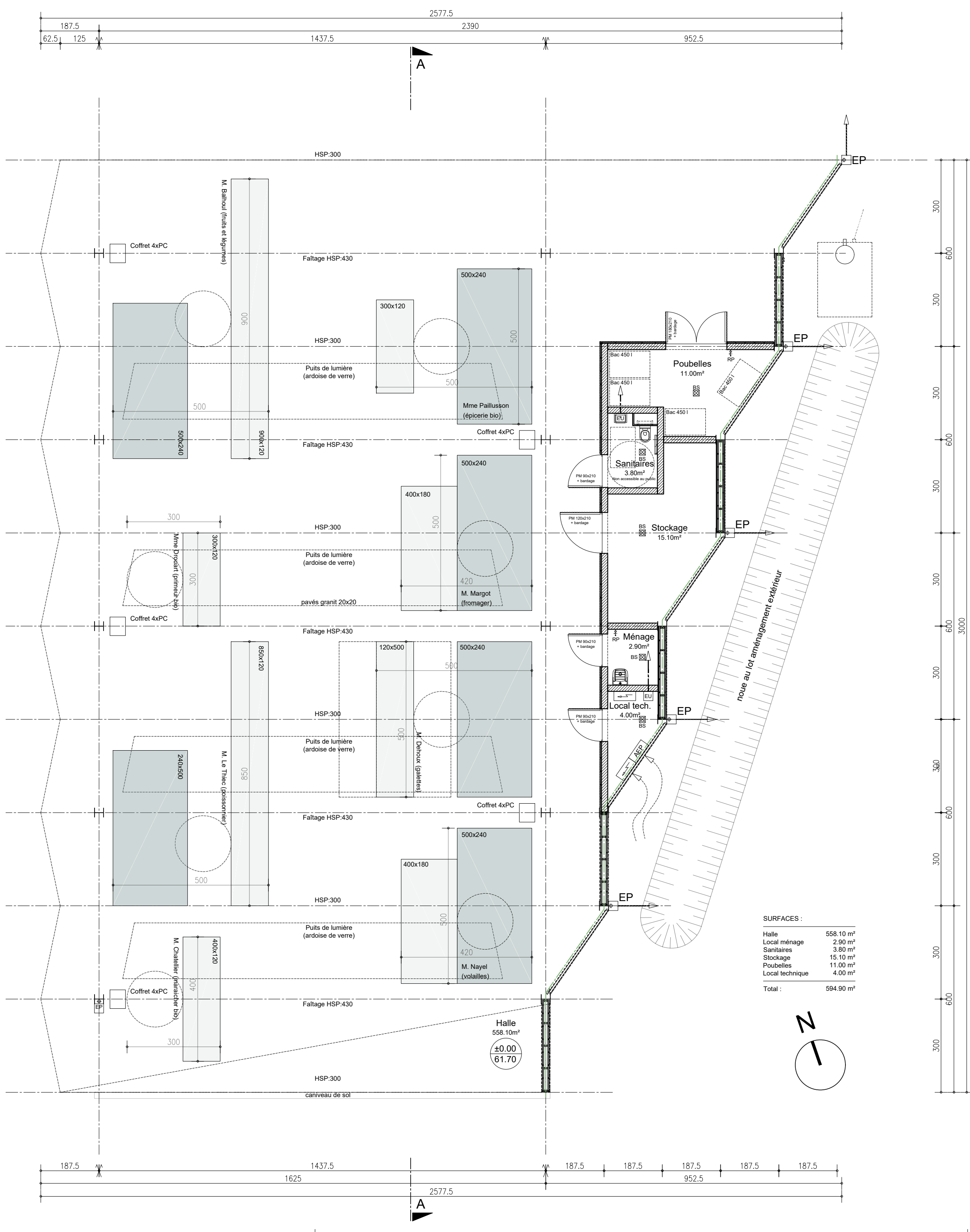

Vue en plan - 1/100

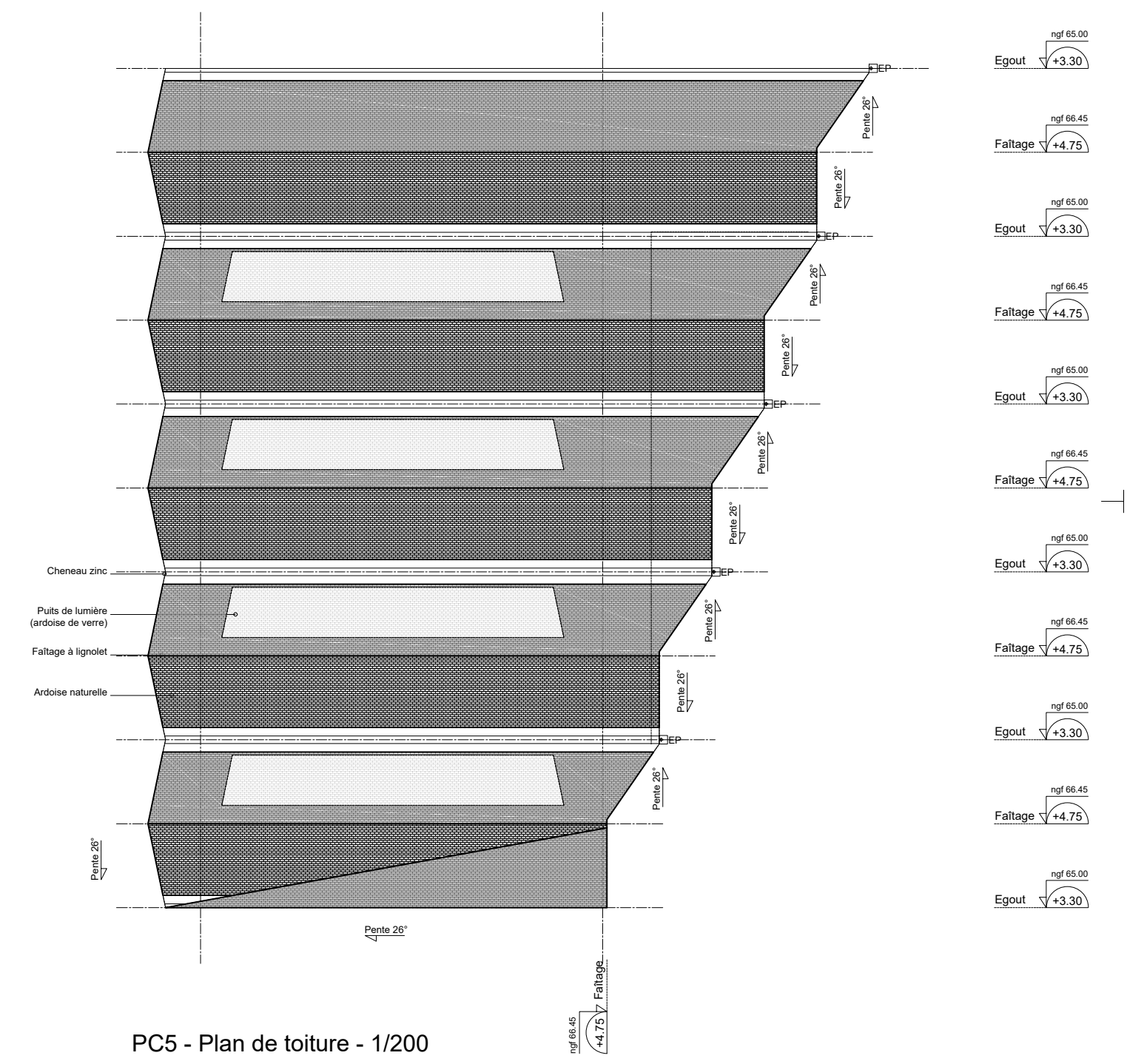

PC 5 - Plan de toiture - 1/200

CONSTRUCTION D'UNE HALLE AMENAGEMENTS URBAINS

Rue du Miron / Rue du Val de Gesvre - 44360 Vigneux de Bretagne



MAITRISE D'OUVRAGE :

MAIRIE
9 rue G. H. de la Villemarqué
44360 Vigneux de Bretagne
Tél : 02 40 57 39 50
@



AMO : **LOIRE ATLANTIQUE
DEVELOPPEMENT**
2 boulevard de l'Estuaire
44200 Nantes
Tél : 02 51 84 96 03
a.charles@atlantique-developpement.fr



URBANISTE PAYSAGISTE :

CITTA UP
11 passage Douard
44000 NANTES
Tél : 06 26 21 10 56
bruno.more@citta-up.fr



MAITRISE D'OEUVRE :

MUR ARCHITECTES
13 rue de l'Héronnière
44000 NANTES
Tél : 06 19 58 36 68
regis.pioche@mur-architectes.fr

Architecte : **MUR Architectes** 13 rue de l'Héronnière - 44000 Nantes
Economiste : **ECMS** 44 rue de la Maladrine - 44120 Vertou
BET Structure : **BETREC** 11 rue Nina Simone - 44035 Nantes
BET Fluides : **ISOCRATE** 26 rue des Sassafras - 44300 Nantes
BET Acoustique : **NOCA** 101 ter Coursay - 44690 Monnières
BET VRD : **TUGEC** 29 rue de Leinster - 44240 La Chapelle sur Erdre

Géomètre : **QUARTA** - 02 40 76 04 52 - g.alloil@quarta.fr
Géotechnicien : **APC** - 06 70 80 55 97 - adagone@apo-ingenierie.com
Bureau de contrôle : **BTP CONSULTANTS** - 06 78 40 96 58 - nicolas.triscos@btp-consultants.fr
CSPS : **VERITAS** - 06 72 72 07 68 - cedric.boutelle@bureauveritas.com

HALLE ET AMENAGEMENTS URBAINS				Echelle	Date
ETAT FUTUR - DOSSIER DE PLANS				1/500 - 1/200 1/100	07/07/2023
Affaire	Emetteur	Phase	Désignation	N° document	Indice
-	MURA	PC	-	PC 2b-3b PC 5	-

Nom du fichier : VIGNEUX-Halle

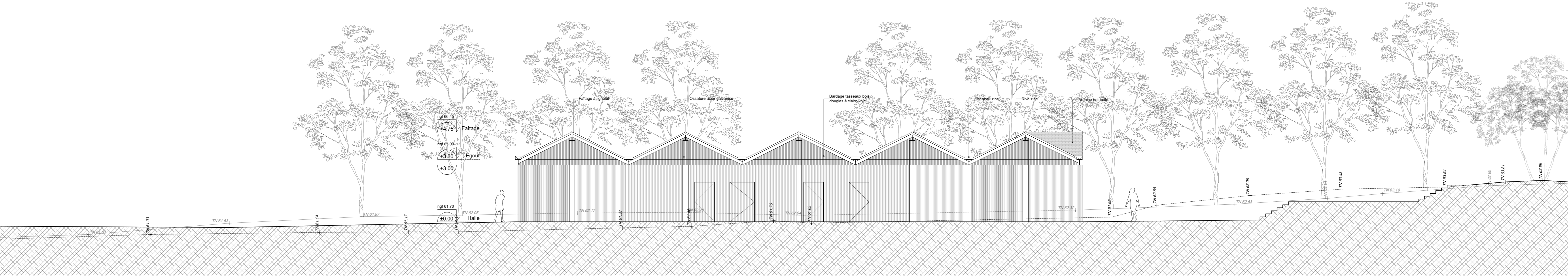

PC 5 - ELEVATION OUEST - 1/100

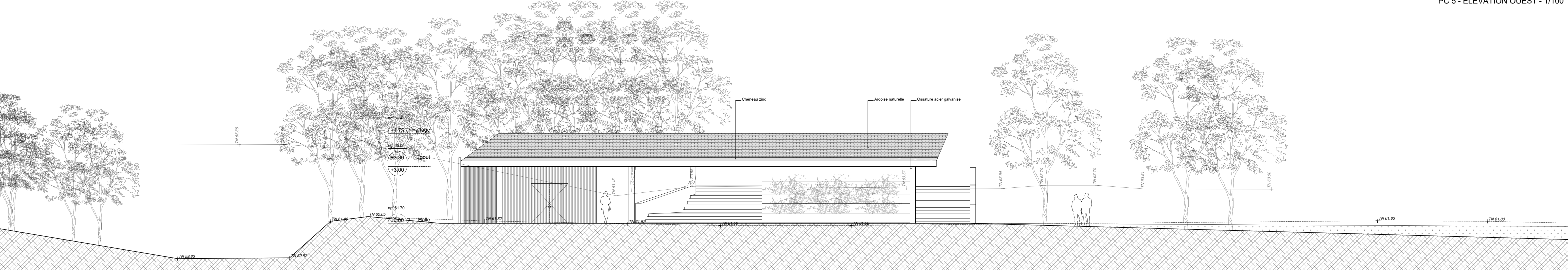

PC 5 - ELEVATION NORD - 1/100

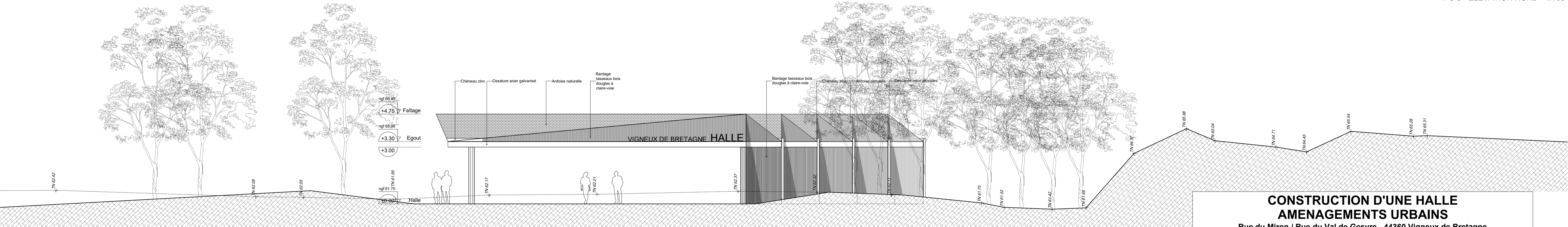

PC 5 - ELEVATION SUD - 1/100

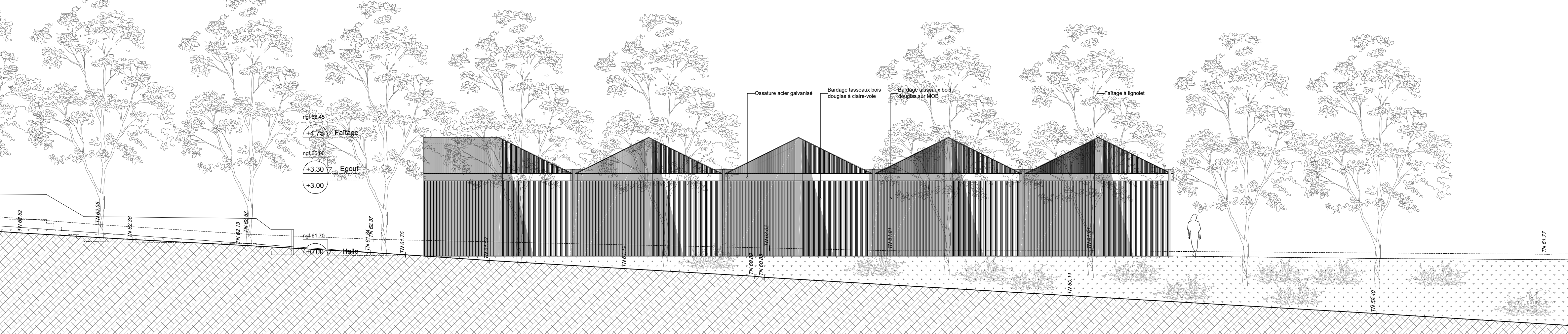

PC 5 - ELEVATION EST - 1/100

CONSTRUCTION D'UNE HALLE AMENAGEMENTS URBAINS

Rue du Miron / Rue du Val de Gesvre - 44360 Vigneux de Bretagne



MAÎTRISE D'OUVRAGE :

MAIRIE
9 rue G. H. de la Villemarqué
44360 Vigneux de Bretagne
Tél : 02 40 57 39 50
@



AMO : **LOIRE ATLANTIQUE
DEVELOPPEMENT**
2 boulevard de l'Estuaire
44200 Nantes
Tél : 02 51 84 96 03
a.charles@atlantique-developpement.fr



URBANISTE PAYSAGISTE :

CITTA UP
11 passage Douard
44000 NANTES
Tél : 06 26 21 10 56
bruno.more@citta-up.fr



MAÎTRISE D'OEUVRE :

MUR ARCHITECTES
13 rue de l'Héronnière
44000 NANTES
Tél : 06 19 58 36 68
regis.pioche@mur-architectes.fr

Architecte : **MUR Architectes** 13 rue de l'Héronnière - 44000 Nantes 06 19 58 36 68 regis.pioche@mur-architectes.fr
Economiste : **ECMS** 44 rue de la Maladrine - 44120 Vertou 02 40 58 71 97 agence@ec-ms.fr.fr
BET Structure : **BETREC** 11 rue Nina Simone - 44035 Nantes 02 40 69 50 51 ba2@betrec-e2c.com
BET Fluides : **ISOCRATE** 26 rue des Sassafras - 44300 Nantes 02 51 89 77 50 secretariat@isocrate.fr
BET Acoustique : **NOCA** 101 ter Coursay - 44690 Monnières 06 30 01 17 92 contact@noca-acoustique.fr
BET VRD : **TUGEC** 29 rue de Leinster - 44240 La Chapelle sur Erdre 06 63 58 23 35 ncharasson@tugec.fr

Géomètre : **QUARTA** - 02 40 76 04 52 - g.alloir@quarta.fr
Géotechnicien : **APC** - 06 70 80 55 57 - adagorne@apo-ingenierie.com
Bureau de contrôle : **BTP CONSULTANTS** - 06 78 40 96 58 - nicolas.triscos@btp-consultants.fr
CSPS : **VERITAS** - 06 72 72 07 68 - cedric.boutelle@bureauveritas.com

HALLE ET AMENAGEMENTS URBAINS				Echelle	Date
ETAT FUTUR - ELEVATIONS				1/100	07/07/2023
Affaire	Emetteur	Phase	Désignation	N° document	Indice
-	MURA	PC	-	PC 5	-
Nom du fichier : VIGNEUX-Halle					

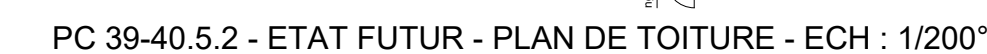

Norm du fichier :		VIGNEUX-Halle
-------------------	--	---------------

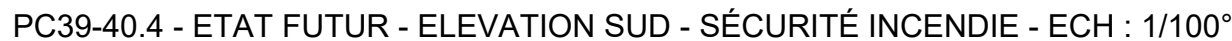



VIGNAUX
de BRETAGNE



**Loire-Atlantique
développement**



Citta
urbanisme
paysage



MR
ARCHITECTES

MAITRISE D'OUVRAGE :

MAIRIE

9 rue G. H. de la Villemaurée
44360 Vigneux de Bretagne
Tél : 02 40 57 39 50
@

AMO :
**LOIRE ATLANTIQUE
DEVELOPPEMENT**

2 boulevard de l'Estuaire
44200 Nantes
Tél : 02 51 84 96 03
a.charles@loireatlantique-developpement.fr

URBANISTE PAYSAGISTE :

CITTA UP

11 passage Douard
44000 NANTES
Tél : 06 26 21 10 56
bruno.more@citta-up.fr

MAITRISE D'OEUVRE :

MUR ARCHITECTES

13 rue de l'Héronnière
44000 Nantes
Tél : 06 19 58 36 68
regis.pioche@mur-architectes.fr

Architecte
Economie :
BET Structure :
BET Fluides :
BET Acoustique :
BET VRD :

MUR Architectes
ECMS
BETREC
ISOCRATE
NUCA
TOGE

13 rue de l'Héronnière - 44000 Nantes
44 rue de la Maladière - 44200 Vertou
11 rue Nina Simon - 44035 Nantes
26 rue des Salsolais - 44000 Nantes
101 ter Courtois - 44600 Montreux
29 rue de Leinster - 44240 La Chapelle sur Erdre

06 19 58 36 68
02 40 58 71 97
02 40 69 50 51
02 51 89 75 01
02 40 61 17 92
06 63 58 23 35

regis.pioche@mur-architectes.fr
a@ecms-fr.fr
be@betrec-e2c.com
secretaire@isocrate.fr
contact@nuca-technique.fr
charrasson@tugec.fr