

### Légende

- Piézomètre existant : 132
- ▲ Piézomètre à réaliser : 269
- Forage de rabattement existant : 2 (non cotés mesures ponctuelles)
- ◊ Forage de rabattement conditionnel : 8
- Forage de rabattement ferme : 13
- Faille de Hombourg
- - - Frontière
- Limites administratives

### Bassin Houiller Lorrain

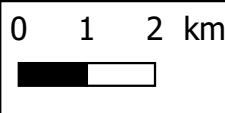





**SPICHEREN**

**ALSTING**

**ETZLING**

**GROSBLIEDERSTROFF**

**KERBACH**

**LIXING-LES-ROUHLING**

### Légende

- Piézomètre existant
- ▲ Piézomètre à réaliser : 2
- - - Faille de Hombourg
- - - Frontière
- Limites administratives

### Alsting

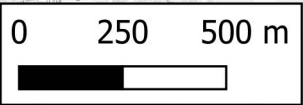



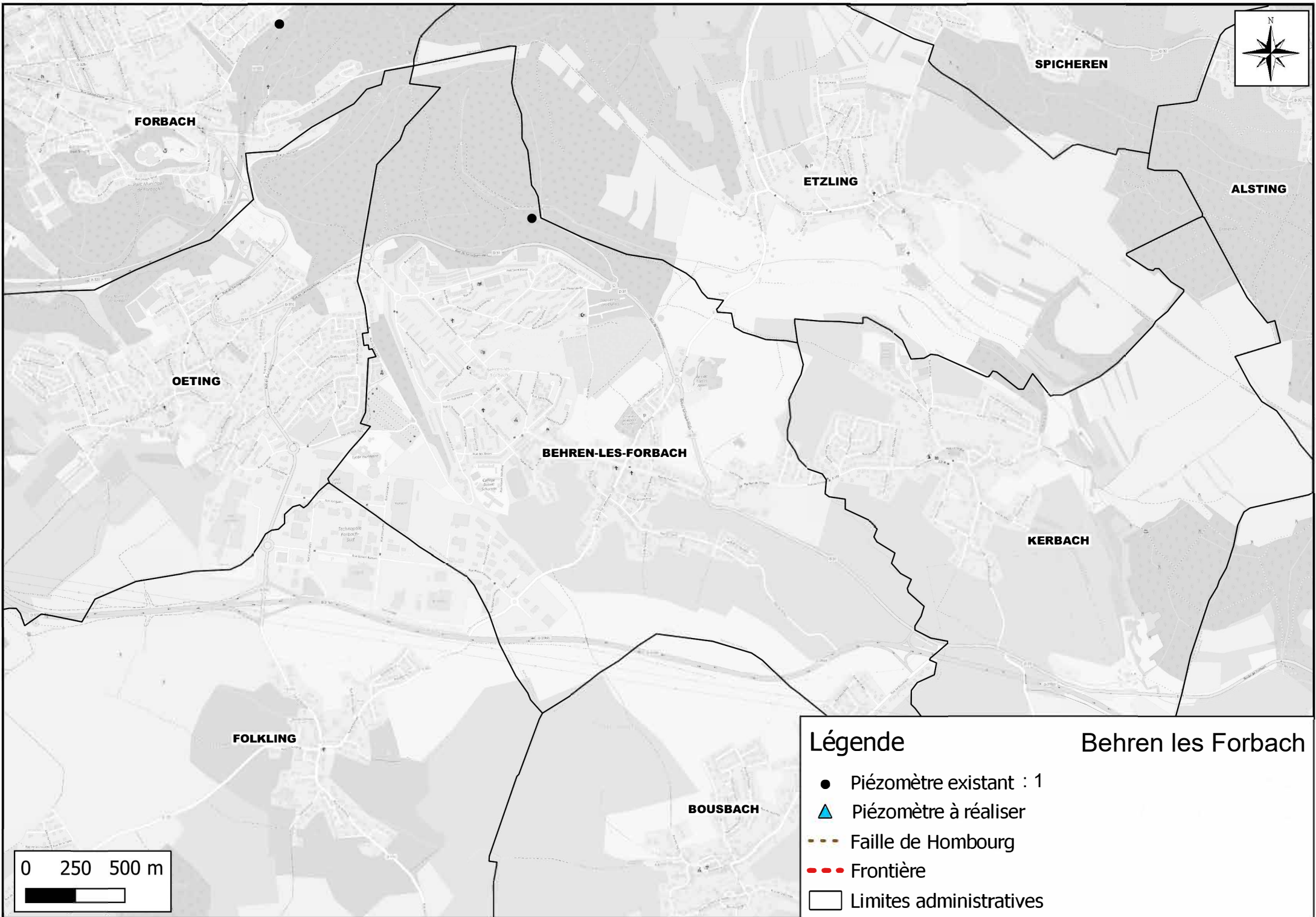

**FORBACH**

**SPICHEREN**

**ETZLING**

**ALSTING**

**OETING**

**BEHREN-LES-FORBACH**

**KERBACH**

**FOLKLING**

**BOUSBACH**

### Légende

### Behren les Forbach

- Piézomètre existant : 1
- ▲ Piézomètre à réaliser
- - - - - Faille de Hombourg
- - - - - Frontière
- Limites administratives

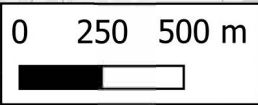





**FREYMING-MERLEBACH**

**COCHEREN**

**THEDING**

**BENING-LES-SAINT-AVOLD**

**BETTING**

**SEINGBOUSE**

**Légende**

**Bening les Saint Avoild**

- Piézomètre existant
- ▲ Piézomètre à réaliser : 3
- - - Faille de Hombourg
- Frontière
- Limites administratives

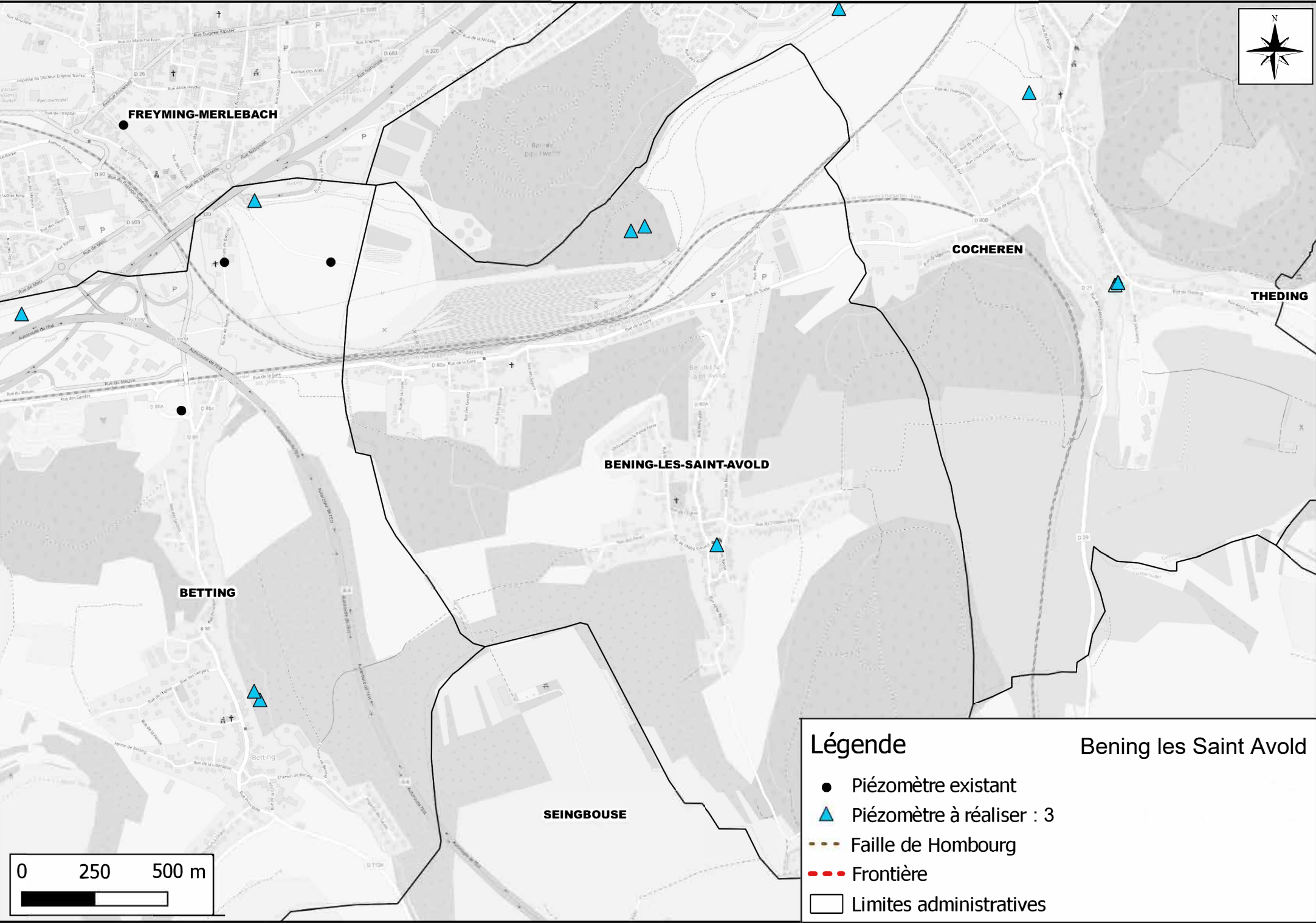
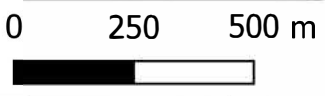





CHATEAU-ROUGE

VILLING

BERVILLER-EN-MOSELLE

REMERING

### Légende

Berviller en Moselle

- Piézomètre existant
- ▲ Piézomètre à réaliser : 2
- ⊠ Forage de rabattement conditionnel
- Forage de rabattement ferme
- - - Faille de Hombourg
- - - Frontière
- Limites administratives

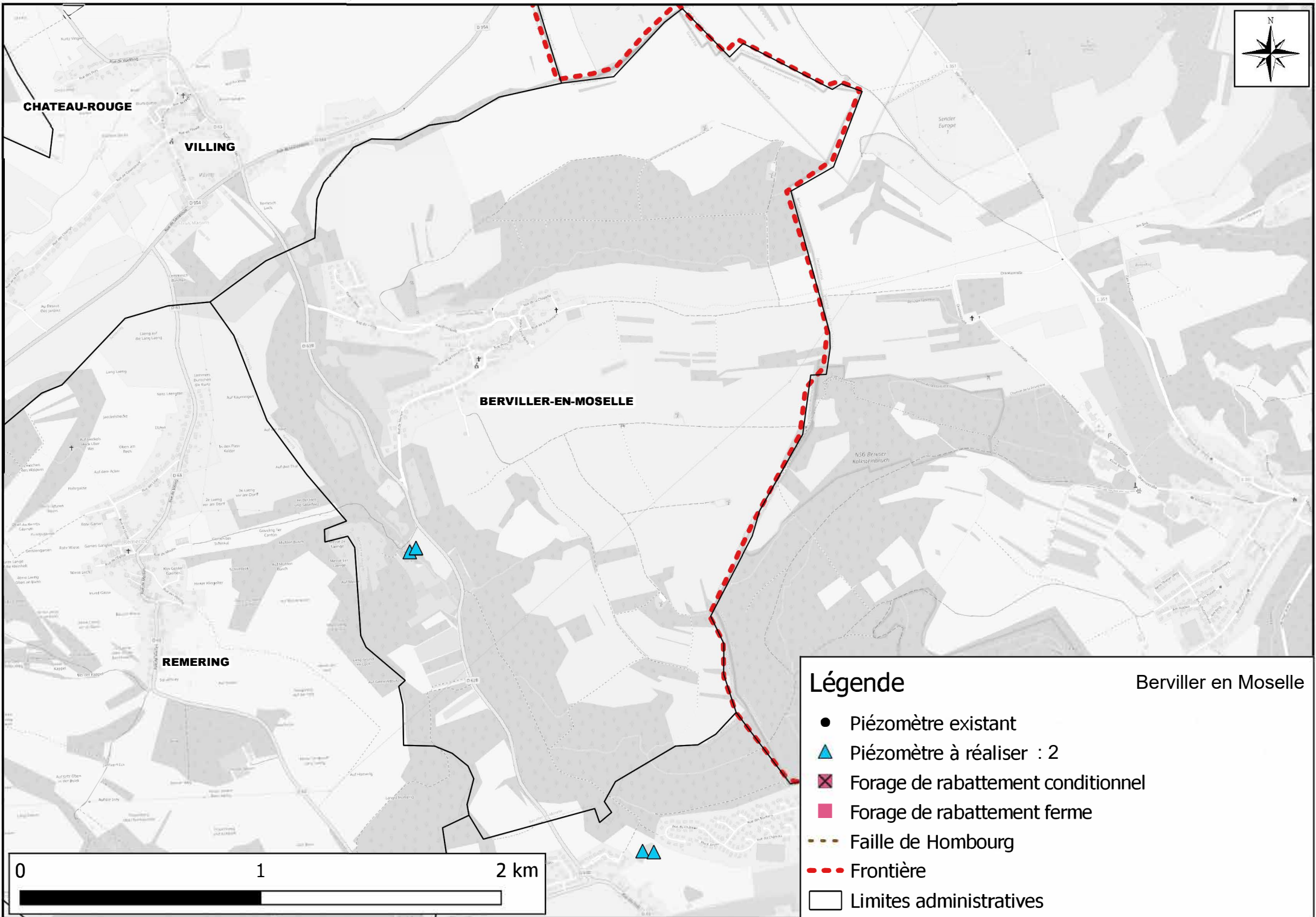
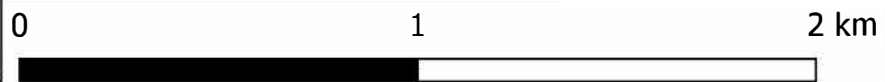



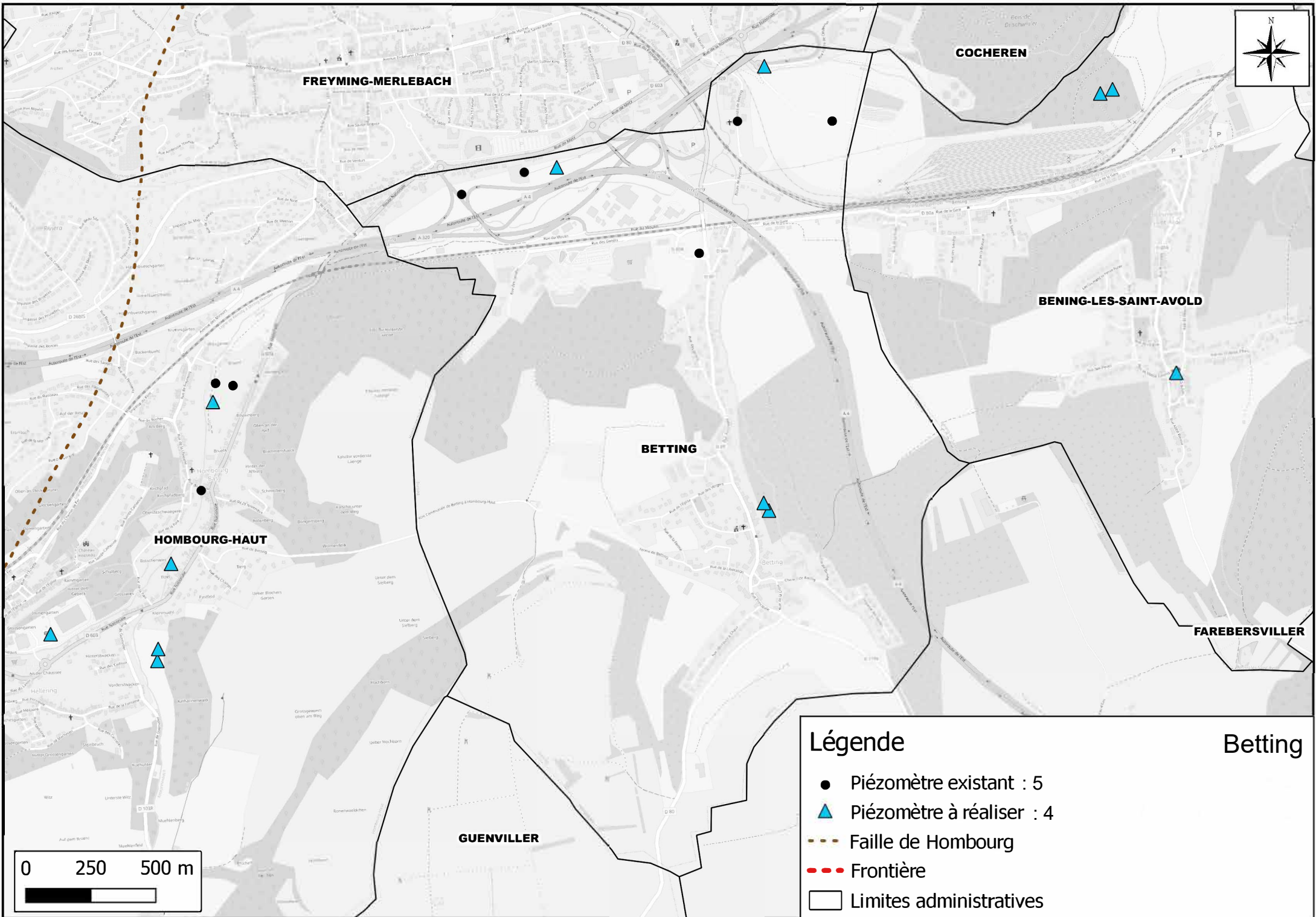

**FREYMING-MERLEBACH**

**COCHEREN**

**BENING-LES-SAINT-AVOLD**

**BETTING**

**HOMBOURG-HAUT**

**FAREBERSVILLER**

**GUENVILLER**

**Betting**

**Légende**

- Piézomètre existant : 5
- ▲ Piézomètre à réaliser : 4
- - - - - Faille de Hombourg
- Frontière
- Limites administratives

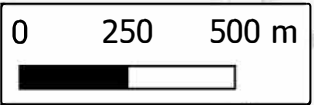

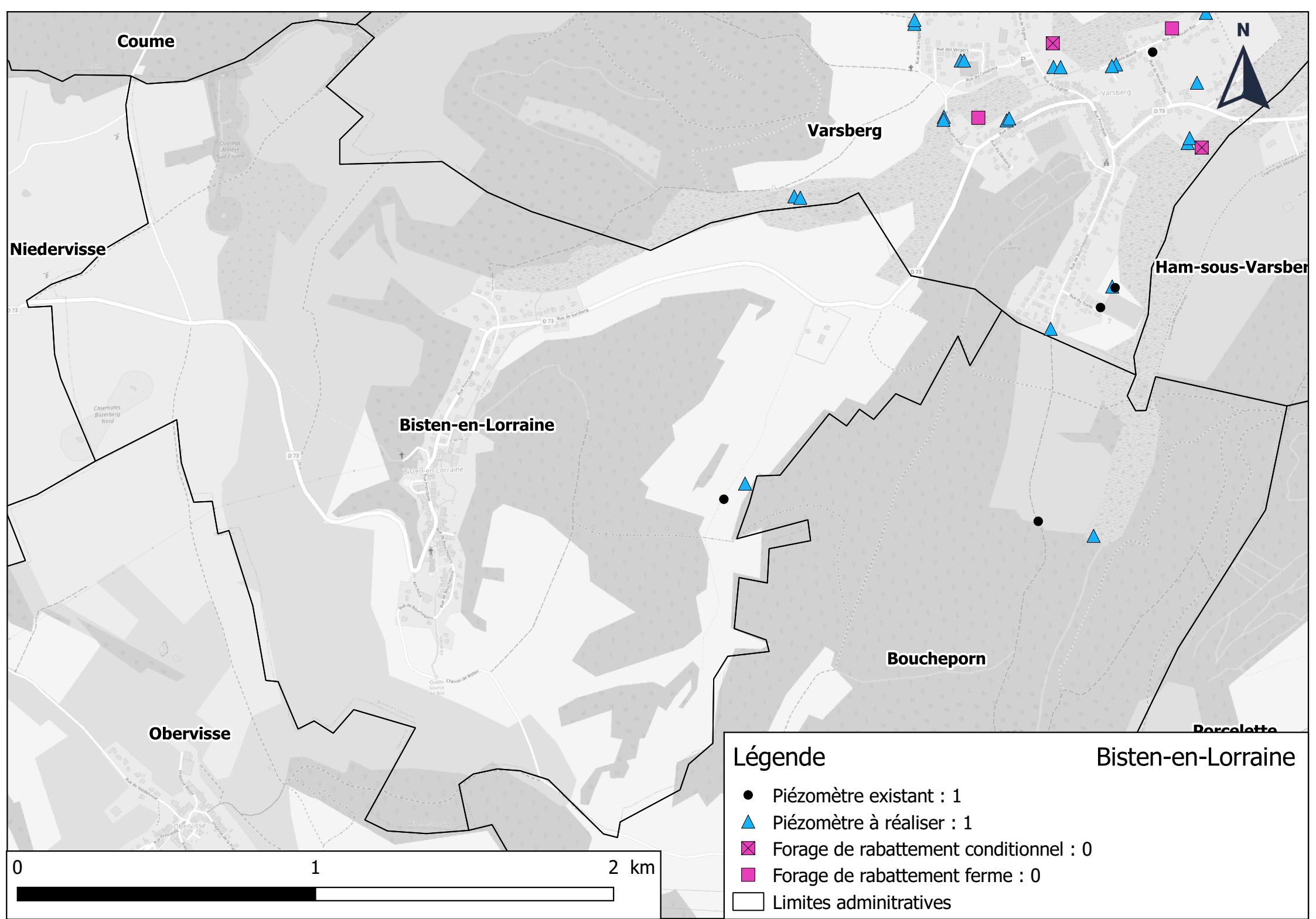



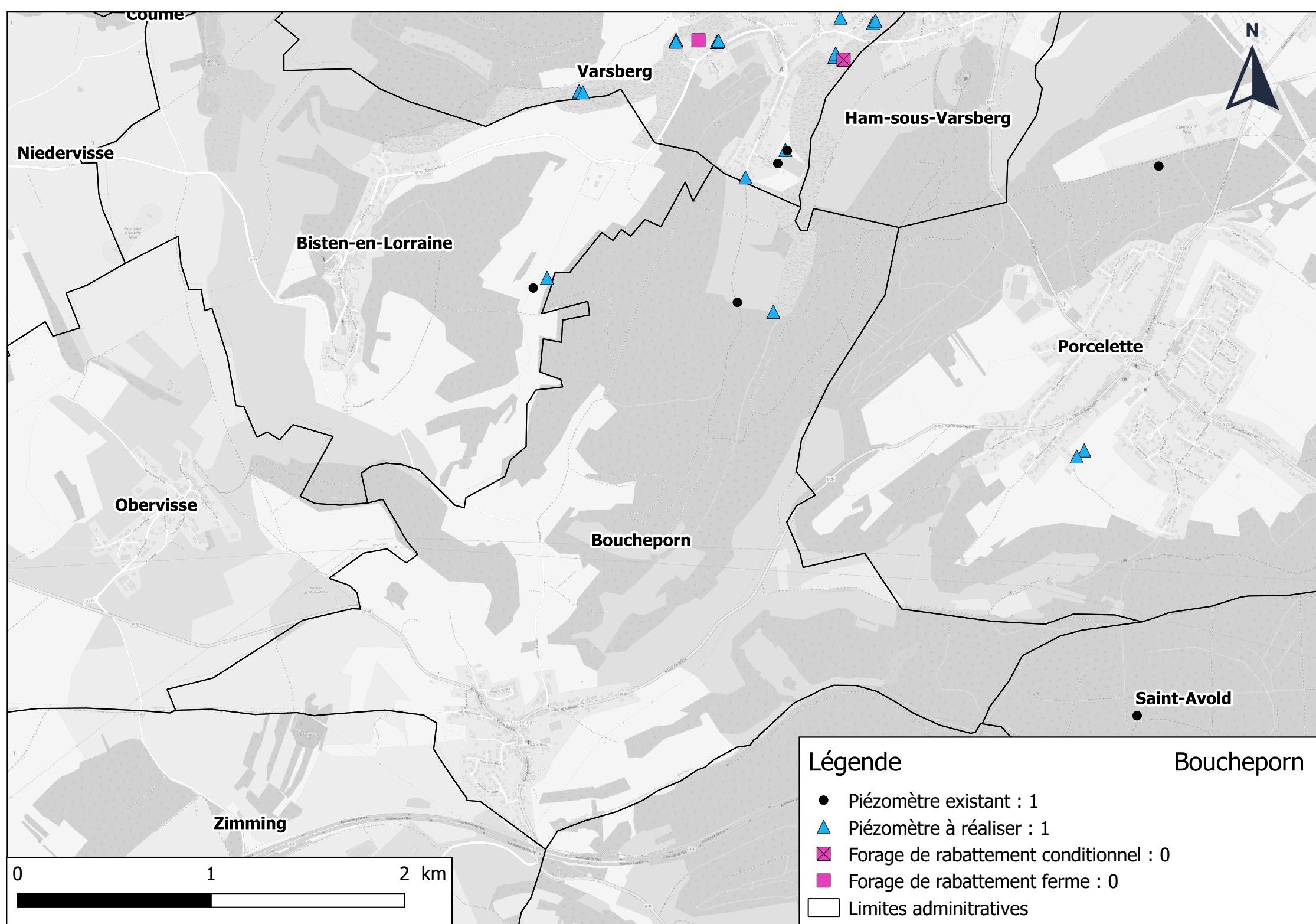

Niedervisse

Varsberg

Ham-sous-Varsberg

Bisten-en-Lorraine

Porcelette

Obervisse

Boucheporn

Saint-Avold

Zimming

### Légende

- Piézomètre existant : 1
- ▲ Piézomètre à réaliser : 1
- ◩ Forage de rabattement conditionnel : 0
- Forage de rabattement ferme : 0
- ▭ Limites administratives

Boucheporn

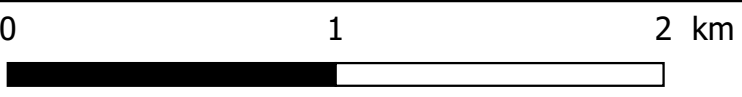

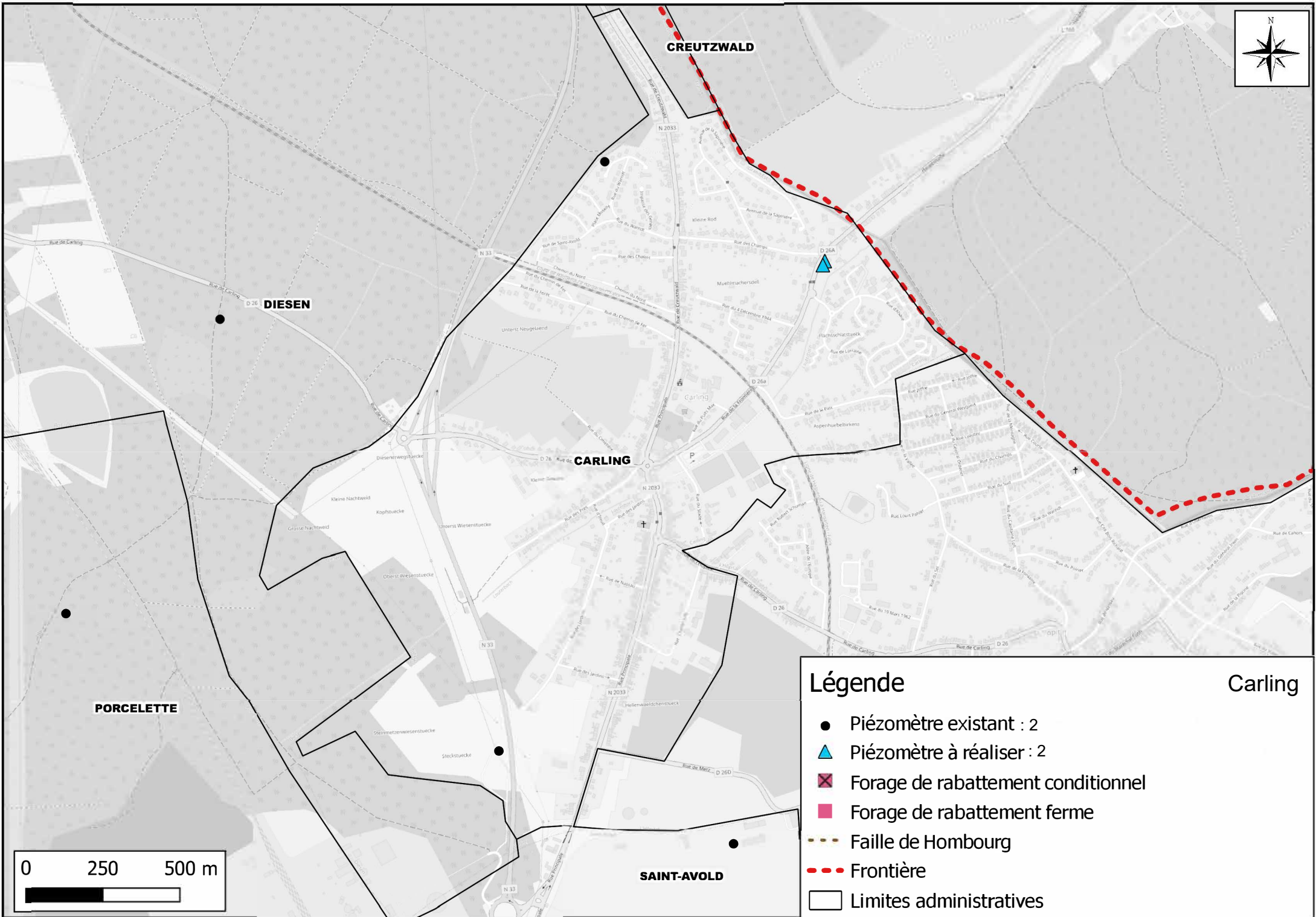

### Légende

Carling

- Piézomètre existant : 2
- ▲ Piézomètre à réaliser : 2
- ⊠ Forage de rabattement conditionnel
- Forage de rabattement ferme
- Faille de Hombourg
- - - Frontière
- Limites administratives



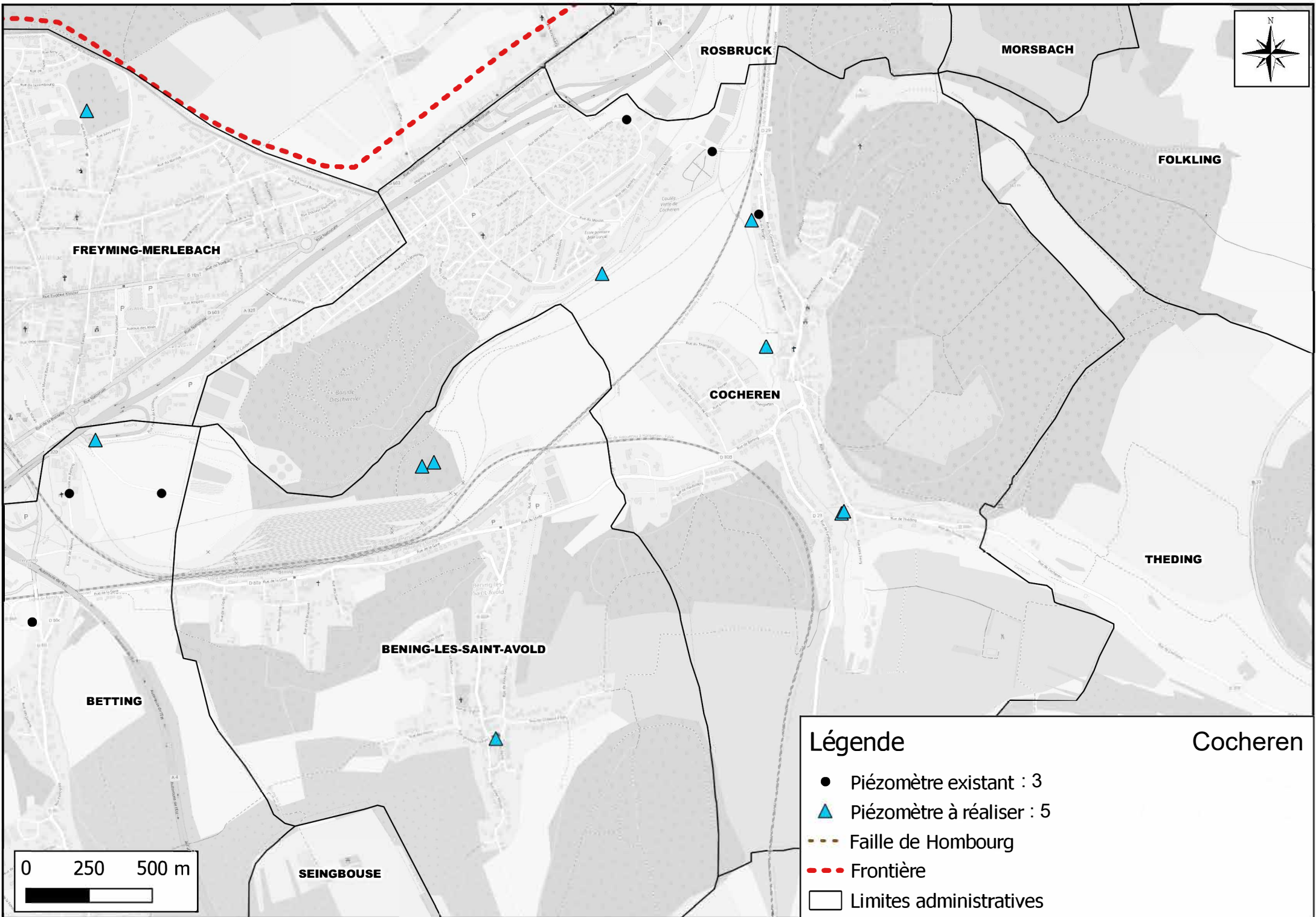
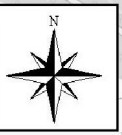

### Légende

Cocheren

- Piézomètre existant : 3
- ▲ Piézomètre à réaliser : 5
- - - - - Faille de Hombourg
- - - - - Frontière
- Limites administratives

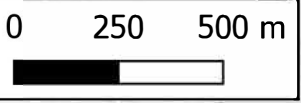

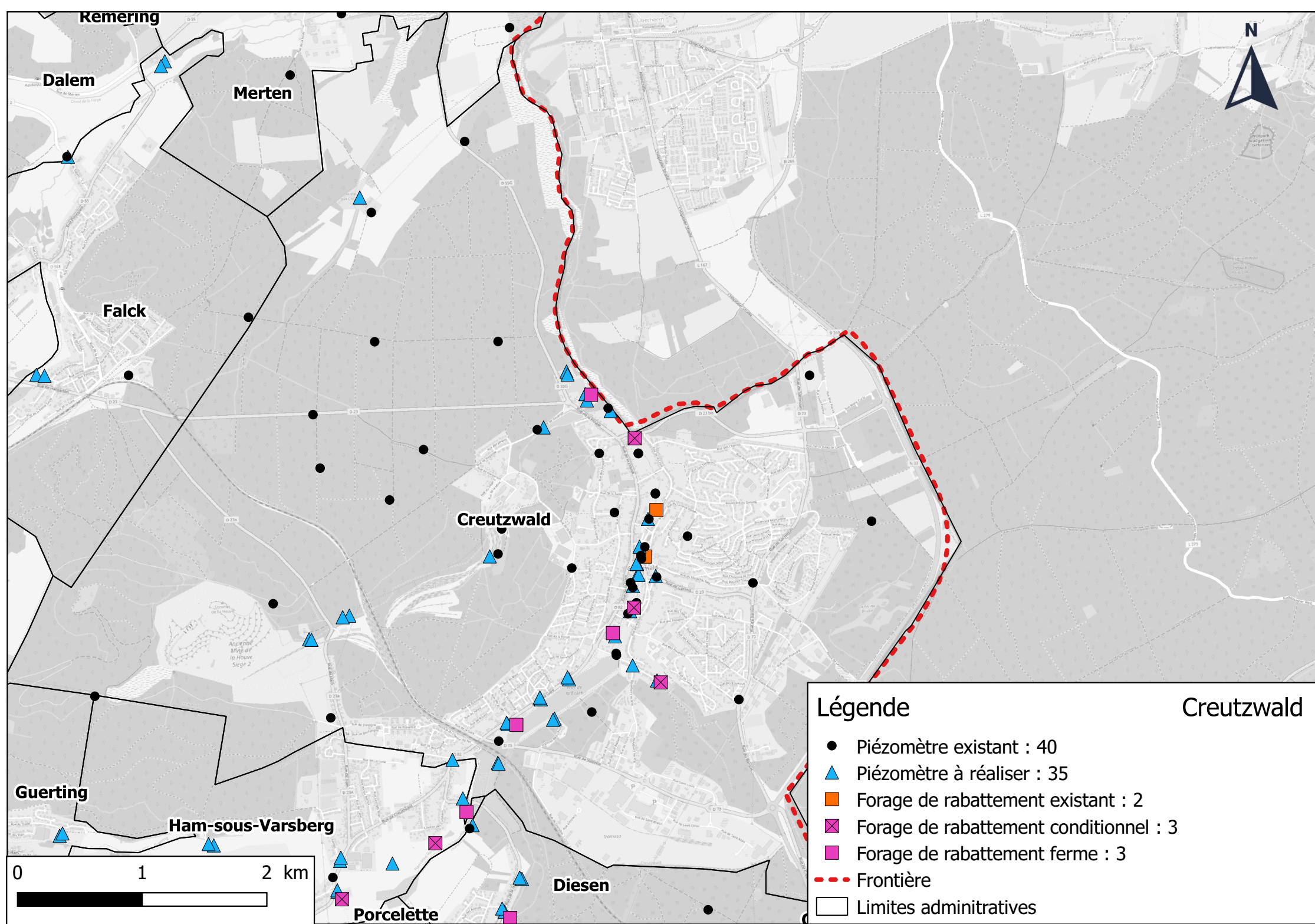



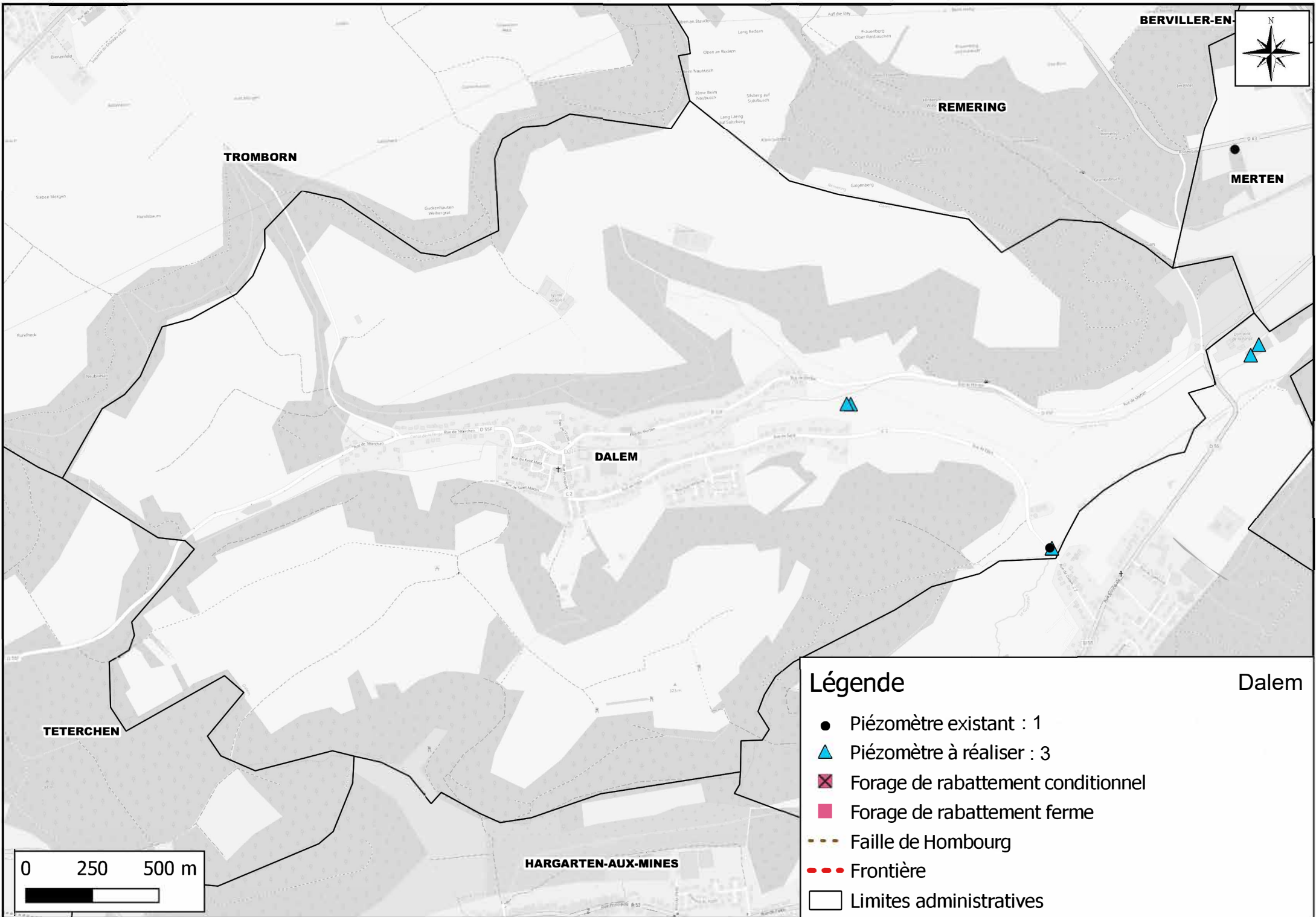

**BERVILLER-EN-**



**REMERING**

**MERTEN**

**TROMBORN**

**DALEM**

**TETERCHEN**

**HARGARTEN-AUX-MINES**

**Légende**

Dalem

- Piézomètre existant : 1
- ▲ Piézomètre à réaliser : 3
- ⊠ Forage de rabattement conditionnel
- Forage de rabattement ferme
- - - Faille de Hombourg
- Frontière
- Limites administratives

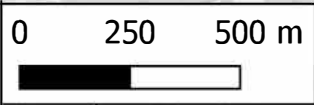

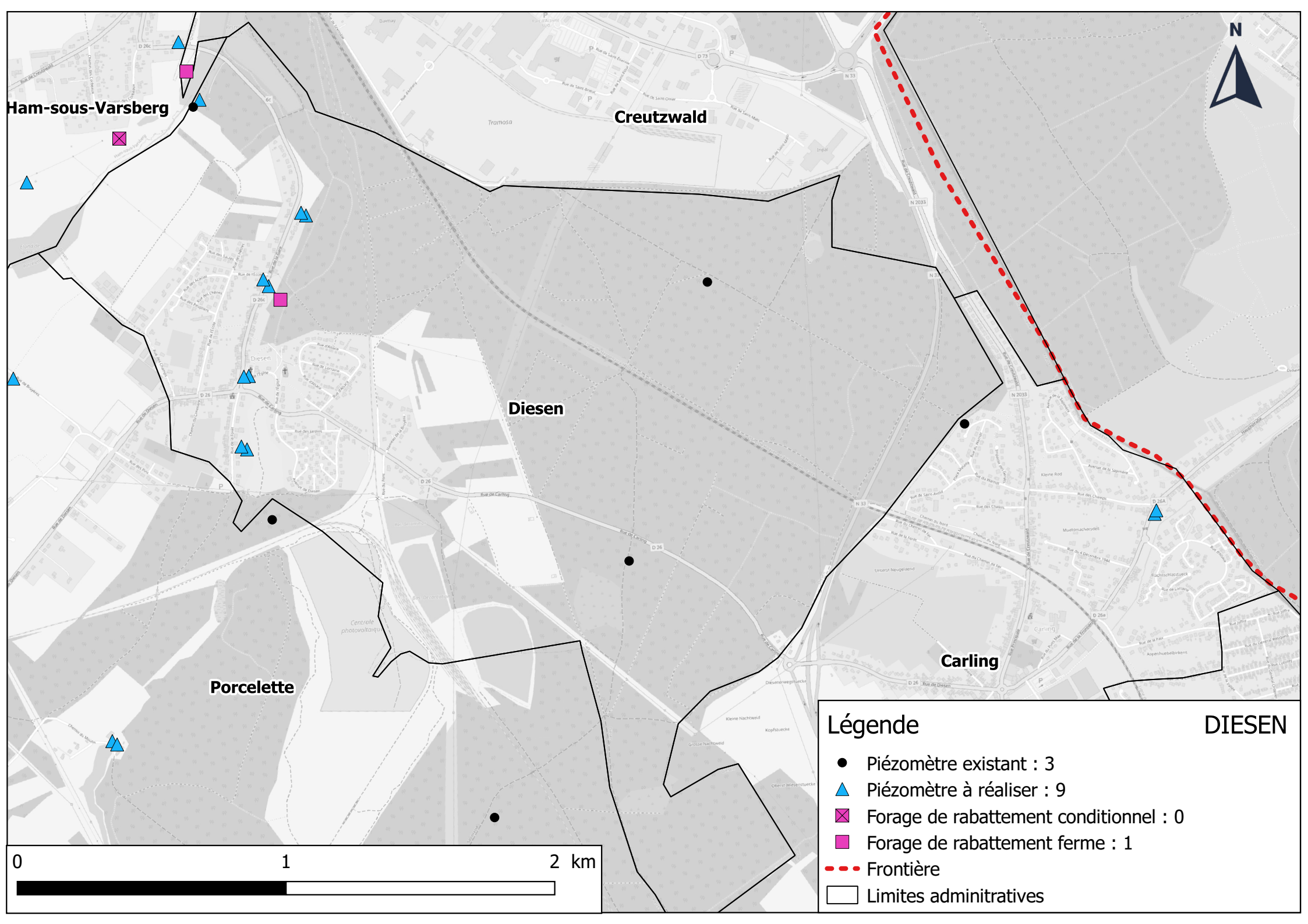

**Ham-sous-Varsberg**

**Creutzwald**

**Diesen**

**Porcelette**

**Carling**

**DIESEN**

**Légende**

- Piézomètre existant : 3
- ▲ Piézomètre à réaliser : 9
- ⊠ Forage de rabattement conditionnel : 0
- Forage de rabattement ferme : 1
- - - Frontière
- ▭ Limites administratives

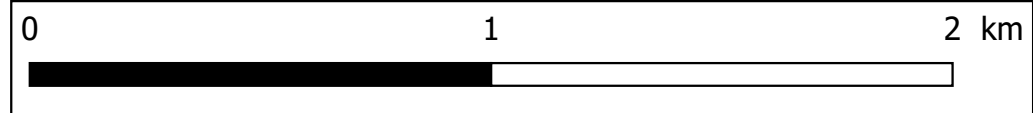



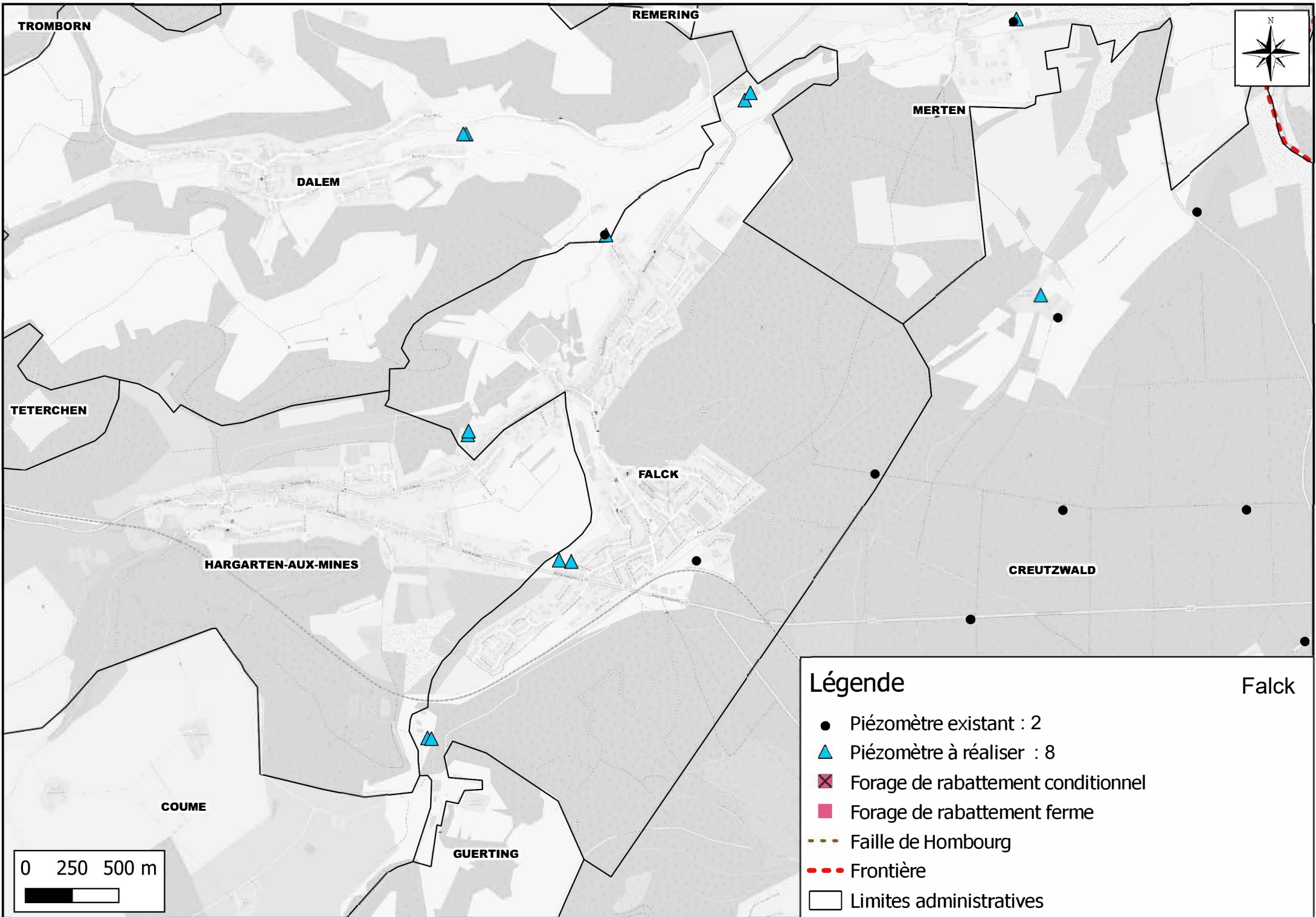

### Légende

- Piézomètre existant : 2
- ▲ Piézomètre à réaliser : 8
- ⊠ Forage de rabattement conditionnel
- Forage de rabattement ferme
- - - Faille de Hombourg
- ⋯ Frontière
- ▭ Limites administratives

Falck

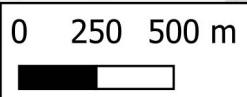

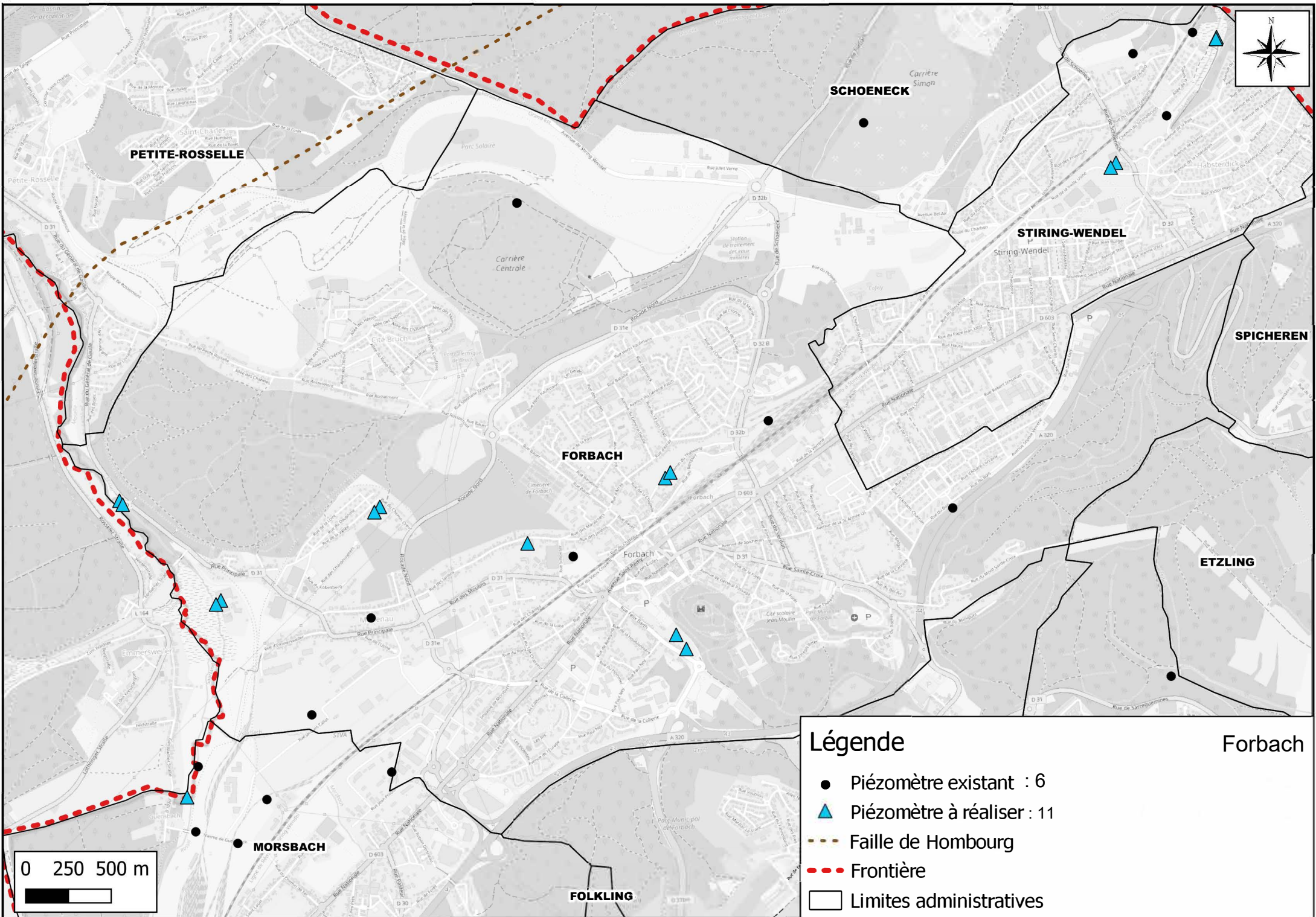

**Légende**

- Piézomètre existant : 6
- ▲ Piézomètre à réaliser : 11
- - - Faille de Hombourg
- - - Frontière
- Limites administratives

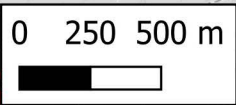

Forbach



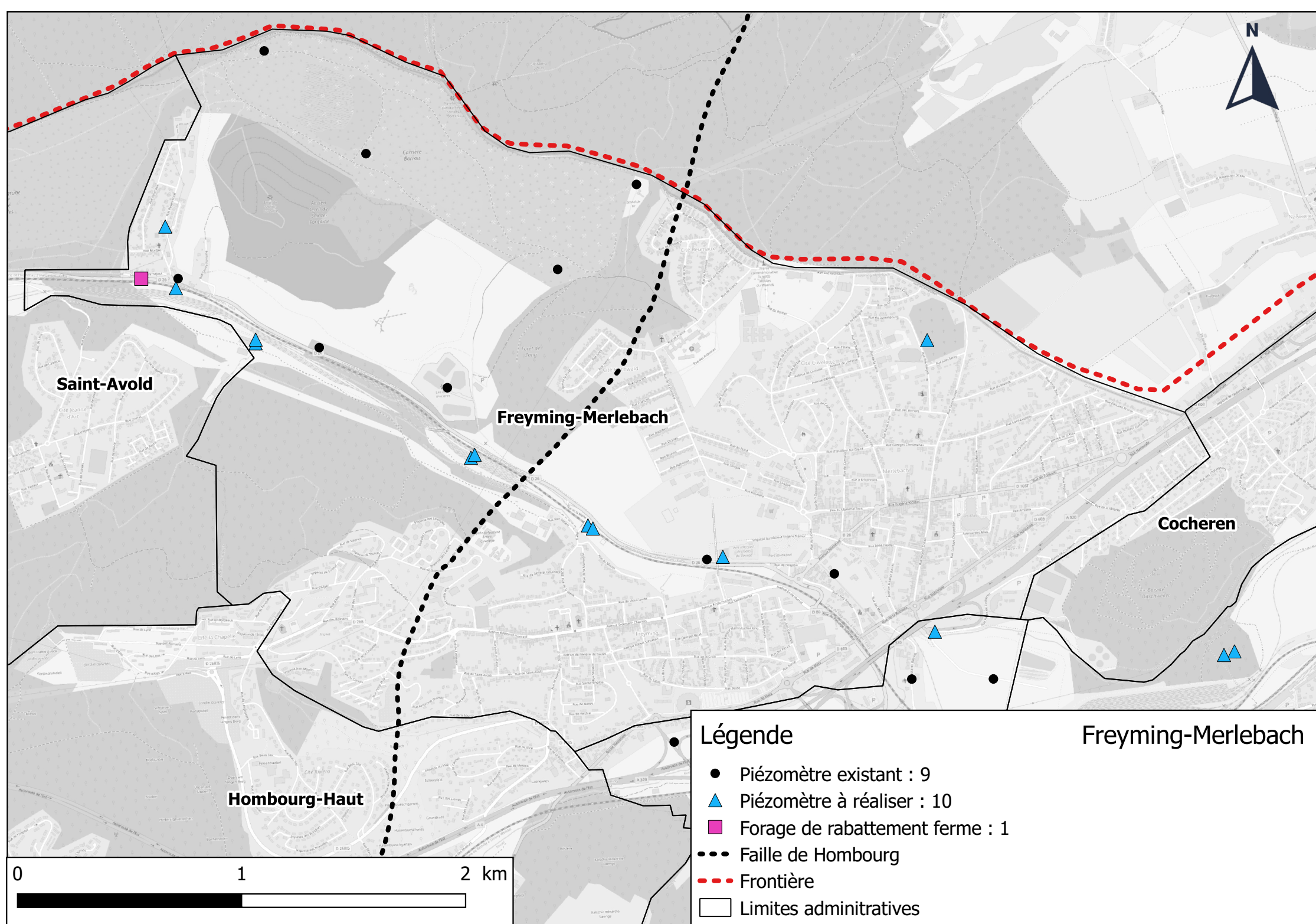

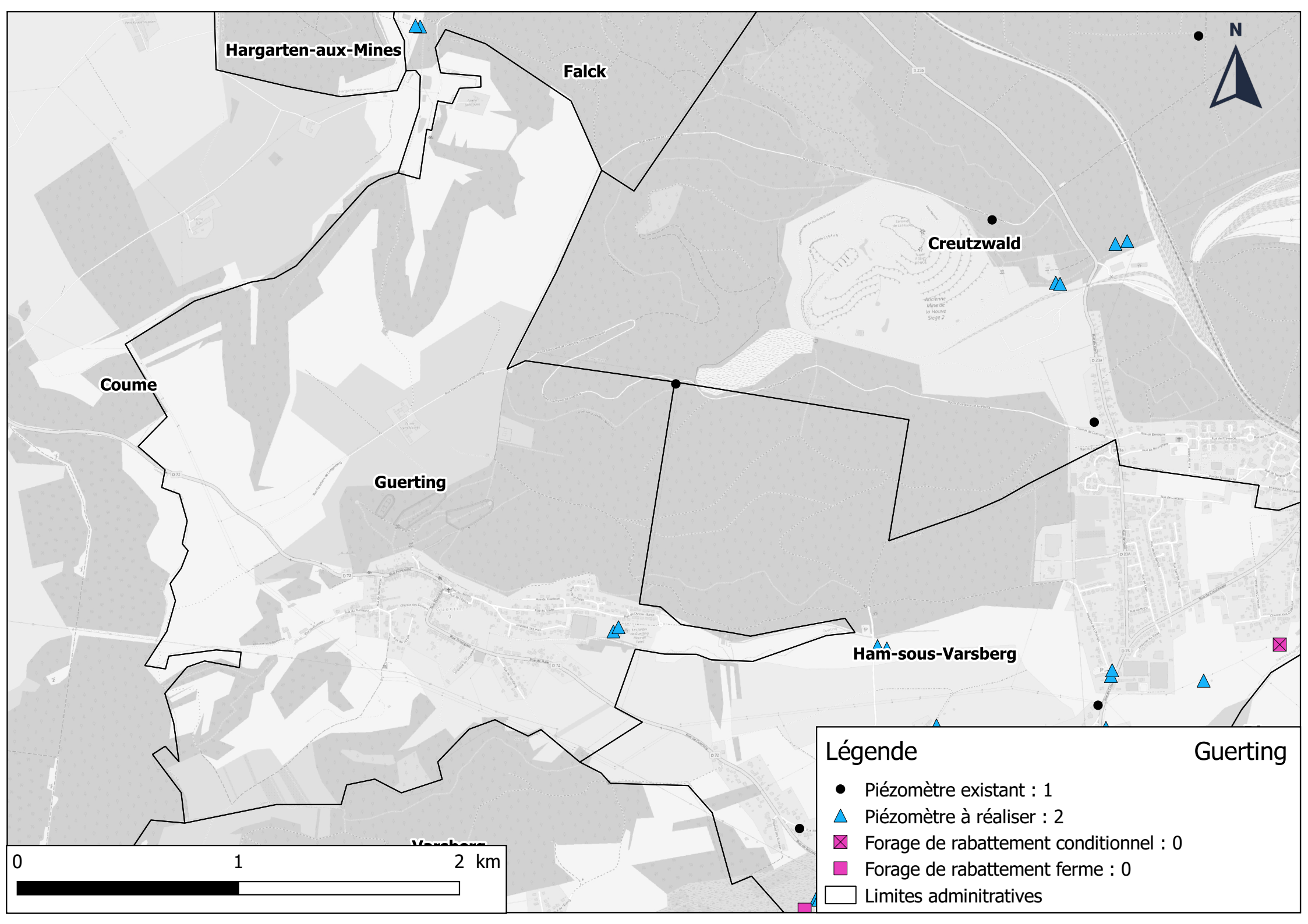

Hargarten-aux-Mines

Falck

Creutzwald

Coume

Guerting

Ham-sous-Varsberg

Guerting

### Légende

- Piézomètre existant : 1
- ▲ Piézomètre à réaliser : 2
- ◊ Forage de rabattement conditionnel : 0
- Forage de rabattement ferme : 0
- Limites administratives

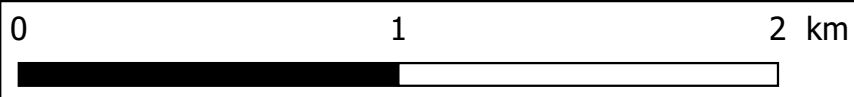



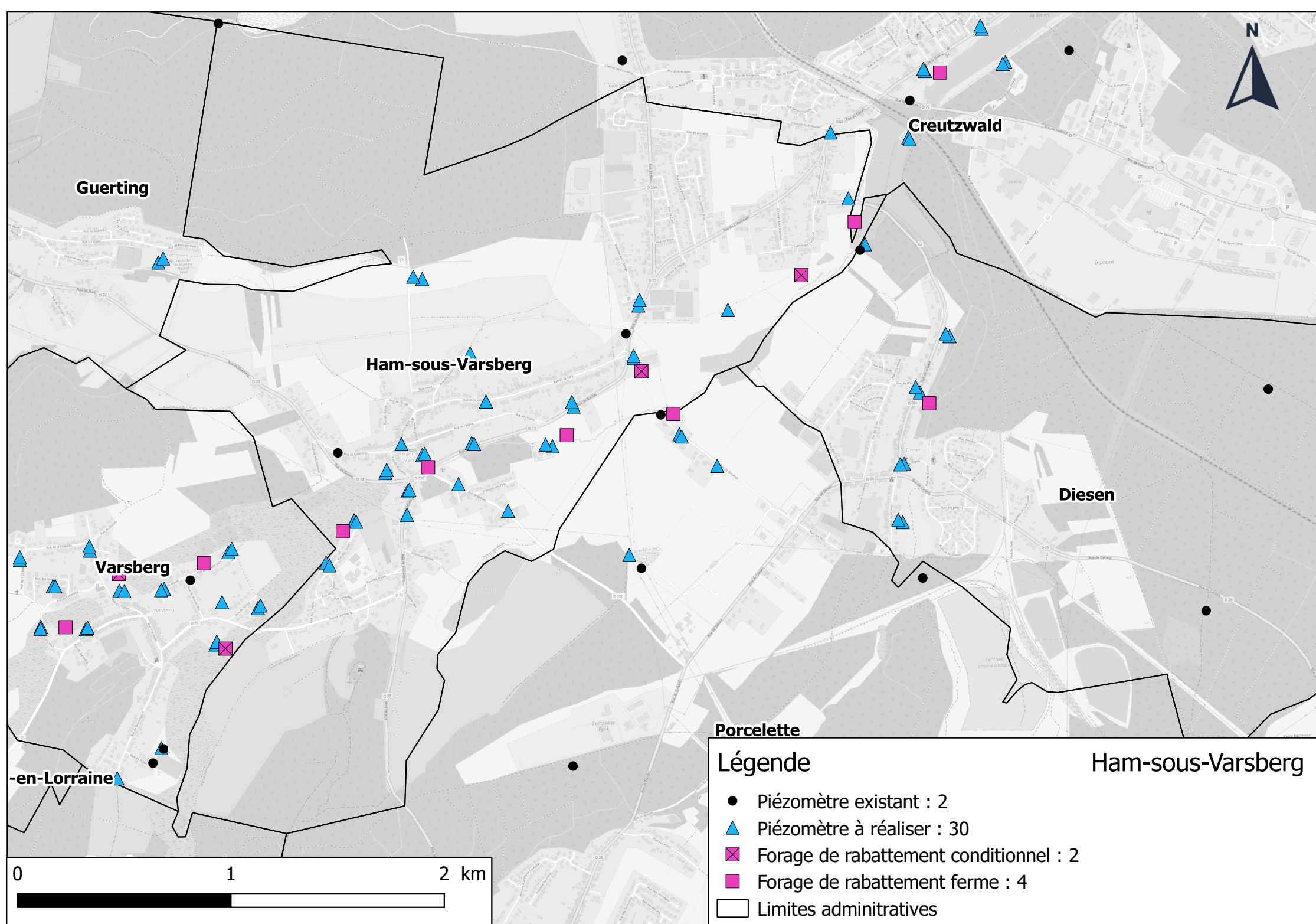

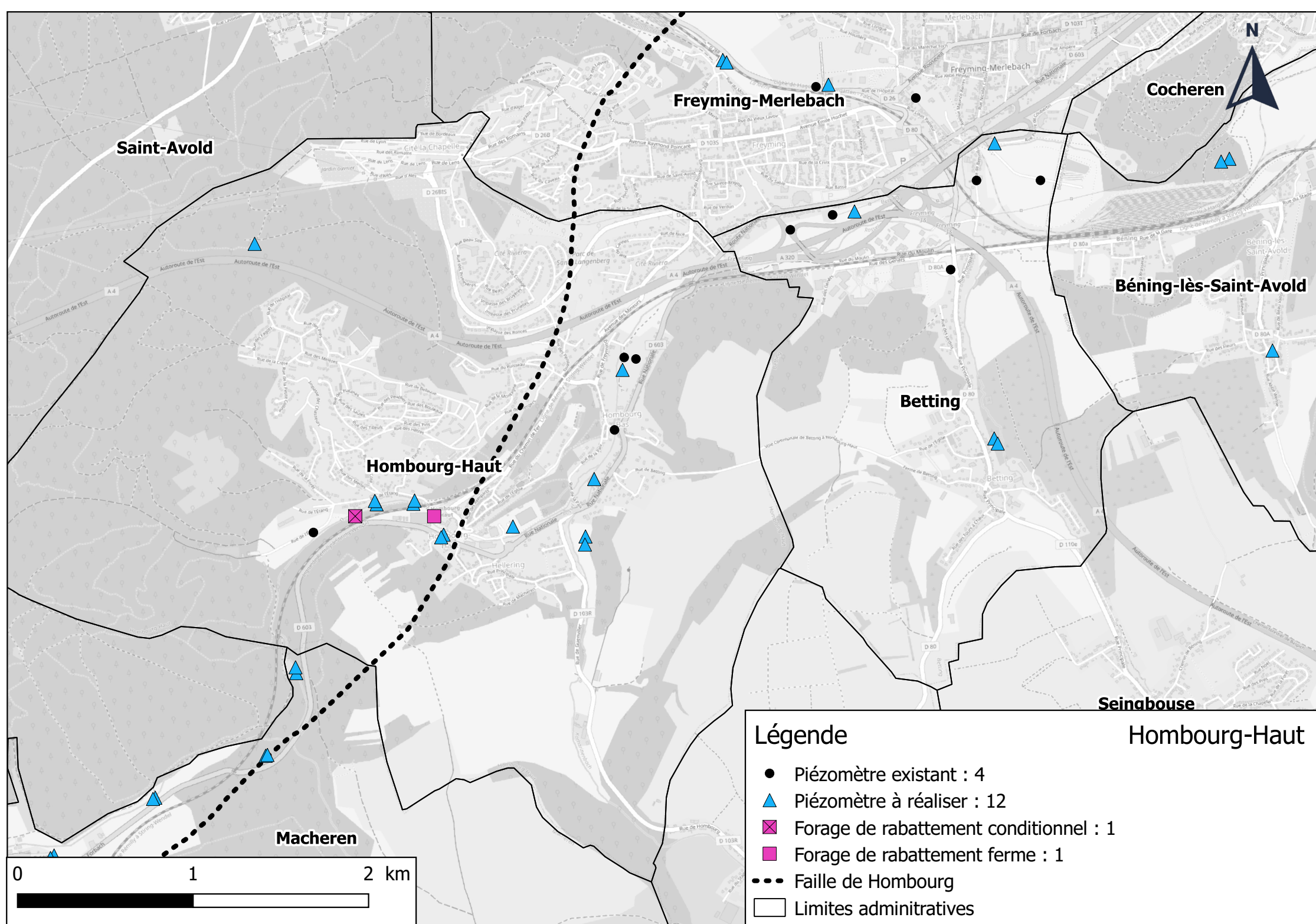



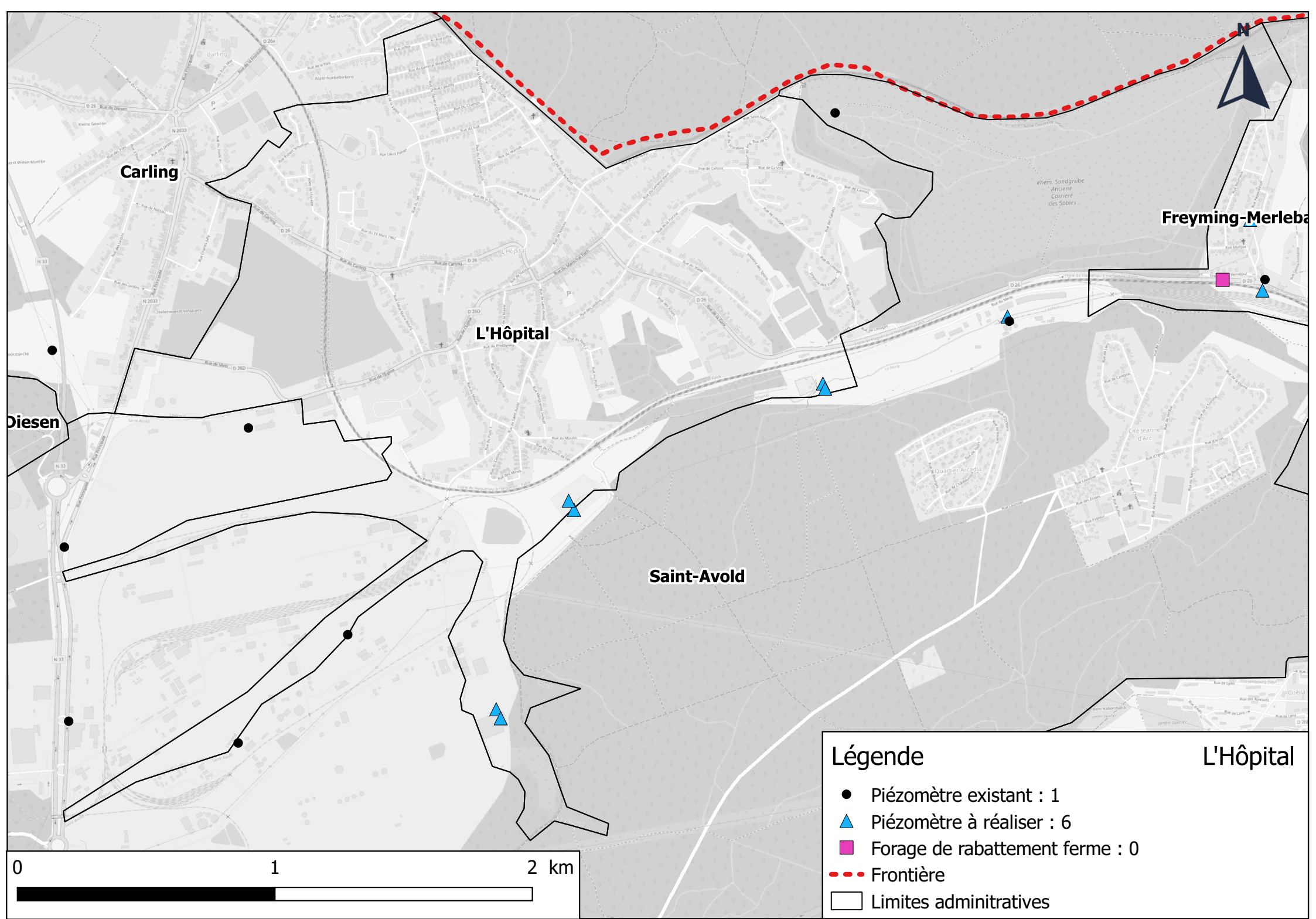

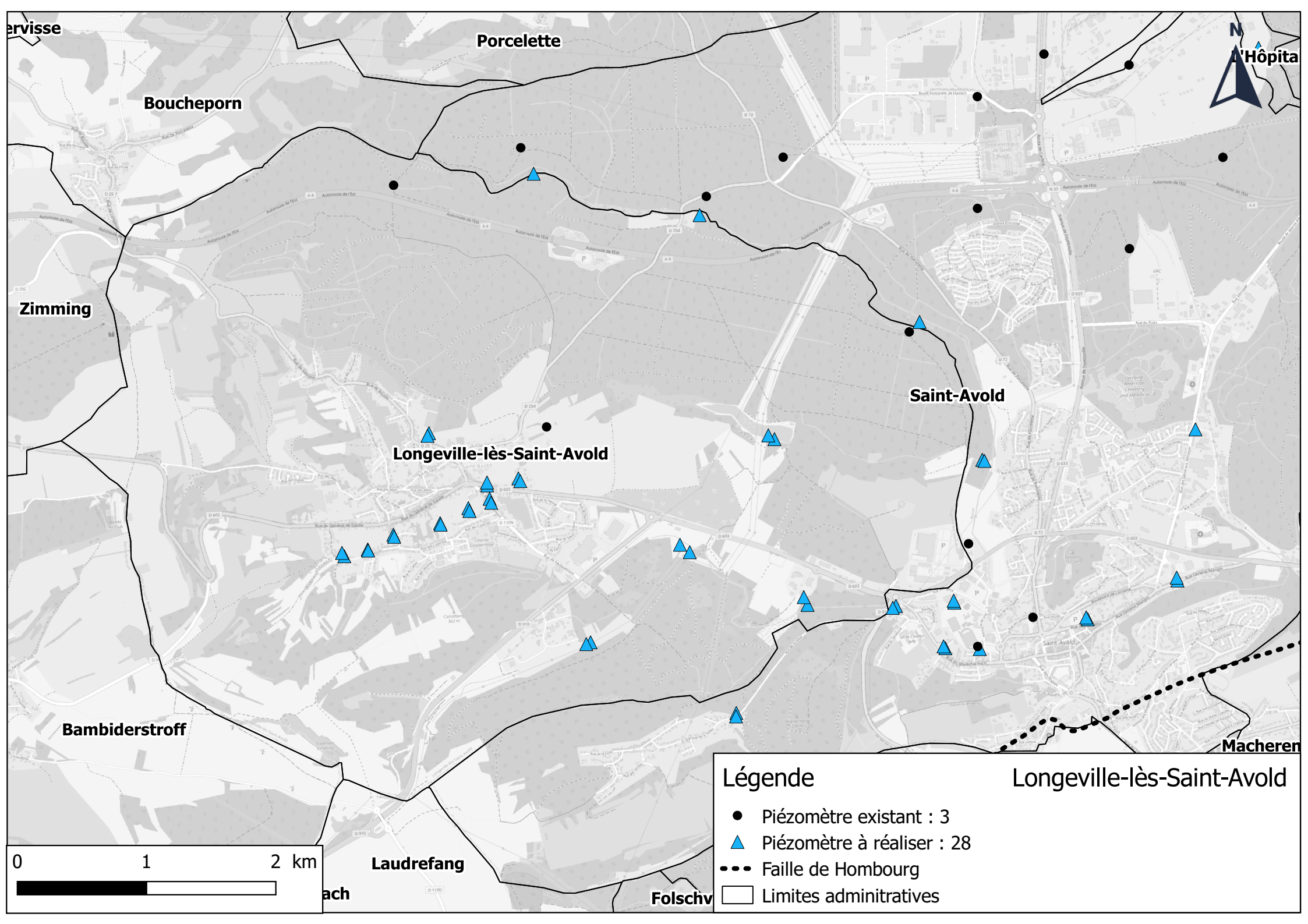

**Légende**

- Piézomètre existant : 3
- ▲ Piézomètre à réaliser : 28
- - - Faille de Hombourg
- Limites administratives

**Longeville-lès-Saint-Avold**



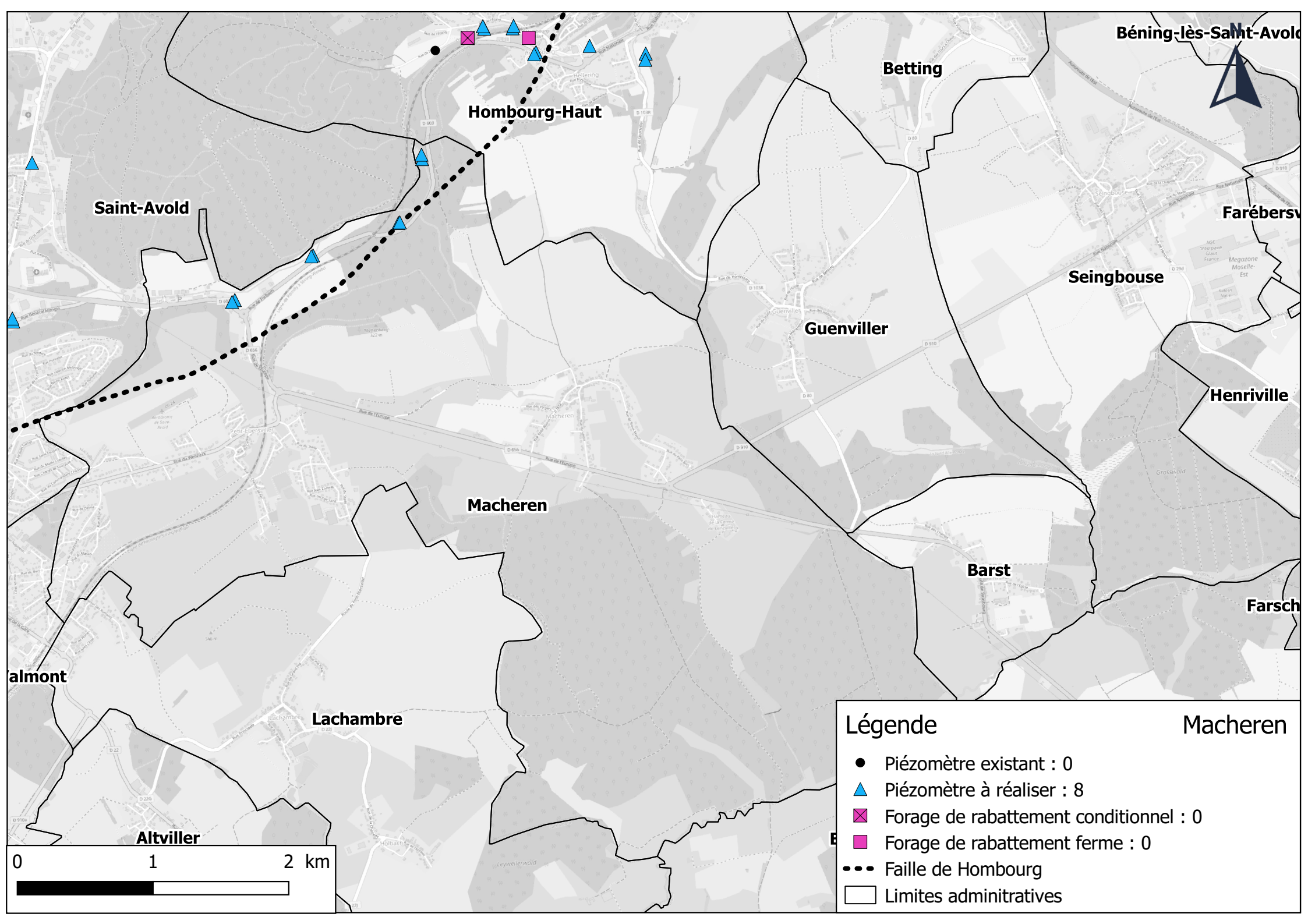

Bémange-lès-Saint-Avold

Betting

Hombourg-Haut

Saint-Avold

Farébersviller

Seingbouse

Guenviller

Henriville

Macheren

Barst

Farschwiller

Altmont

Lachambre

Altviller

### Légende

Macheren

- Piézomètre existant : 0
- ▲ Piézomètre à réaliser : 8
- ⊠ Forage de rabattement conditionnel : 0
- Forage de rabattement ferme : 0
- ⋯ Faille de Hombourg
- ▭ Limites administratives

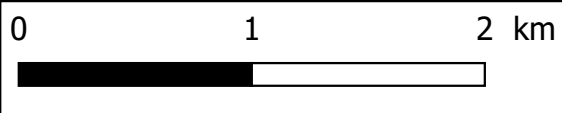

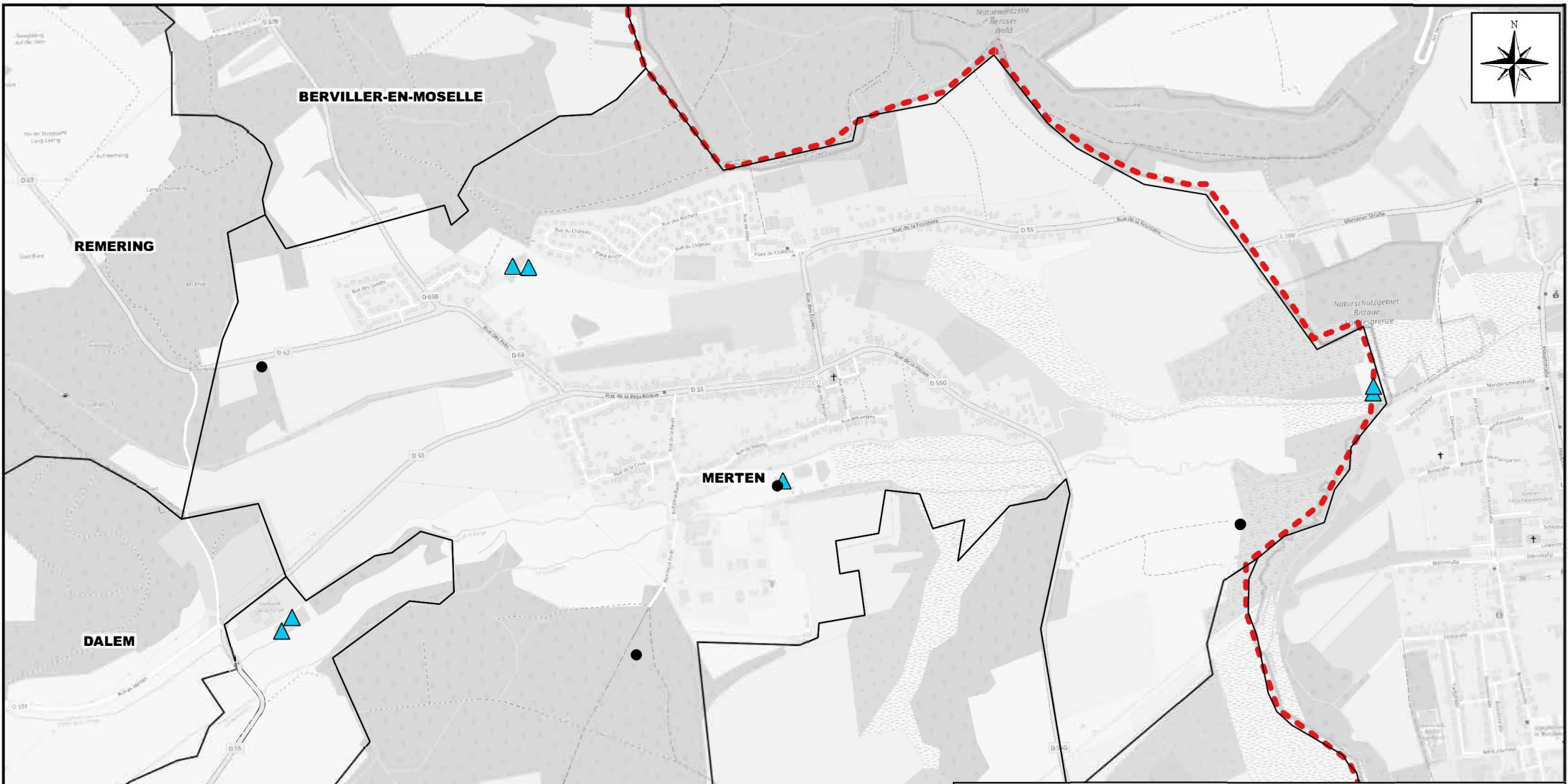

### Légende

- Piézomètre existant : 4
- ▲ Piézomètre à réaliser : 5
- ⊗ Forage de rabattement conditionnel
- Forage de rabattement ferme
- - - Faille de Hombourg
- - - Frontière
- Limites administratives

### Merten





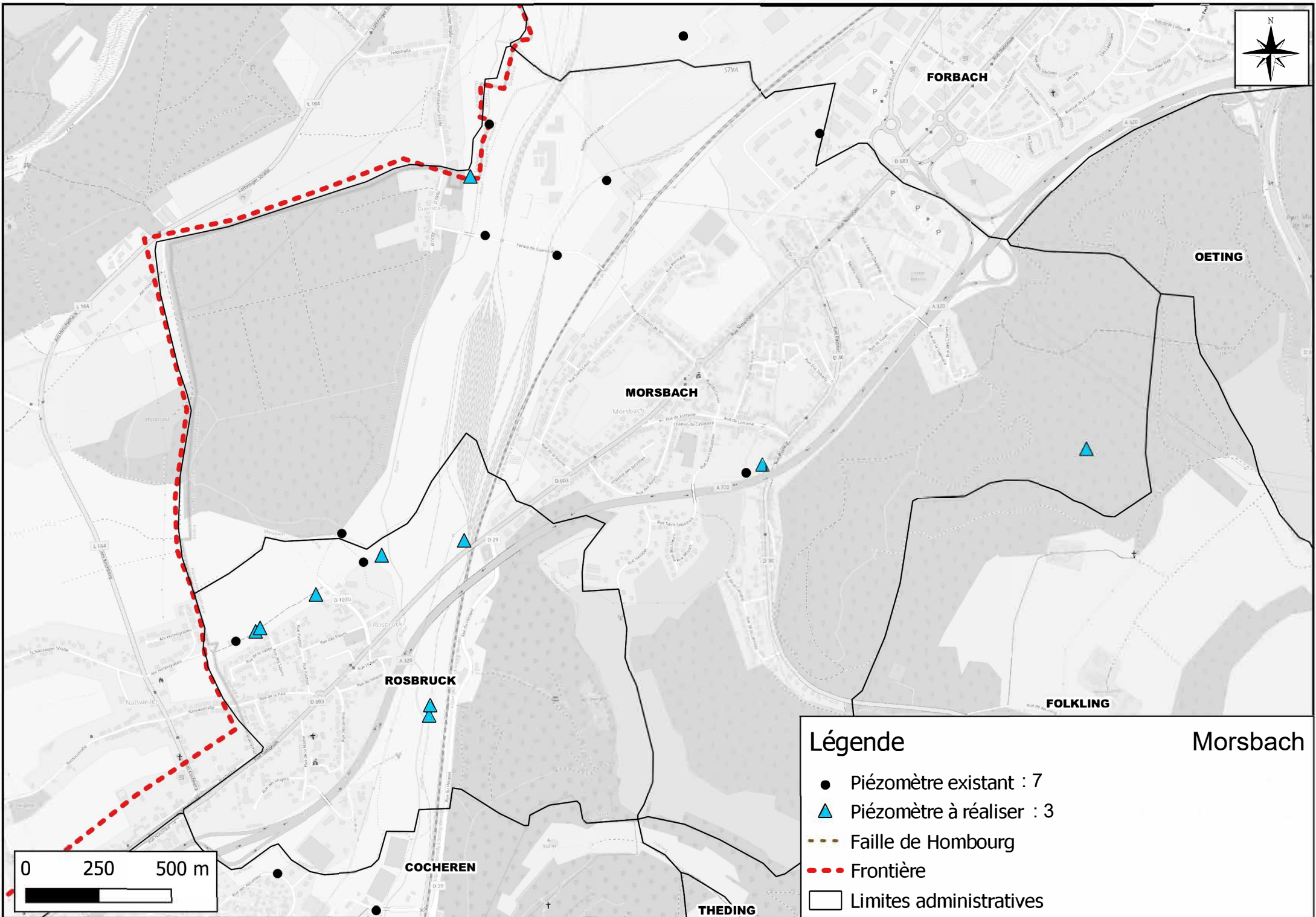

### Légende

- Piézomètre existant : 7
- ▲ Piézomètre à réaliser : 3
- - - - - Faille de Hombourg
- - - - - Frontière
- Limites administratives

### Morsbach

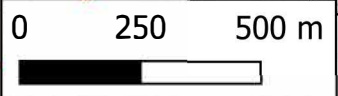

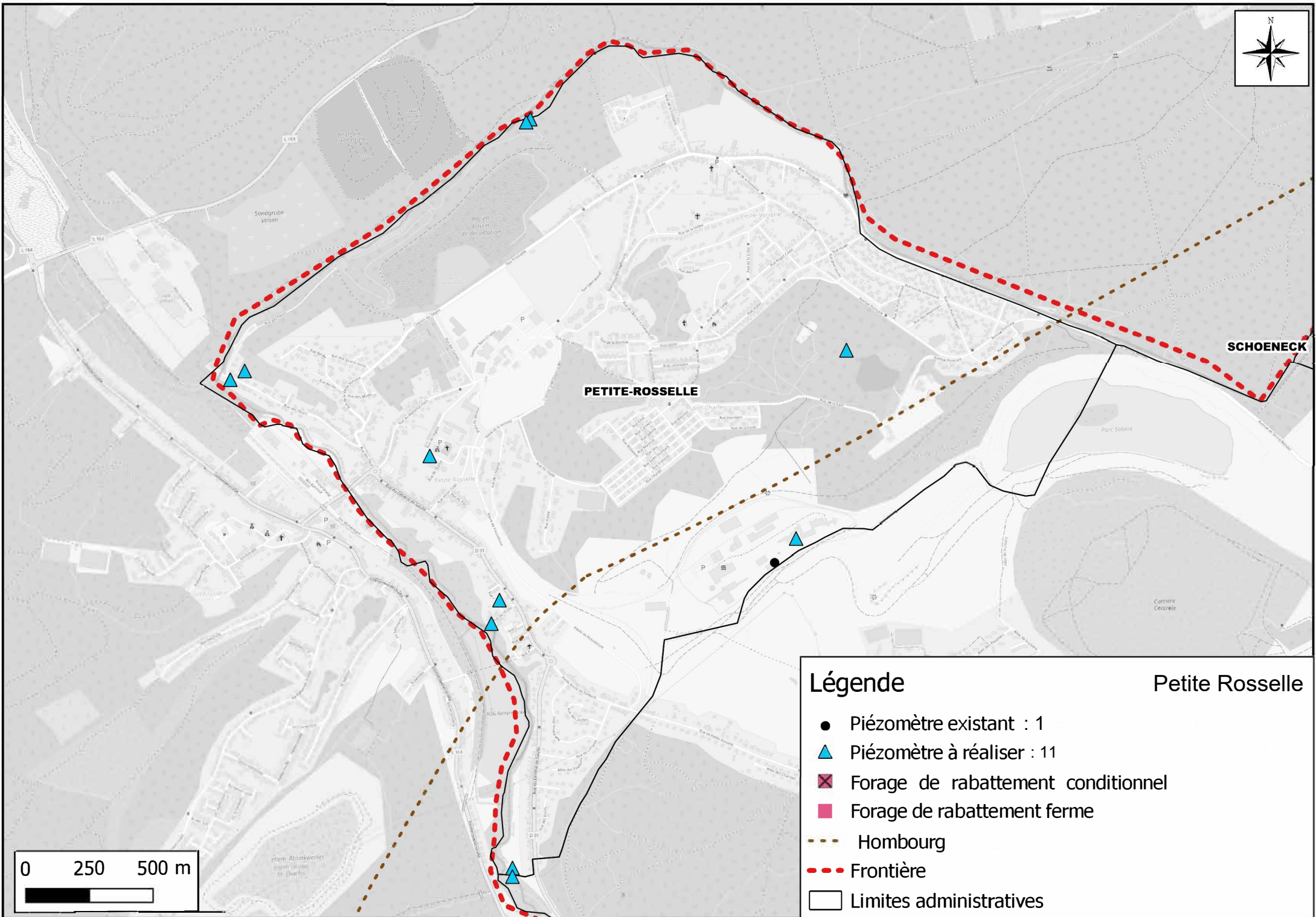

### Légende

- Piézomètre existant : 1
- ▲ Piézomètre à réaliser : 11
- ⊠ Forage de rabattement conditionnel
- Forage de rabattement ferme
- - - Hombourg
- - - Frontière
- Limites administratives

### Petite Rosselle

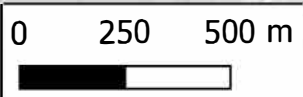



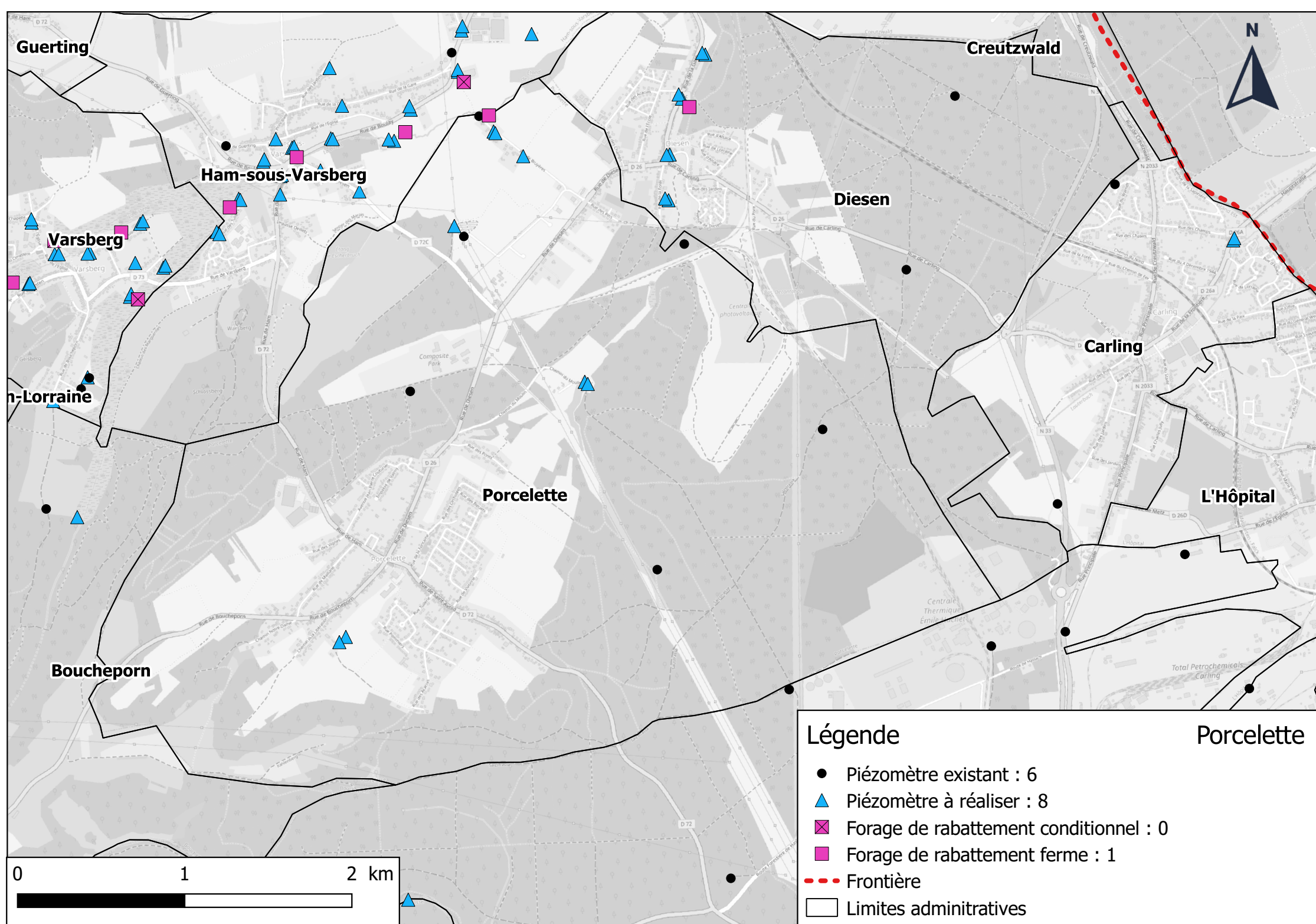

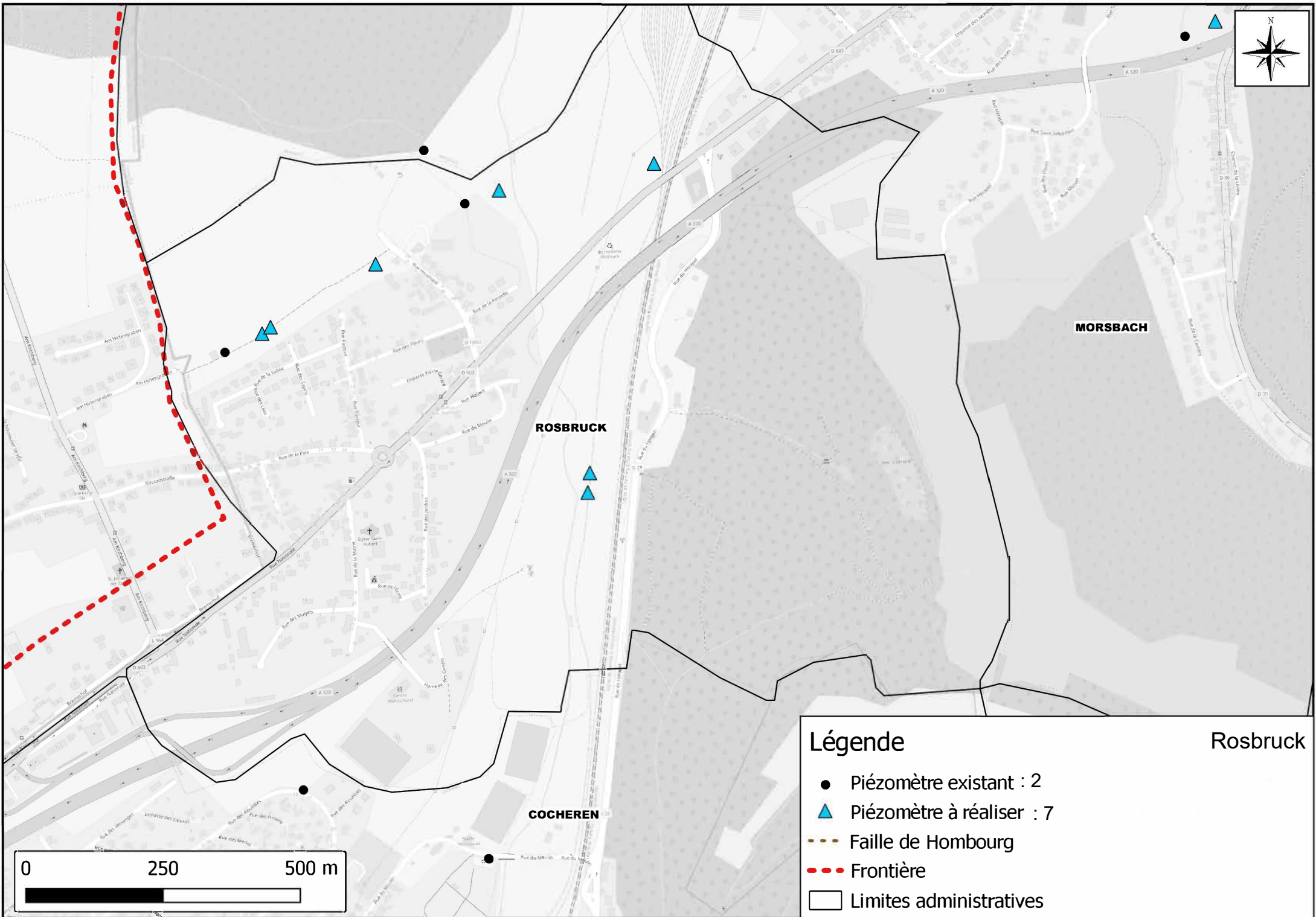

**MORSBACH**

**ROSBRUCK**

**COCHEREN**

**Légende**

- Piézomètre existant : 2
- ▲ Piézomètre à réaliser : 7
- - - Faille de Hombourg
- - - Frontière
- Limites administratives

Rosbruck

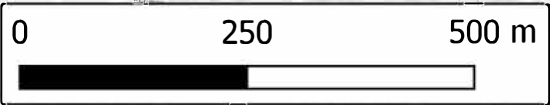



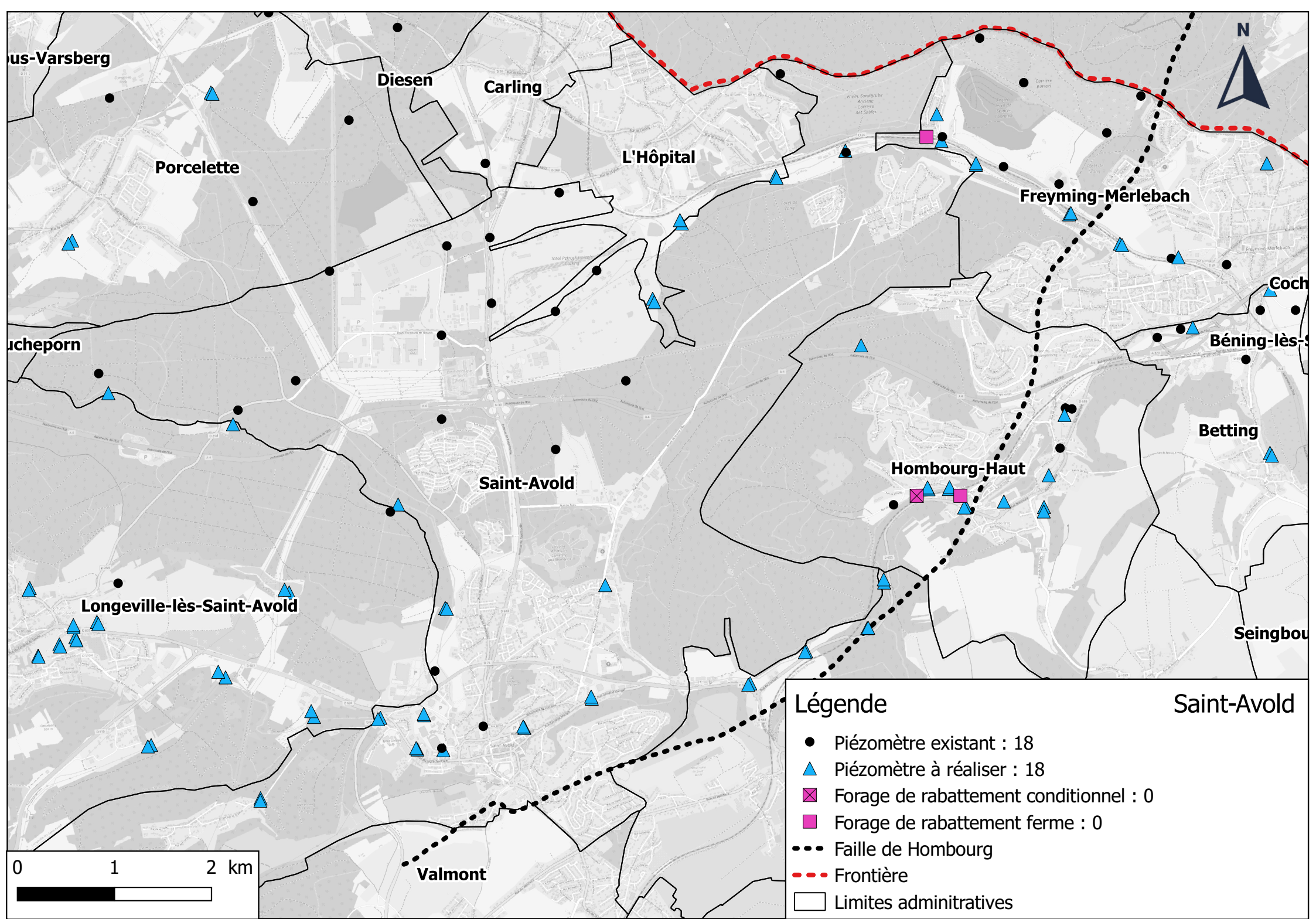



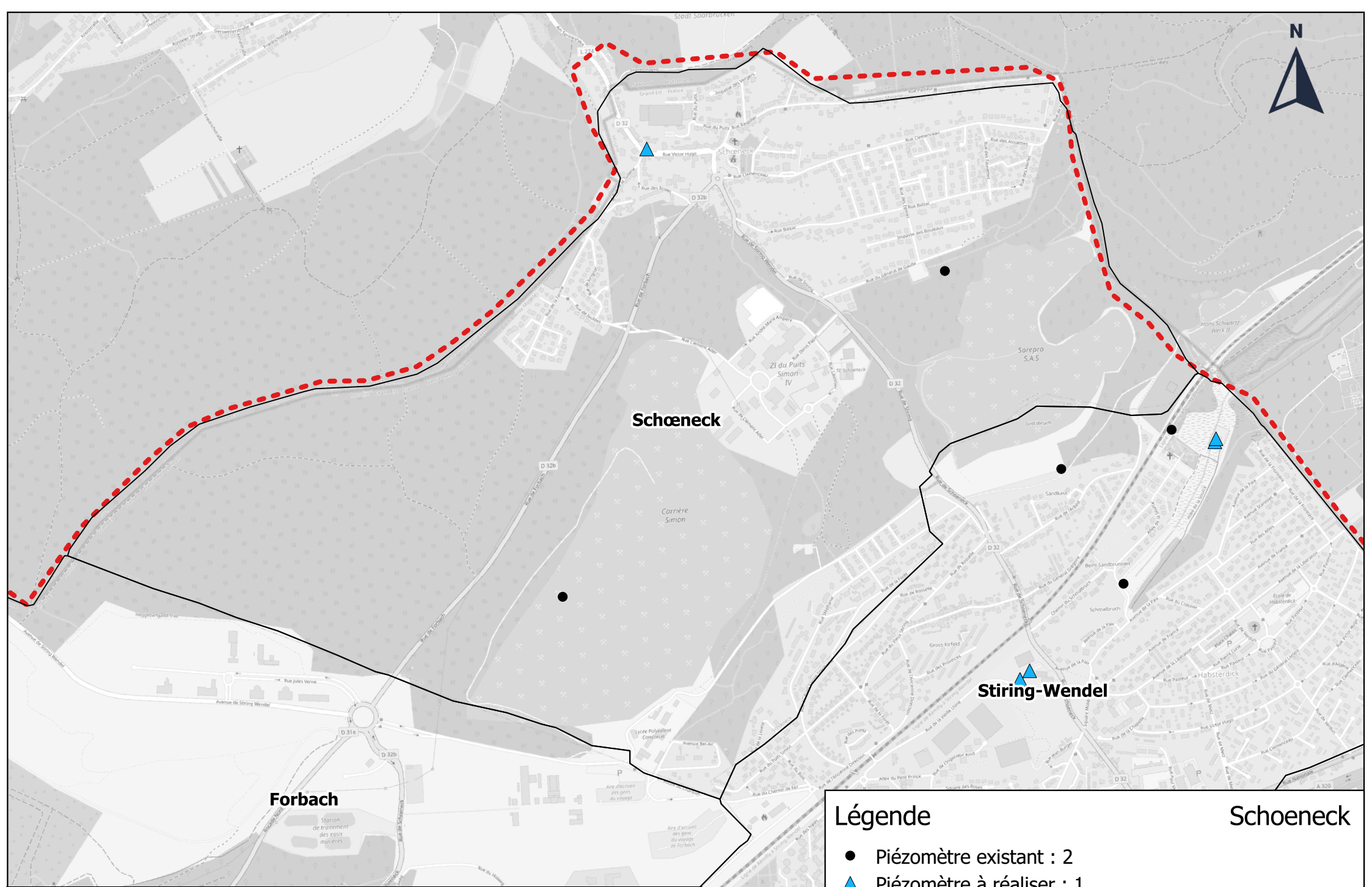

### Légende

- Piézomètre existant : 2
- ▲ Piézomètre à réaliser : 1
- - - Frontière
- Limites administratives

Schoeneck

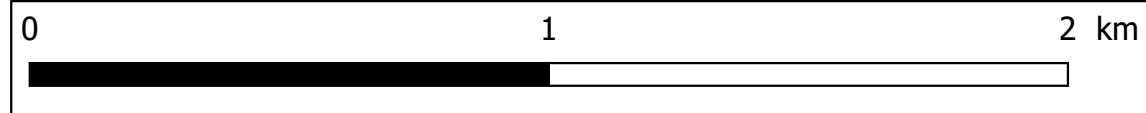



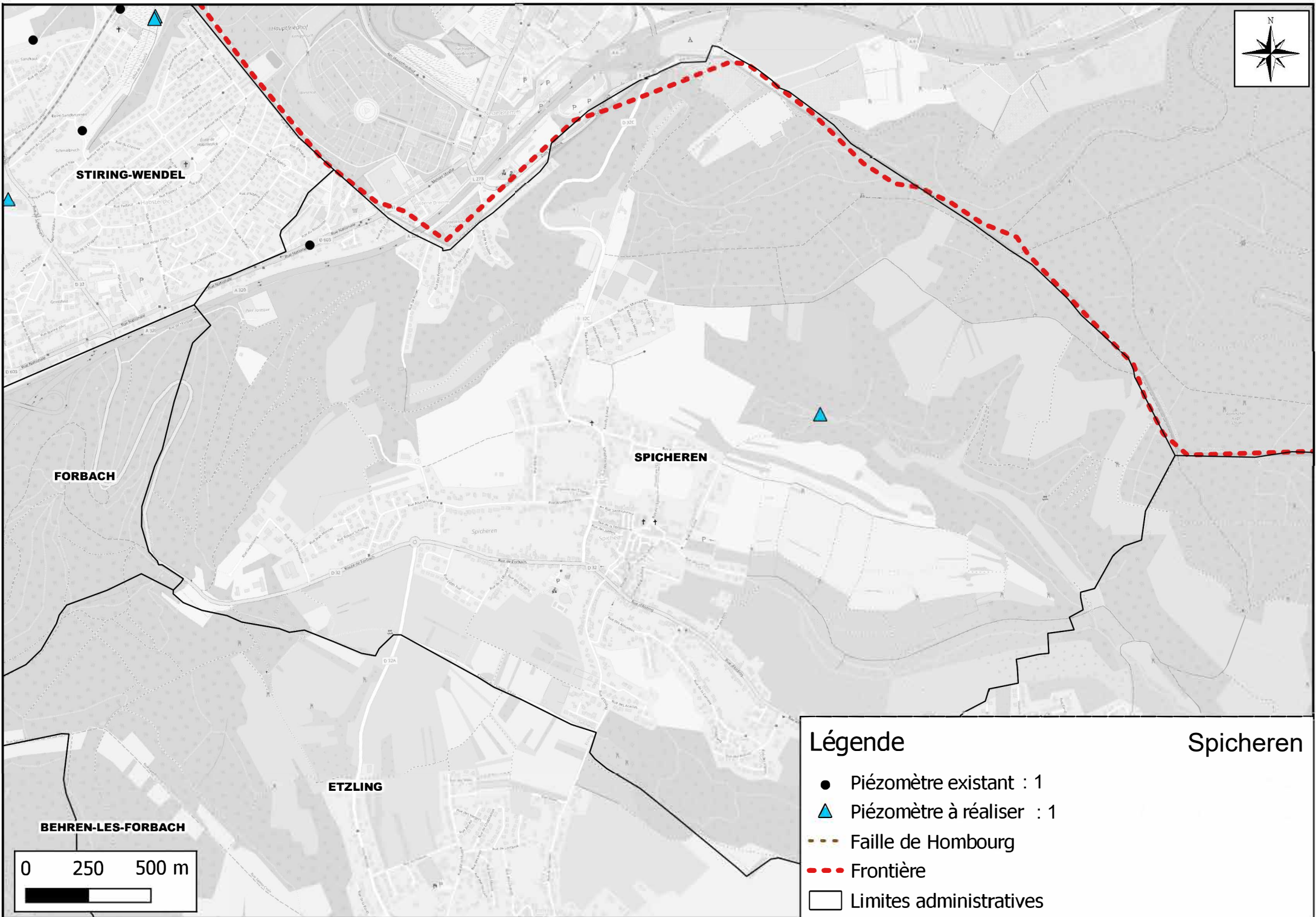

### Légende

- Piézomètre existant : 1
- ▲ Piézomètre à réaliser : 1
- - - - - Faille de Hombourg
- - - - - Frontière
- Limites administratives

Spicheren

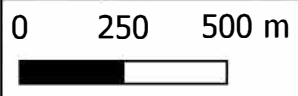

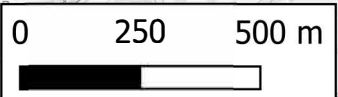
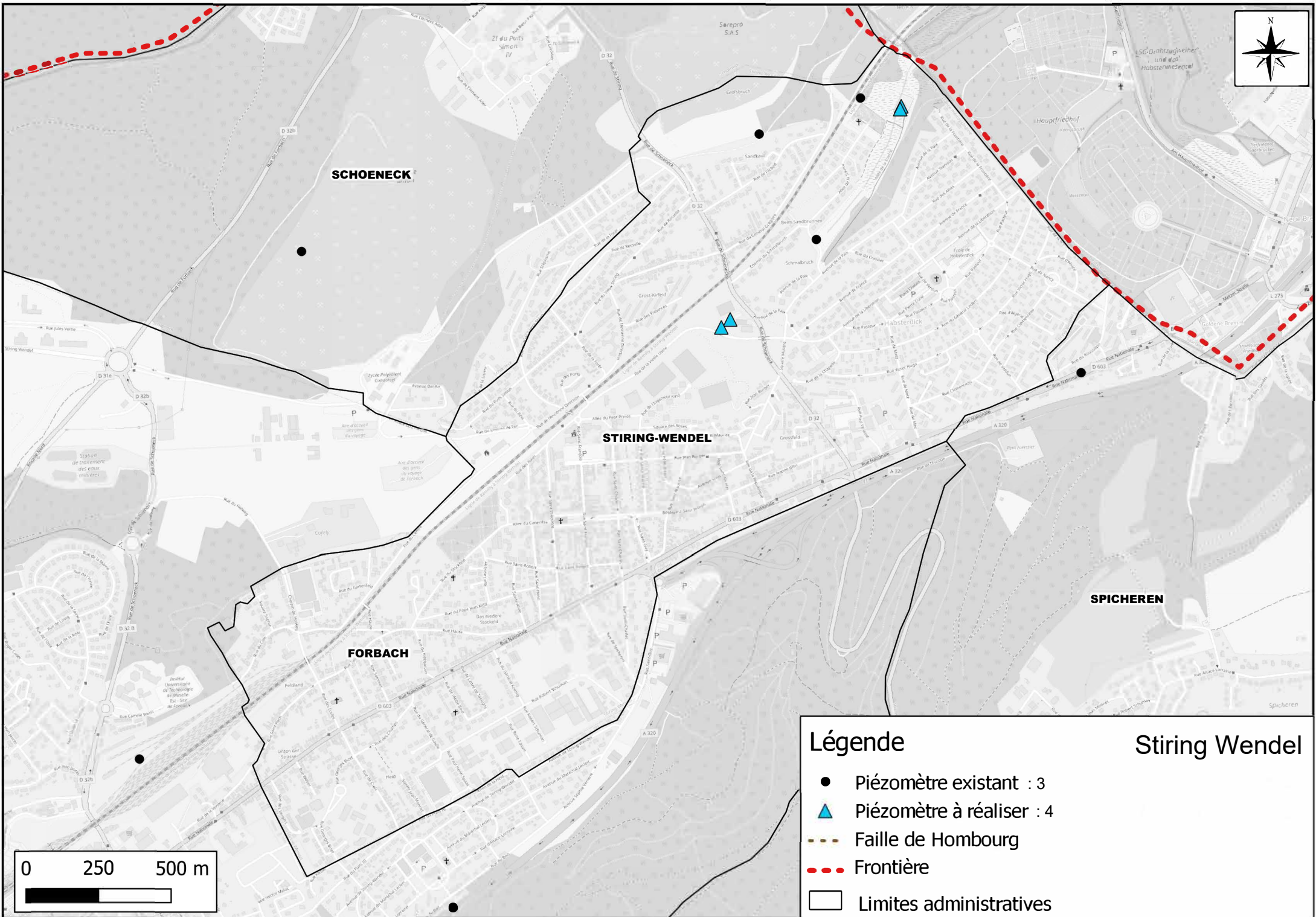

### Légende

- Piézomètre existant : 3
- ▲ Piézomètre à réaliser : 4
- - - - - Faille de Hombourg
- Frontière
- Limites administratives

### Stiring Wendel



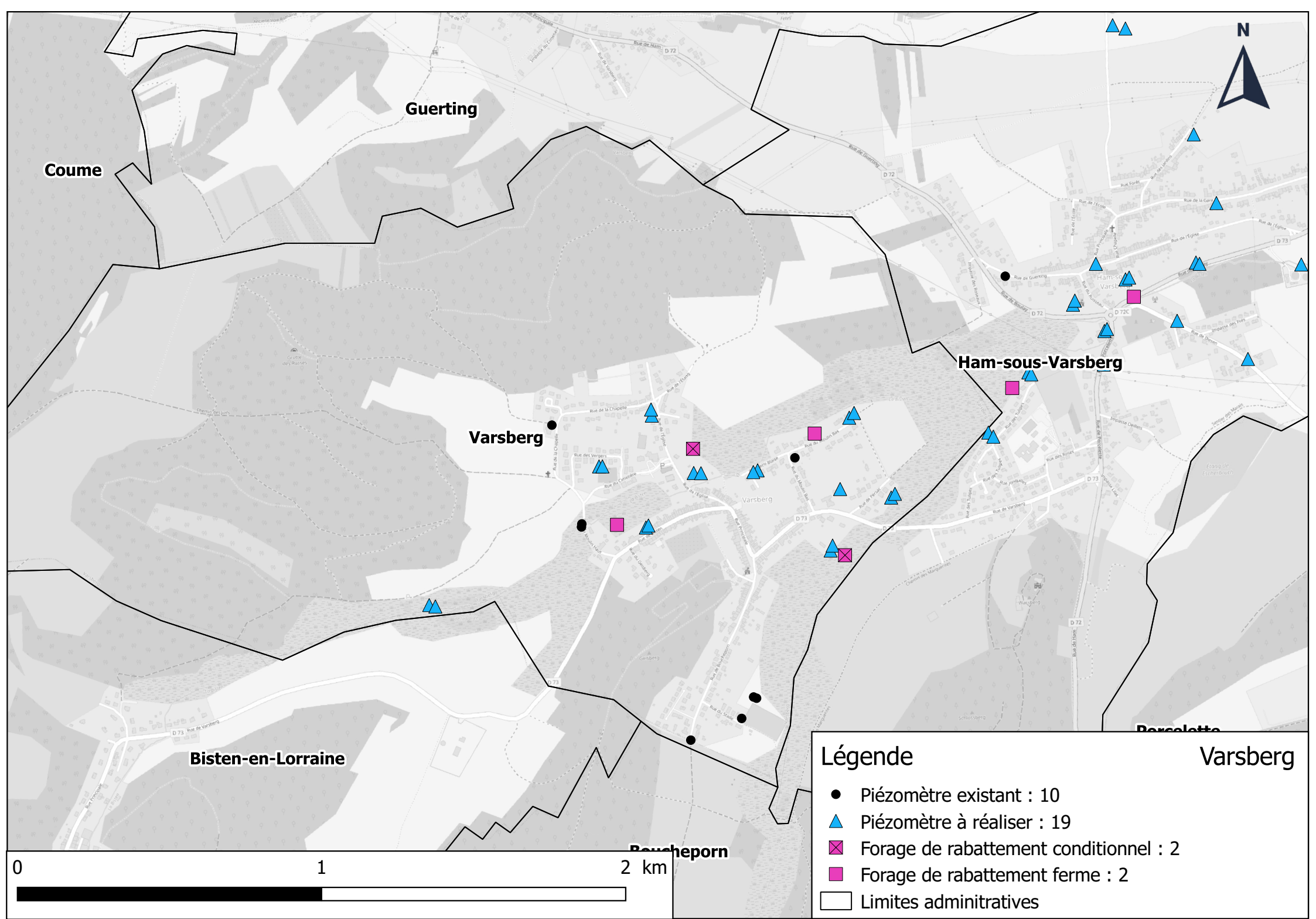

Coume

Guerting

Varsberg

Ham-sous-Varsberg

Bisten-en-Lorraine

Berchelette

Varsberg

**Légende**

- Piézomètre existant : 10
- ▲ Piézomètre à réaliser : 19
- ⊠ Forage de rabattement conditionnel : 2
- Forage de rabattement ferme : 2
- Limites administratives

