Zones Iso Classes Hauteurs (ZICH)

Tronçon Basses Vallées Angevines

Stations de vigilance de ANGERS / CHEFFES : 6,62 m / 7,55 m

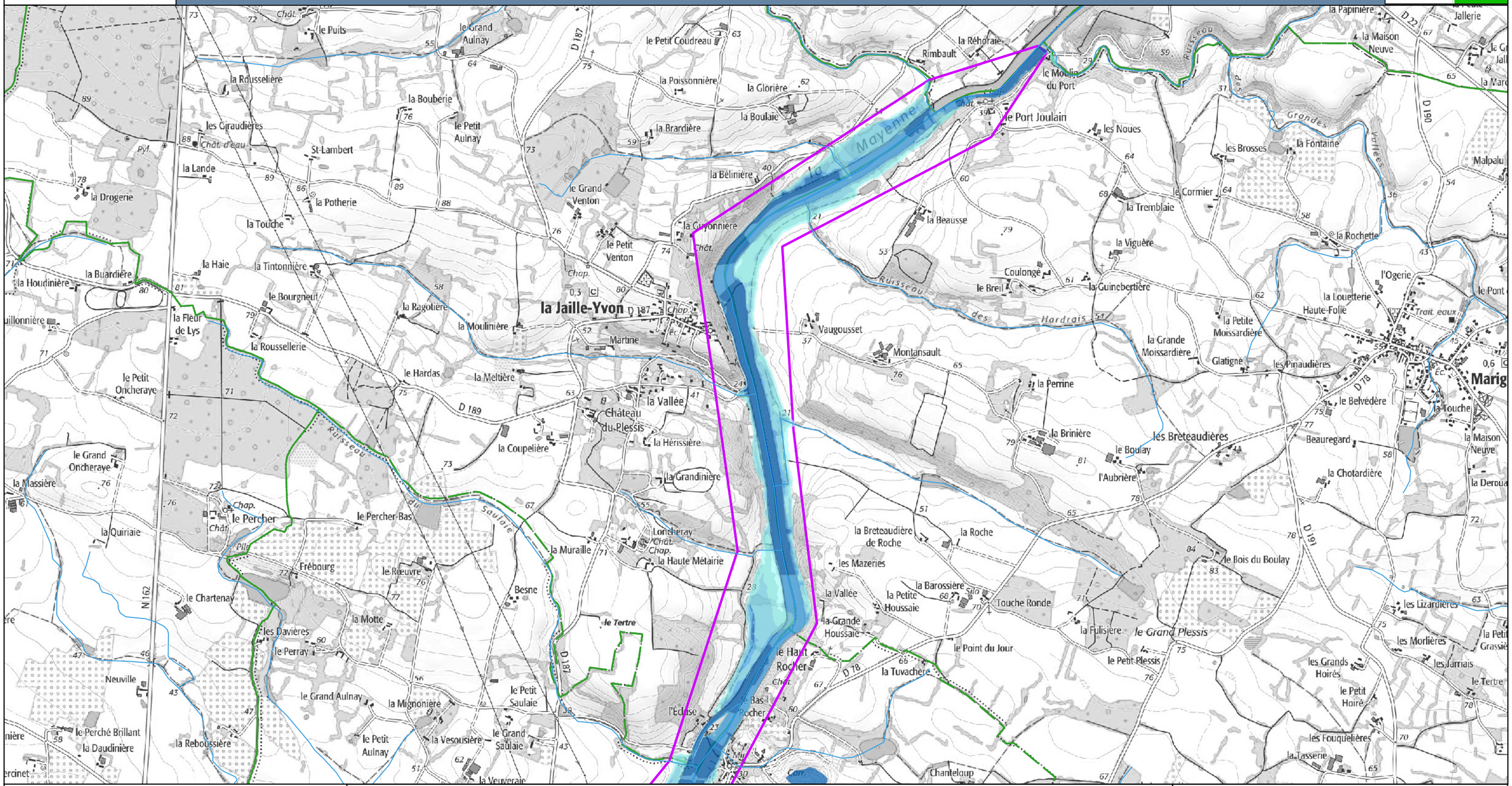

Légende

Classes de hauteurs d'eau
- 0 à 0,50 m
- 0,50 à 1 m
- 1 à 1,50 m
- 1,50 à 2 m
- supérieur à 2 m

- Station
- Zone d'étude
- Limites communales

Cette carte représente les zones inondées par débordement de cours d'eau, pour une hauteur de 6,62m à la station d'Angers et 7,55m à la station de Cheffes.
La ligne d'eau a été déterminée à l'aide du modèle Moïse-BVA. La crue de janvier 1995, sur la Maine, a servi de référence pour les hydrogrammes d'entrée.
Seules les zones inondées de moins de 1000m² ont été supprimées. Les remontées de nappe ont été conservées.

0 0,5 1 1,5 2 km

Cartographie : DREAL Pays de la Loire / SRNT septembre 2022
Données sources : SCANS 25 - BD Carthage - Adminexpress © IGN - VIGInond

Stations de vigilance de ANGERS / CHEFFES : 6,62 m / 7,55 m

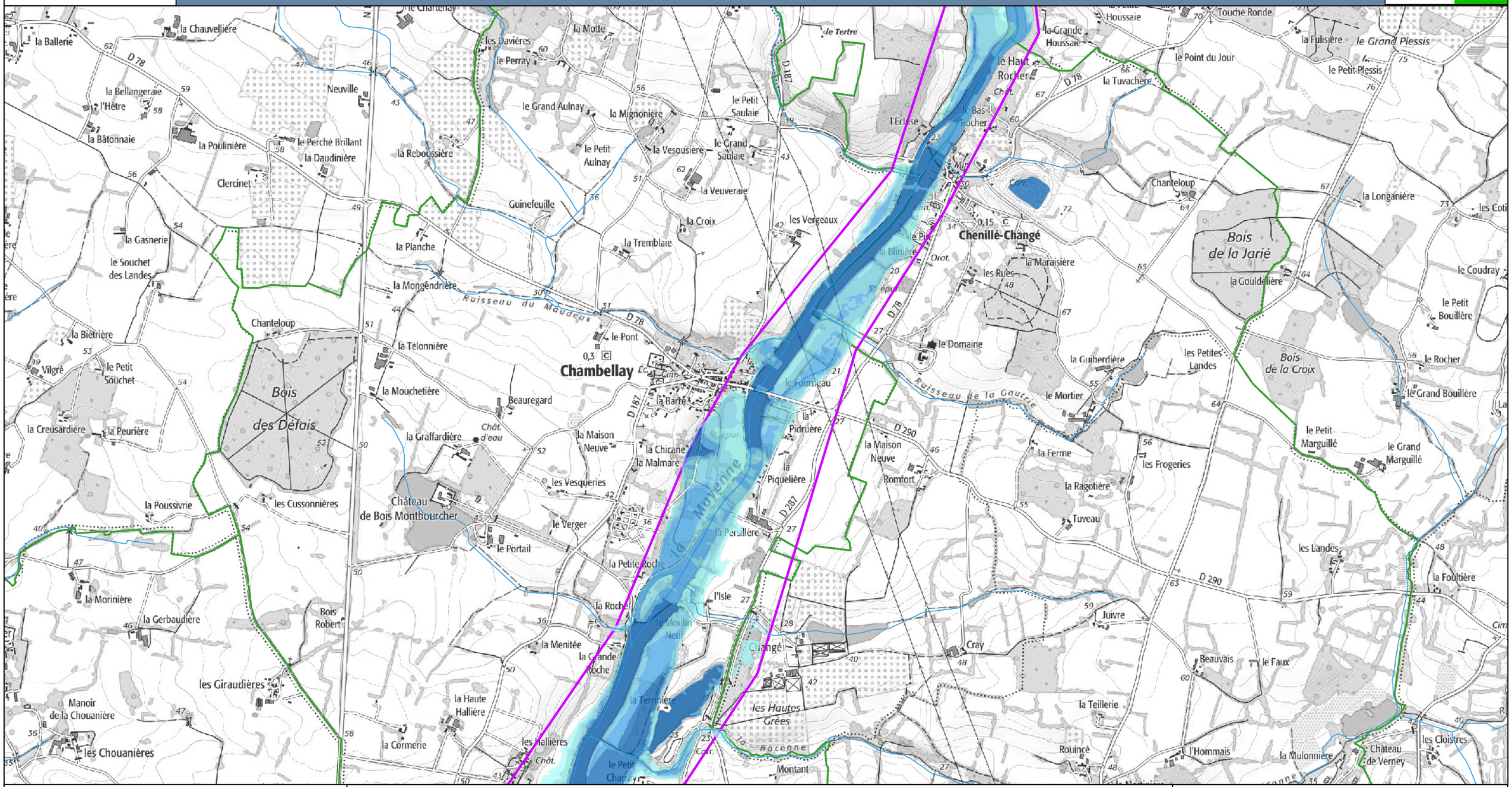

Légende

Classes de hauteurs d'eau
- 0 à 0,50 m
- 0,50 à 1 m
- 1 à 1,50 m
- 1,50 à 2 m
- supérieur à 2 m

- Station
- Zone d'étude
- Limites communales

Cette carte représente les zones inondées par débordement de cours d'eau, pour une hauteur de 6,62m à la station d'Angers et 7,55m à la station de Cheffes.
La ligne d'eau a été déterminée à l'aide du modèle Moïse-BVA. La crue de janvier 1995, sur la Maine, a servi de référence pour les hydrogrammes d'entrée.
Seules les zones inondées de moins de 1000m² ont été supprimées. Les remontées de nappe ont été conservées.

0 0,5 1 1,5 2 km

Cartographie : DREAL Pays de la Loire / SRNT septembre 2022
Données sources : SCANS 25 - BD Carthage - Adminexpress © IGN - VIGInond

VIGICRUES

Stations de vigilance de ANGERS / CHEFFES : 6,62 m / 7,55 m

Liberté • Égalité • Fraternité
RÉPUBLIQUE FRANÇAISE
PRÉFET DE LA RÉGION PAYS DE LA LOIRE
Direction régionale de l'environnement, de l'aménagement et du logement
DREAL

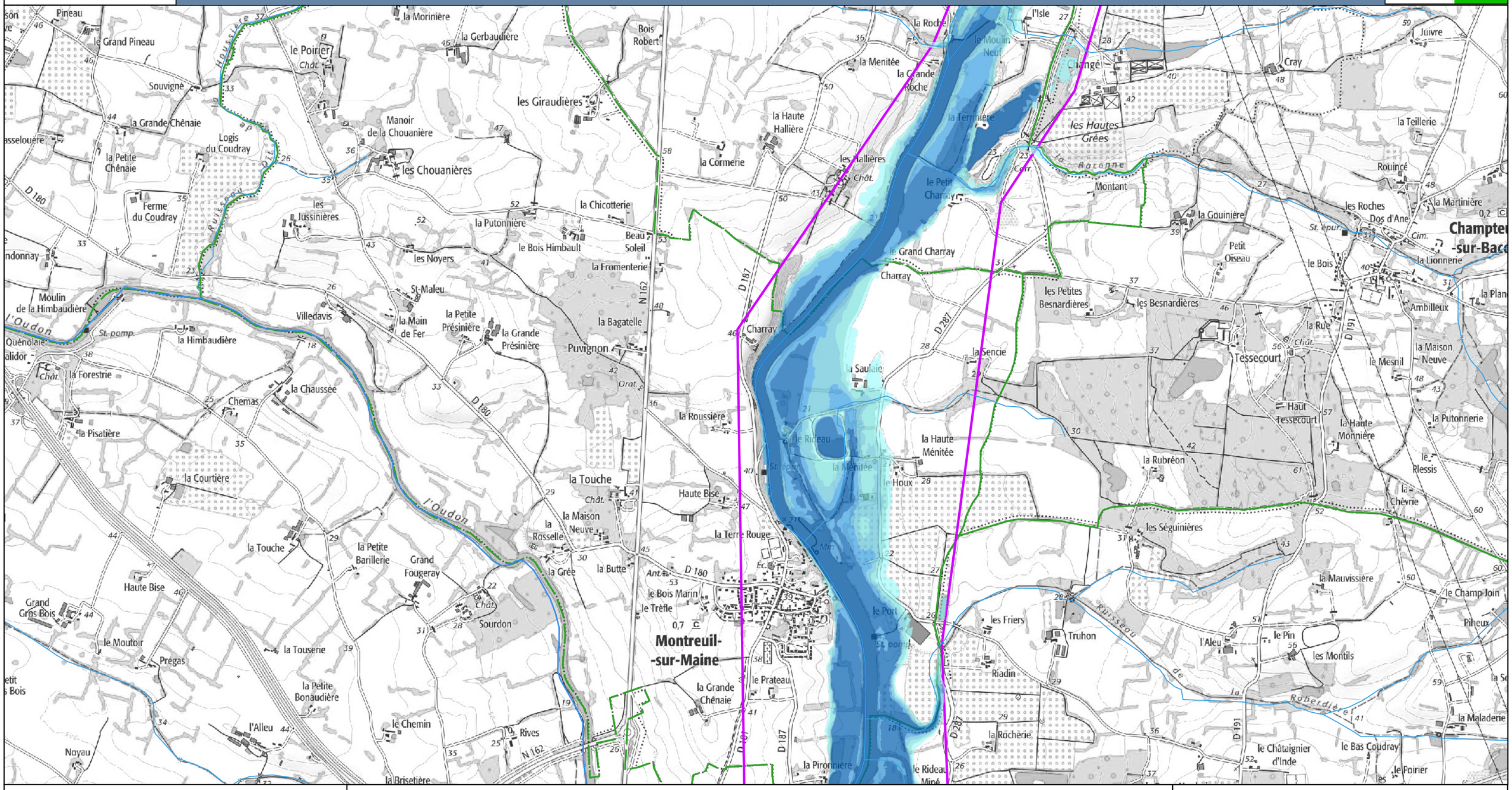

Légende

Classes de hauteurs d'eau

- 0 à 0,50 m
- 0,50 à 1 m
- 1 à 1,50 m
- 1,50 à 2 m
- supérieur à 2 m

- Station
- Zone d'étude
- Limites communales

Cette carte représente les zones inondées par débordement de cours d'eau, pour une hauteur de 6,62m à la station d'Angers et 7,55m à la station de Cheffes.
La ligne d'eau a été déterminée à l'aide du modèle Moïse-BVA. La crue de janvier 1995, sur la Maine, a servi de référence pour les hydrogrammes d'entrée.
Seules les zones inondées de moins de 1000m² ont été supprimées. Les remontées de nappe ont été conservées.

0 0,5 1 1,5 2 km

Cartographie : DREAL Pays de la Loire / SRNT septembre 2022
Données sources : SCANS 25 - BD Carthage - Adminexpress © IGN - VIGInond

VIGICRUES

Stations de vigilance de ANGERS / CHEFFES : 6,62 m / 7,55 m

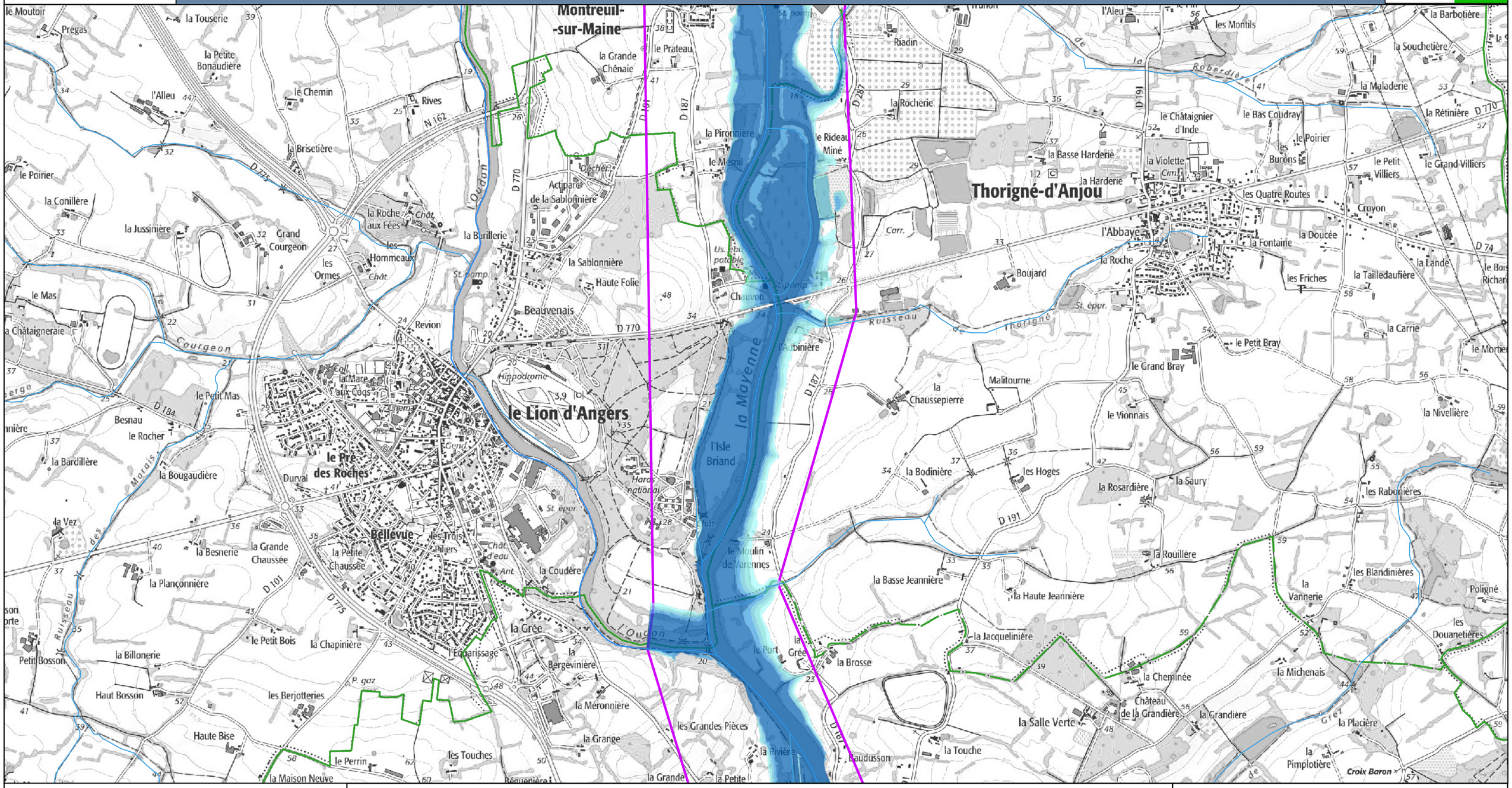

Légende

Classes de hauteurs d'eau

- 0 à 0,50 m
- 0,50 à 1 m
- 1 à 1,50 m
- 1,50 à 2 m
- supérieur à 2 m

- Station
- Zone d'étude
- Limites communales

Cette carte représente les zones inondées par débordement de cours d'eau, pour une hauteur de 6,62m à la station d'Angers et 7,55m à la station de Cheffes.
La ligne d'eau a été déterminée à l'aide du modèle Moïse-BVA. La crue de janvier 1995, sur la Maine, a servi de référence pour les hydrogrammes d'entrée.
Seules les zones inondées de moins de 1000m² ont été supprimées. Les remontées de nappe ont été conservées.

0 0,5 1 1,5 2 km

Cartographie : DREAL Pays de la Loire / SRNT septembre 2022
Données sources : SCANS 25 - BD Carthage - Adminexpress © IGN - VIGInond

VIGICRUES

Stations de vigilance de ANGERS / CHEFFES : 6,62 m / 7,55 m

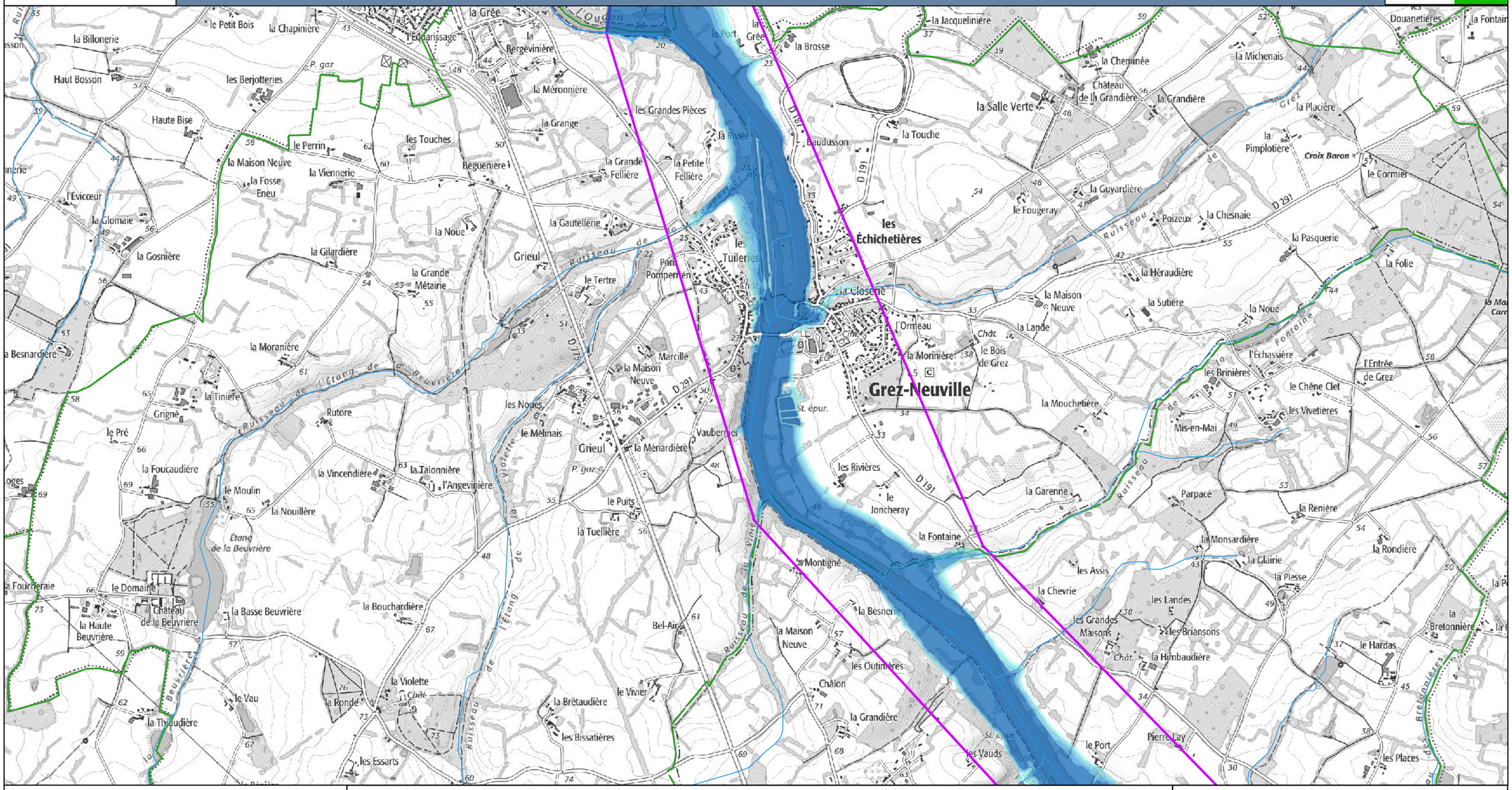

Légende

Classes de hauteurs d'eau

- 0 à 0,50 m
- 0,50 à 1 m
- 1 à 1,50 m
- 1,50 à 2 m
- supérieur à 2 m

- Station
- Zone d'étude
- Limites communales

Cette carte représente les zones inondées par débordement de cours d'eau, pour une hauteur de 6,62m à la station d'Angers et 7,55m à la station de Cheffes.
La ligne d'eau a été déterminée à l'aide du modèle Moïse-BVA. La crue de janvier 1995, sur la Maine, a servi de référence pour les hydrogrammes d'entrée.
Seules les zones inondées de moins de 1000m² ont été supprimées. Les remontées de nappe ont été conservées.

0 0,5 1 1,5 2 km

Cartographie : DREAL Pays de la Loire / SRNT septembre 2022
Données sources : SCANS 25 - BD Carthage - Adminexpress © IGN - VIGInond

Stations de vigilance de ANGERS / CHEFFES : 6,62 m / 7,55 m

Légende

Classes de hauteurs d'eau

- 0 à 0,50 m
- 0,50 à 1 m
- 1 à 1,50 m
- 1,50 à 2 m
- supérieur à 2 m

- Station
- Zone d'étude
- Limites communales

Cette carte représente les zones inondées par débordement de cours d'eau, pour une hauteur de 6,62m à la station d'Angers et 7,55m à la station de Cheffes.
La ligne d'eau a été déterminée à l'aide du modèle Moïse-BVA. La crue de janvier 1995, sur la Maine, a servi de référence pour les hydrogrammes d'entrée.
Seules les zones inondées de moins de 1000m² ont été supprimées. Les remontées de nappe ont été conservées.

0 0,5 1 1,5 2 km

Cartographie : DREAL Pays de la Loire / SRNT septembre 2022
Données sources : SCANS 25 - BD Carthage - Adminexpress © IGN - VIGInond

Stations de vigilance de ANGERS / CHEFFES : 6,62 m / 7,55 m

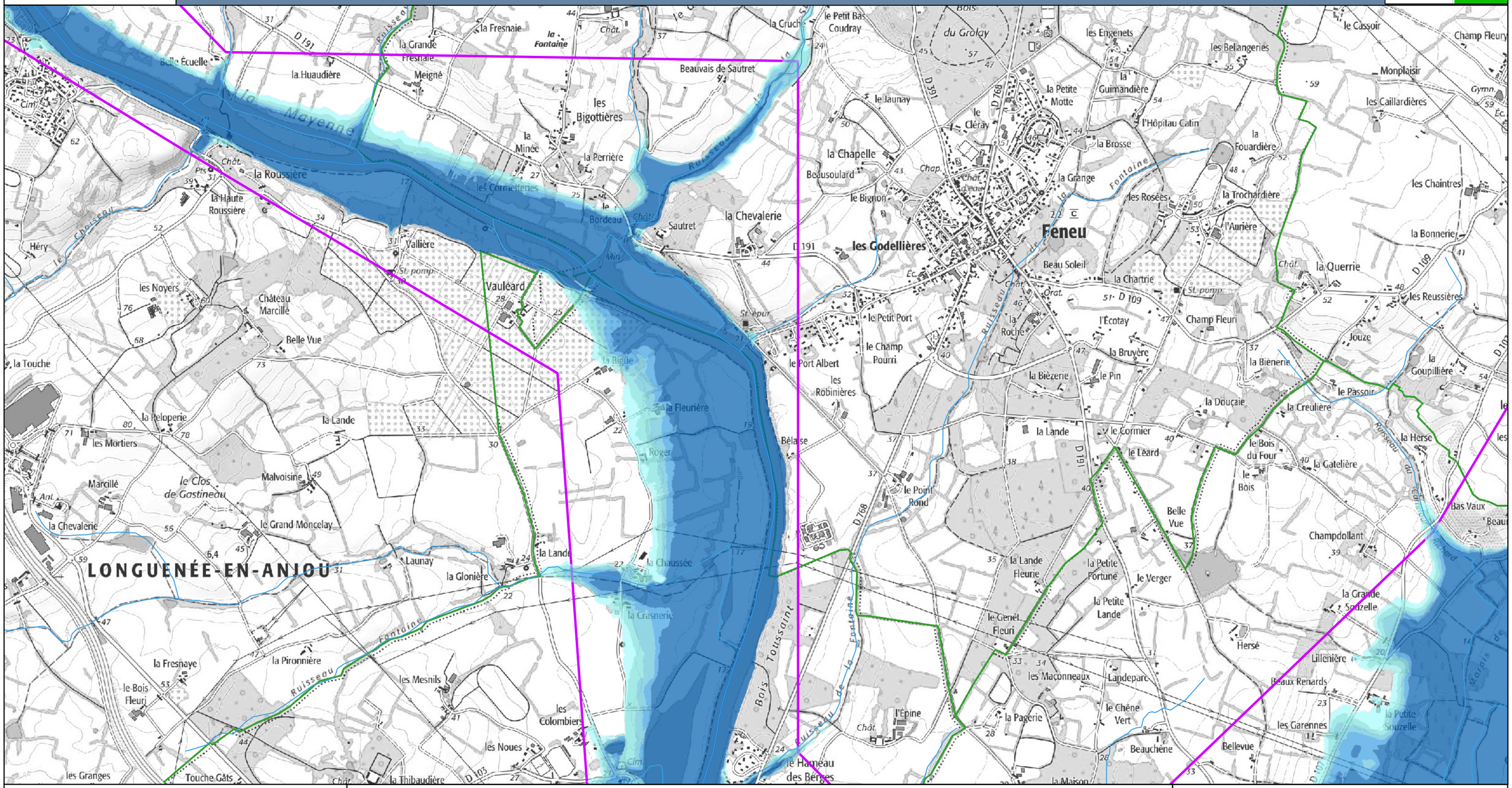

Légende

Classes de hauteurs d'eau
- 0 à 0,50 m
- 0,50 à 1 m
- 1 à 1,50 m
- 1,50 à 2 m
- supérieur à 2 m

- Station
- Zone d'étude
- Limites communales

Cette carte représente les zones inondées par débordement de cours d'eau, pour une hauteur de 6,62m à la station d'Angers et 7,55m à la station de Cheffes.
La ligne d'eau a été déterminée à l'aide du modèle Moïse-BVA. La crue de janvier 1995, sur la Maine, a servi de référence pour les hydrogrammes d'entrée.
Seules les zones inondées de moins de 1000m² ont été supprimées. Les remontées de nappe ont été conservées.

0 0,5 1 1,5 2 km

Cartographie : DREAL Pays de la Loire / SRNT septembre 2022
Données sources : SCANS 25 - BD Carthage - Adminexpress © IGN - VIGInond

Stations de vigilance de ANGERS / CHEFFES : 6,62 m / 7,55 m

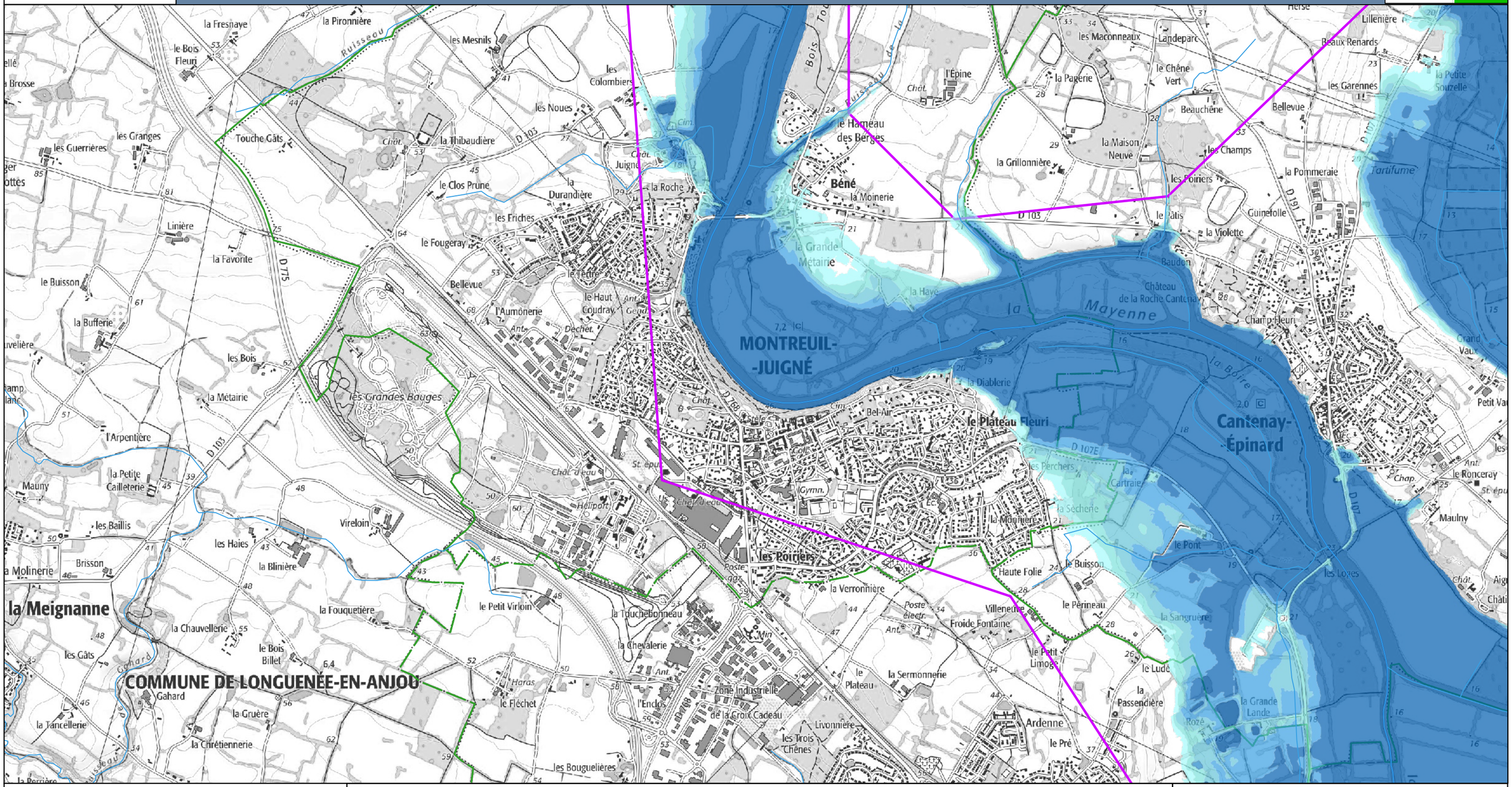

Légende

Classes de hauteurs d'eau

- 0 à 0,50 m
- 0,50 à 1 m
- 1 à 1,50 m
- 1,50 à 2 m
- supérieur à 2 m

- Station
- Zone d'étude
- Limites communales

Cette carte représente les zones inondées par débordement de cours d'eau, pour une hauteur de 6,62m à la station d'Angers et 7,55m à la station de Cheffes.
La ligne d'eau a été déterminée à l'aide du modèle Moïse-BVA. La crue de janvier 1995, sur la Maine, a servi de référence pour les hydrogrammes d'entrée.
Seules les zones inondées de moins de 1000m² ont été supprimées. Les remontées de nappe ont été conservées.

0 0,5 1 1,5 2 km

Cartographie : DREAL Pays de la Loire / SRNT septembre 2022
Données sources : SCANS 25 - BD Carthage - Adminexpress © IGN - VIGInond

VIGICRUES

Stations de vigilance de ANGERS / CHEFFES : 6,62 m / 7,55 m

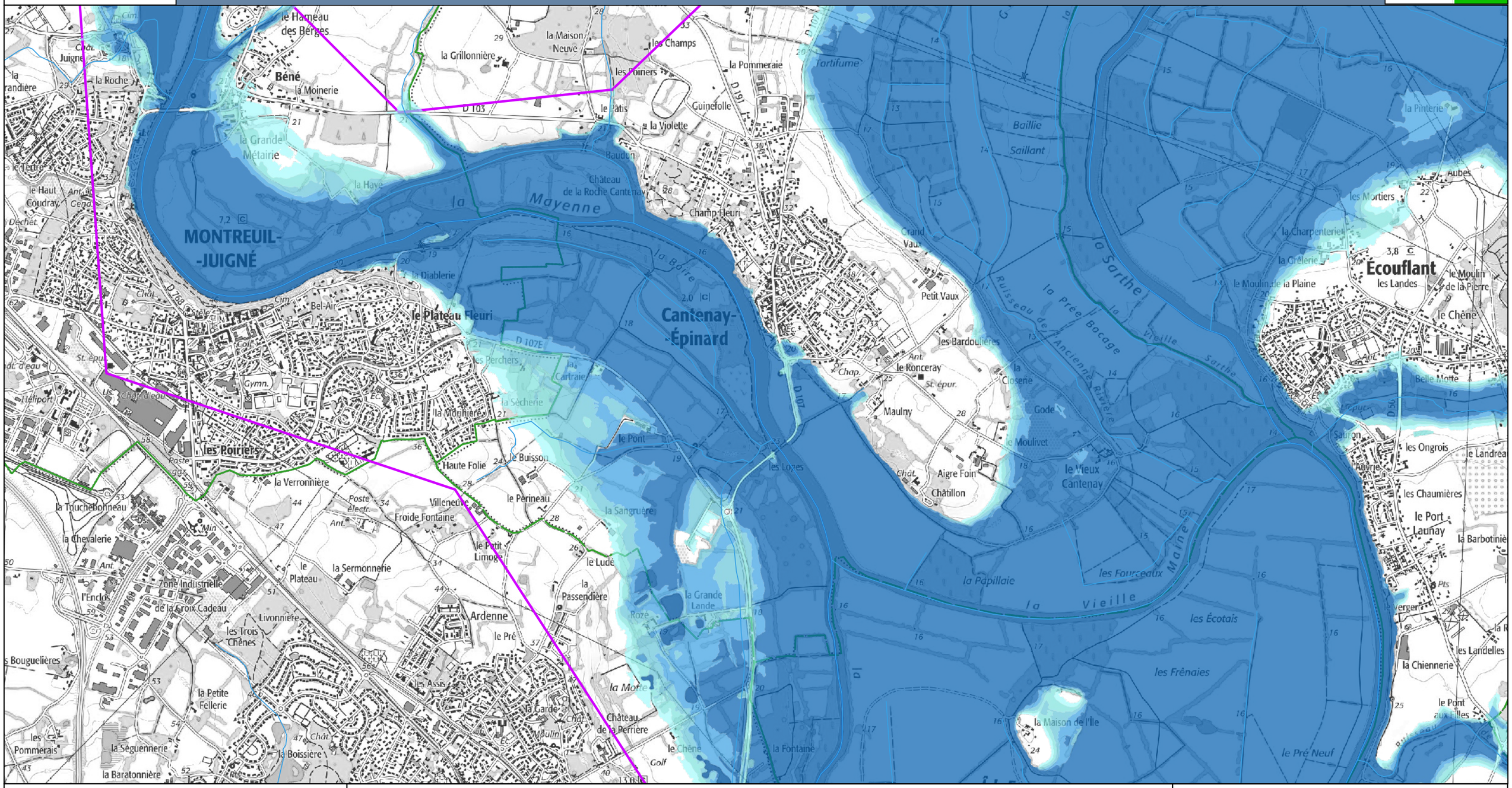

Légende

Classes de hauteurs d'eau

- 0 à 0,50 m
- 0,50 à 1 m
- 1 à 1,50 m
- 1,50 à 2 m
- supérieur à 2 m

- Station
- Zone d'étude
- Limites communales

Cette carte représente les zones inondées par débordement de cours d'eau, pour une hauteur de 6,62m à la station d'Angers et 7,55m à la station de Cheffes.
La ligne d'eau a été déterminée à l'aide du modèle Moïse-BVA. La crue de janvier 1995, sur la Maine, a servi de référence pour les hydrogrammes d'entrée.
Seules les zones inondées de moins de 1000m² ont été supprimées. Les remontées de nappe ont été conservées.

0 0,5 1 1,5 2 km

Cartographie : DREAL Pays de la Loire / SRNT septembre 2022
Données sources : SCANS 25 - BD Carthage - Adminexpress © IGN - VIGInond

VIGICRUES

Stations de vigilance de ANGERS / CHEFFES : 6,62 m / 7,55 m

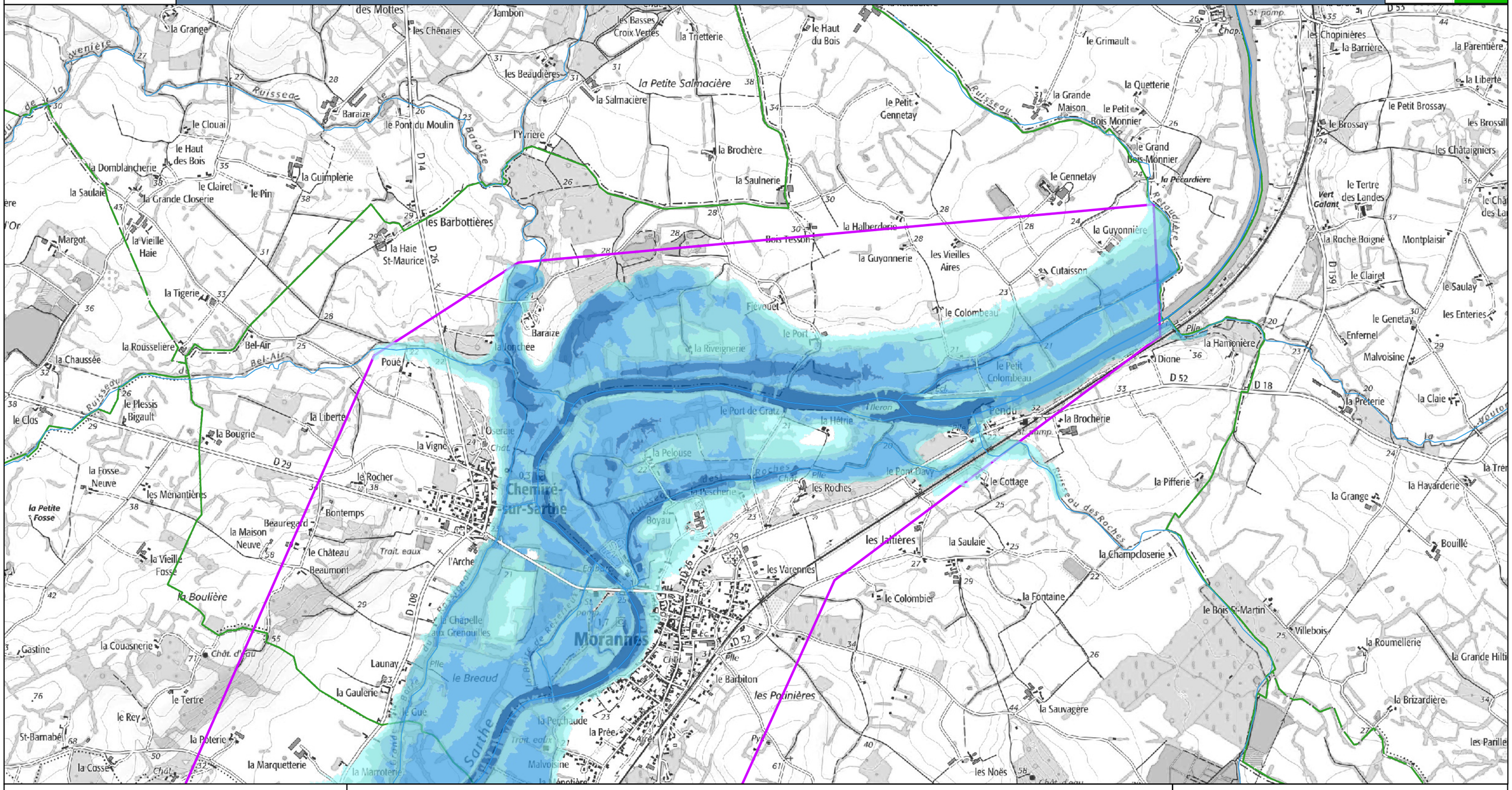

Légende

Classes de hauteurs d'eau

- 0 à 0,50 m
- 0,50 à 1 m
- 1 à 1,50 m
- 1,50 à 2 m
- supérieur à 2 m

- Station
- Zone d'étude
- Limites communales

Cette carte représente les zones inondées par débordement de cours d'eau, pour une hauteur de 6,62m à la station d'Angers et 7,55m à la station de Cheffes.
La ligne d'eau a été déterminée à l'aide du modèle Moïse-BVA. La crue de janvier 1995, sur la Maine, a servi de référence pour les hydrogrammes d'entrée.
Seules les zones inondées de moins de 1000m² ont été supprimées. Les remontées de nappe ont été conservées.

0 0,5 1 1,5 2 km

Cartographie : DREAL Pays de la Loire / SRNT septembre 2022
Données sources : SCANS 25 - BD Carthage - Adminexpress © IGN - VIGInond

VIGICRUES

Stations de vigilance de ANGERS / CHEFFES : 6,62 m / 7,55 m

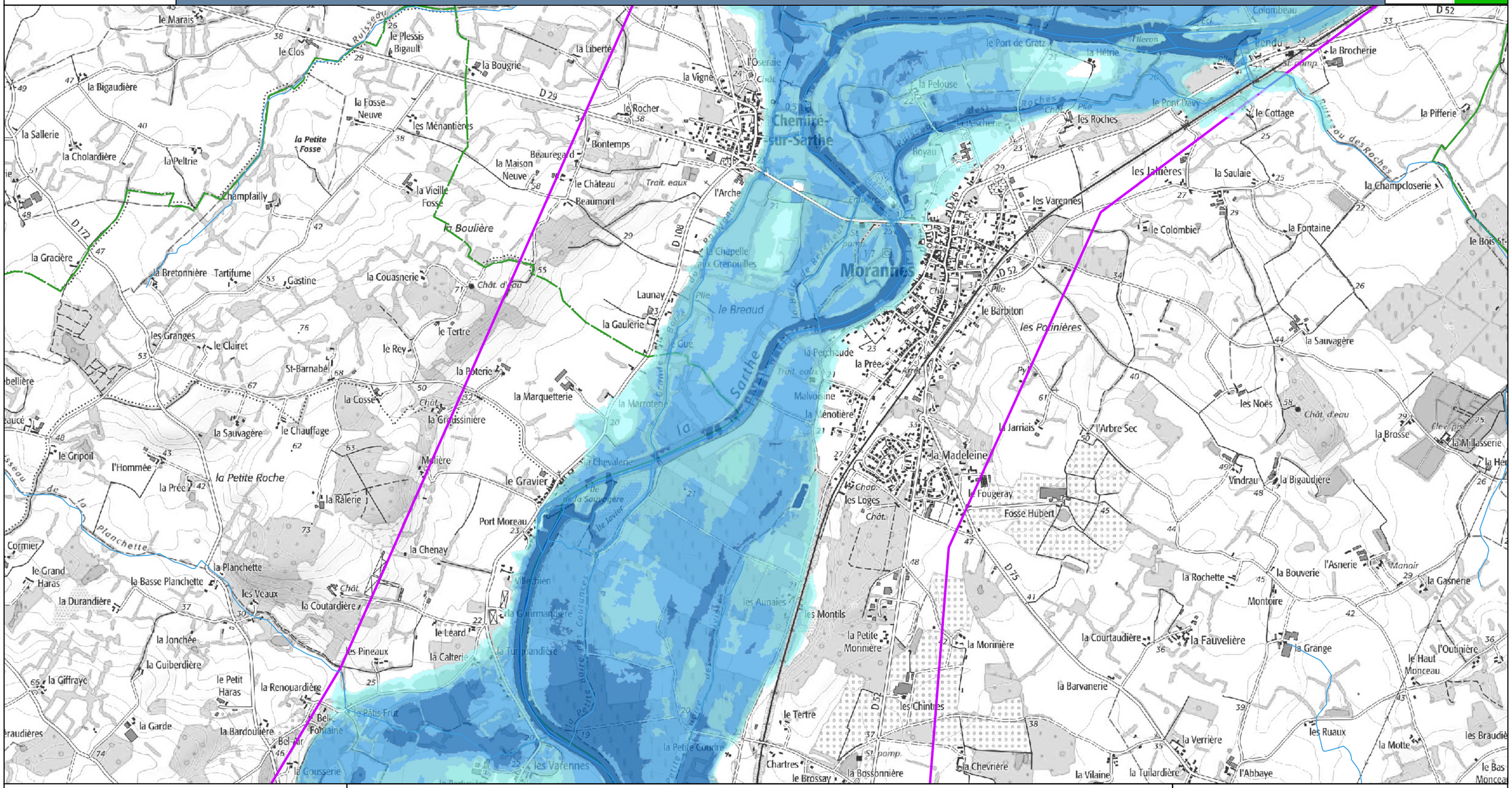

Légende

Classes de hauteurs d'eau
- 0 à 0,50 m
- 0,50 à 1 m
- 1 à 1,50 m
- 1,50 à 2 m
- supérieur à 2 m

- Station
- Zone d'étude
- Limites communales

Cette carte représente les zones inondées par débordement de cours d'eau, pour une hauteur de 6,62m à la station d'Angers et 7,55m à la station de Cheffes.
La ligne d'eau a été déterminée à l'aide du modèle Moïse-BVA. La crue de janvier 1995, sur la Maine, a servi de référence pour les hydrogrammes d'entrée.
Seules les zones inondées de moins de 1000m² ont été supprimées. Les remontées de nappe ont été conservées.

0 0,5 1 1,5 2 km

Cartographie : DREAL Pays de la Loire / SRNT septembre 2022
Données sources : SCANS 25 - BD Carthage - Adminexpress © IGN - VIGInond

Stations de vigilance de ANGERS / CHEFFES : 6,62 m / 7,55 m

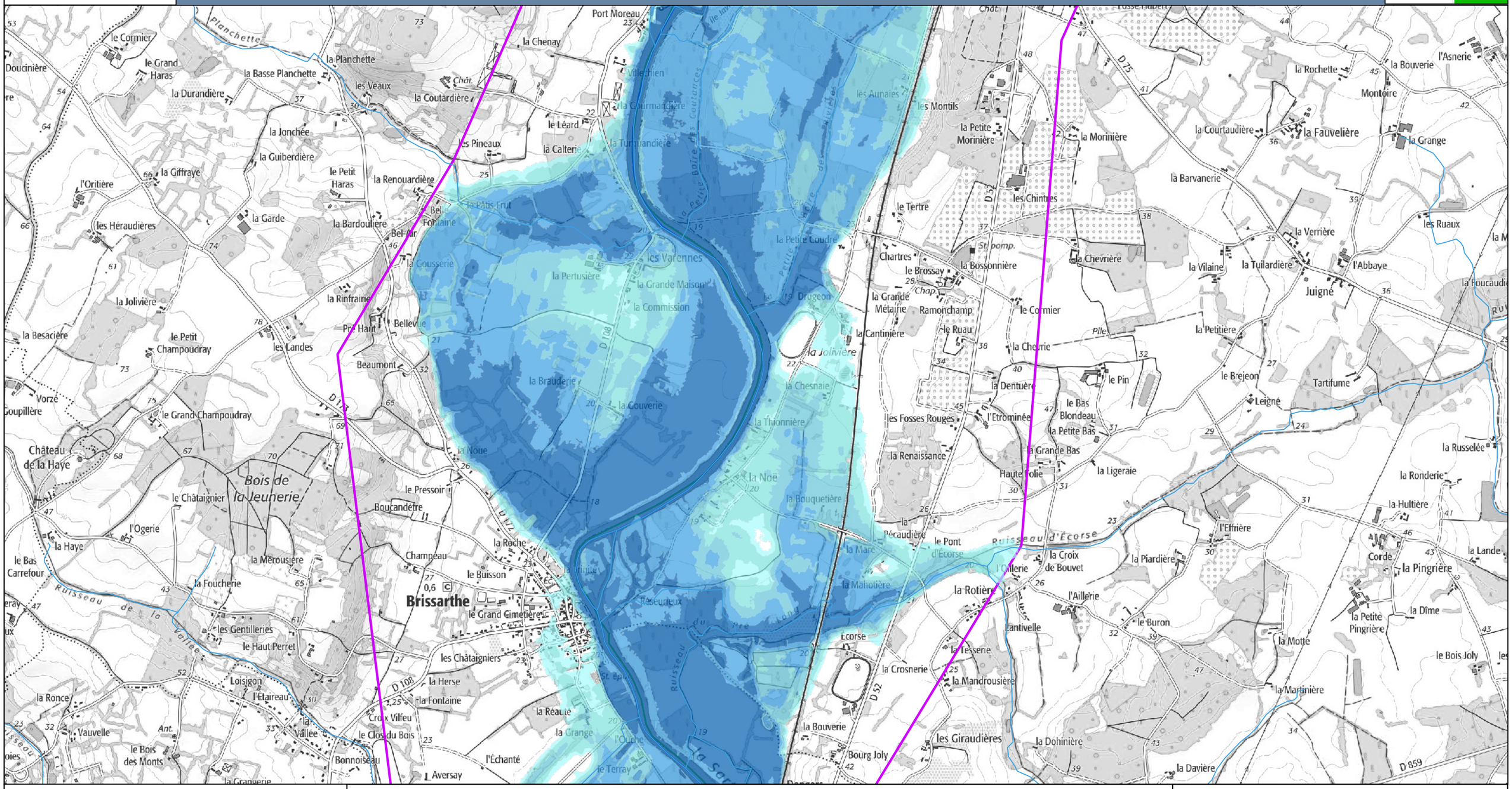

Légende

Classes de hauteurs d'eau
- 0 à 0,50 m
- 0,50 à 1 m
- 1 à 1,50 m
- 1,50 à 2 m
- supérieur à 2 m

- Station
- Zone d'étude
- Limites communales

Cette carte représente les zones inondées par débordement de cours d'eau, pour une hauteur de 6,62m à la station d'Angers et 7,55m à la station de Cheffes.
La ligne d'eau a été déterminée à l'aide du modèle Moïse-BVA. La crue de janvier 1995, sur la Maine, a servi de référence pour les hydrogrammes d'entrée.
Seules les zones inondées de moins de 1000m² ont été supprimées. Les remontées de nappe ont été conservées.

0 0,5 1 1,5 2 km

Cartographie : DREAL Pays de la Loire / SRNT septembre 2022
Données sources : SCANS 25 - BD Carthage - Adminexpress © IGN - VIGInond

Stations de vigilance de ANGERS / CHEFFES : 6,62 m / 7,55 m

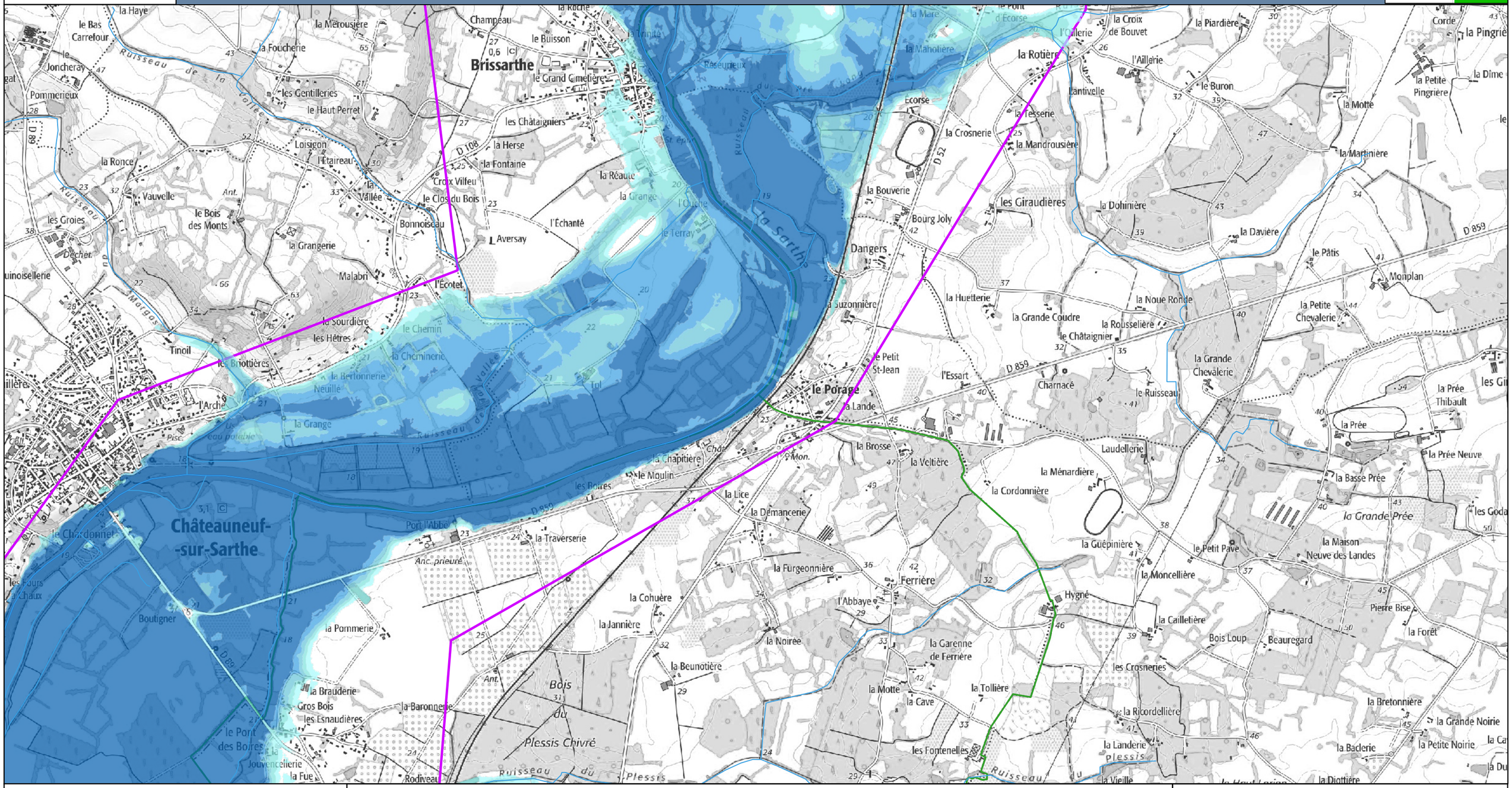

Légende

Classes de hauteurs d'eau
- 0 à 0,50 m
- 0,50 à 1 m
- 1 à 1,50 m
- 1,50 à 2 m
- supérieur à 2 m

- Station
- Zone d'étude
- Limites communales

Cette carte représente les zones inondées par débordement de cours d'eau, pour une hauteur de 6,62m à la station d'Angers et 7,55m à la station de Cheffes.
La ligne d'eau a été déterminée à l'aide du modèle Moïse-BVA. La crue de janvier 1995, sur la Maine, a servi de référence pour les hydrogrammes d'entrée.
Seules les zones inondées de moins de 1000m² ont été supprimées. Les remontées de nappe ont été conservées.

0 0,5 1 1,5 2 km

Cartographie : DREAL Pays de la Loire / SRNT septembre 2022
Données sources : SCANS 25 - BD Carthage - Adminexpress © IGN - VIGInond

Stations de vigilance de ANGERS / CHEFFES : 6,62 m / 7,55 m

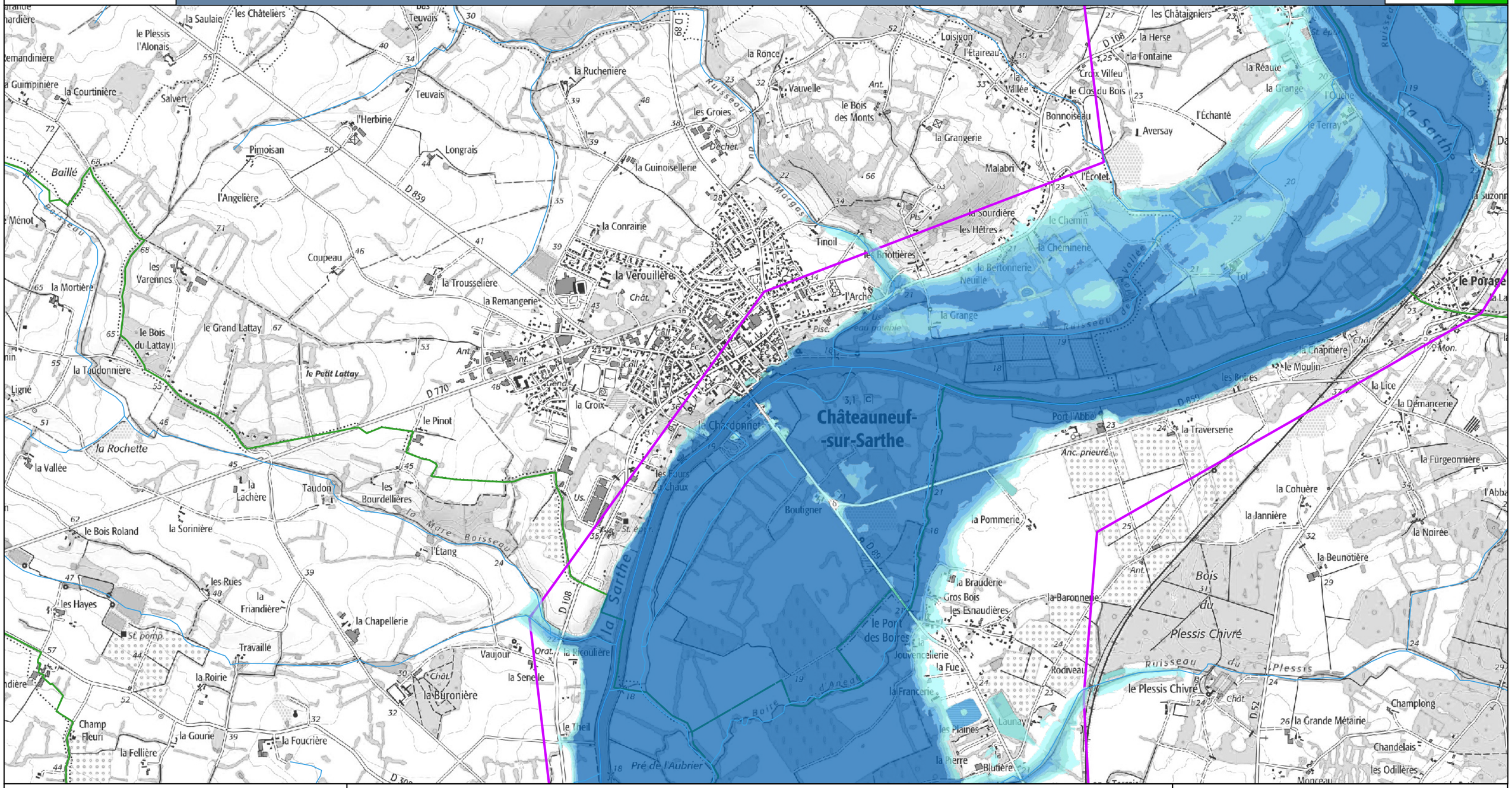

Légende

Classes de hauteurs d'eau

- 0 à 0,50 m
- 0,50 à 1 m
- 1 à 1,50 m
- 1,50 à 2 m
- supérieur à 2 m

- Station
- Zone d'étude
- Limites communales

Cette carte représente les zones inondées par débordement de cours d'eau, pour une hauteur de 6,62m à la station d'Angers et 7,55m à la station de Cheffes.
La ligne d'eau a été déterminée à l'aide du modèle Moïse-BVA. La crue de janvier 1995, sur la Maine, a servi de référence pour les hydrogrammes d'entrée.
Seules les zones inondées de moins de 1000m² ont été supprimées. Les remontées de nappe ont été conservées.

0 0,5 1 1,5 2 km

Cartographie : DREAL Pays de la Loire / SRNT septembre 2022
Données sources : SCANS 25 - BD Carthage - Adminexpress © IGN - VIGInond

VIGICRUES

Stations de vigilance de ANGERS / CHEFFES : 6,62 m / 7,55 m

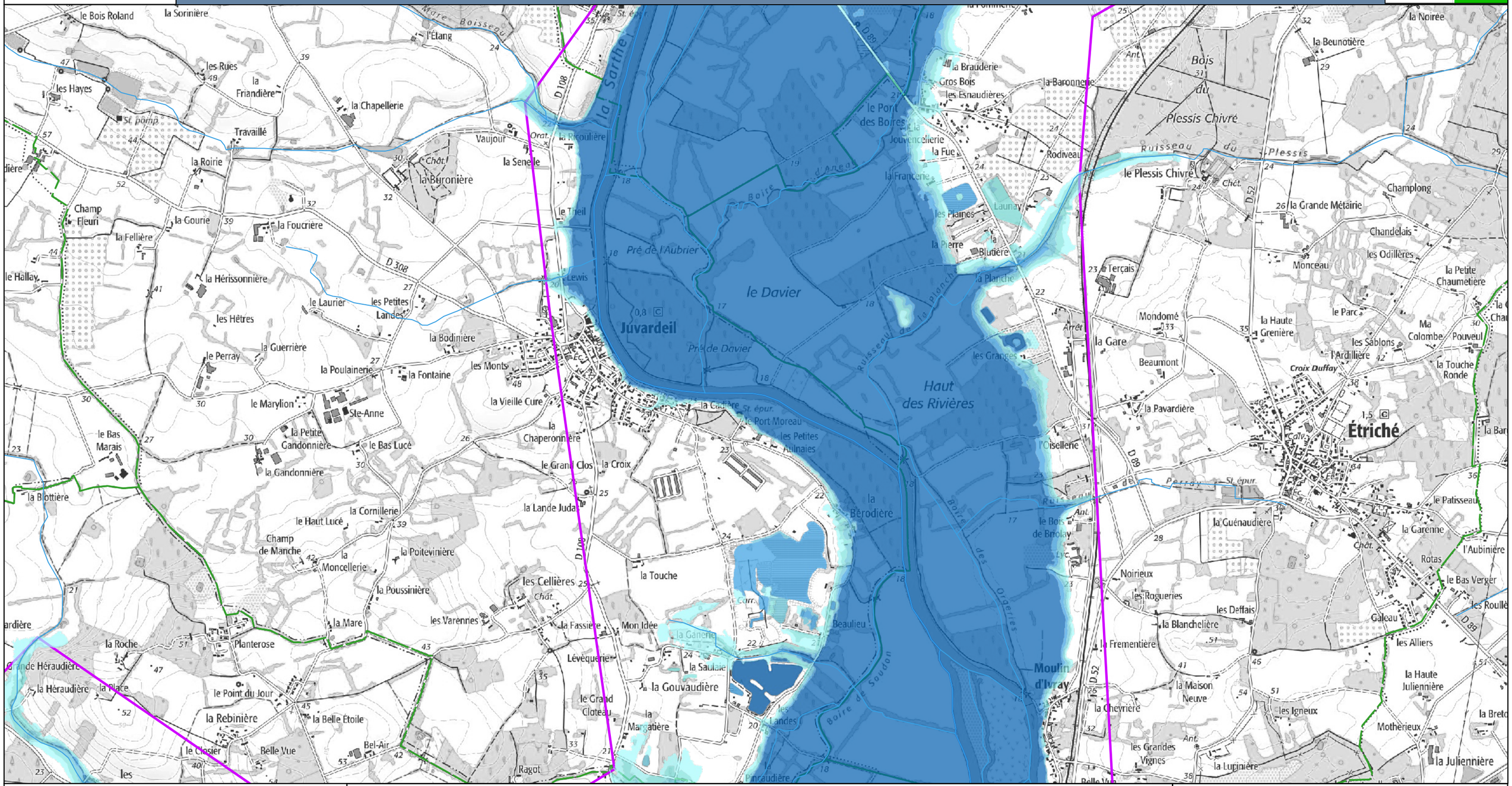

Légende

Classes de hauteurs d'eau

- 0 à 0,50 m
- 0,50 à 1 m
- 1 à 1,50 m
- 1,50 à 2 m
- supérieur à 2 m

- Station
- Zone d'étude
- Limites communales

Cette carte représente les zones inondées par débordement de cours d'eau, pour une hauteur de 6,62m à la station d'Angers et 7,55m à la station de Cheffes.
La ligne d'eau a été déterminée à l'aide du modèle Moïse-BVA. La crue de janvier 1995, sur la Maine, a servi de référence pour les hydrogrammes d'entrée.
Seules les zones inondées de moins de 1000m² ont été supprimées. Les remontées de nappe ont été conservées.

0 0,5 1 1,5 2 km

Cartographie : DREAL Pays de la Loire / SRNT septembre 2022
Données sources : SCANS 25 - BD Carthage - Adminexpress © IGN - VIGInond

Stations de vigilance de ANGERS / CHEFFES : 6,62 m / 7,55 m

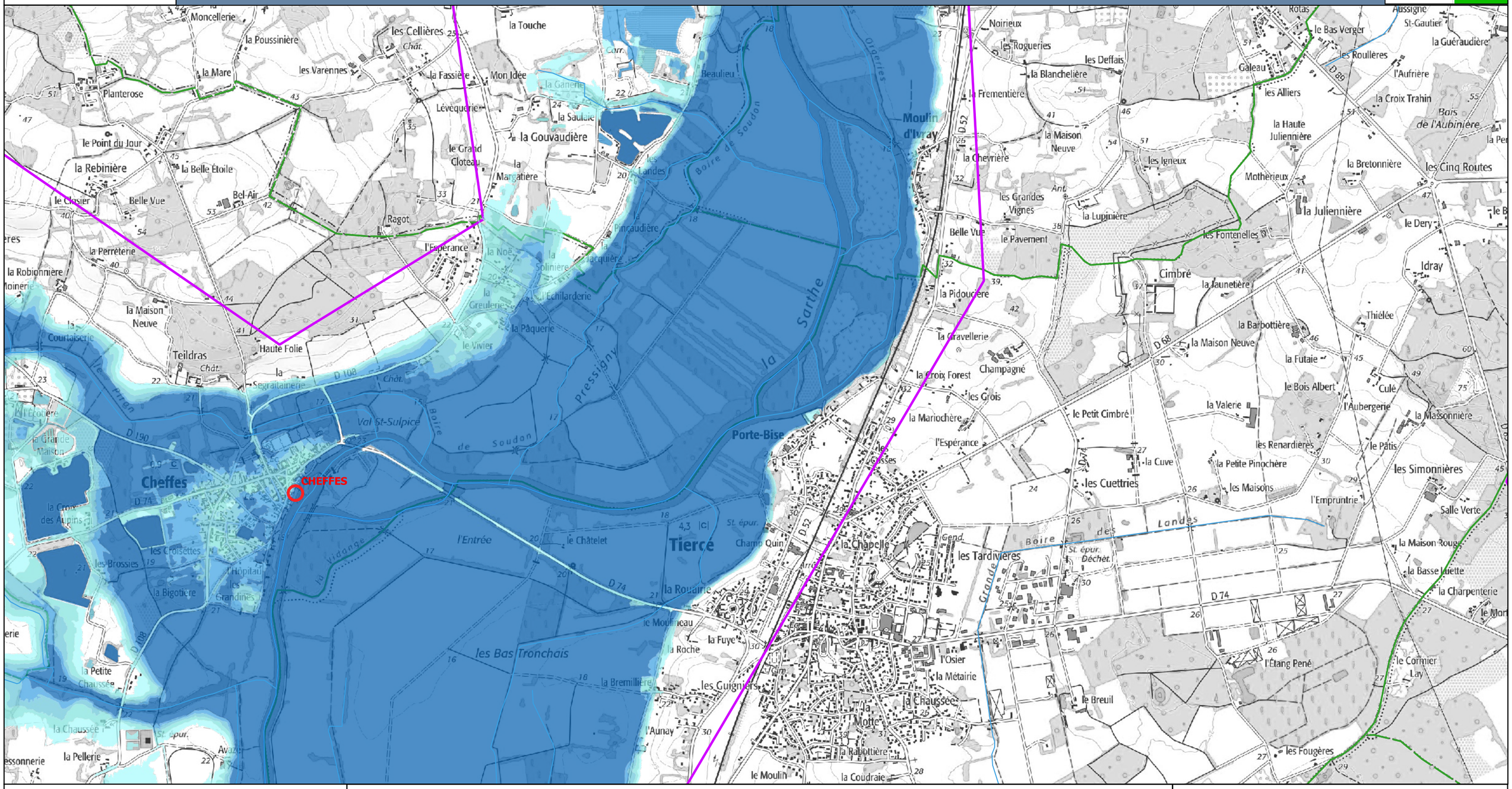

Légende

Classes de hauteurs d'eau
- 0 à 0,50 m
- 0,50 à 1 m
- 1 à 1,50 m
- 1,50 à 2 m
- supérieur à 2 m

- Station
- Zone d'étude
- Limites communales

Cette carte représente les zones inondées par débordement de cours d'eau, pour une hauteur de 6,62m à la station d'Angers et 7,55m à la station de Cheffes.
La ligne d'eau a été déterminée à l'aide du modèle Moïse-BVA. La crue de janvier 1995, sur la Maine, a servi de référence pour les hydrogrammes d'entrée.
Seules les zones inondées de moins de 1000m² ont été supprimées. Les remontées de nappe ont été conservées.

0 0,5 1 1,5 2 km

Cartographie : DREAL Pays de la Loire / SRNT septembre 2022
Données sources : SCANS 25 - BD Carthage - Adminexpress © IGN - VIGInond

VIGICRUES

Stations de vigilance de ANGERS / CHEFFES : 6,62 m / 7,55 m

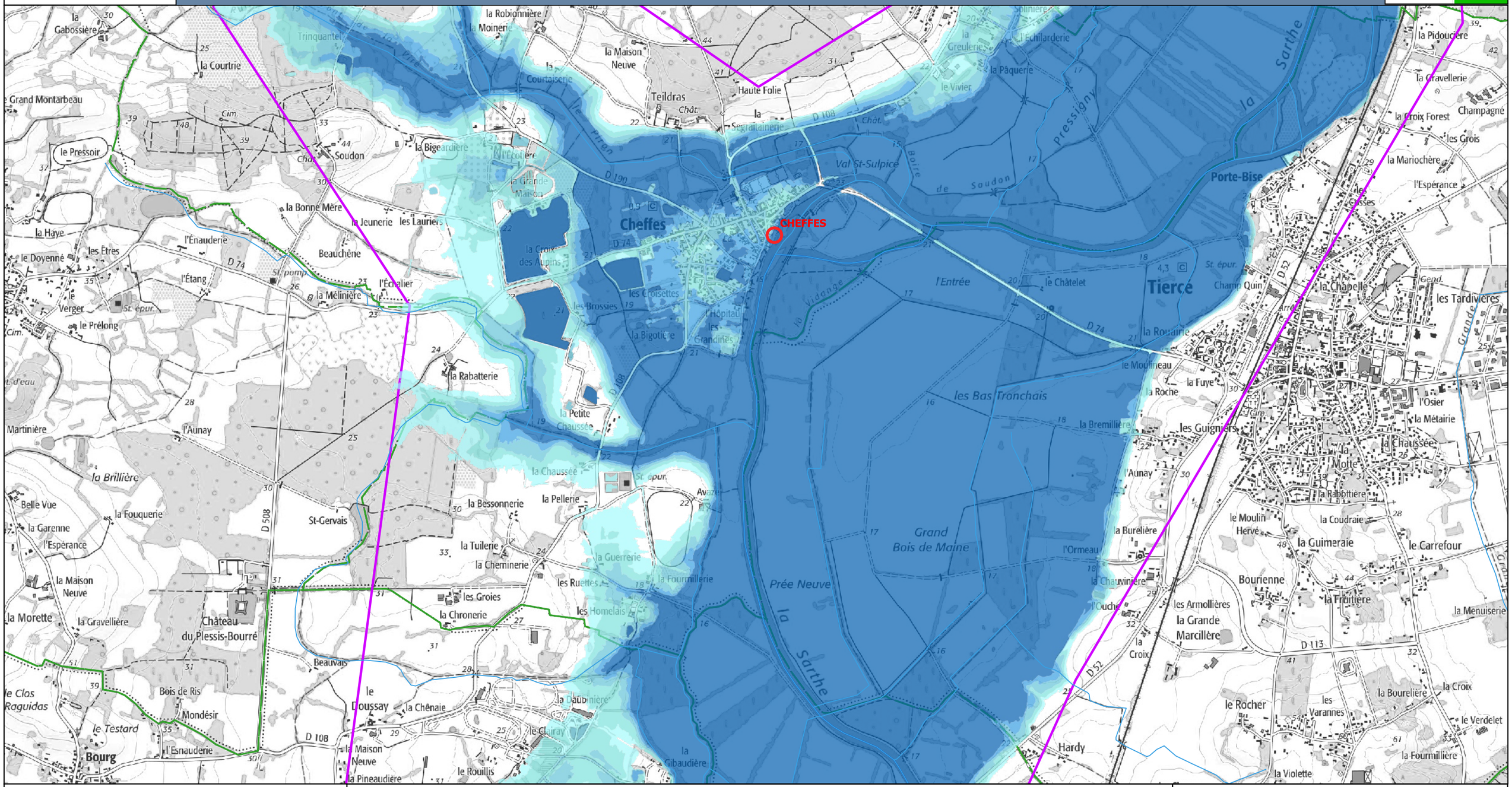

Légende

Classes de hauteurs d'eau
- 0 à 0,50 m
- 0,50 à 1 m
- 1 à 1,50 m
- 1,50 à 2 m
- supérieur à 2 m

- Station
- Zone d'étude
- Limites communales

Cette carte représente les zones inondées par débordement de cours d'eau, pour une hauteur de 6,62m à la station d'Angers et 7,55m à la station de Cheffes.
La ligne d'eau a été déterminée à l'aide du modèle Moïse-BVA. La crue de janvier 1995, sur la Maine, a servi de référence pour les hydrogrammes d'entrée.
Seules les zones inondées de moins de 1000m² ont été supprimées. Les remontées de nappe ont été conservées.

0 0,5 1 1,5 2 km

Cartographie : DREAL Pays de la Loire / SRNT septembre 2022
Données sources : SCANS 25 - BD Carthage - Adminexpress © IGN - VIGInond

Stations de vigilance de ANGERS / CHEFFES : 6,62 m / 7,55 m

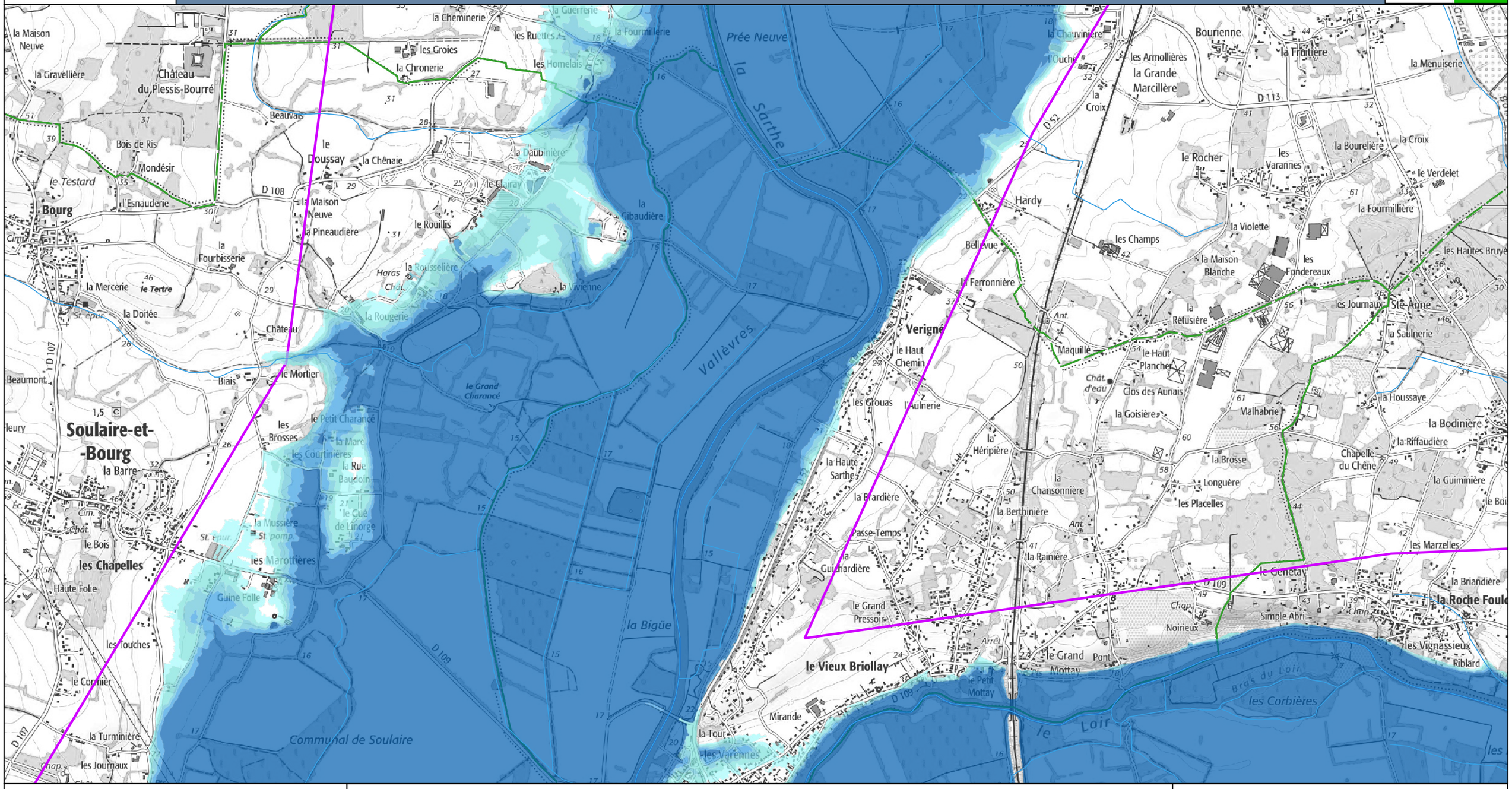

Légende

Classes de hauteurs d'eau

- 0 à 0,50 m
- 0,50 à 1 m
- 1 à 1,50 m
- 1,50 à 2 m
- supérieur à 2 m

- Station
- Zone d'étude
- Limites communales

Cette carte représente les zones inondées par débordement de cours d'eau, pour une hauteur de 6,62m à la station d'Angers et 7,55m à la station de Cheffes.
La ligne d'eau a été déterminée à l'aide du modèle Moïse-BVA. La crue de janvier 1995, sur la Maine, a servi de référence pour les hydrogrammes d'entrée.
Seules les zones inondées de moins de 1000m² ont été supprimées. Les remontées de nappe ont été conservées.

0 0,5 1 1,5 2 km

Cartographie : DREAL Pays de la Loire / SRNT septembre 2022
Données sources : SCANS 25 - BD Carthage - Adminexpress © IGN - VIGInond

Stations de vigilance de ANGERS / CHEFFES : 6,62 m / 7,55 m

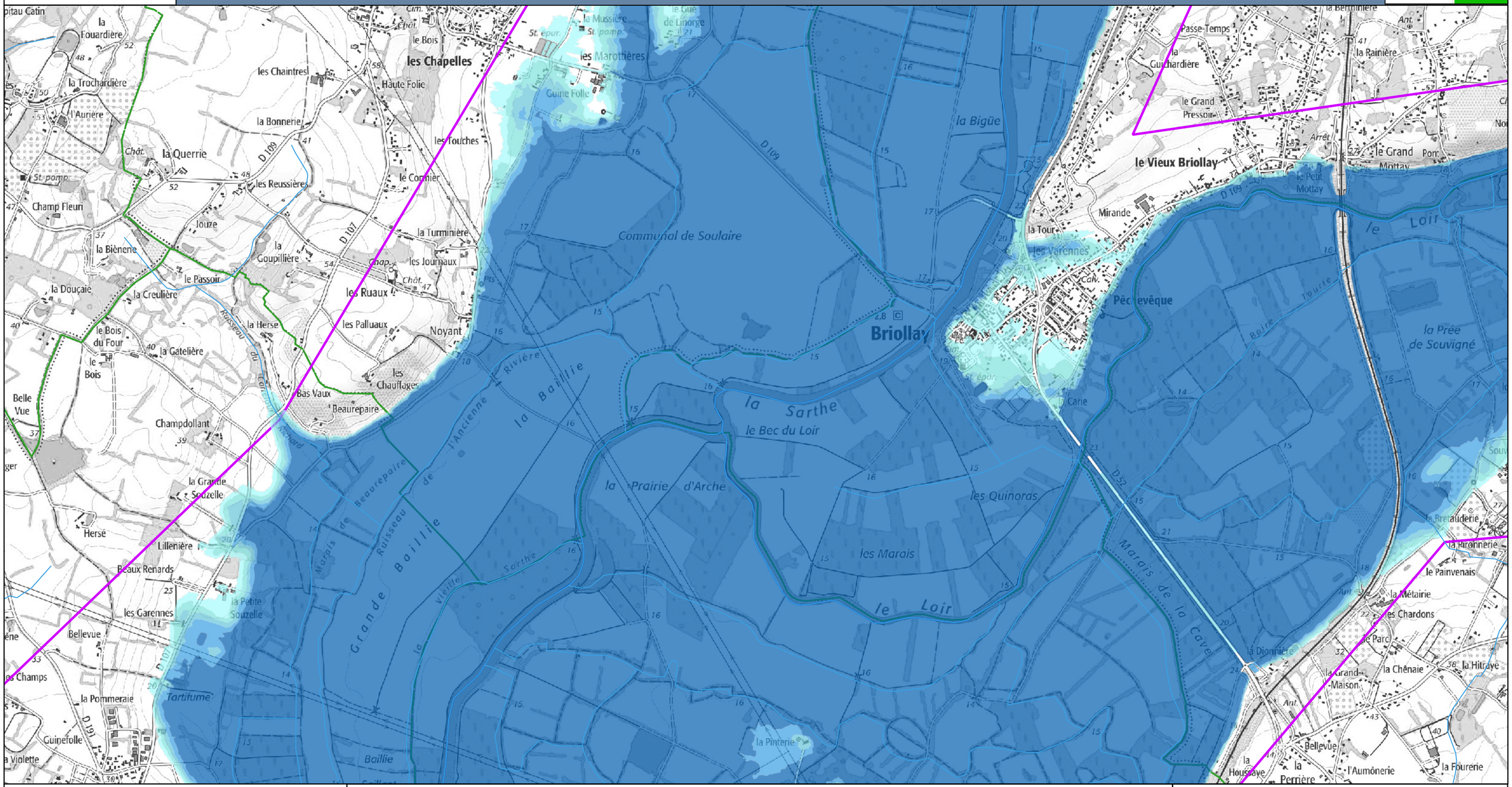

Légende

Classes de hauteurs d'eau
- 0 à 0,50 m
- 0,50 à 1 m
- 1 à 1,50 m
- 1,50 à 2 m
- supérieur à 2 m

- Station
- Zone d'étude
- Limites communales

Cette carte représente les zones inondées par débordement de cours d'eau, pour une hauteur de 6,62m à la station d'Angers et 7,55m à la station de Cheffes.
La ligne d'eau a été déterminée à l'aide du modèle Moïse-BVA. La crue de janvier 1995, sur la Maine, a servi de référence pour les hydrogrammes d'entrée.
Seules les zones inondées de moins de 1000m² ont été supprimées. Les remontées de nappe ont été conservées.

0 0,5 1 1,5 2 km

Cartographie : DREAL Pays de la Loire / SRNT septembre 2022
Données sources : SCANS 25 - BD Carthage - Adminexpress © IGN - VIGInond

Stations de vigilance de ANGERS / CHEFFES : 6,62 m / 7,55 m

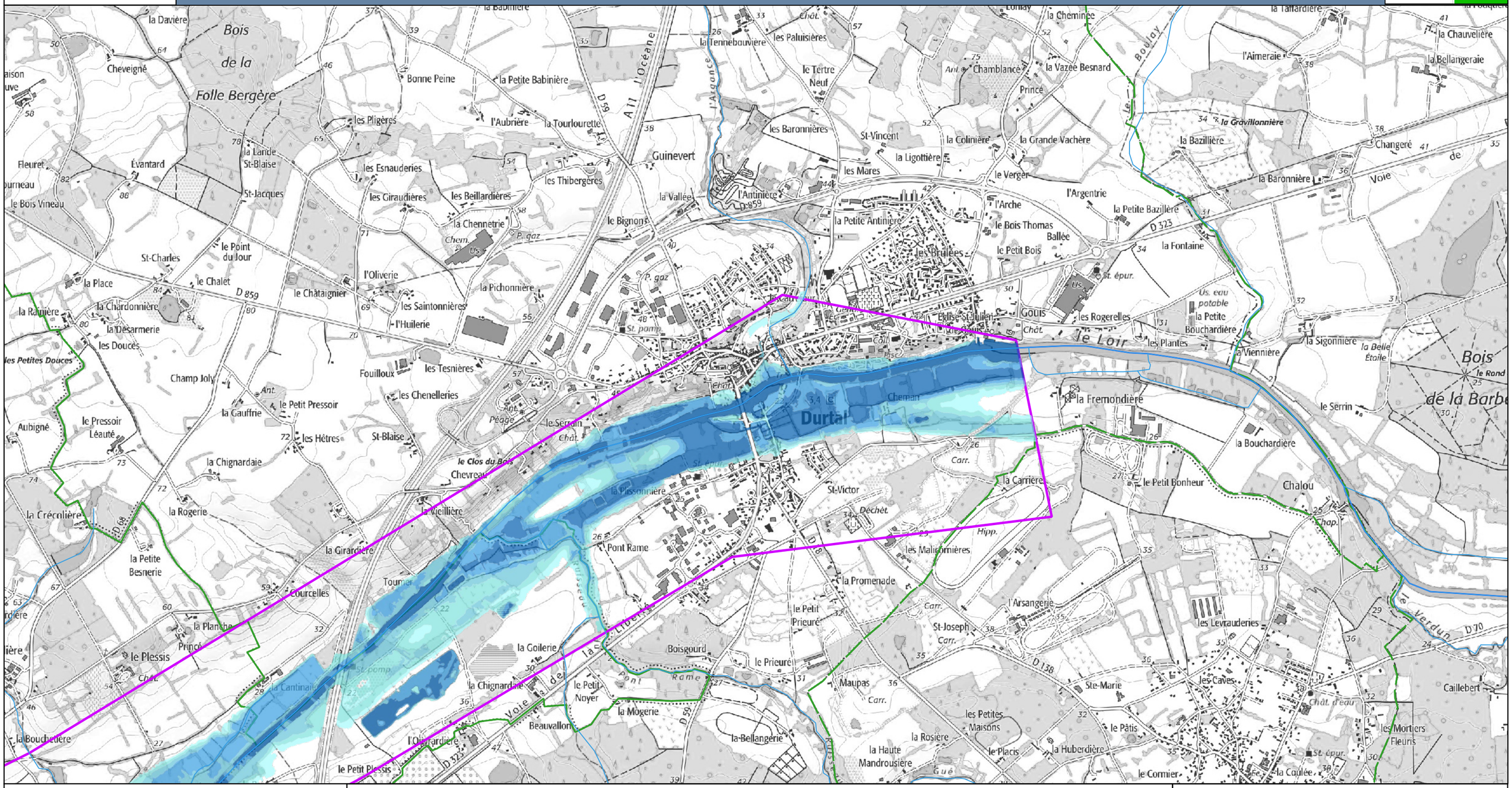

Légende

Classes de hauteurs d'eau
- 0 à 0,50 m
- 0,50 à 1 m
- 1 à 1,50 m
- 1,50 à 2 m
- supérieur à 2 m

- Station
- Zone d'étude
- Limites communales

Cette carte représente les zones inondées par débordement de cours d'eau, pour une hauteur de 6,62m à la station d'Angers et 7,55m à la station de Cheffes.
La ligne d'eau a été déterminée à l'aide du modèle Moïse-BVA. La crue de janvier 1995, sur la Maine, a servi de référence pour les hydrogrammes d'entrée.
Seules les zones inondées de moins de 1000m² ont été supprimées. Les remontées de nappe ont été conservées.

0 0,5 1 1,5 2 km

Cartographie : DREAL Pays de la Loire / SRNT septembre 2022
Données sources : SCANS 25 - BD Carthage - Adminexpress © IGN - VIGInond

Stations de vigilance de ANGERS / CHEFFES : 6,62 m / 7,55 m

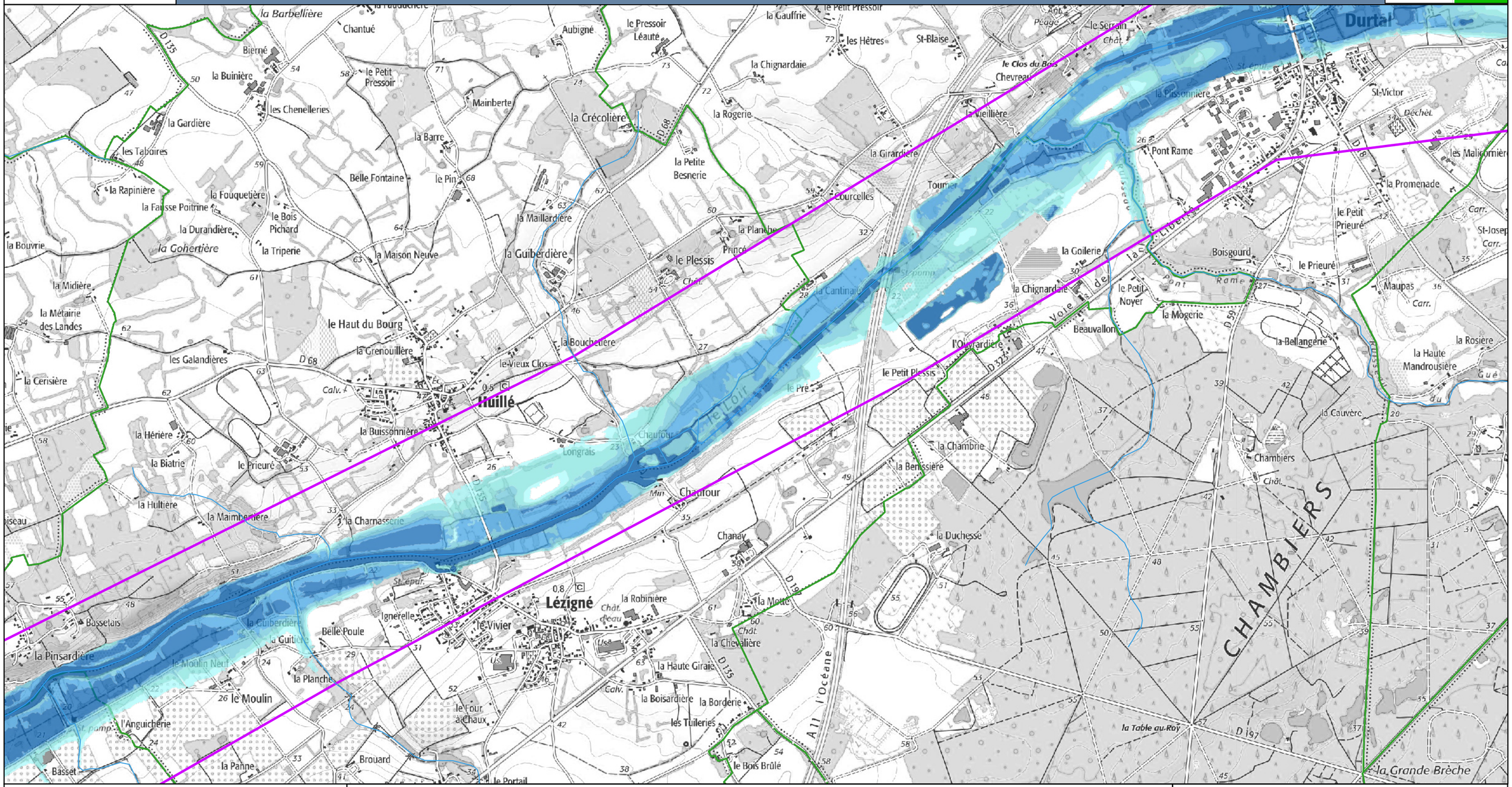

Légende

Classes de hauteurs d'eau
- 0 à 0,50 m
- 0,50 à 1 m
- 1 à 1,50 m
- 1,50 à 2 m
- supérieur à 2 m

- Station
- Zone d'étude
- Limites communales

Cette carte représente les zones inondées par débordement de cours d'eau, pour une hauteur de 6,62m à la station d'Angers et 7,55m à la station de Cheffes.
La ligne d'eau a été déterminée à l'aide du modèle Moïse-BVA. La crue de janvier 1995, sur la Maine, a servi de référence pour les hydrogrammes d'entrée.
Seules les zones inondées de moins de 1000m² ont été supprimées. Les remontées de nappe ont été conservées.

0 0,5 1 1,5 2 km

Cartographie : DREAL Pays de la Loire / SRNT septembre 2022
Données sources : SCANS 25 - BD Carthage - Adminexpress © IGN - VIGInond

VIGICRUES

Stations de vigilance de ANGERS / CHEFFES : 6,62 m / 7,55 m

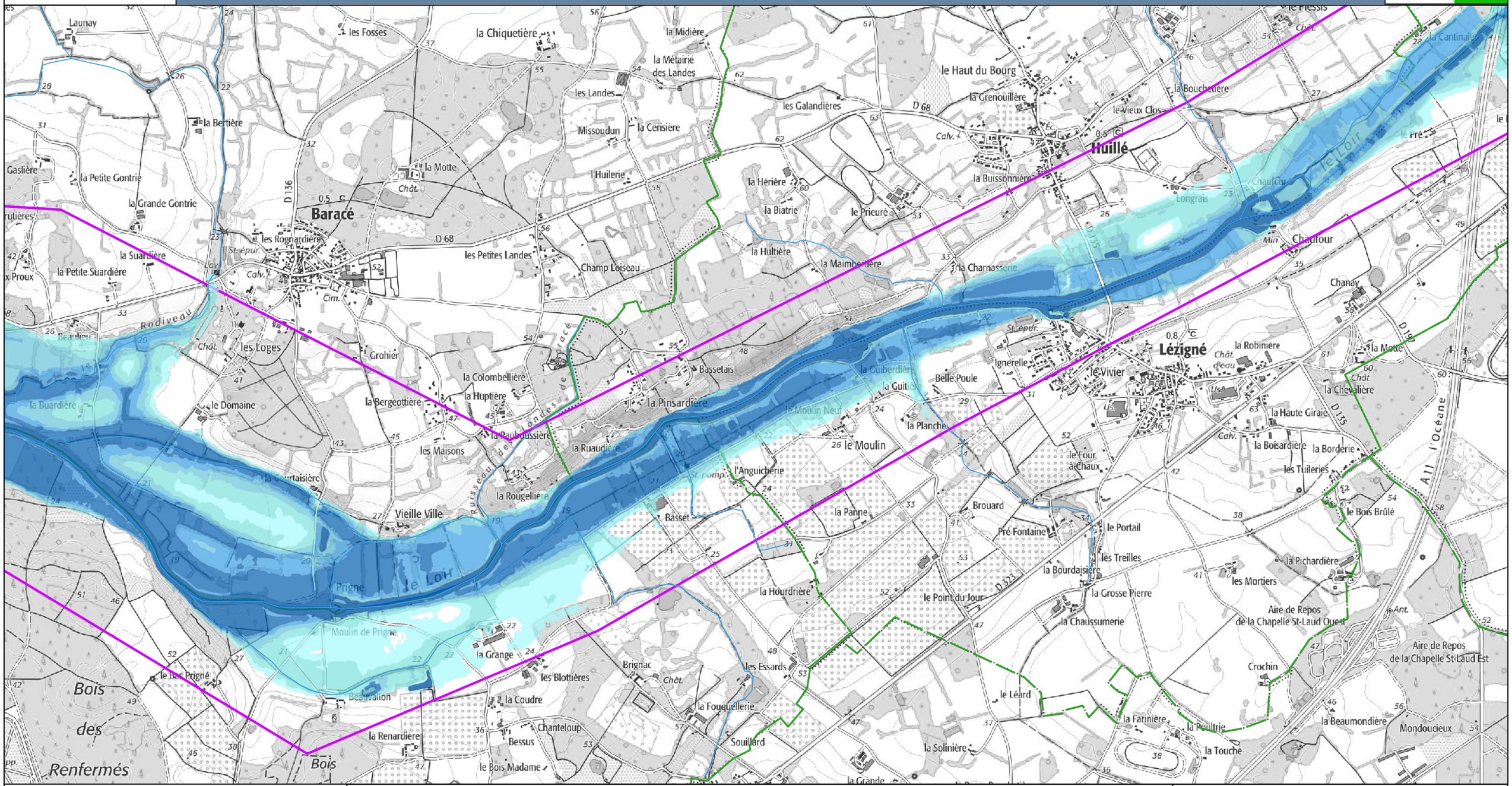

Légende

Classes de hauteurs d'eau
- 0 à 0,50 m
- 0,50 à 1 m
- 1 à 1,50 m
- 1,50 à 2 m
- supérieur à 2 m

- Station
- Zone d'étude
- Limites communales

Cette carte représente les zones inondées par débordement de cours d'eau, pour une hauteur de 6,62m à la station d'Angers et 7,55m à la station de Cheffes.
La ligne d'eau a été déterminée à l'aide du modèle Moïse-BVA. La crue de janvier 1995, sur la Maine, a servi de référence pour les hydrogrammes d'entrée.
Seules les zones inondées de moins de 1000m² ont été supprimées. Les remontées de nappe ont été conservées.

0 0,5 1 1,5 2 km

Cartographie : DREAL Pays de la Loire / SRNT septembre 2022
Données sources : SCANS 25 - BD Carthage - Adminexpress © IGN - VIGInond

Stations de vigilance de ANGERS / CHEFFES : 6,62 m / 7,55 m

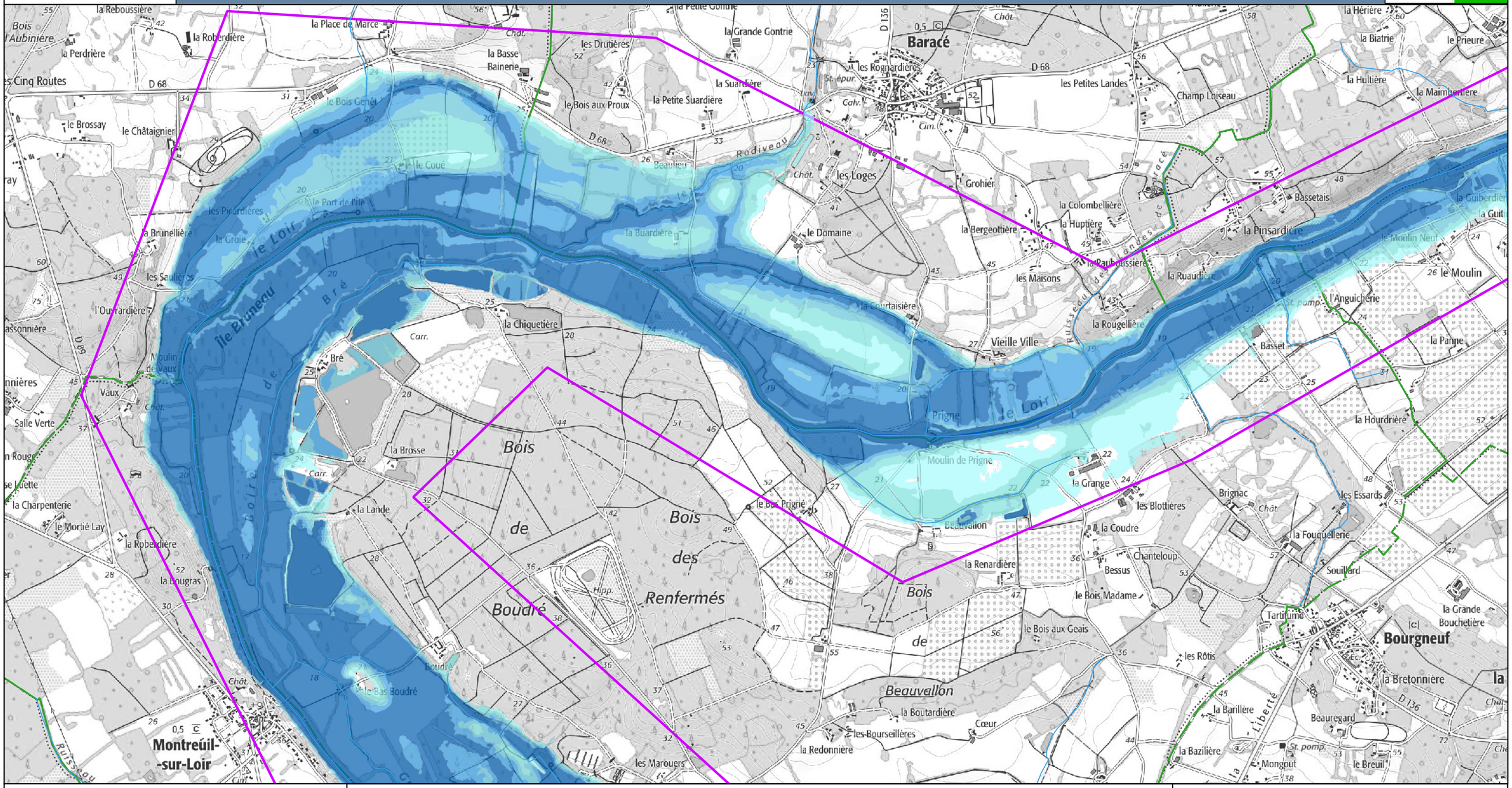

Légende

Classes de hauteurs d'eau

- 0 à 0,50 m
- 0,50 à 1 m
- 1 à 1,50 m
- 1,50 à 2 m
- supérieur à 2 m

- Station
- Zone d'étude
- Limites communales

Cette carte représente les zones inondées par débordement de cours d'eau, pour une hauteur de 6,62m à la station d'Angers et 7,55m à la station de Cheffes.
La ligne d'eau a été déterminée à l'aide du modèle Moïse-BVA. La crue de janvier 1995, sur la Maine, a servi de référence pour les hydrogrammes d'entrée.
Seules les zones inondées de moins de 1000m² ont été supprimées. Les remontées de nappe ont été conservées.

0 0,5 1 1,5 2 km

Cartographie : DREAL Pays de la Loire / SRNT septembre 2022
Données sources : SCANS 25 - BD Carthage - Adminexpress © IGN - VIGInond

VIGICRUES

Stations de vigilance de ANGERS / CHEFFES : 6,62 m / 7,55 m

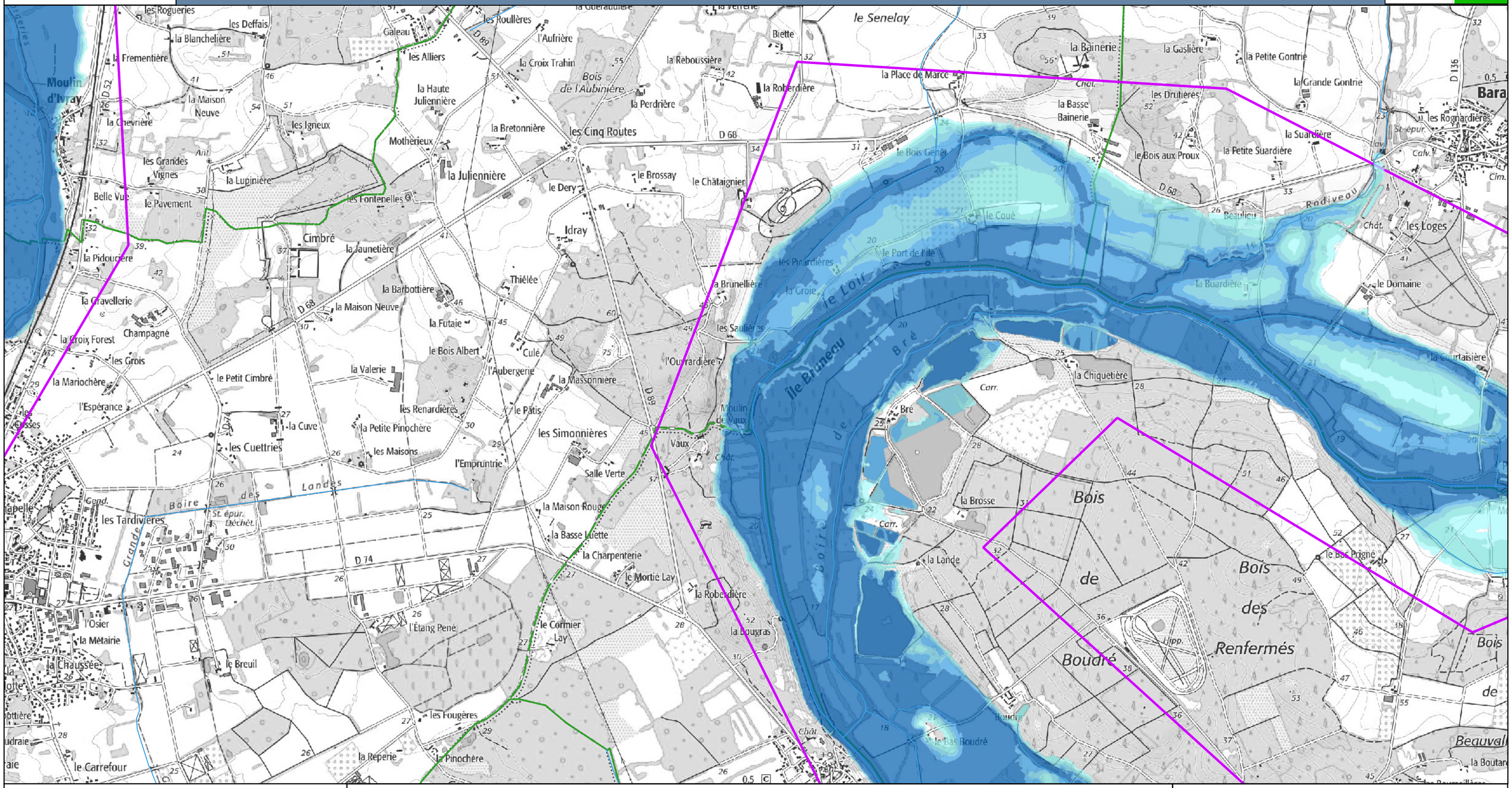

Légende

Classes de hauteurs d'eau
- 0 à 0,50 m
- 0,50 à 1 m
- 1 à 1,50 m
- 1,50 à 2 m
- supérieur à 2 m

- Station
- Zone d'étude
- Limites communales

Cette carte représente les zones inondées par débordement de cours d'eau, pour une hauteur de 6,62m à la station d'Angers et 7,55m à la station de Cheffes.
La ligne d'eau a été déterminée à l'aide du modèle Moïse-BVA. La crue de janvier 1995, sur la Maine, a servi de référence pour les hydrogrammes d'entrée.
Seules les zones inondées de moins de 1000m² ont été supprimées. Les remontées de nappe ont été conservées.

0 0,5 1 1,5 2 km

Cartographie : DREAL Pays de la Loire / SRNT septembre 2022
Données sources : SCANS 25 - BD Carthage - Adminexpress © IGN - VIGInond

VIGICRUES

Stations de vigilance de ANGERS / CHEFFES : 6,62 m / 7,55 m

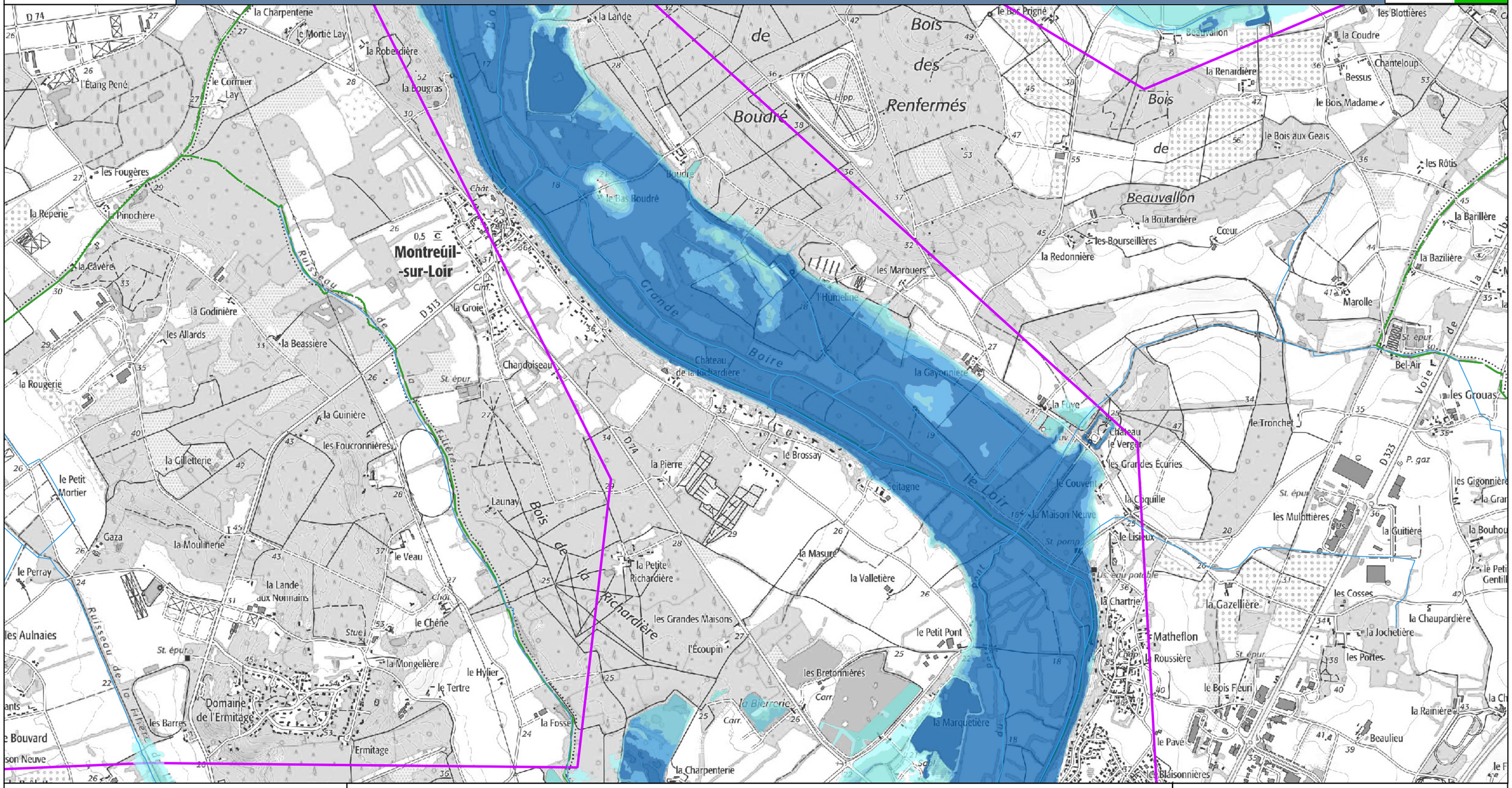

Légende

Classes de hauteurs d'eau

- 0 à 0,50 m
- 0,50 à 1 m
- 1 à 1,50 m
- 1,50 à 2 m
- supérieur à 2 m

- Station
- Zone d'étude
- Limites communales

Cette carte représente les zones inondées par débordement de cours d'eau, pour une hauteur de 6,62m à la station d'Angers et 7,55m à la station de Cheffes.
La ligne d'eau a été déterminée à l'aide du modèle Moïse-BVA. La crue de janvier 1995, sur la Maine, a servi de référence pour les hydrogrammes d'entrée.
Seules les zones inondées de moins de 1000m² ont été supprimées. Les remontées de nappe ont été conservées.

0 0,5 1 1,5 2 km

Cartographie : DREAL Pays de la Loire / SRNT septembre 2022
Données sources : SCANS 25 - BD Carthage - Adminexpress © IGN - VIGInond

Stations de vigilance de ANGERS / CHEFFES : 6,62 m / 7,55 m

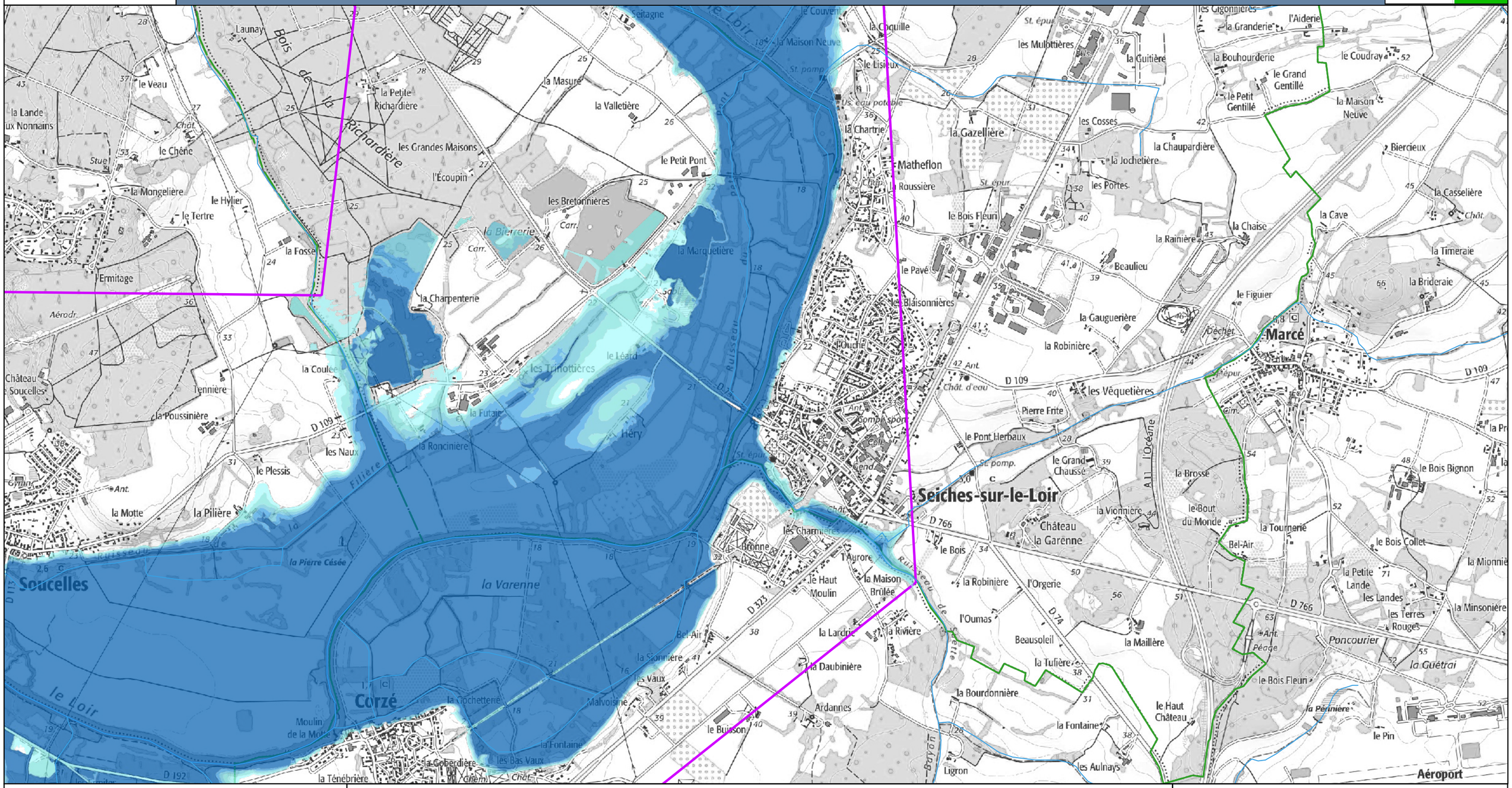

Légende

Classes de hauteurs d'eau
- 0 à 0,50 m
- 0,50 à 1 m
- 1 à 1,50 m
- 1,50 à 2 m
- supérieur à 2 m

- Station
- Zone d'étude
- Limites communales

Cette carte représente les zones inondées par débordement de cours d'eau, pour une hauteur de 6,62m à la station d'Angers et 7,55m à la station de Cheffes.
La ligne d'eau a été déterminée à l'aide du modèle Moïse-BVA. La crue de janvier 1995, sur la Maine, a servi de référence pour les hydrogrammes d'entrée.
Seules les zones inondées de moins de 1000m² ont été supprimées. Les remontées de nappe ont été conservées.

0 0,5 1 1,5 2 km

Cartographie : DREAL Pays de la Loire / SRNT septembre 2022
Données sources : SCANS 25 - BD Carthage - Adminexpress © IGN - VIGInond

VIGICRUES

Stations de vigilance de ANGERS / CHEFFES : 6,62 m / 7,55 m

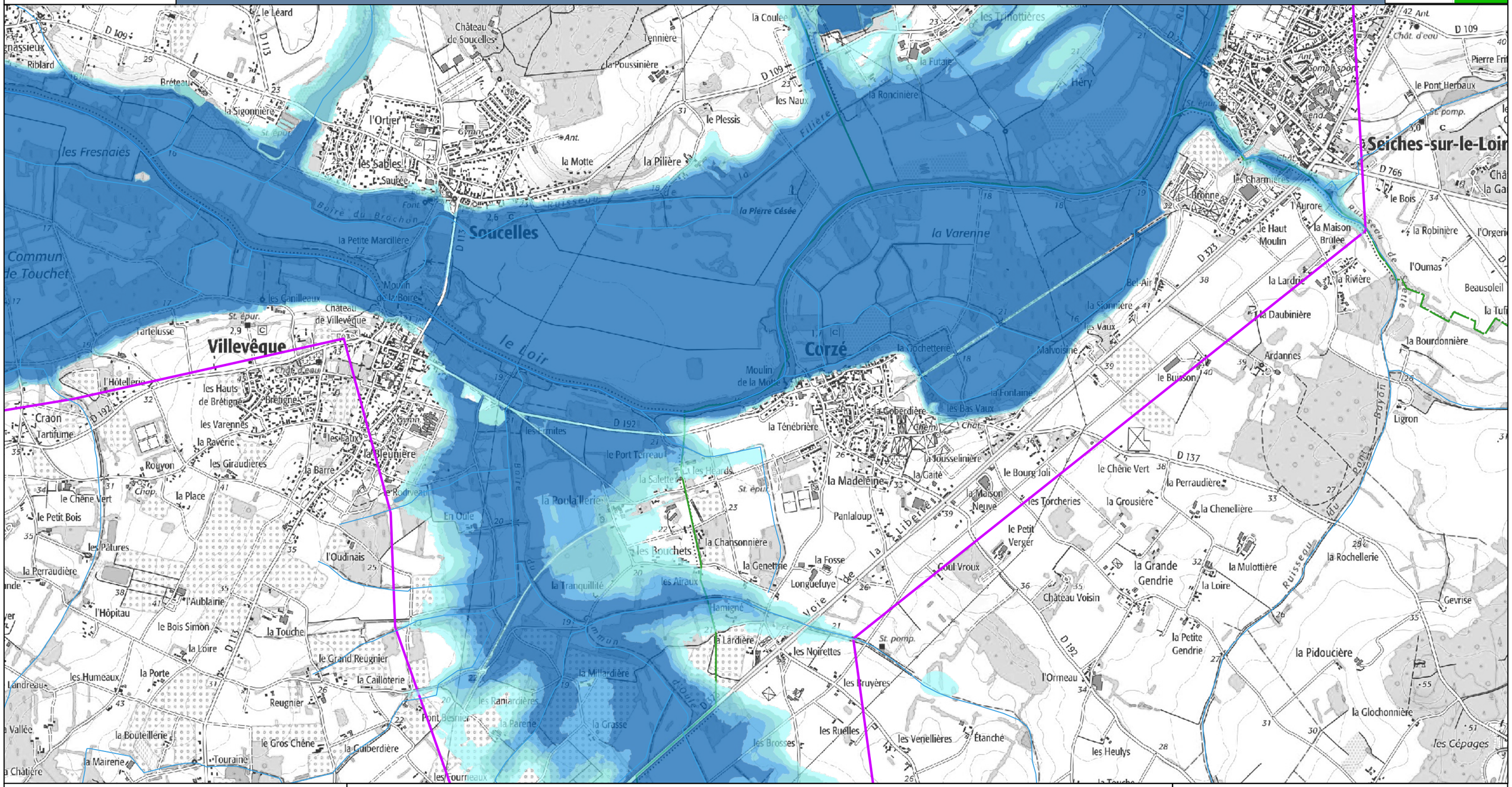

Légende

Classes de hauteurs d'eau

- 0 à 0,50 m
- 0,50 à 1 m
- 1 à 1,50 m
- 1,50 à 2 m
- supérieur à 2 m

- Station
- Zone d'étude
- Limites communales

Cette carte représente les zones inondées par débordement de cours d'eau, pour une hauteur de 6,62m à la station d'Angers et 7,55m à la station de Cheffes.
La ligne d'eau a été déterminée à l'aide du modèle Moïse-BVA. La crue de janvier 1995, sur la Maine, a servi de référence pour les hydrogrammes d'entrée.
Seules les zones inondées de moins de 1000m² ont été supprimées. Les remontées de nappe ont été conservées.

0 0,5 1 1,5 2 km

Cartographie : DREAL Pays de la Loire / SRNT septembre 2022
Données sources : SCANS 25 - BD Carthage - Adminexpress © IGN - VIGInond

Stations de vigilance de ANGERS / CHEFFES : 6,62 m / 7,55 m

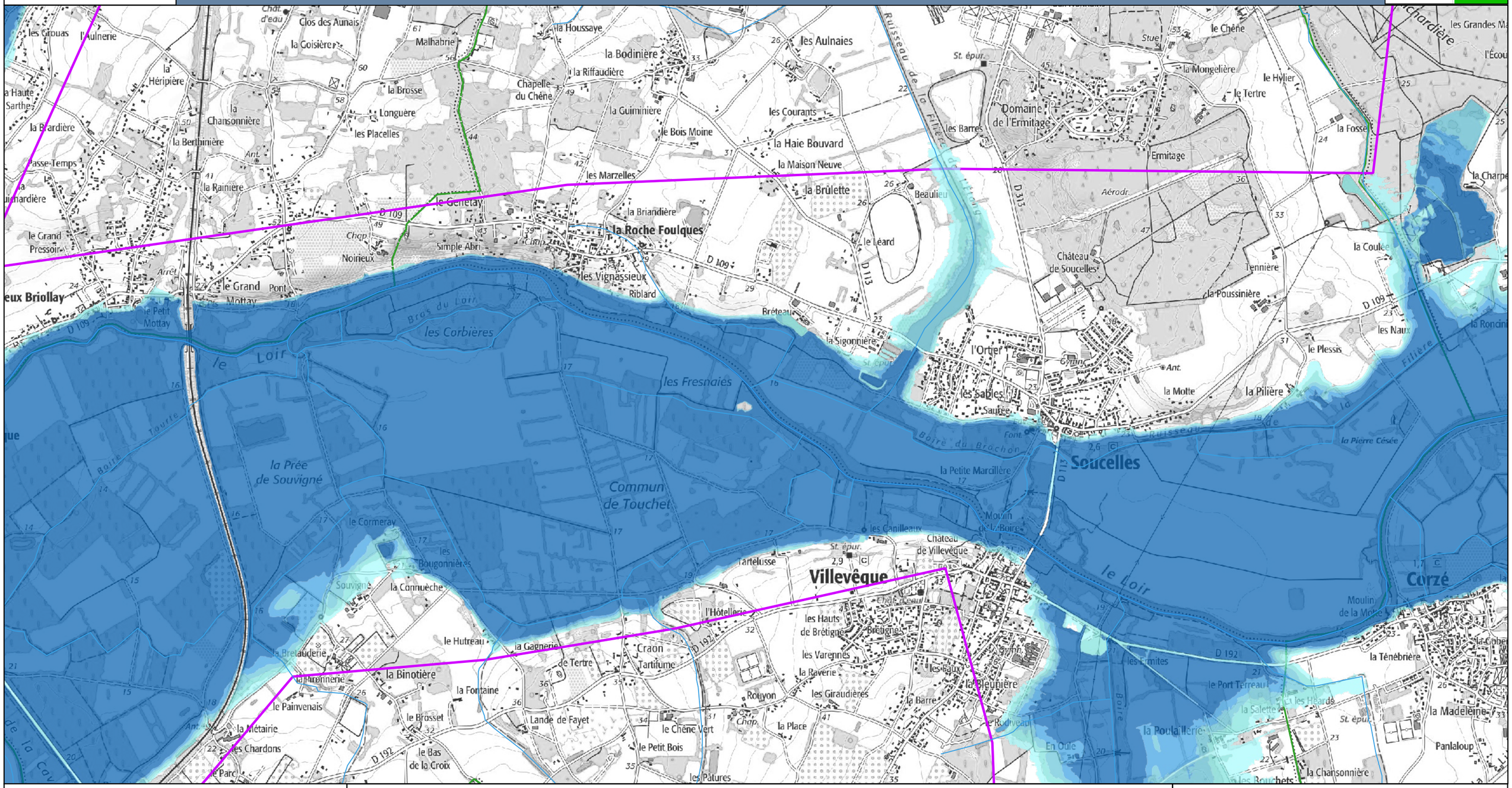

Légende

Classes de hauteurs d'eau

- 0 à 0,50 m
- 0,50 à 1 m
- 1 à 1,50 m
- 1,50 à 2 m
- supérieur à 2 m

- Station
- Zone d'étude
- Limites communales

Cette carte représente les zones inondées par débordement de cours d'eau, pour une hauteur de 6,62m à la station d'Angers et 7,55m à la station de Cheffes.
La ligne d'eau a été déterminée à l'aide du modèle Moïse-BVA. La crue de janvier 1995, sur la Maine, a servi de référence pour les hydrogrammes d'entrée.
Seules les zones inondées de moins de 1000m² ont été supprimées. Les remontées de nappe ont été conservées.

0 0,5 1 1,5 2 km

Cartographie : DREAL Pays de la Loire / SRNT septembre 2022
Données sources : SCANS 25 - BD Carthage - Adminexpress © IGN - VIGInond

VIGICRUES

Stations de vigilance de ANGERS / CHEFFES : 6,62 m / 7,55 m

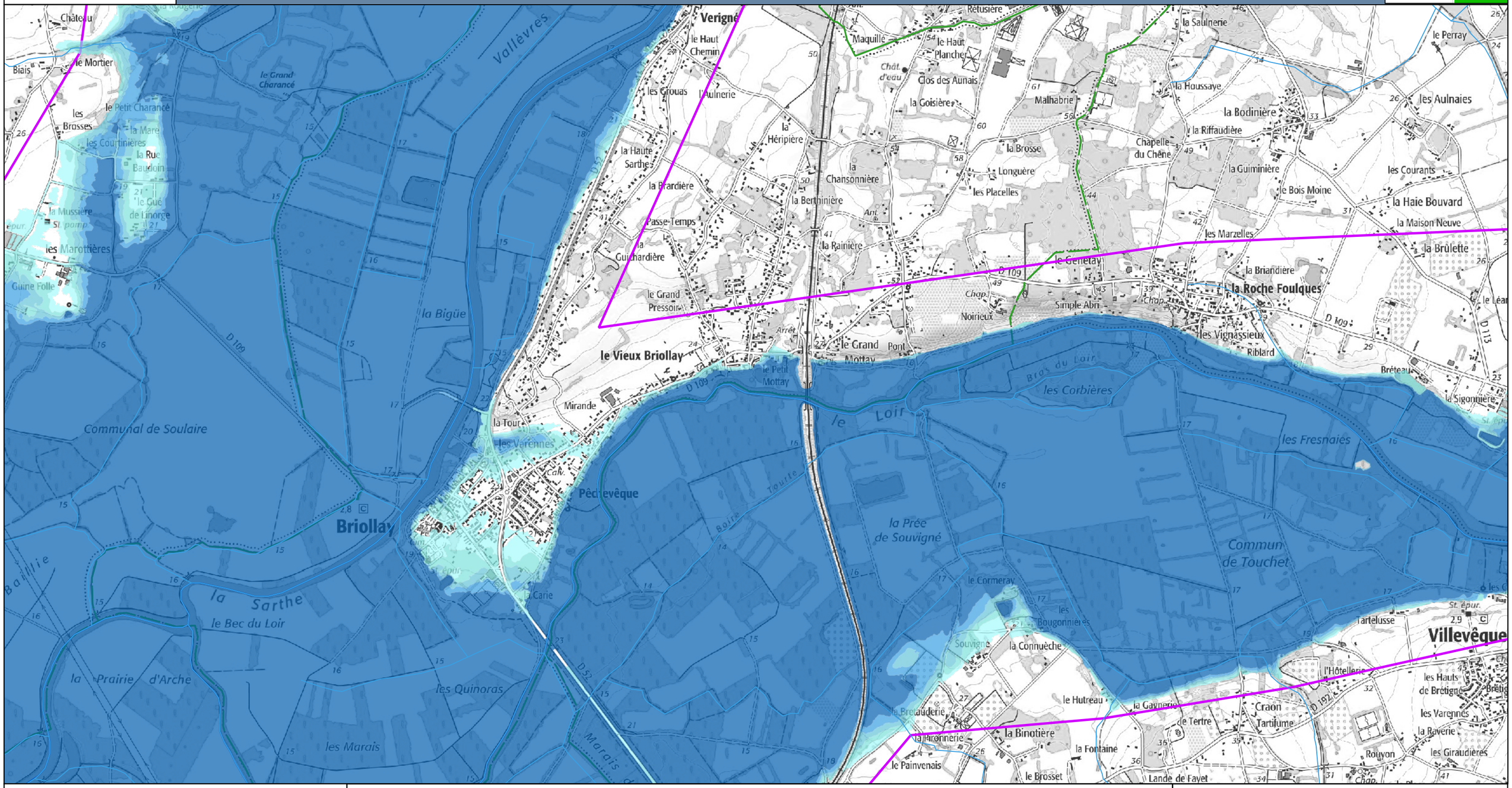

Légende

Classes de hauteurs d'eau
- 0 à 0,50 m
- 0,50 à 1 m
- 1 à 1,50 m
- 1,50 à 2 m
- supérieur à 2 m

- Station
- Zone d'étude
- Limites communales

Cette carte représente les zones inondées par débordement de cours d'eau, pour une hauteur de 6,62m à la station d'Angers et 7,55m à la station de Cheffes.
La ligne d'eau a été déterminée à l'aide du modèle Moïse-BVA. La crue de janvier 1995, sur la Maine, a servi de référence pour les hydrogrammes d'entrée.
Seules les zones inondées de moins de 1000m² ont été supprimées. Les remontées de nappe ont été conservées.

0 0,5 1 1,5 2 km

Cartographie : DREAL Pays de la Loire / SRNT septembre 2022
Données sources : SCANS 25 - BD Carthage - Adminexpress © IGN - VIGInond

Stations de vigilance de ANGERS / CHEFFES : 6,62 m / 7,55 m

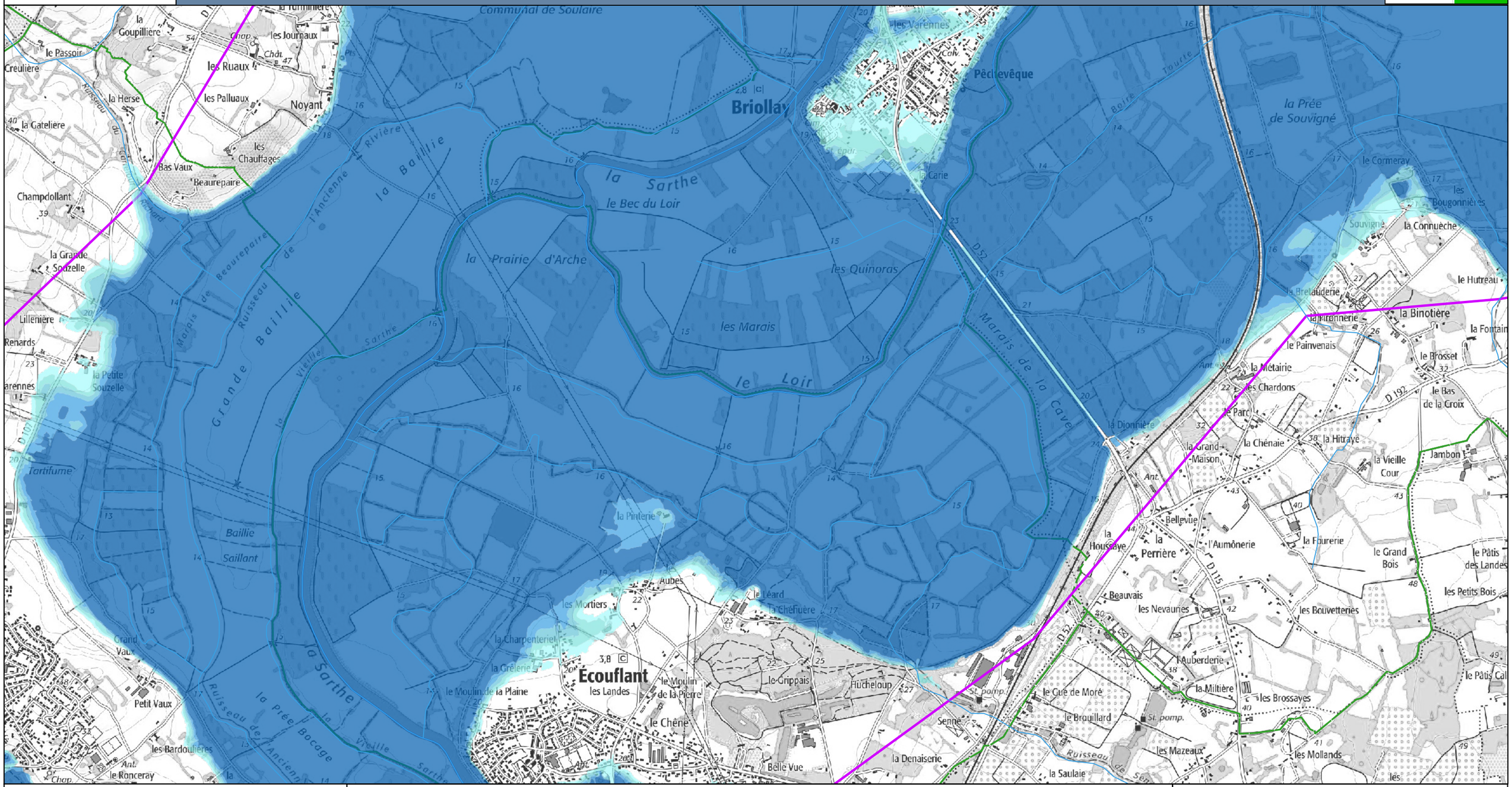

Légende

Classes de hauteurs d'eau

- 0 à 0,50 m
- 0,50 à 1 m
- 1 à 1,50 m
- 1,50 à 2 m
- supérieur à 2 m

- Station
- Zone d'étude
- Limites communales

Cette carte représente les zones inondées par débordement de cours d'eau, pour une hauteur de 6,62m à la station d'Angers et 7,55m à la station de Cheffes.
La ligne d'eau a été déterminée à l'aide du modèle Moïse-BVA. La crue de janvier 1995, sur la Maine, a servi de référence pour les hydrogrammes d'entrée.
Seules les zones inondées de moins de 1000m² ont été supprimées. Les remontées de nappe ont été conservées.

0 0,5 1 1,5 2 km

Cartographie : DREAL Pays de la Loire / SRNT septembre 2022
Données sources : SCANS 25 - BD Carthage - Adminexpress © IGN - VIGInond

VIGICRUES

Stations de vigilance de ANGERS / CHEFFES : 6,62 m / 7,55 m

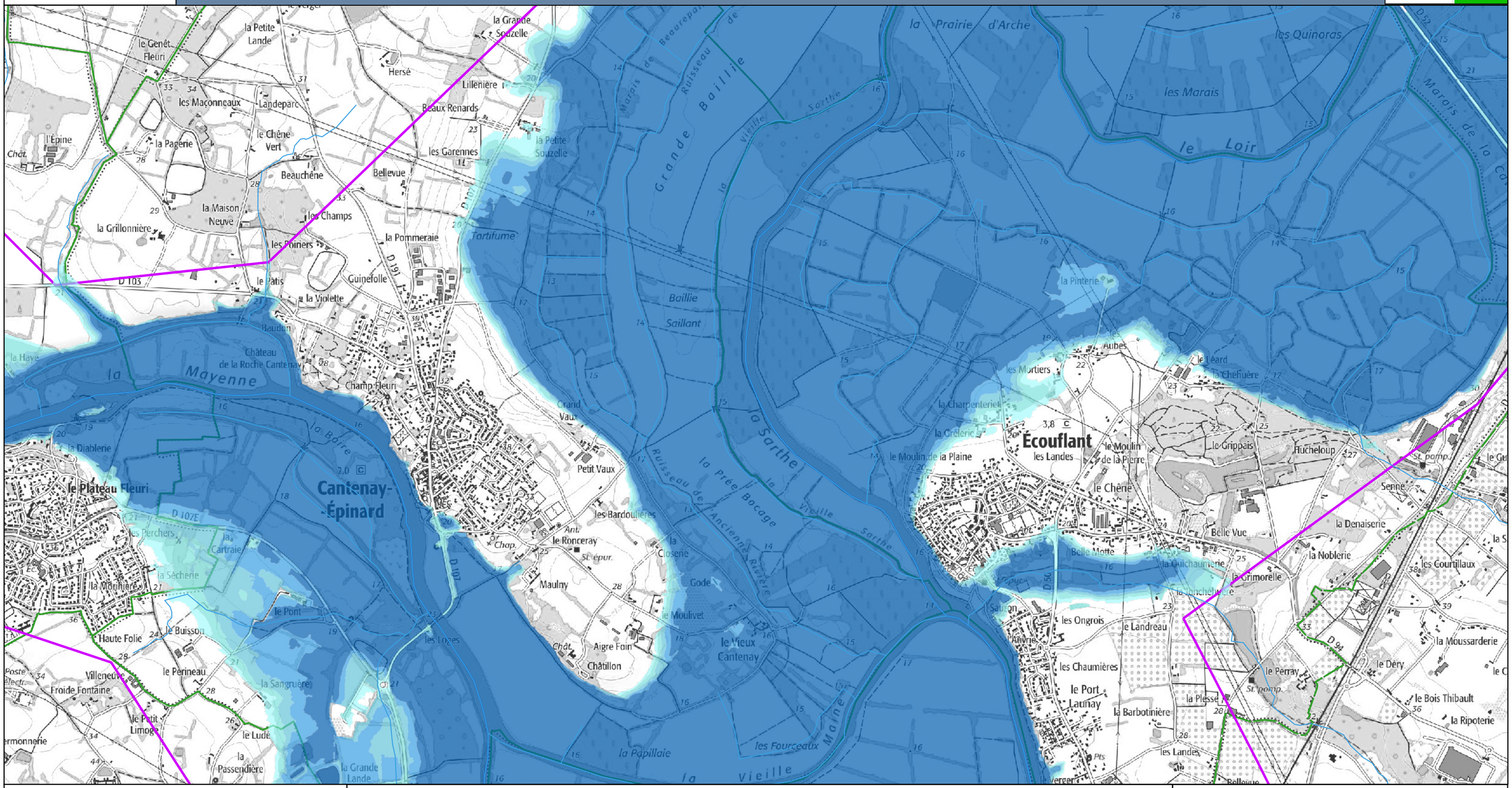

Légende

Classes de hauteurs d'eau

- 0 à 0,50 m
- 0,50 à 1 m
- 1 à 1,50 m
- 1,50 à 2 m
- supérieur à 2 m

- Station
- Zone d'étude
- Limites communales

Cette carte représente les zones inondées par débordement de cours d'eau, pour une hauteur de 6,62m à la station d'Angers et 7,55m à la station de Cheffes.
La ligne d'eau a été déterminée à l'aide du modèle Moïse-BVA. La crue de janvier 1995, sur la Maine, a servi de référence pour les hydrogrammes d'entrée.
Seules les zones inondées de moins de 1000m² ont été supprimées. Les remontées de nappe ont été conservées.

0 0,5 1 1,5 2 km

Cartographie : DREAL Pays de la Loire / SRNT septembre 2022
Données sources : SCANS 25 - BD Carthage - Adminexpress © IGN - VIGInond

Stations de vigilance de ANGERS / CHEFFES : 6,62 m / 7,55 m

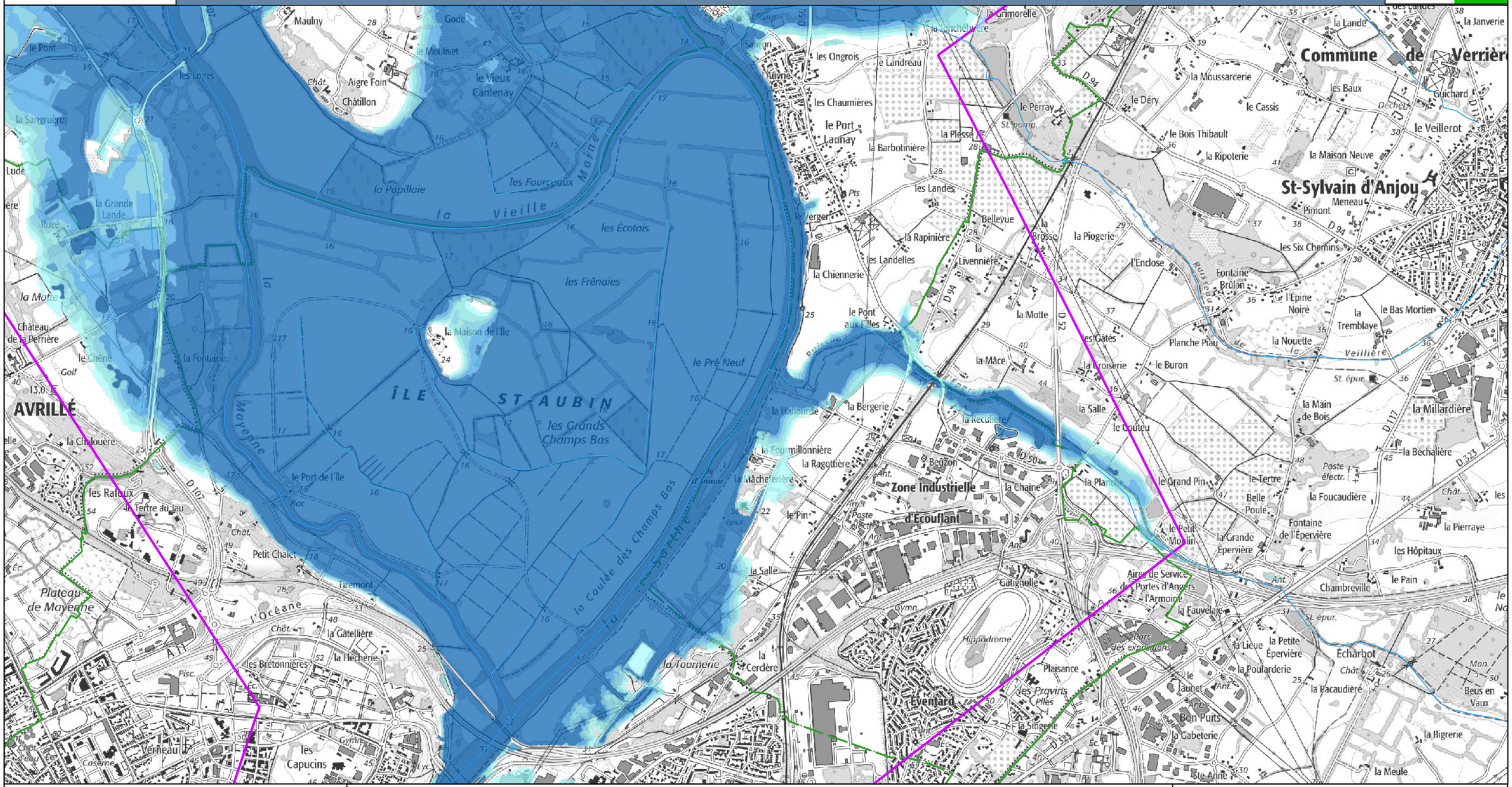

Légende

Classes de hauteurs d'eau
- 0 à 0,50 m
- 0,50 à 1 m
- 1 à 1,50 m
- 1,50 à 2 m
- supérieur à 2 m

- Station
- Zone d'étude
- Limites communales

Cette carte représente les zones inondées par débordement de cours d'eau, pour une hauteur de 6,62m à la station d'Angers et 7,55m à la station de Cheffes.
La ligne d'eau a été déterminée à l'aide du modèle Moïse-BVA. La crue de janvier 1995, sur la Maine, a servi de référence pour les hydrogrammes d'entrée.
Seules les zones inondées de moins de 1000m² ont été supprimées. Les remontées de nappe ont été conservées.

0 0,5 1 1,5 2 km

Cartographie : DREAL Pays de la Loire / SRNT septembre 2022
Données sources : SCANS 25 - BD Carthage - Adminexpress © IGN - VIGInond

VIGICRUES

Stations de vigilance de ANGERS / CHEFFES : 6,62 m / 7,55 m

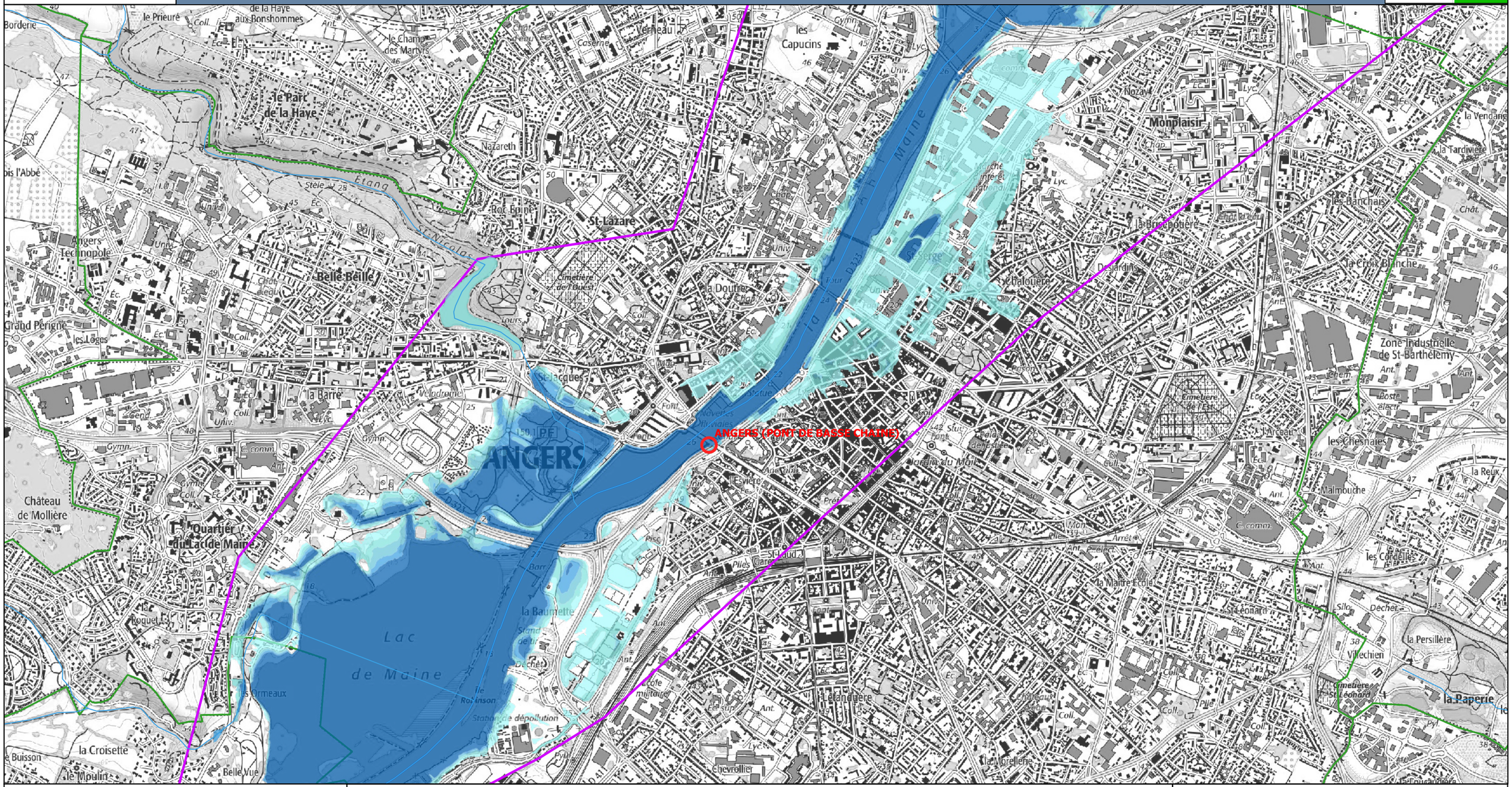

Légende

Classes de hauteurs d'eau
- 0 à 0,50 m
- 0,50 à 1 m
- 1 à 1,50 m
- 1,50 à 2 m
- supérieur à 2 m

- Station
- Zone d'étude
- Limites communales

Cette carte représente les zones inondées par débordement de cours d'eau, pour une hauteur de 6,62m à la station d'Angers et 7,55m à la station de Cheffes.
La ligne d'eau a été déterminée à l'aide du modèle Moïse-BVA. La crue de janvier 1995, sur la Maine, a servi de référence pour les hydrogrammes d'entrée.
Seules les zones inondées de moins de 1000m² ont été supprimées. Les remontées de nappe ont été conservées.

0 0,5 1 1,5 2 km

Cartographie : DREAL Pays de la Loire / SRNT septembre 2022
Données sources : SCANS 25 - BD Carthage - Adminexpress © IGN - VIGInond

Stations de vigilance de ANGERS / CHEFFES : 6,62 m / 7,55 m

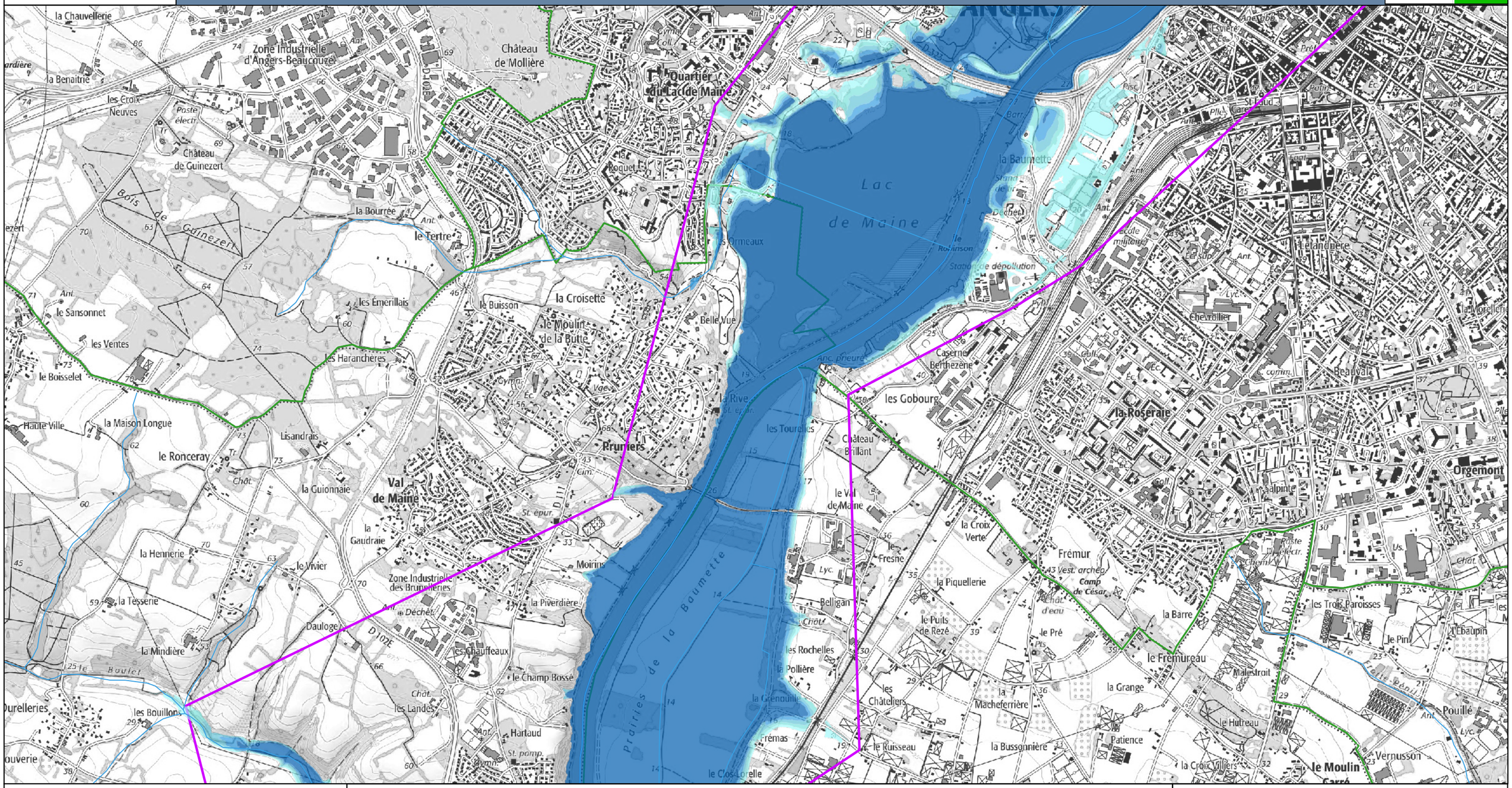

Légende

Classes de hauteurs d'eau

- 0 à 0,50 m
- 0,50 à 1 m
- 1 à 1,50 m
- 1,50 à 2 m
- supérieur à 2 m

- Station
- Zone d'étude
- Limites communales

Cette carte représente les zones inondées par débordement de cours d'eau, pour une hauteur de 6,62m à la station d'Angers et 7,55m à la station de Cheffes.
La ligne d'eau a été déterminée à l'aide du modèle Moïse-BVA. La crue de janvier 1995, sur la Maine, a servi de référence pour les hydrogrammes d'entrée.
Seules les zones inondées de moins de 1000m² ont été supprimées. Les remontées de nappe ont été conservées.

0 0,5 1 1,5 2 km

Cartographie : DREAL Pays de la Loire / SRNT septembre 2022
Données sources : SCANS 25 - BD Carthage - Adminexpress © IGN - VIGInond

VIGICRUES

Stations de vigilance de ANGERS / CHEFFES : 6,62 m / 7,55 m

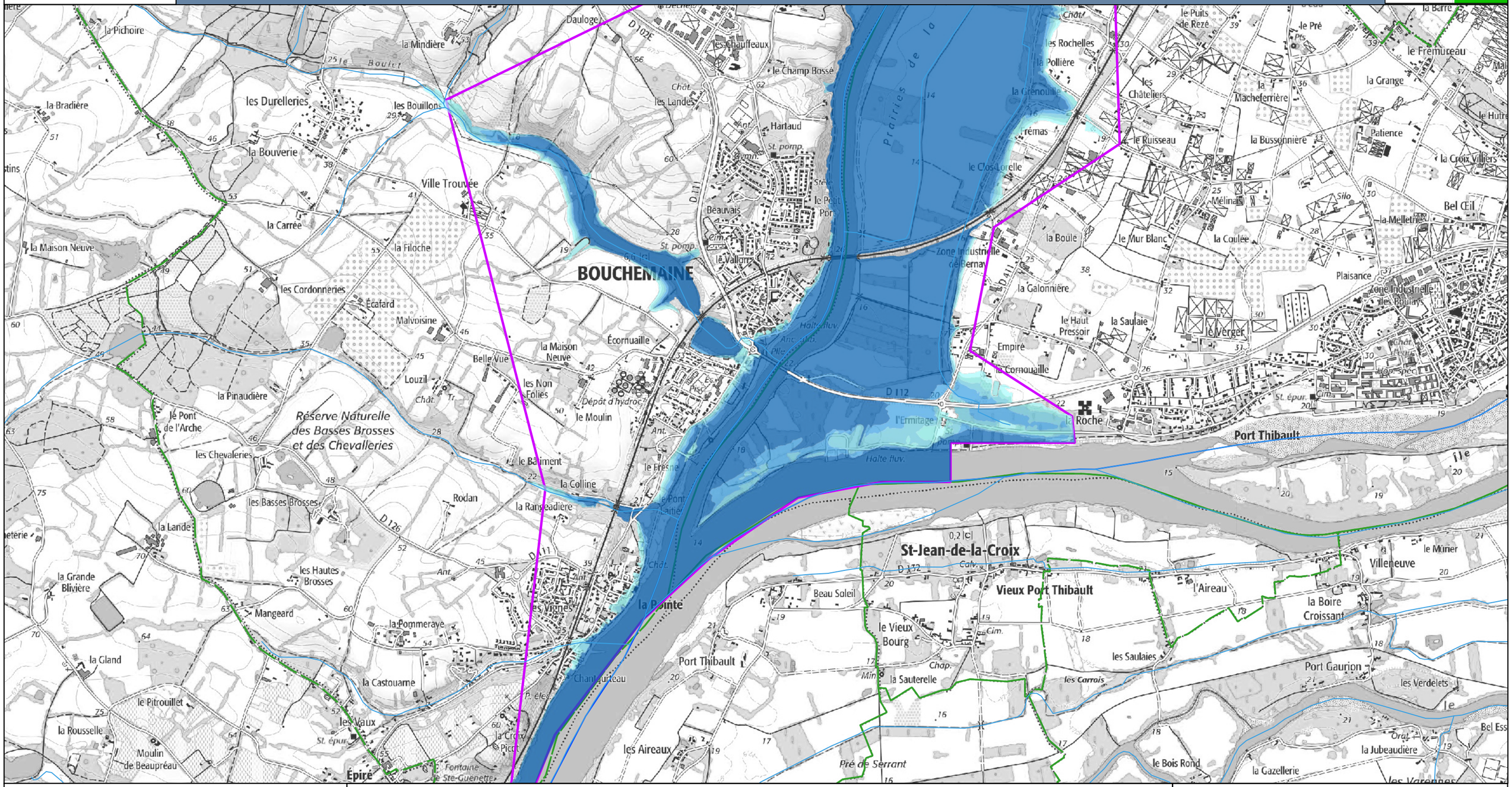

Légende

Classes de hauteurs d'eau
- 0 à 0,50 m
- 0,50 à 1 m
- 1 à 1,50 m
- 1,50 à 2 m
- supérieur à 2 m

- Station
- Zone d'étude
- Limites communales

Cette carte représente les zones inondées par débordement de cours d'eau, pour une hauteur de 6,62m à la station d'Angers et 7,55m à la station de Cheffes.
La ligne d'eau a été déterminée à l'aide du modèle Moïse-BVA. La crue de janvier 1995, sur la Maine, a servi de référence pour les hydrogrammes d'entrée.
Seules les zones inondées de moins de 1000m² ont été supprimées. Les remontées de nappe ont été conservées.

0 0,5 1 1,5 2 km

Cartographie : DREAL Pays de la Loire / SRNT septembre 2022
Données sources : SCANS 25 - BD Carthage - Adminexpress © IGN - VIGInond