**Légende**

Classes de hauteurs d'eau

- 0 à 0,50 m
- 0,50 à 1 m
- 1 à 1,50 m
- 1,50 à 2 m
- supérieur à 2 m

○ Station

Zone d'étude

Limites communales

Cette carte représente les zones inondées par débordement de cours d'eau, pour une hauteur de 5,25m à la station d'Angers et 5,80m à la station de Cheffes.





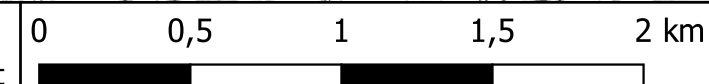

La ligne d'eau a été déterminée à l'aide du modèle Moïse-BVA. La crue de janvier 1995, sur la Maine, a servi de référence pour les hydrogrammes d'entrée.

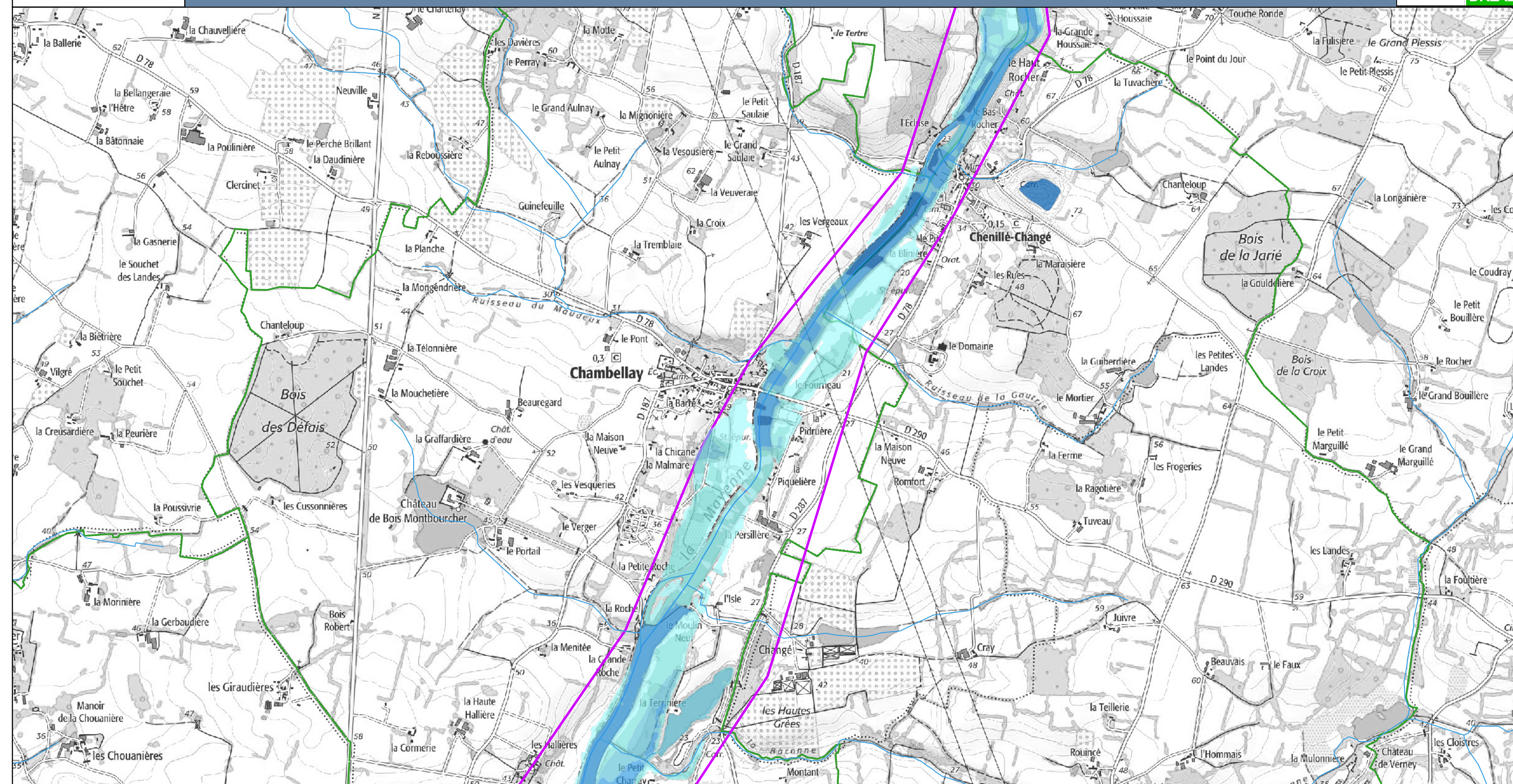
Seules les zones inondées de moins de 1000m<sup>2</sup> ont été supprimées. Les remontées de nappe ont été conservées.

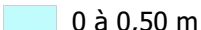
Cartographie : DREAL Pays de la Loire / SRNT septembre 2022  
Données sources : SCANS 25 - BD Carthage - Adminexpress © IGN - VIGInond

**VIGICRUES**

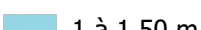
**Légende**

Classes de hauteurs d'eau	 Station
 0 à 0,50 m	 Zone d'étude
 0,50 à 1 m	 Limites communales
 1 à 1,50 m	
 1,50 à 2 m	
 supérieur à 2 m	

Cette carte représente les zones inondées par débordement de cours d'eau, pour une hauteur de 5,25m à la station d'Angers et 5,80m à la station de Cheffes.

La ligne d'eau a été déterminée à l'aide du modèle Moïse-BVA. La crue de janvier 1995, sur la Maine, a servi de référence pour les hydrogrammes d'entrée.

Seules les zones inondées de moins de 1000m<sup>2</sup> ont été supprimées. Les remontées de nappe ont été conservées.

Cartographie : DREAL Pays de la Loire / SRNT septembre 2022  
Données sources : SCANS 25 - BD Carthage - Adminexpress © IGN - VIGInond

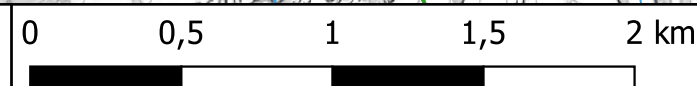

**Stations de vigilance de ANGERS / CHEFFES : 5,25 m / 5,80 m**

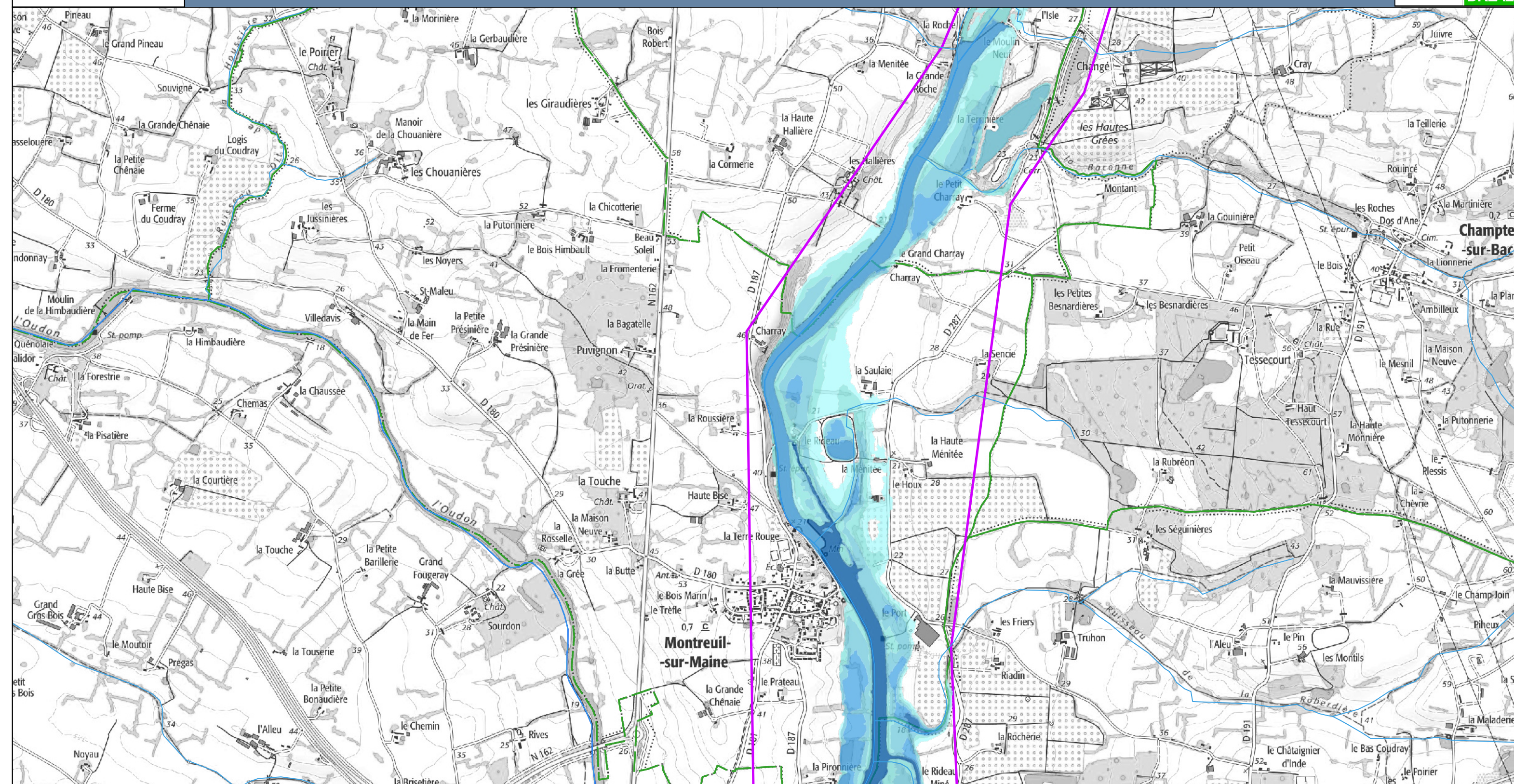

### Légende

Classes de hauteurs d'eau

 Station

0 à 0,50 m

 Zone d'étude

■ 0,50 à 1 m

Limites communales

■ 1 à 1,50 m

■ 1,50 à 2 m

■ supérieur à 2 m

Cette carte représente les zones inondées par débordement de cours d'eau, pour une hauteur de 5,25m à la station d'Angers et 5,80m à la station de Cheffes.

La ligne d'eau a été déterminée à l'aide du modèle Moïse-BVA. La crue de janvier 1995, sur la Maine, a servi de référence pour les hydrogrammes d'entrée.

Seules les zones inondées de moins de 1000m<sup>2</sup> ont été supprimées. Les remontées de nappe ont été conservées.

Cartographie : DREAL Pays de la Loire / SRNT septembre 2022

Données sources : SCANS 25 - BD Carthage - Adminexpress © IGN - VIGInond

0	0,5	1	1,5	2 km
---	-----	---	-----	------

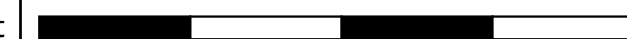

**VIGICRUES**

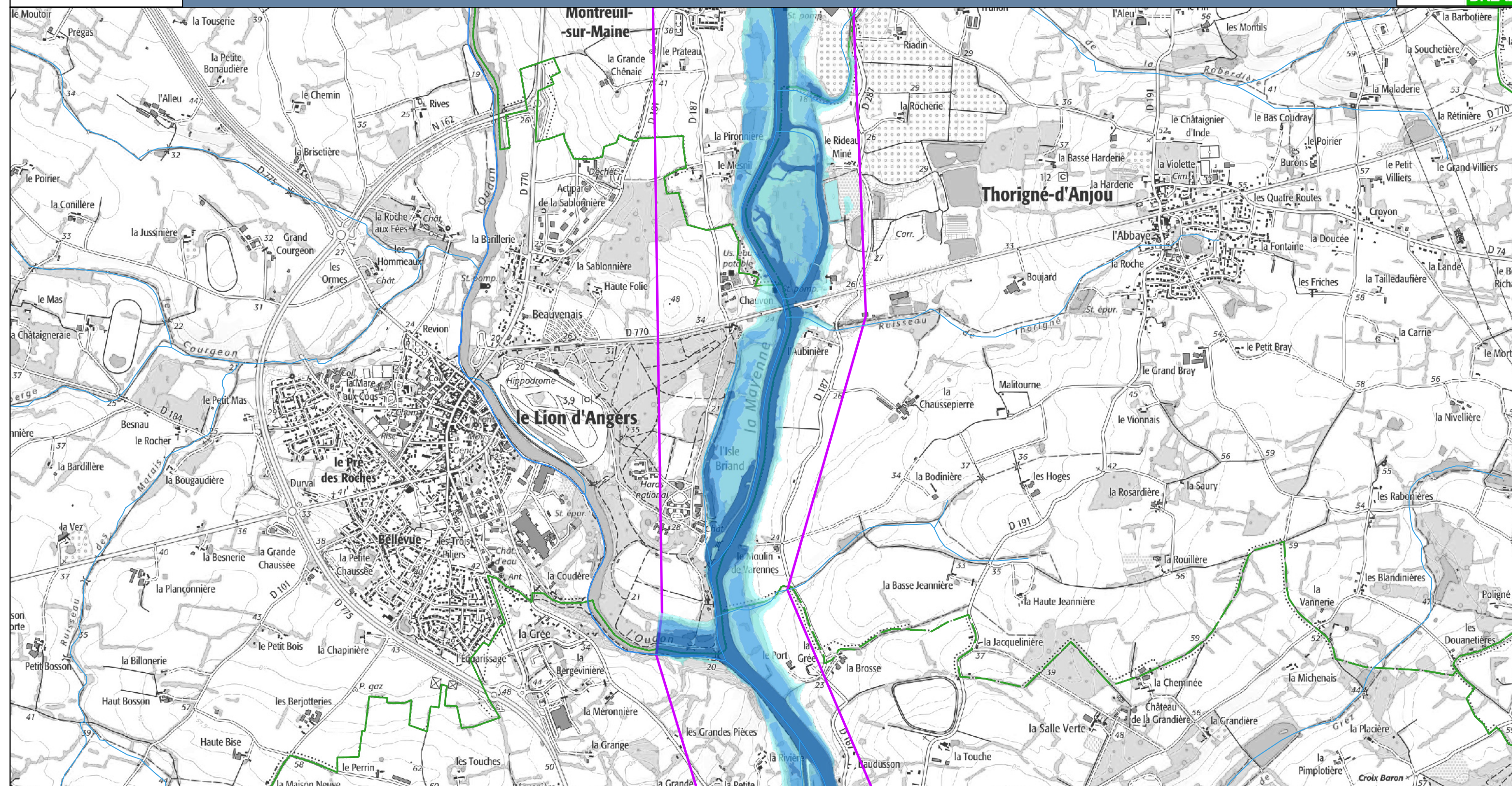
**Légende**

Classes de hauteurs d'eau

- 0 à 0,50 m
- 0,50 à 1 m
- 1 à 1,50 m
- 1,50 à 2 m
- supérieur à 2 m

○ Station

□ Zone d'étude

□ Limites communales

Cette carte représente les zones inondées par débordement de cours d'eau, pour une hauteur de 5,25m à la station d'Angers et 5,80m à la station de Cheffes.

La ligne d'eau a été déterminée à l'aide du modèle Moïse-BVA. La crue de janvier 1995, sur la Maine, a servi de référence pour les hydrogrammes d'entrée.

Seules les zones inondées de moins de 1000m<sup>2</sup> ont été supprimées. Les remontées de nappe ont été conservées.

Cartographie : DREAL Pays de la Loire / SRNT septembre 2022

Données sources : SCANS 25 - BD Carthage - Adminexpress © IGN - VIGInond

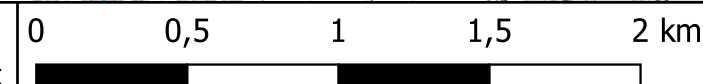
**VIGICRUES**

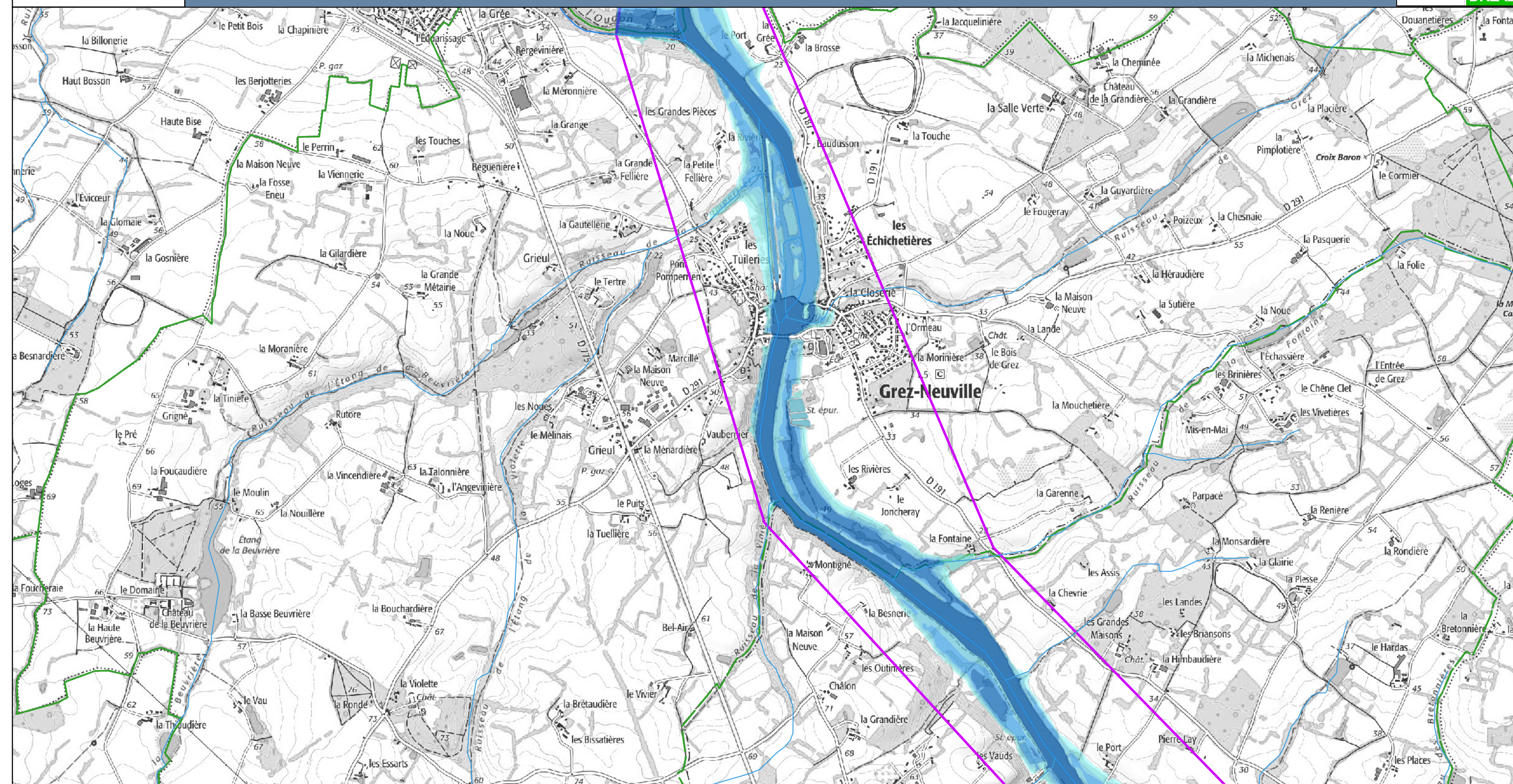
**Légende**

Classes de hauteurs d'eau	○ Station
0 à 0,50 m	Zone d'étude
0,50 à 1 m	Limites communales
1 à 1,50 m	
1,50 à 2 m	
supérieur à 2 m	

Cette carte représente les zones inondées par débordement de cours d'eau, pour une hauteur de 5,25m à la station d'Angers et 5,80m à la station de Cheffes.

La ligne d'eau a été déterminée à l'aide du modèle Moïse-BVA. La crue de janvier 1995, sur la Maine, a servi de référence pour les hydrogrammes d'entrée.

Seules les zones inondées de moins de 1000m<sup>2</sup> ont été supprimées. Les remontées de nappe ont été conservées.

Cartographie : DREAL Pays de la Loire / SRNT septembre 2022  
Données sources : SCANS 25 - BD Carthage - Adminexpress © IGN - VIGInond

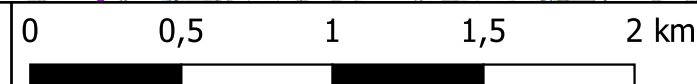
**VIGICRUES**



## Légende

Classes de hauteurs d'eau	○ Station
0 à 0,50 m	Zone d'étude
0,50 à 1 m	Limites communales
1 à 1,50 m	
1,50 à 2 m	
supérieur à 2 m	

Cette carte représente les zones inondées par débordement de cours d'eau, pour une hauteur de 5,25m à la station d'Angers et 5,80m à la station de Cheffes.

La ligne d'eau a été déterminée à l'aide du modèle Moïse-BVA. La crue de janvier 1995, sur la Maine, a servi de référence pour les hydrogrammes d'entrée.

Seules les zones inondées de moins de 1000m<sup>2</sup> ont été supprimées. Les remontées de nappe ont été conservées.

Cartographie : DREAL Pays de la Loire / SRNT septembre 2022  
Données sources : SCANS 25 - BD Carthage - Adminexpress © IGN - VIGInond

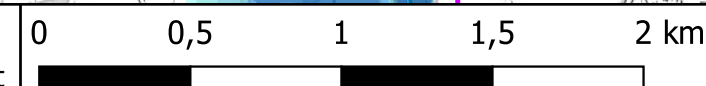

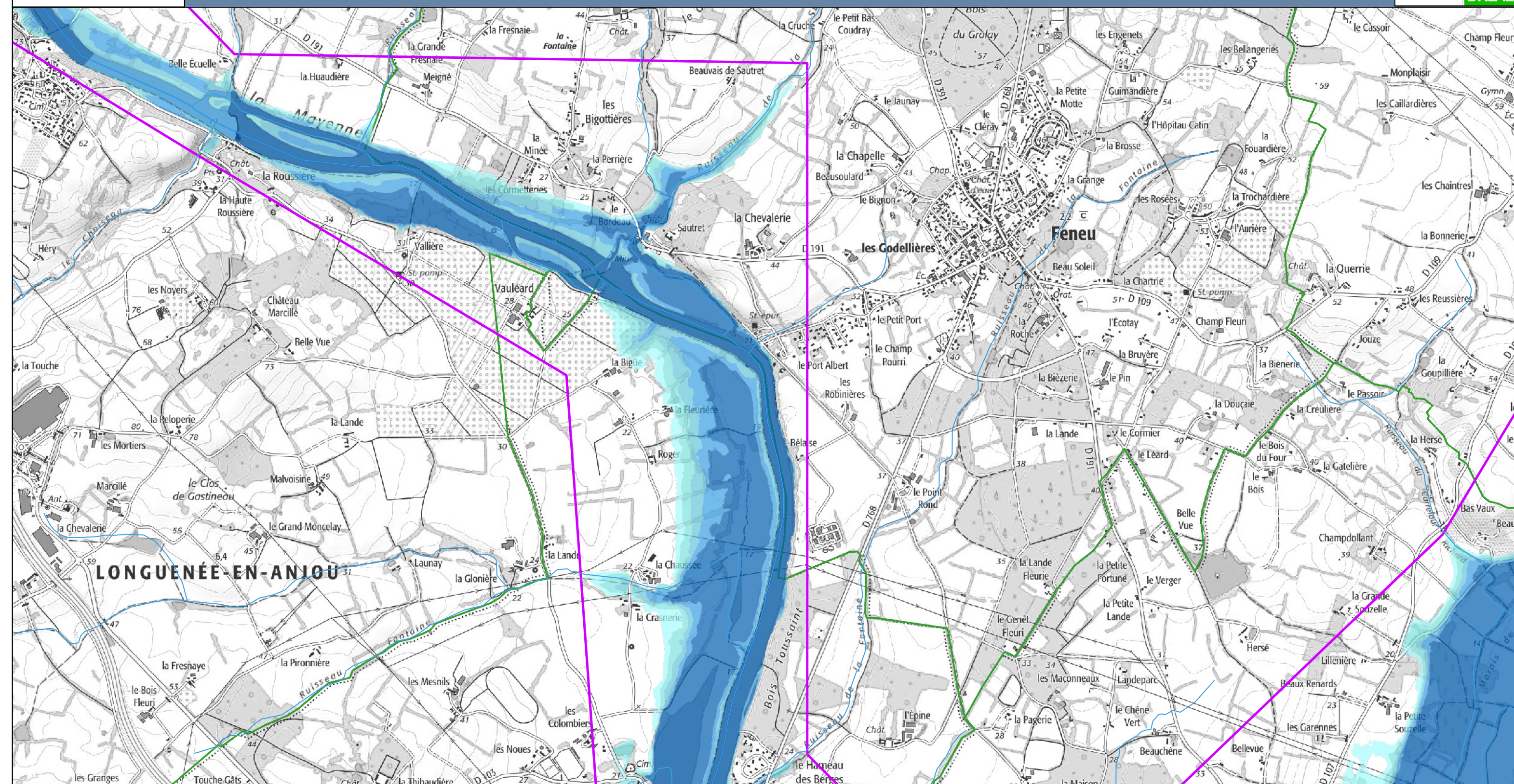
**Légende**

Classes de hauteurs d'eau	○ Station
0 à 0,50 m	Zone d'étude
0,50 à 1 m	Limites communales
1 à 1,50 m	
1,50 à 2 m	
supérieur à 2 m	

Cette carte représente les zones inondées par débordement de cours d'eau, pour une hauteur de 5,25m à la station d'Angers et 5,80m à la station de Cheffes.

La ligne d'eau a été déterminée à l'aide du modèle Moïse-BVA. La crue de janvier 1995, sur la Maine, a servi de référence pour les hydrogrammes d'entrée.

Seules les zones inondées de moins de 1000m<sup>2</sup> ont été supprimées. Les remontées de nappe ont été conservées.

Cartographie : DREAL Pays de la Loire / SRNT septembre 2022  
Données sources : SCANS 25 - BD Carthage - Adminexpress © IGN - VIGInond

**VIGICRUES**

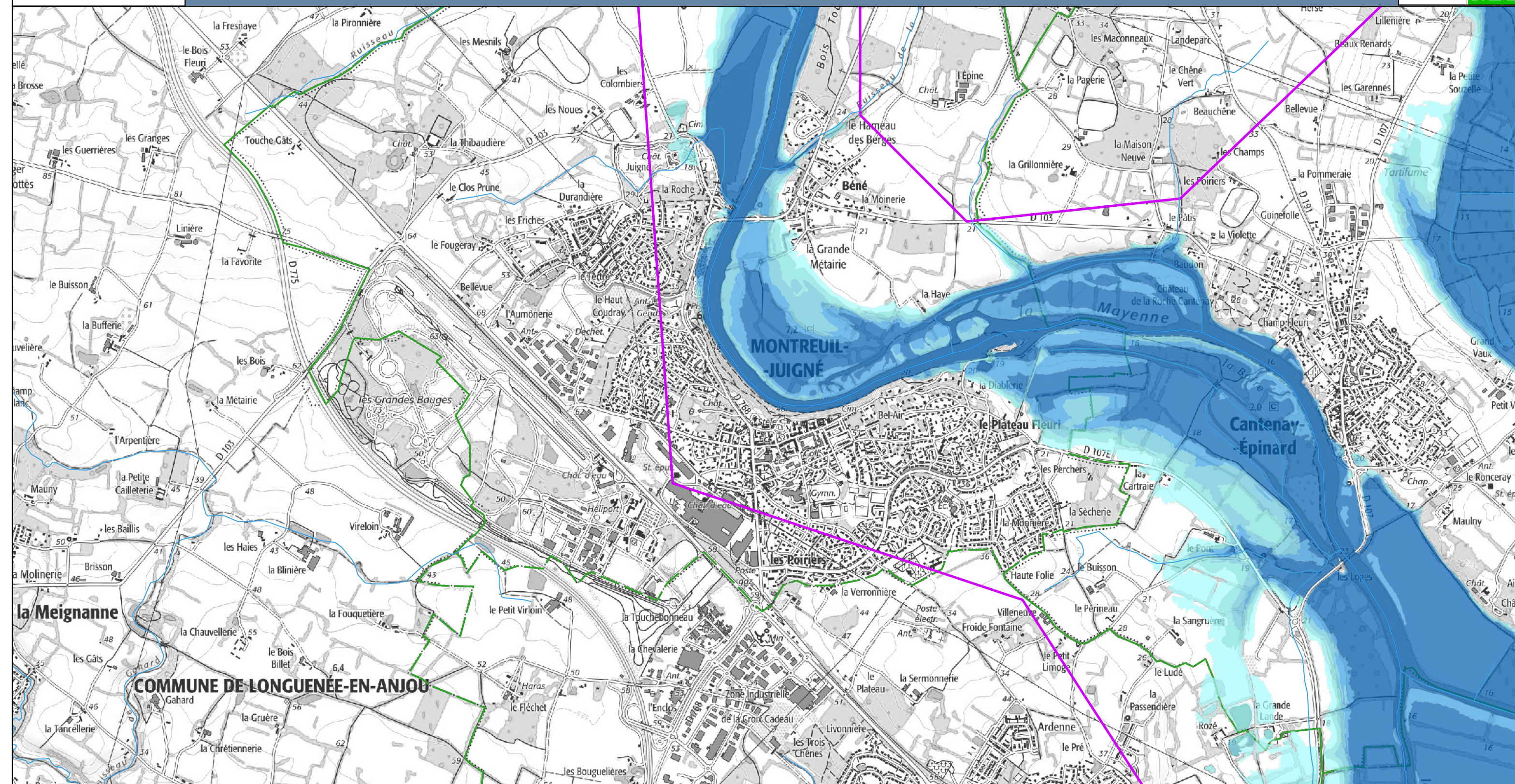
**Légende**

Classes de hauteurs d'eau

- 0 à 0,50 m
- 0,50 à 1 m
- 1 à 1,50 m
- 1,50 à 2 m
- supérieur à 2 m

○ Station

Zone d'étude

Limites communales

Cette carte représente les zones inondées par débordement de cours d'eau, pour une hauteur de 5,25m à la station d'Angers et 5,80m à la station de Cheffes.

La ligne d'eau a été déterminée à l'aide du modèle Moïse-BVA. La crue de janvier 1995, sur la Maine, a servi de référence pour les hydrogrammes d'entrée.

Seules les zones inondées de moins de 1000m<sup>2</sup> ont été supprimées. Les remontées de nappe ont été conservées.

Cartographie : DREAL Pays de la Loire / SRNT septembre 2022  
Données sources : SCANS 25 - BD Carthage - Adminexpress © IGN - VIGInond

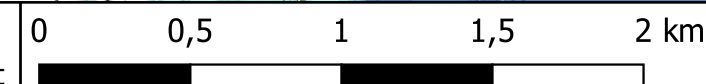
**VIGICRUES**

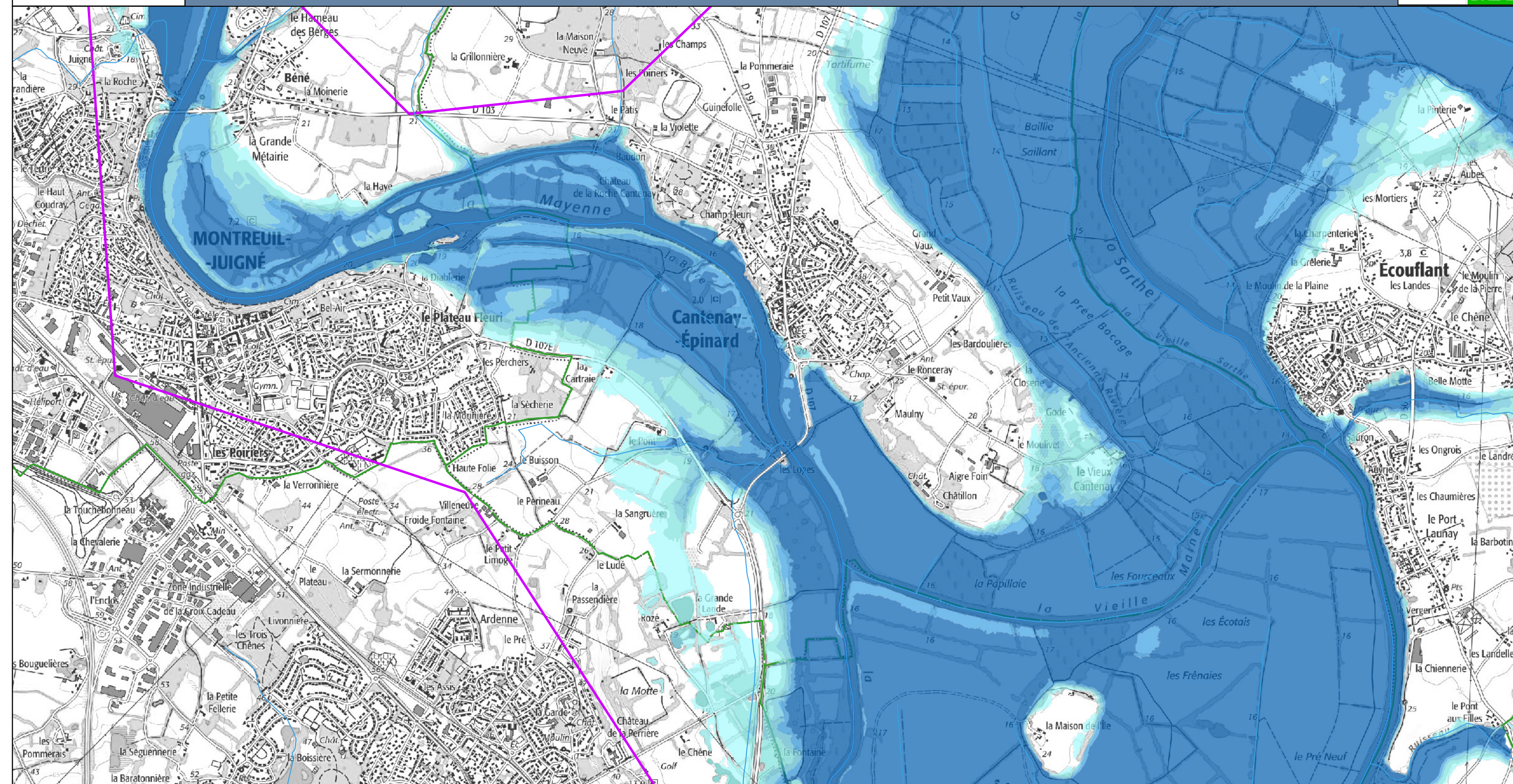
**Légende**

Classes de hauteurs d'eau

- 0 à 0,50 m
- 0,50 à 1 m
- 1 à 1,50 m
- 1,50 à 2 m
- supérieur à 2 m

○ Station

Zone d'étude

Limites communales

Cette carte représente les zones inondées par débordement de cours d'eau, pour une hauteur de 5,25m à la station d'Angers et 5,80m à la station de Cheffes.

La ligne d'eau a été déterminée à l'aide du modèle Moïse-BVA. La crue de janvier 1995, sur la Maine, a servi de référence pour les hydrogrammes d'entrée.

Seules les zones inondées de moins de 1000m<sup>2</sup> ont été supprimées. Les remontées de nappe ont été conservées.

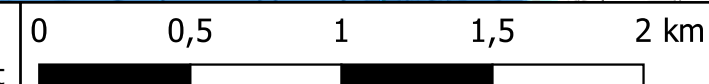

Cartographie : DREAL Pays de la Loire / SRNT septembre 2022  
Données sources : SCANS 25 - BD Carthage - Adminexpress © IGN - VIGInond

**VIGICRUES**

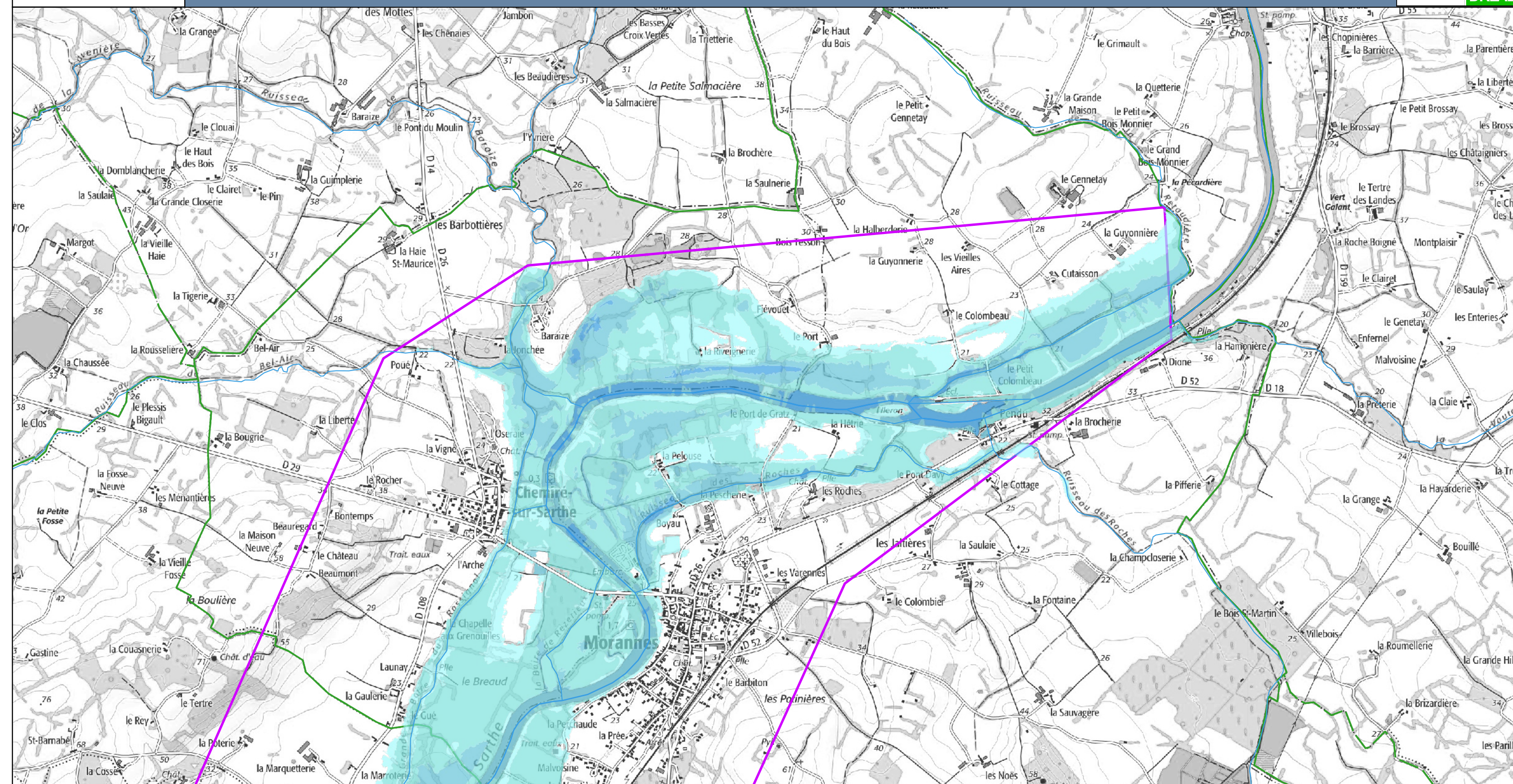
## Stations de vigilance de ANGERS / CHEFFES : 5,25 m / 5,80 m



## Légende

Classes de hauteurs d'eau	Station
0 à 0,50 m	
0,50 à 1 m	
1 à 1,50 m	
1,50 à 2 m	
supérieur à 2 m	

Cette carte représente les zones inondées par débordement de cours d'eau, pour une hauteur de 5,25m à la station d'Angers et 5,80m à la station de Cheffes.  
La ligne d'eau a été déterminée à l'aide du modèle Moïse-BVA. La crue de janvier 1995, sur la Maine, a servi de référence pour les hydrogrammes d'entrée.  
Seules les zones inondées de moins de 1000m<sup>2</sup> ont été supprimées. Les remontées de nappe ont été conservées.

Cartographie : DREAL Pays de la Loire / SRNT septembre 2022  
Données sources : SCANS 25 - BD Carthage - Adminexpress © IGN - VIGInond

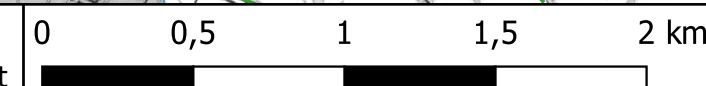

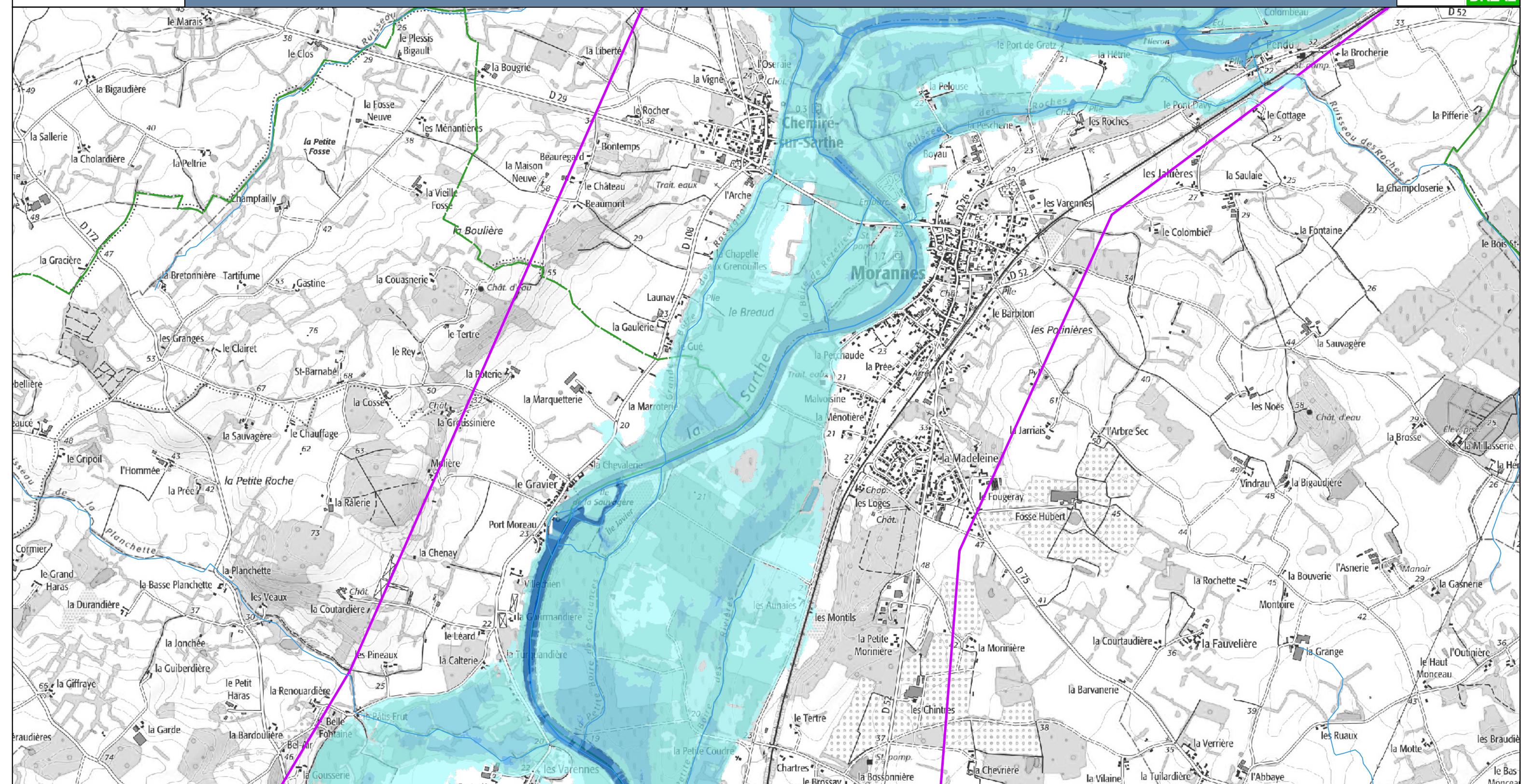
**Légende**

Classes de hauteurs d'eau

- 0 à 0,50 m
- 0,50 à 1 m
- 1 à 1,50 m
- 1,50 à 2 m
- supérieur à 2 m

○ Station

Zone d'étude

Limites communales

Cette carte représente les zones inondées par débordement de cours d'eau, pour une hauteur de 5,25m à la station d'Angers et 5,80m à la station de Cheffes.

La ligne d'eau a été déterminée à l'aide du modèle Moïse-BVA. La crue de janvier 1995, sur la Maine, a servi de référence pour les hydrogrammes d'entrée.

Seules les zones inondées de moins de 1000m<sup>2</sup> ont été supprimées. Les remontées de nappe ont été conservées.

Cartographie : DREAL Pays de la Loire / SRNT septembre 2022  
Données sources : SCANS 25 - BD Carthage - Adminexpress © IGN - VIGInond

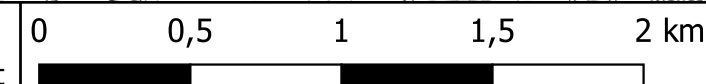
**VIGICRUES**

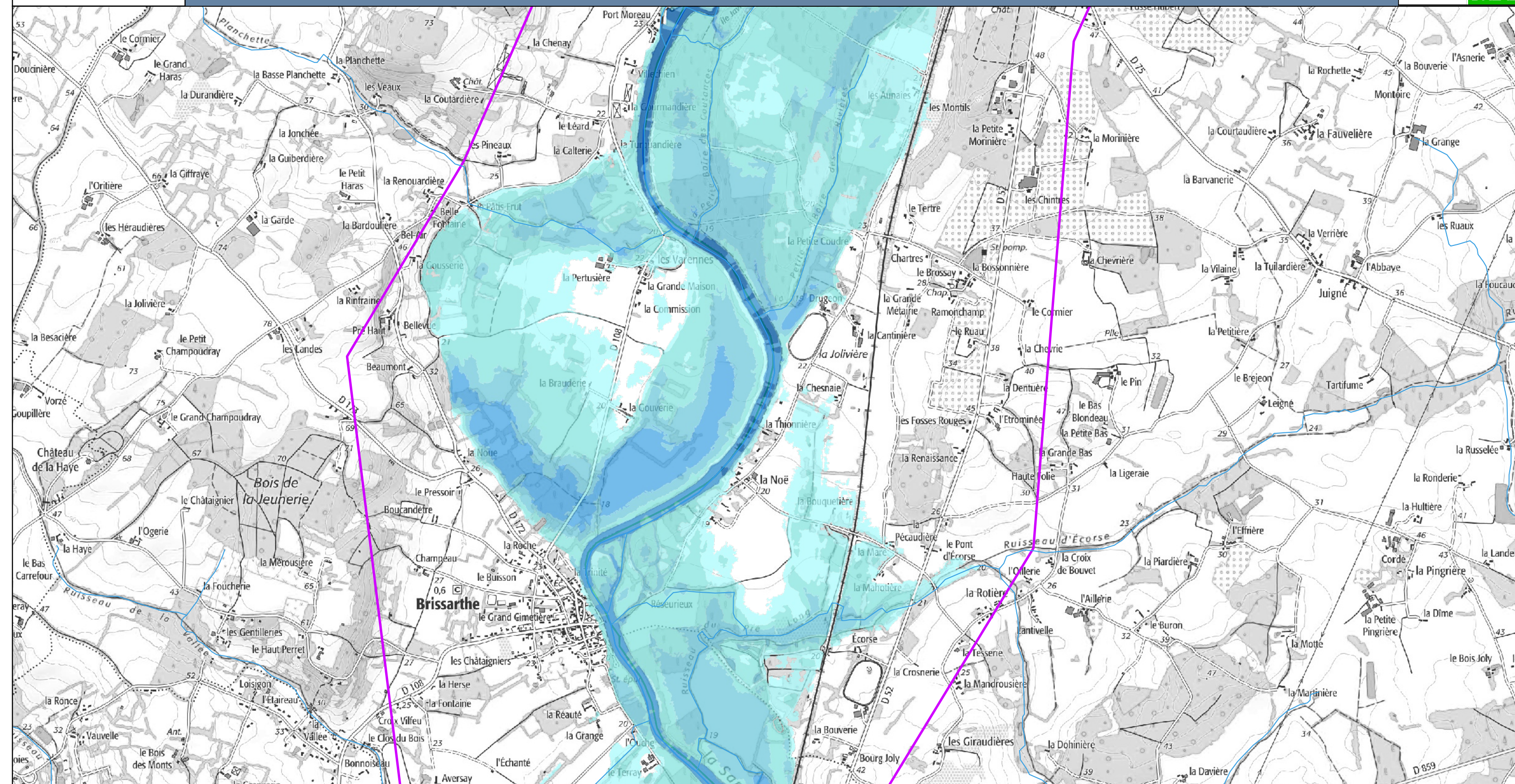
**Légende**

Classes de hauteurs d'eau

- 0 à 0,50 m
- 0,50 à 1 m
- 1 à 1,50 m
- 1,50 à 2 m
- supérieur à 2 m

○ Station

Zone d'étude

Limites communales

Cette carte représente les zones inondées par débordement de cours d'eau, pour une hauteur de 5,25m à la station d'Angers et 5,80m à la station de Cheffes.

La ligne d'eau a été déterminée à l'aide du modèle Moïse-BVA. La crue de janvier 1995, sur la Maine, a servi de référence pour les hydrogrammes d'entrée.

Seules les zones inondées de moins de 1000m<sup>2</sup> ont été supprimées. Les remontées de nappe ont été conservées.

Cartographie : DREAL Pays de la Loire / SRNT septembre 2022  
Données sources : SCANS 25 - BD Carthage - Adminexpress © IGN - VIGInond

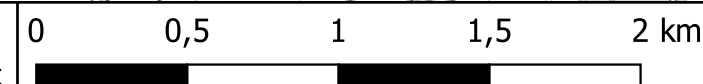
**VIGICRUES**

## Stations de vigilance de ANGERS / CHEFFES : 5,25 m / 5,80 m

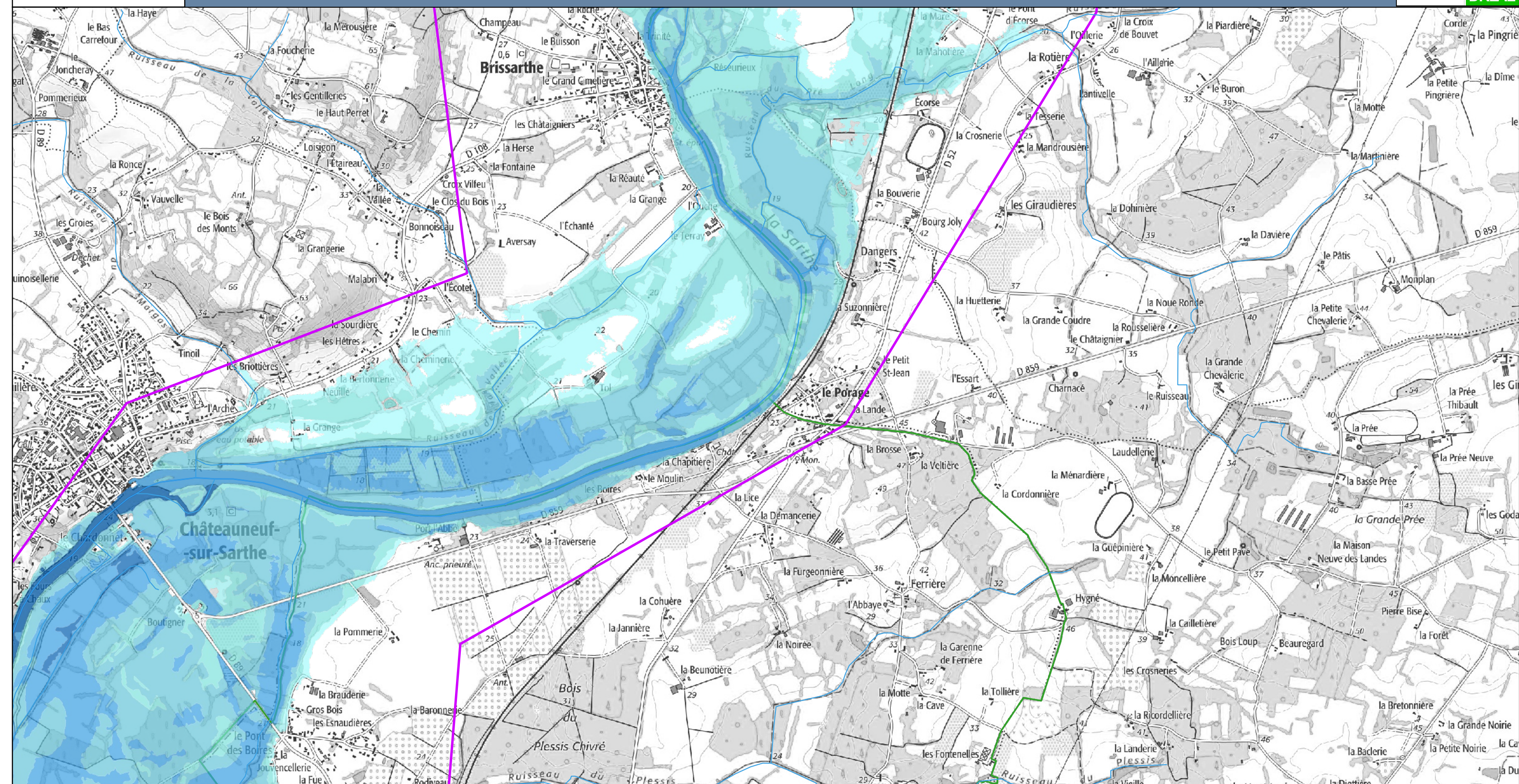

## Légende

Classes de hauteurs d'eau

- 0 à 0,50 m
- 0,50 à 1 m
- 1 à 1,50 m
- 1,50 à 2 m
- supérieur à 2 m

○ Station

Zone d'étude

Limites communales

Cette carte représente les zones inondées par débordement de cours d'eau, pour une hauteur de 5,25m à la station d'Angers et 5,80m à la station de Cheffes.

La ligne d'eau a été déterminée à l'aide du modèle Moise-BVA. La crue de janvier 1995, sur la Maine, a servi de référence pour les hydrogrammes d'entrée.

Seules les zones inondées de moins de 1000m<sup>2</sup> ont été supprimées. Les remontées de nappe ont été conservées.

Cartographie : DREAL Pays de la Loire / SRNT septembre 2022  
Données sources : SCANS 25 - BD Carthage - Adminexpress © IGN - VIGInond

0 0,5 1 1,5 2 km

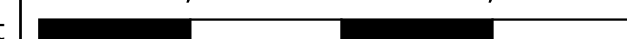
**VIGICRUES**

## Stations de vigilance de ANGERS / CHEFFES : 5,25 m / 5,80 m

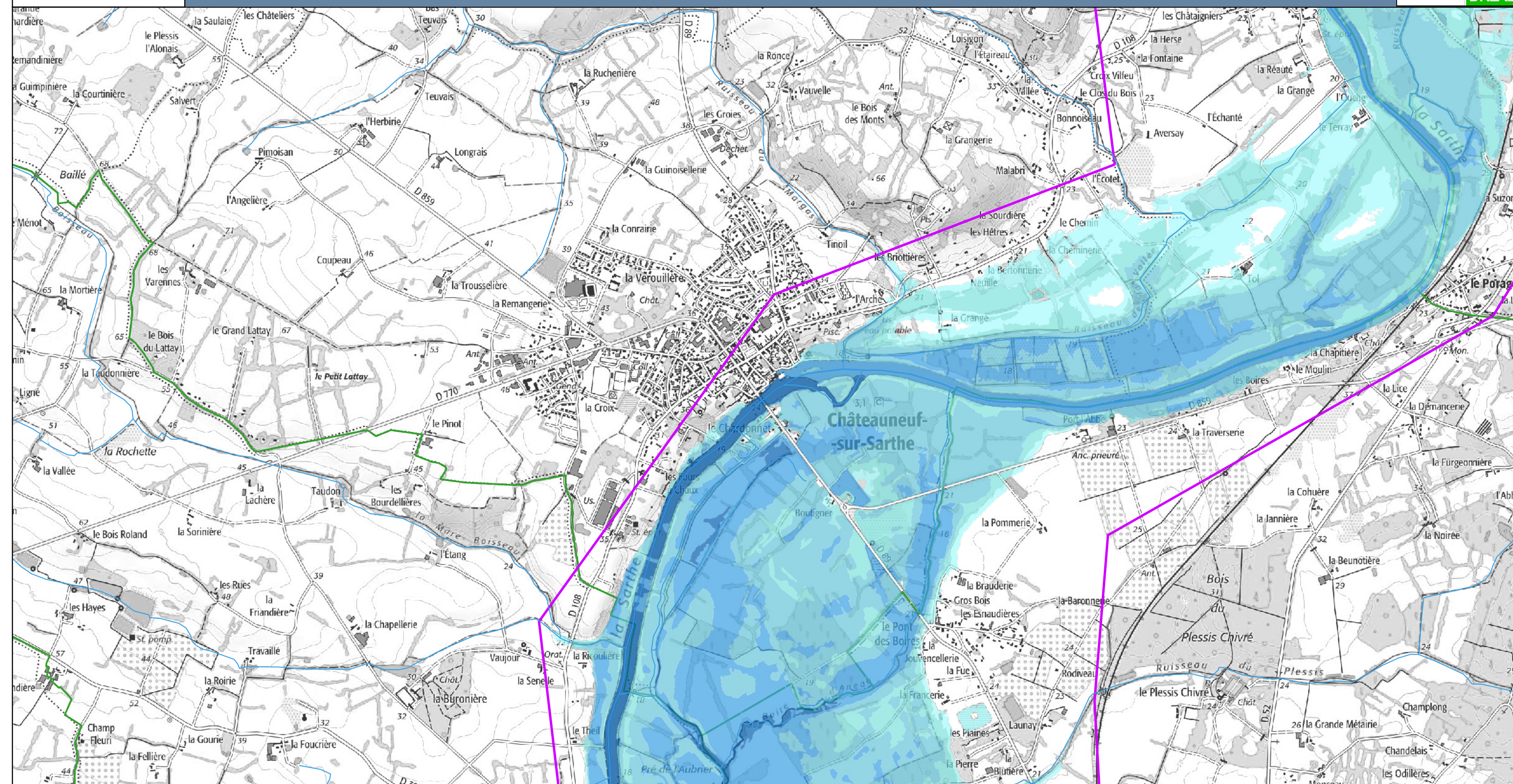

## Légende

Classes de hauteurs d'eau

- 0 à 0,50 m
- 0,50 à 1 m
- 1 à 1,50 m
- 1,50 à 2 m
- supérieur à 2 m

○ Station

Zone d'étude

Limites communales

Cette carte représente les zones inondées par débordement de cours d'eau, pour une hauteur de 5,25m à la station d'Angers et 5,80m à la station de Cheffes.

La ligne d'eau a été déterminée à l'aide du modèle Moïse-BVA. La crue de janvier 1995, sur la Maine, a servi de référence pour les hydrogrammes d'entrée.

Seules les zones inondées de moins de 1000m<sup>2</sup> ont été supprimées. Les remontées de nappe ont été conservées.

Cartographie : DREAL Pays de la Loire / SRNT septembre 2022  
Données sources : SCANS 25 - BD Carthage - Adminexpress © IGN - VIGInond

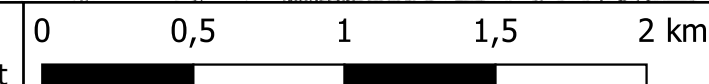
**VIGICRUES**

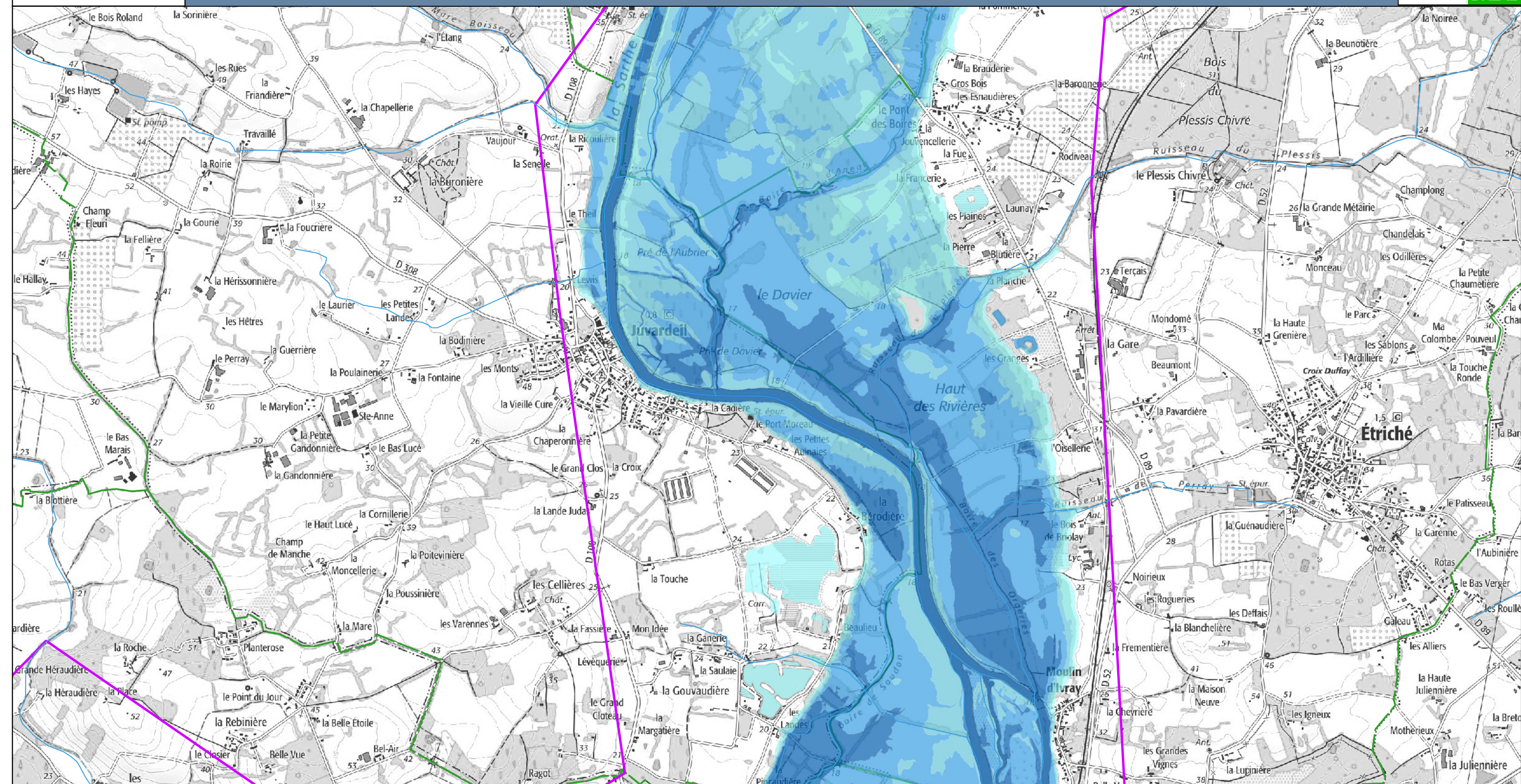
**Légende**

Classes de hauteurs d'eau

- 0 à 0,50 m
- 0,50 à 1 m
- 1 à 1,50 m
- 1,50 à 2 m
- supérieur à 2 m

Station

Zone d'étude

Limites communales

Cette carte représente les zones inondées par débordement de cours d'eau, pour une hauteur de 5,25m à la station d'Angers et 5,80m à la station de Cheffes.

La ligne d'eau a été déterminée à l'aide du modèle Moise-BVA. La crue de janvier 1995, sur la Maine, a servi de référence pour les hydrogrammes d'entrée.

Seules les zones inondées de moins de 1000m<sup>2</sup> ont été supprimées. Les remontées de nappe ont été conservées.

Cartographie : DREAL Pays de la Loire / SRNT septembre 2022  
Données sources : SCANS 25 - BD Carthage - Adminexpress © IGN - VIGInond

0 0,5 1 1,5 2 km

**VIGICRUES**

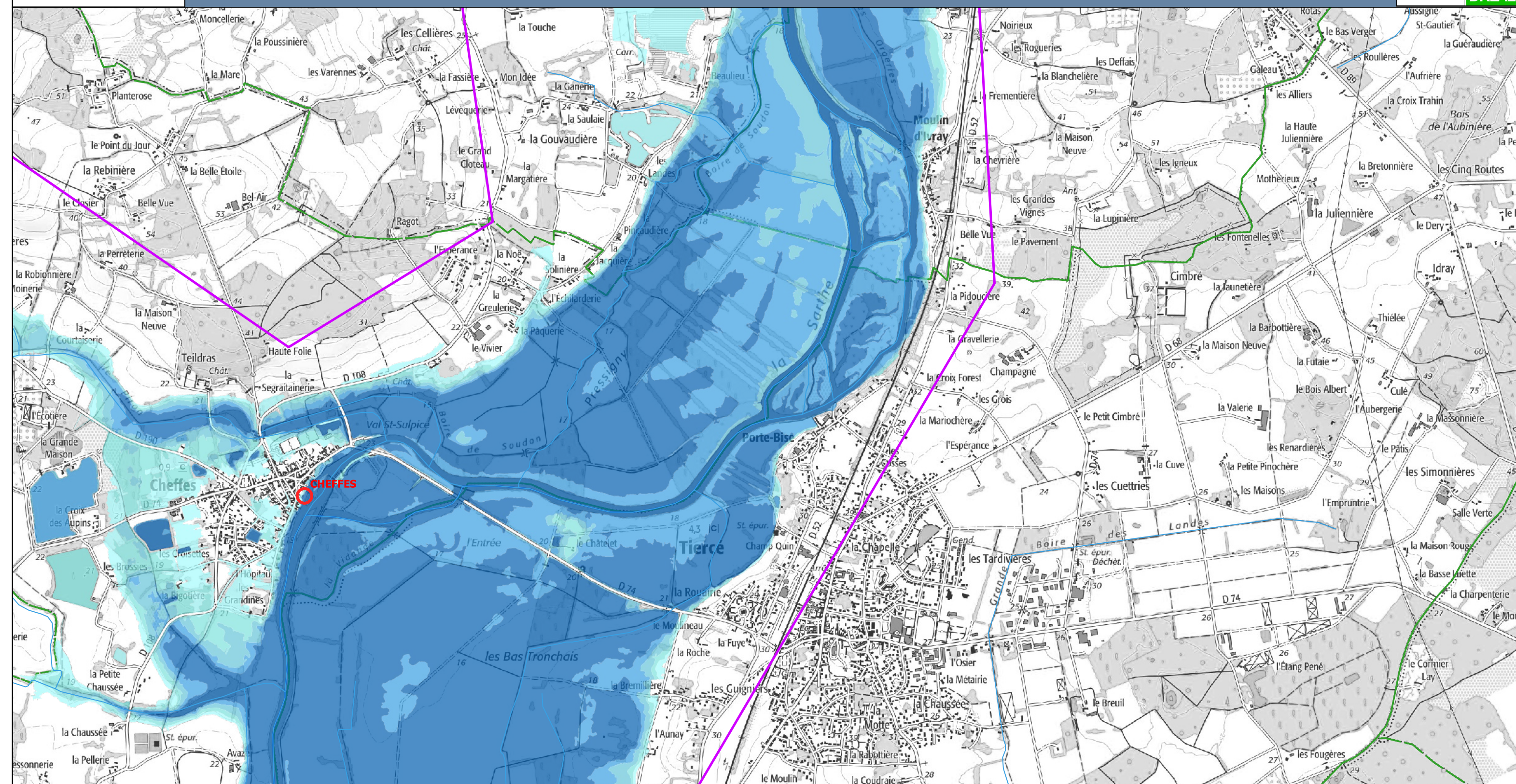

### Légende

### Classes de hauteurs d'eau

0 à 0,50 m

■ 0,50 à 1 m

■ 1 à 1,50 m

■ 1,50 à 2 m

■ supérieur à 2 m

 Station

 Zone d'étude

 Limites communales

Cette carte représente les zones inondées par débordement de cours d'eau, pour une hauteur de 5,25m à la station d'Angers et 5,80m à la station de Cheffes.

La ligne d'eau a été déterminée à l'aide du modèle Moïse-BVA. La crue de janvier 1995, sur la Maine, a servi de référence pour les hydrogrammes d'entrée.

Seules les zones inondées de moins de 1000m<sup>2</sup> ont été supprimées. Les remontées de nappe ont été conservées.

Cartographie : DREAL Pays de la Loire / SRNT septembre 2022  
Données sources : SCANS 25 - BD Carthage - Adminexpress © IGN - VIGInond

0	0,5	1	1,5	2 km
---	-----	---	-----	------

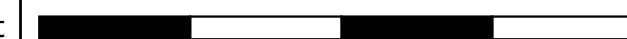

**VIGICRUES**

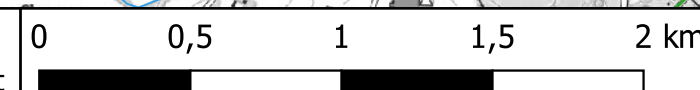

Classes de hauteurs d'eau

	0 à 0,50 m		Station
	0,50 à 1 m		Zone d'étude
	1 à 1,50 m		Limites communales
	1,50 à 2 m		
	supérieur à 2 m		

Cartographie : DREAL Pays de la Loire / SRNT septembre 2022  
Données sources : SCANS 25 - BD Carthage - Adminexpress © IGN - VIGInond

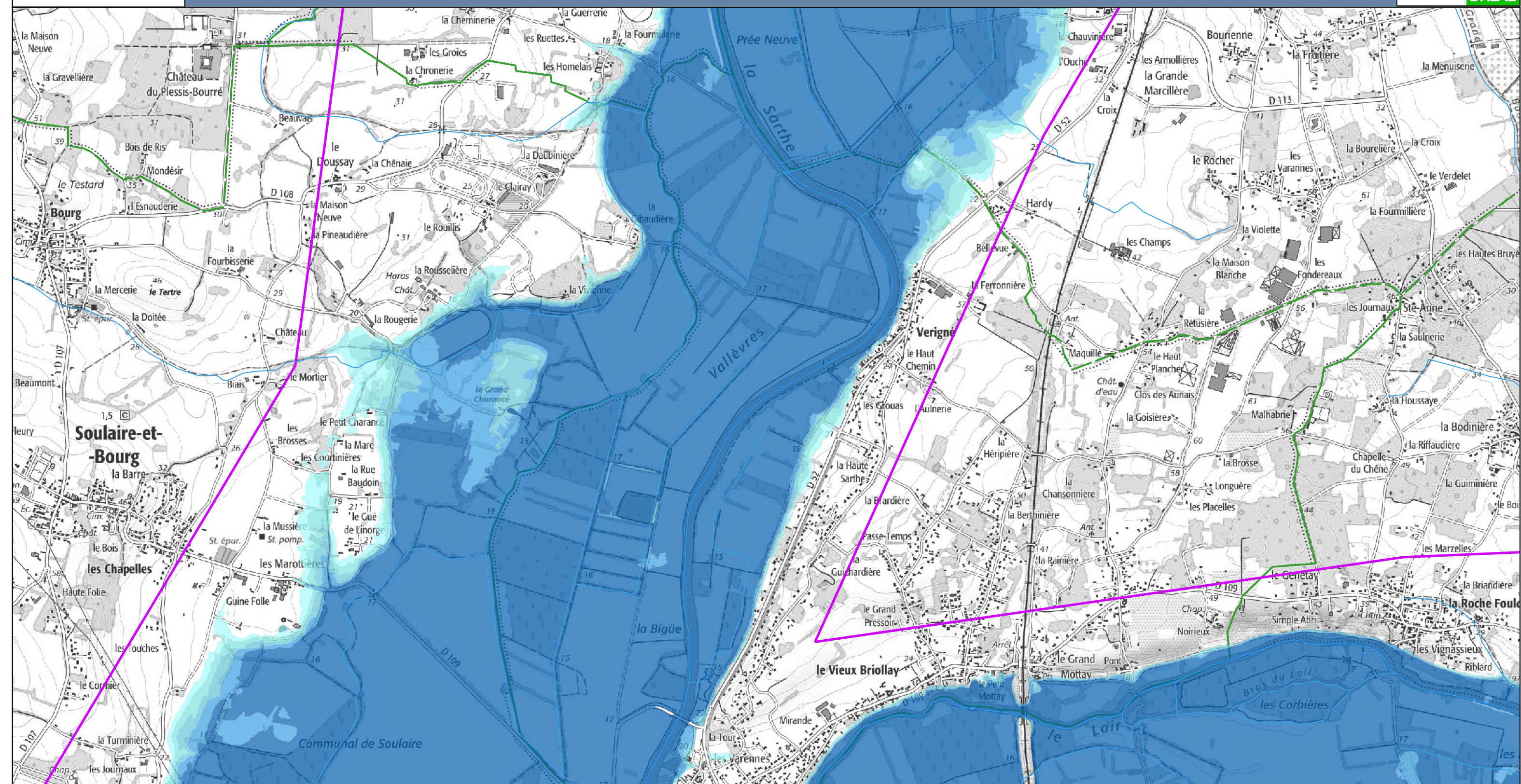

**VIGICRUES**

**Légende**

Classes de hauteurs d'eau

- 0 à 0,50 m
- 0,50 à 1 m
- 1 à 1,50 m
- 1,50 à 2 m
- supérieur à 2 m

○ Station

Zone d'étude

Limites communales

Cette carte représente les zones inondées par débordement de cours d'eau, pour une hauteur de 5,25m à la station d'Angers et 5,80m à la station de Cheffes.

La ligne d'eau a été déterminée à l'aide du modèle Moïse-BVA. La crue de janvier 1995, sur la Maine, a servi de référence pour les hydrogrammes d'entrée.

Seules les zones inondées de moins de 1000m<sup>2</sup> ont été supprimées. Les remontées de nappe ont été conservées.

Cartographie : DREAL Pays de la Loire / SRNT septembre 2022  
Données sources : SCANS 25 - BD Carthage - Adminexpress © IGN - VIGInond

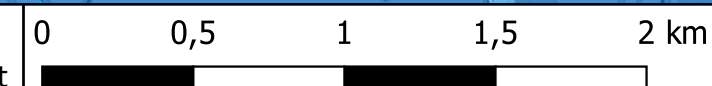
**VIGICRUES**

## Stations de vigilance de ANGERS / CHEFFES : 5,25 m / 5,80 m

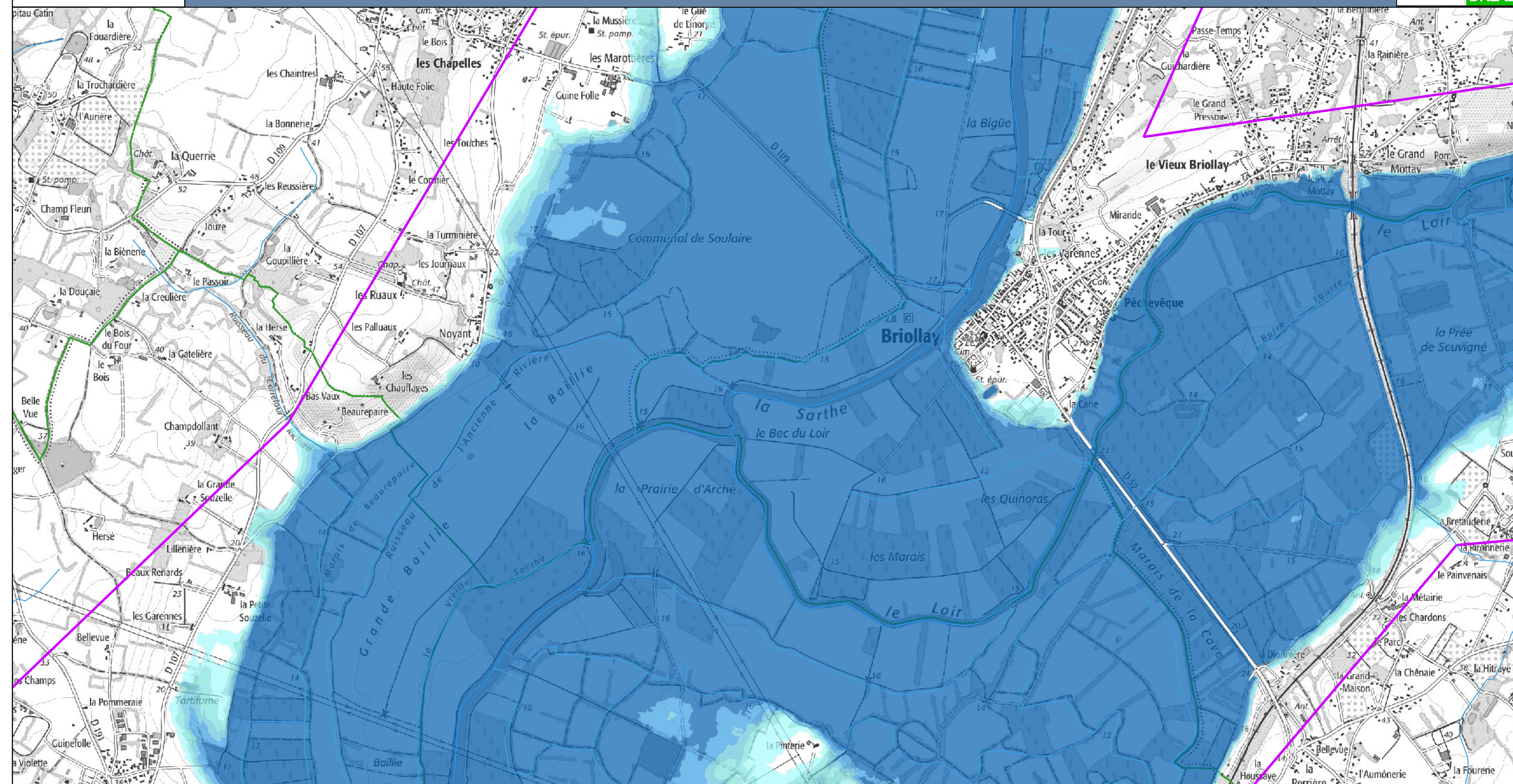

## Légende

Classes de hauteurs d'eau	○ Station
0 à 0,50 m	Zone d'étude
0,50 à 1 m	Limites communales
1 à 1,50 m	
1,50 à 2 m	
supérieur à 2 m	

Cette carte représente les zones inondées par débordement de cours d'eau, pour une hauteur de 5,25m à la station d'Angers et 5,80m à la station de Cheffes.

La ligne d'eau a été déterminée à l'aide du modèle Moïse-BVA. La crue de janvier 1995, sur la Maine, a servi de référence pour les hydrogrammes d'entrée.

Seules les zones inondées de moins de 1000m<sup>2</sup> ont été supprimées. Les remontées de nappe ont été conservées.

Cartographie : DREAL Pays de la Loire / SRNT septembre 2022  
Données sources : SCANS 25 - BD Carthage - Adminexpress © IGN - VIGInond

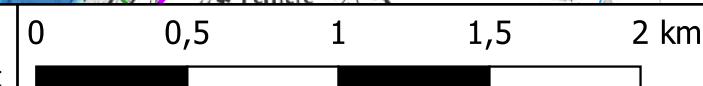
**VIGICRUES**

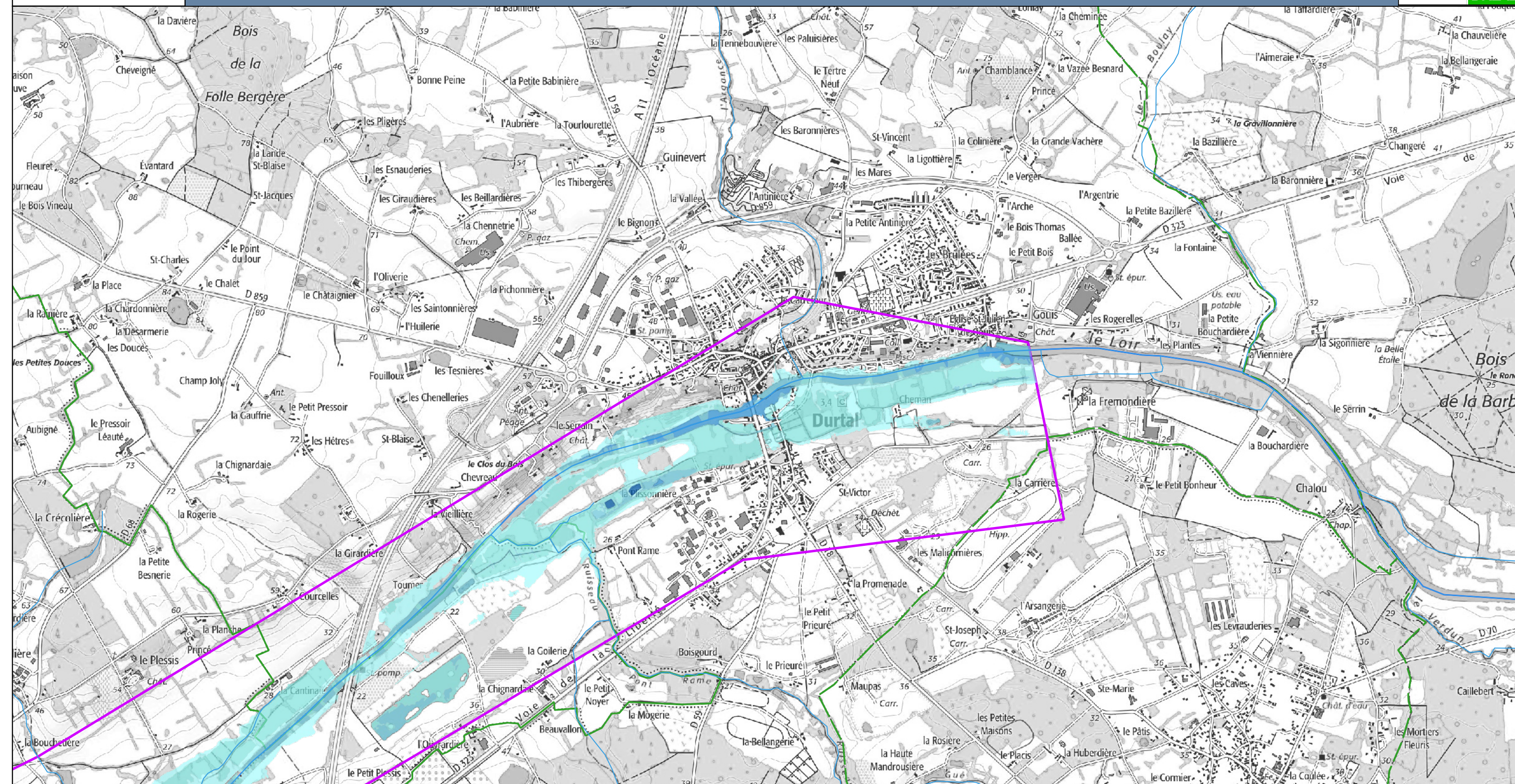
**Légende**

Classes de hauteurs d'eau

- 0 à 0,50 m
- 0,50 à 1 m
- 1 à 1,50 m
- 1,50 à 2 m
- supérieur à 2 m

○ Station

Zone d'étude

Limites communales

Cette carte représente les zones inondées par débordement de cours d'eau, pour une hauteur de 5,25m à la station d'Angers et 5,80m à la station de Cheffes.

La ligne d'eau a été déterminée à l'aide du modèle Moïse-BVA. La crue de janvier 1995, sur la Maine, a servi de référence pour les hydrogrammes d'entrée.

Seules les zones inondées de moins de 1000m<sup>2</sup> ont été supprimées. Les remontées de nappe ont été conservées.

Cartographie : DREAL Pays de la Loire / SRNT septembre 2022  
Données sources : SCANS 25 - BD Carthage - Adminexpress © IGN - VIGInond

0 0,5 1 1,5 2 km

**VIGICRUES**

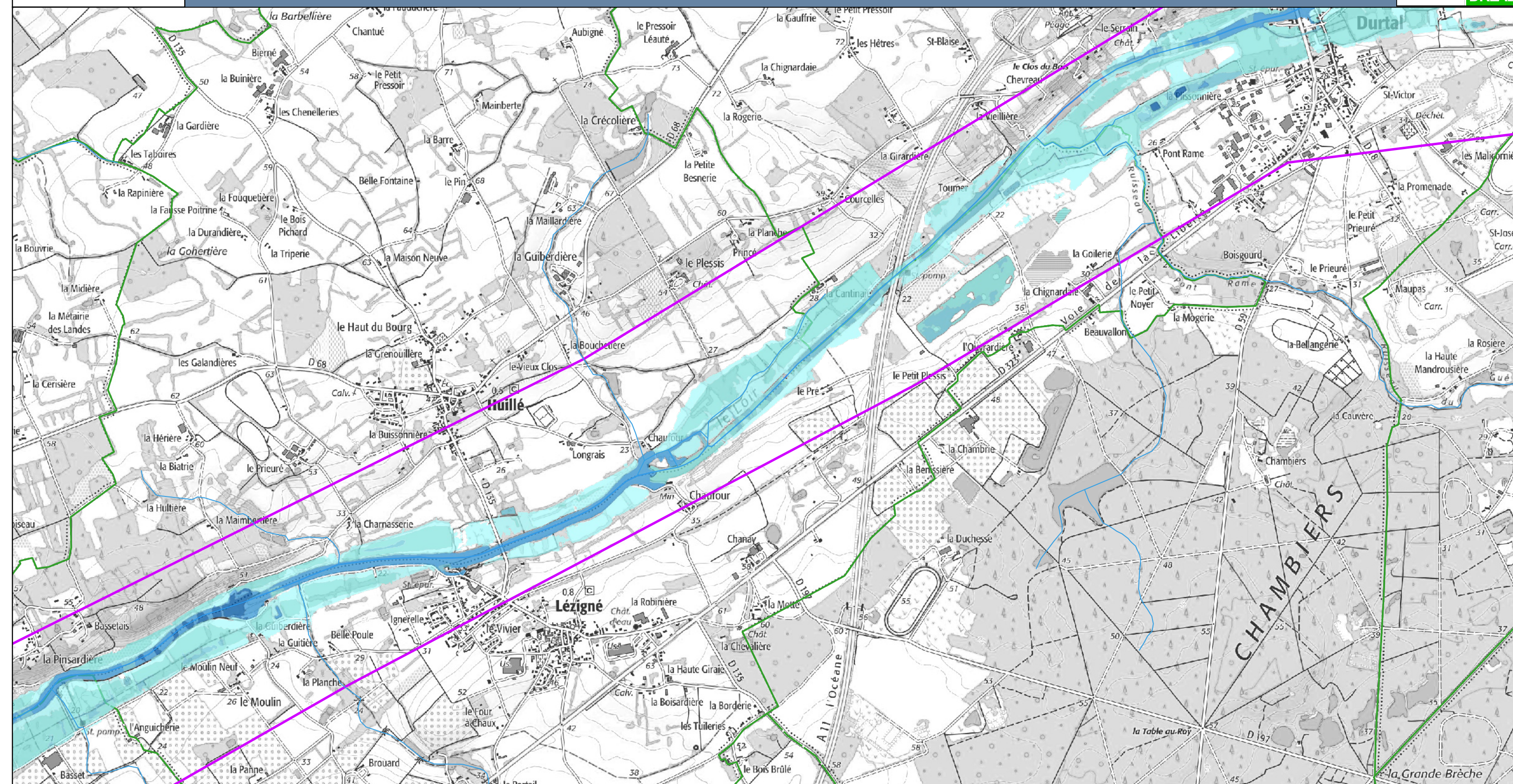
**Légende**

Classes de hauteurs d'eau

- 0 à 0,50 m
- 0,50 à 1 m
- 1 à 1,50 m
- 1,50 à 2 m
- supérieur à 2 m

○ Station

□ Zone d'étude

□ Limites communales

Cette carte représente les zones inondées par débordement de cours d'eau, pour une hauteur de 5,25m à la station d'Angers et 5,80m à la station de Cheffes.

La ligne d'eau a été déterminée à l'aide du modèle Moïse-BVA. La crue de janvier 1995, sur la Maine, a servi de référence pour les hydrogrammes d'entrée.

Seules les zones inondées de moins de 1000m<sup>2</sup> ont été supprimées. Les remontées de nappe ont été conservées.

Cartographie : DREAL Pays de la Loire / SRNT septembre 2022  
Données sources : SCANS 25 - BD Carthage - Adminexpress © IGN - VIGInond

0 0,5 1 1,5 2 km

**VIGICRUES**

## Stations de vigilance de ANGERS / CHEFFES : 5,25 m / 5,80 m

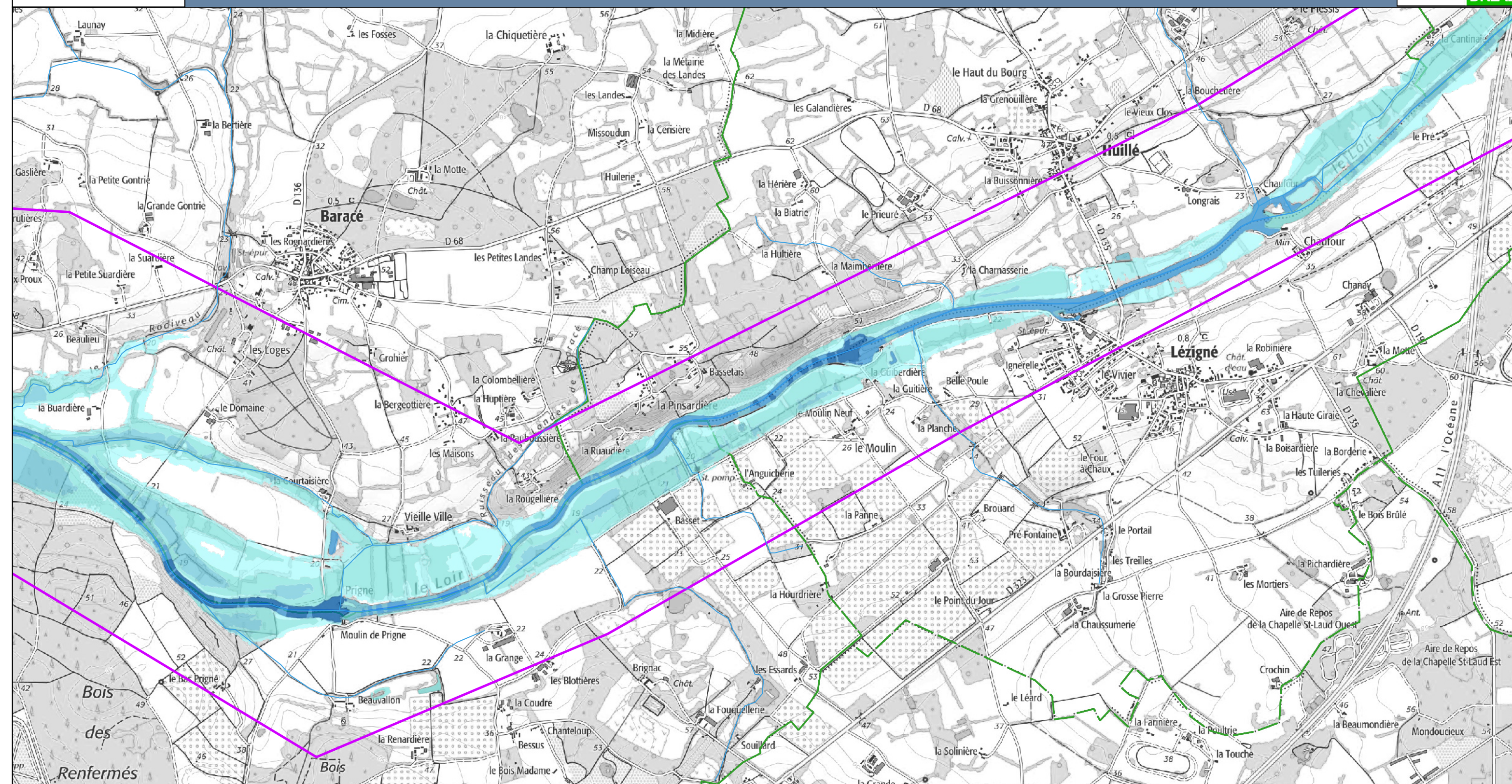

## Légende

Classes de hauteurs d'eau

- 0 à 0,50 m
- 0,50 à 1 m
- 1 à 1,50 m
- 1,50 à 2 m
- supérieur à 2 m

○ Station

Zone d'étude

Limites communales

Cette carte représente les zones inondées par débordement de cours d'eau, pour une hauteur de 5,25m à la station d'Angers et 5,80m à la station de Cheffes.

La ligne d'eau a été déterminée à l'aide du modèle Moïse-BVA. La crue de janvier 1995, sur la Maine, a servi de référence pour les hydrogrammes d'entrée.

Seules les zones inondées de moins de 1000m<sup>2</sup> ont été supprimées. Les remontées de nappe ont été conservées.

Cartographie : DREAL Pays de la Loire / SRNT septembre 2022  
Données sources : SCANS 25 - BD Carthage - Adminexpress © IGN - VIGInond

0 0,5 1 1,5 2 km

**VIGICRUES**

## Stations de vigilance de ANGERS / CHEFFES : 5,25 m / 5,80 m

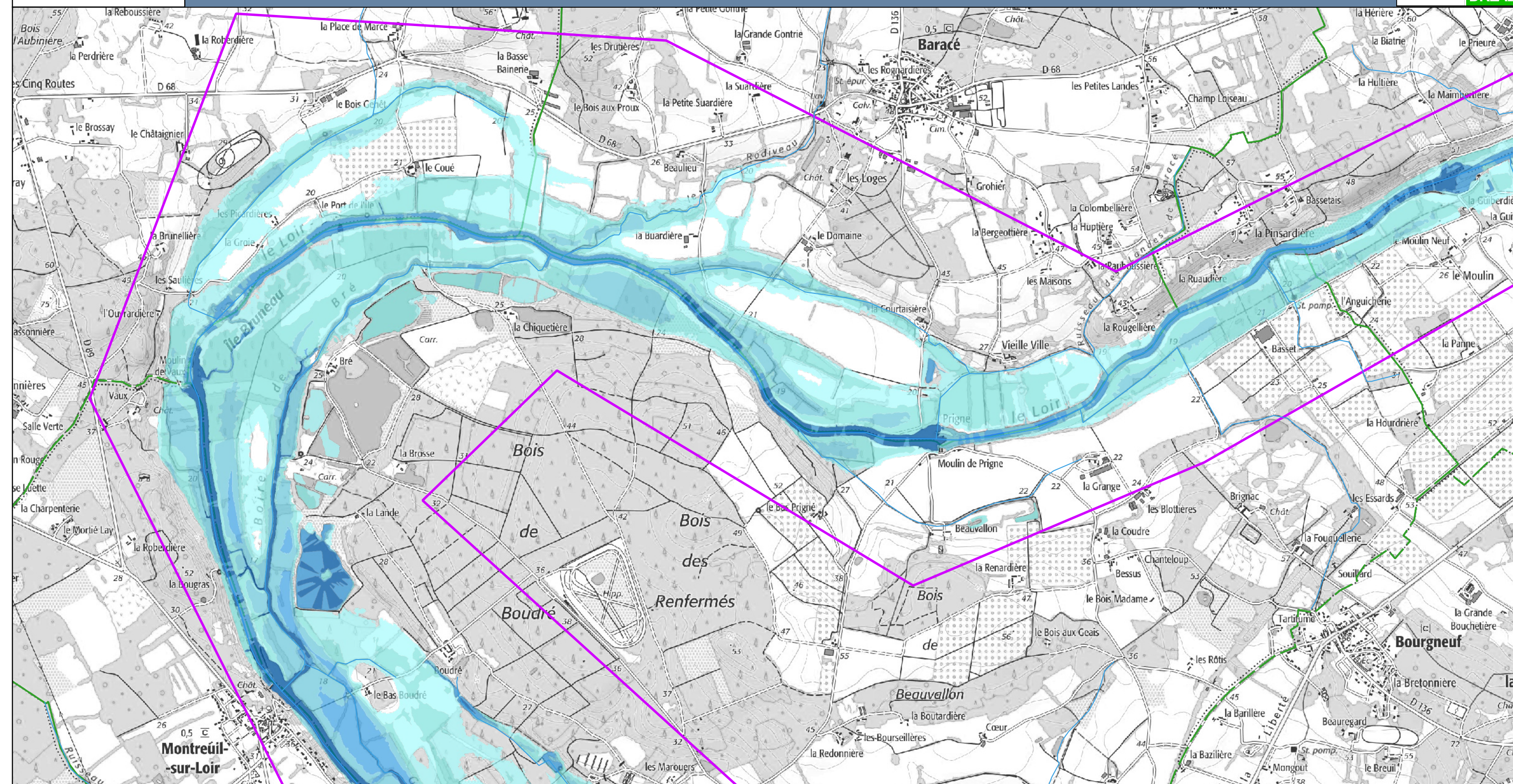

## Légende

Classes de hauteurs d'eau

- 0 à 0,50 m
- 0,50 à 1 m
- 1 à 1,50 m
- 1,50 à 2 m
- supérieur à 2 m

○ Station

Zone d'étude

Limites communales

Cette carte représente les zones inondées par débordement de cours d'eau, pour une hauteur de 5,25m à la station d'Angers et 5,80m à la station de Cheffes.

La ligne d'eau a été déterminée à l'aide du modèle Moïse-BVA. La crue de janvier 1995, sur la Maine, a servi de référence pour les hydrogrammes d'entrée.

Seules les zones inondées de moins de 1000m<sup>2</sup> ont été supprimées. Les remontées de nappe ont été conservées.

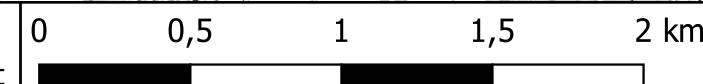

Cartographie : DREAL Pays de la Loire / SRNT septembre 2022  
Données sources : SCANS 25 - BD Carthage - Adminexpress © IGN - VIGInond

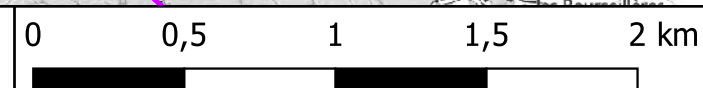



## Classes de hauteurs d'eau

	0 à 0,50 m
	0,50 à 1 m
	1 à 1,50 m
	1,50 à 2 m
	supérieur à

 Station  
 Zone d'étude  
 Limites communales

Cette carte représente les zones inondées par débordement de cours d'eau, pour une hauteur de 5,25m à la station d'Angers et 5,80m à la station de Cheffes.  
La ligne d'eau a été déterminée à l'aide du modèle Moïse-BVA. La crue de janvier 1995, sur la Maine, a servi de référence pour les hydrogrammes d'entrée.  
Seules les zones inondées de moins de 1000m<sup>2</sup> ont été supprimées. Les remontées de nappe ont été conservées.

Cartographie : DREAL Pays de la Loire / SRNT septembre 2022  
Données sources : SCANS 25 - BD Carthage - Adminexpress © IGN - VIGInond

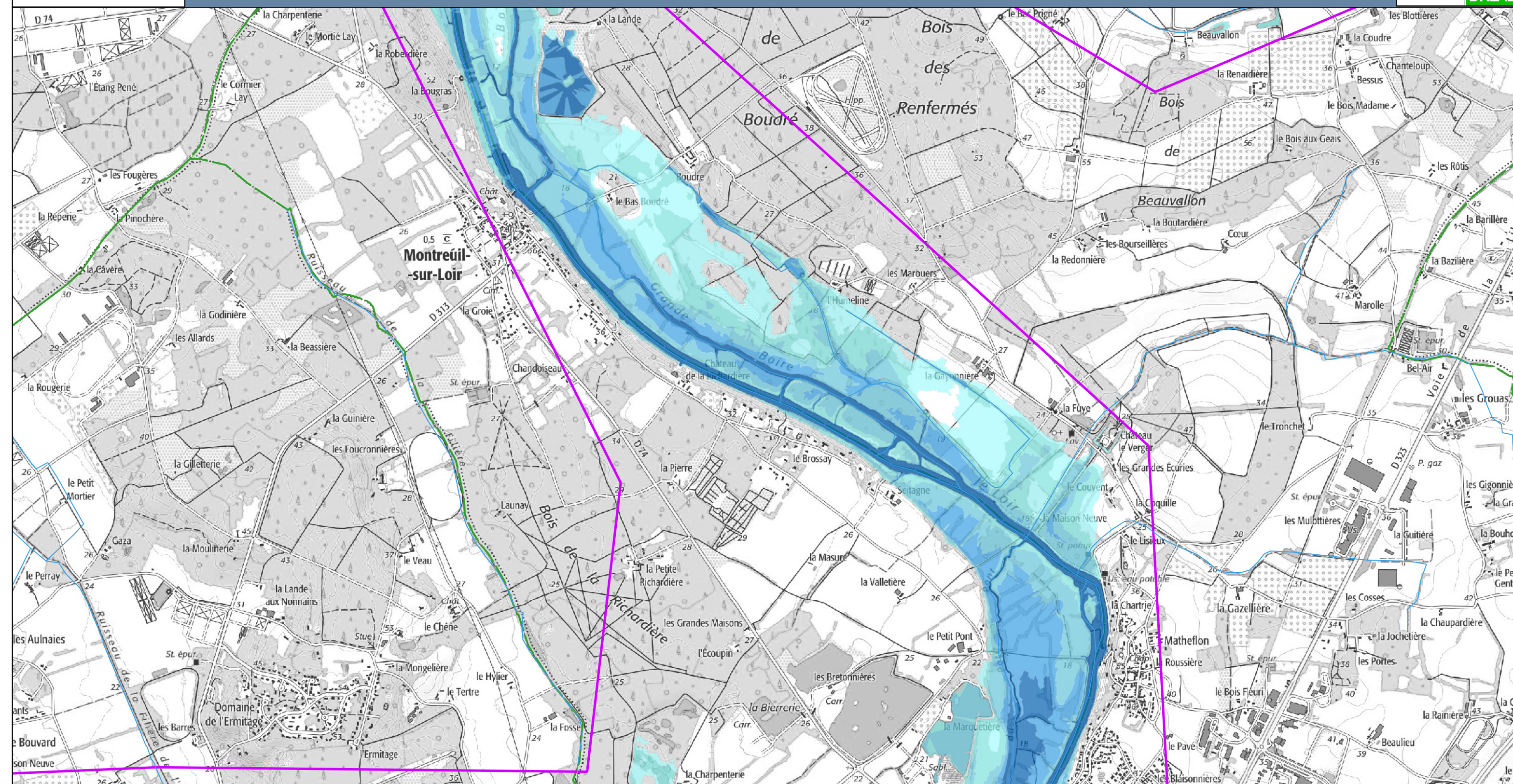

**VIGICRUES**

**Légende**

Classes de hauteurs d'eau

- 0 à 0,50 m
- 0,50 à 1 m
- 1 à 1,50 m
- 1,50 à 2 m
- supérieur à 2 m

○ Station

Zone d'étude

Limites communales

Cette carte représente les zones inondées par débordement de cours d'eau, pour une hauteur de 5,25m à la station d'Angers et 5,80m à la station de Cheffes.

La ligne d'eau a été déterminée à l'aide du modèle Moïse-BVA. La crue de janvier 1995, sur la Maine, a servi de référence pour les hydrogrammes d'entrée.

Seules les zones inondées de moins de 1000m<sup>2</sup> ont été supprimées. Les remontées de nappe ont été conservées.

Cartographie : DREAL Pays de la Loire / SRNT septembre 2022  
Données sources : SCANS 25 - BD Carthage - Adminexpress © IGN - VIGInond

0 0,5 1 1,5 2 km

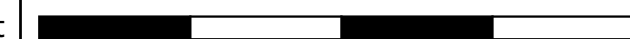
**VIGICRUES**

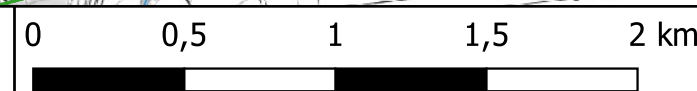

Classes de hauteurs d'eau

	0 à 0,50 m		Station
	0,50 à 1 m		Zone d'étude
	1 à 1,50 m		Limites communales
	1,50 à 2 m		
	supérieur à 2 m		

Cartographie : DREAL Pays de la Loire / SRNT septembre 2022  
Données sources : SCANS 25 - BD Carthage - Adminexpress © IGN - VIGInond

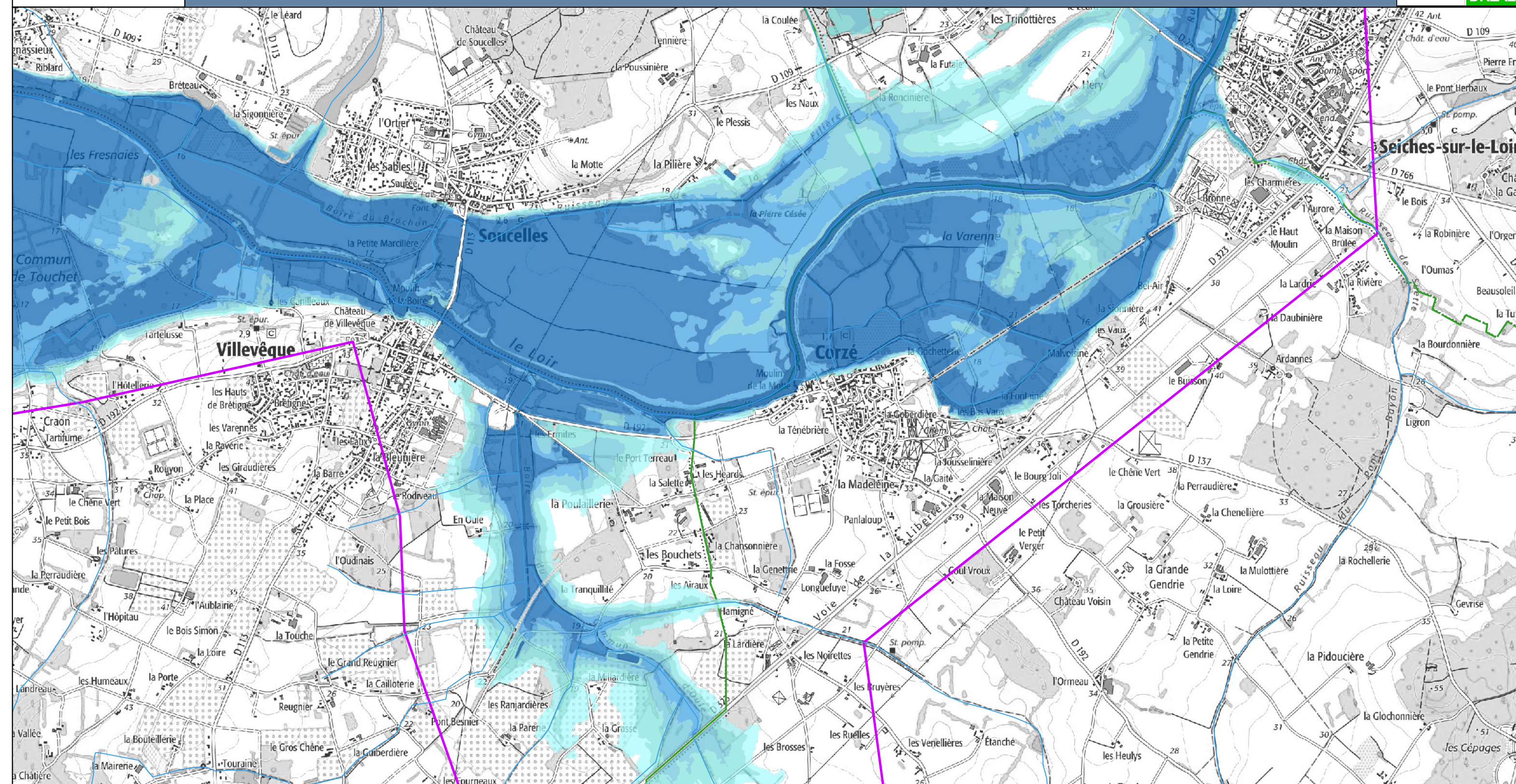

**VIGICRUES**

**Légende**

Classes de hauteurs d'eau

- 0 à 0,50 m
- 0,50 à 1 m
- 1 à 1,50 m
- 1,50 à 2 m
- supérieur à 2 m

○ Station

Zone d'étude

Limites communales

Cette carte représente les zones inondées par débordement de cours d'eau, pour une hauteur de 5,25m à la station d'Angers et 5,80m à la station de Cheffes.

La ligne d'eau a été déterminée à l'aide du modèle Moïse-BVA. La crue de janvier 1995, sur la Maine, a servi de référence pour les hydrogrammes d'entrée.

Seules les zones inondées de moins de 1000m<sup>2</sup> ont été supprimées. Les remontées de nappe ont été conservées.

Cartographie : DREAL Pays de la Loire / SRNT septembre 2022  
Données sources : SCANS 25 - BD Carthage - Adminexpress © IGN - VIGInond

0 0,5 1 1,5 2 km

**VIGICRUES**

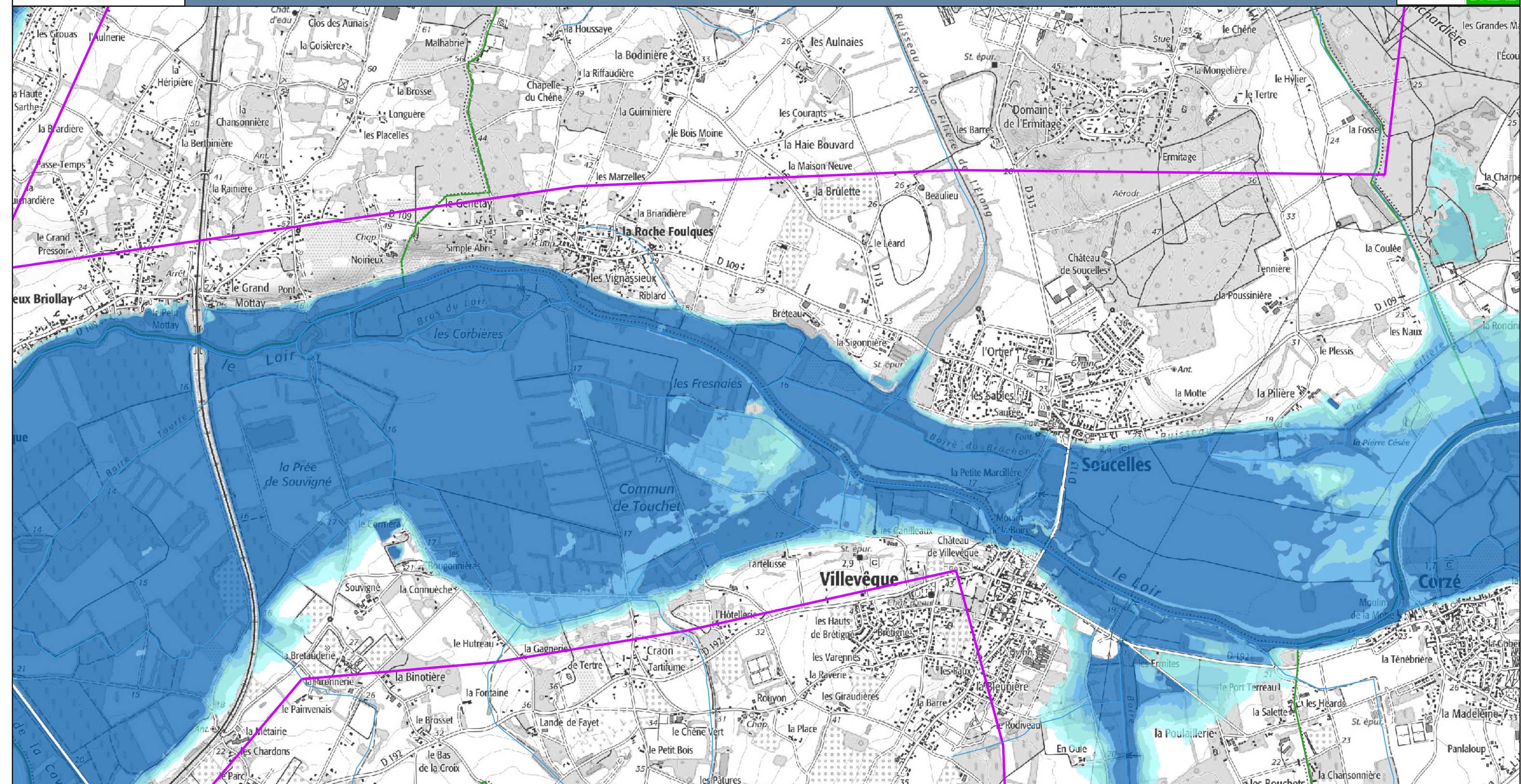
**Légende**

Classes de hauteurs d'eau

- 0 à 0,50 m
- 0,50 à 1 m
- 1 à 1,50 m
- 1,50 à 2 m
- supérieur à 2 m

Station

Zone d'étude

Limites communales

Cette carte représente les zones inondées par débordement de cours d'eau, pour une hauteur de 5,25m à la station d'Angers et 5,80m à la station de Cheffes.

La ligne d'eau a été déterminée à l'aide du modèle Moïse-BVA. La crue de janvier 1995, sur la Maine, a servi de référence pour les hydrogrammes d'entrée.

Seules les zones inondées de moins de 1000m<sup>2</sup> ont été supprimées. Les remontées de nappe ont été conservées.

Cartographie : DREAL Pays de la Loire / SRNT septembre 2022  
Données sources : SCANS 25 - BD Carthage - Adminexpress © IGN - VIGInond

0 0,5 1 1,5 2 km

**VIGICRUES**

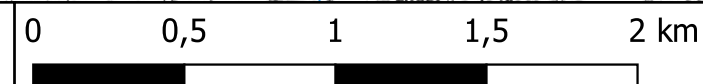

Classes de hauteurs d'eau

	0 à 0,50 m		Station
	0,50 à 1 m		Zone d'étude
	1 à 1,50 m		Limites communales
	1,50 à 2 m		
	supérieur à 2 m		

Cette carte représente les zones inondées par débordement de cours d'eau, pour une hauteur de 5,25m à la station d'Angers et 5,80m à la station de Cheffes.  
La ligne d'eau a été déterminée à l'aide du modèle Moïse-BVA. La crue de janvier 1995, sur la Maine, a servi de référence pour les hydrogrammes d'entrée.  
Seules les zones inondées de moins de 1000m<sup>2</sup> ont été supprimées. Les remontées de nappe ont été conservées.

Cartographie : DREAL Pays de la Loire / SRNT septembre 2022  
Données sources : SCANS 25 - BD Carthage - Adminexpress © IGN - VIGInond



**VIGICRUES**

## Stations de vigilance de ANGERS / CHEFFES : 5,25 m / 5,80 m

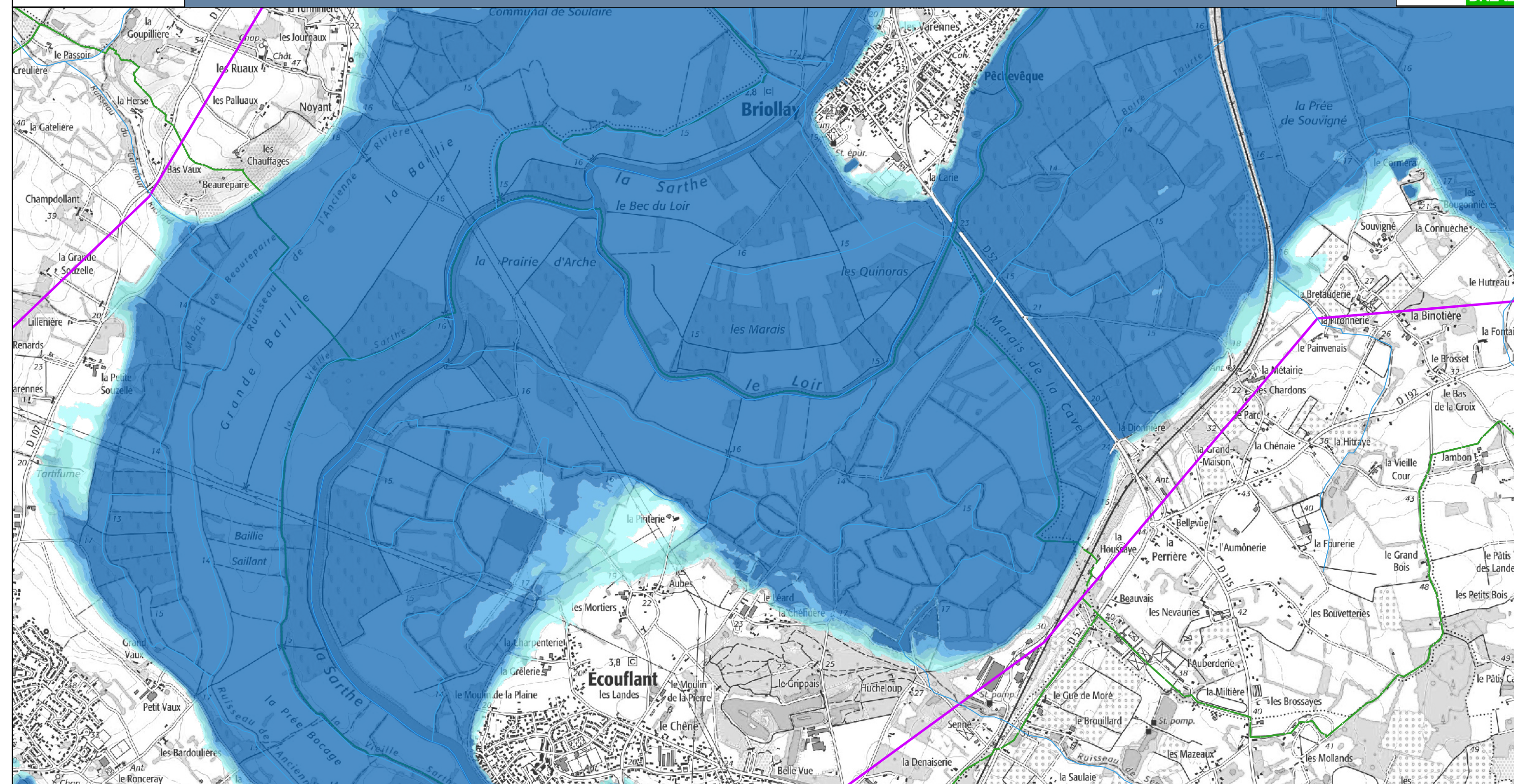

## Légende

Classes de hauteurs d'eau		Station
0 à 0,50 m		
0,50 à 1 m		
1 à 1,50 m		
1,50 à 2 m		
supérieur à 2 m		
		Zone d'étude
		Limites communales

Cette carte représente les zones inondées par débordement de cours d'eau, pour une hauteur de 5,25m à la station d'Angers et 5,80m à la station de Cheffes.

La ligne d'eau a été déterminée à l'aide du modèle Moïse-BVA. La crue de janvier 1995, sur la Maine, a servi de référence pour les hydrogrammes d'entrée.

Seules les zones inondées de moins de 1000m<sup>2</sup> ont été supprimées. Les remontées de nappe ont été conservées.

Cartographie : DREAL Pays de la Loire / SRNT septembre 2022  
Données sources : SCANS 25 - BD Carthage - Adminexpress © IGN - VIGInond

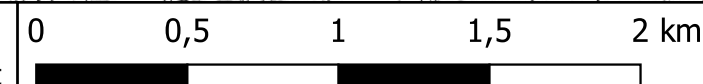

## Stations de vigilance de ANGERS / CHEFFES : 5,25 m / 5,80 m

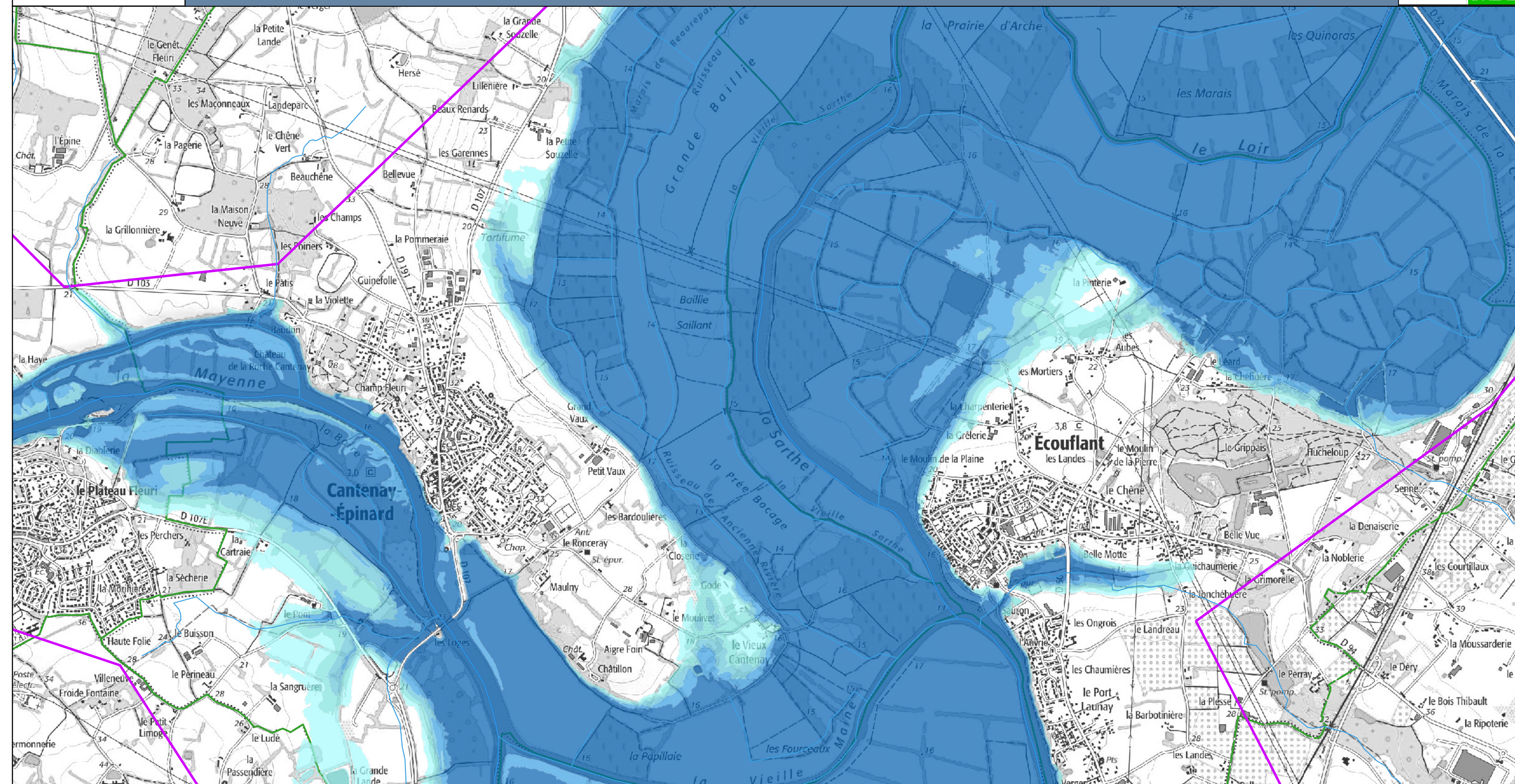

## Légende

Classes de hauteurs d'eau	○ Station
0 à 0,50 m	Zone d'étude
0,50 à 1 m	Limites communales
1 à 1,50 m	
1,50 à 2 m	
supérieur à 2 m	

Cette carte représente les zones inondées par débordement de cours d'eau, pour une hauteur de 5,25m à la station d'Angers et 5,80m à la station de Cheffes.

La ligne d'eau a été déterminée à l'aide du modèle Moïse-BVA. La crue de janvier 1995, sur la Maine, a servi de référence pour les hydrogrammes d'entrée.

Seules les zones inondées de moins de 1000m<sup>2</sup> ont été supprimées. Les remontées de nappe ont été conservées.

Cartographie : DREAL Pays de la Loire / SRNT septembre 2022  
Données sources : SCANS 25 - BD Carthage - Adminexpress © IGN - VIGInond

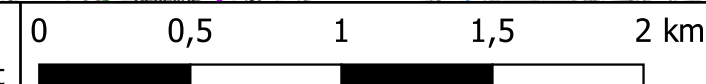
**VIGICRUES**

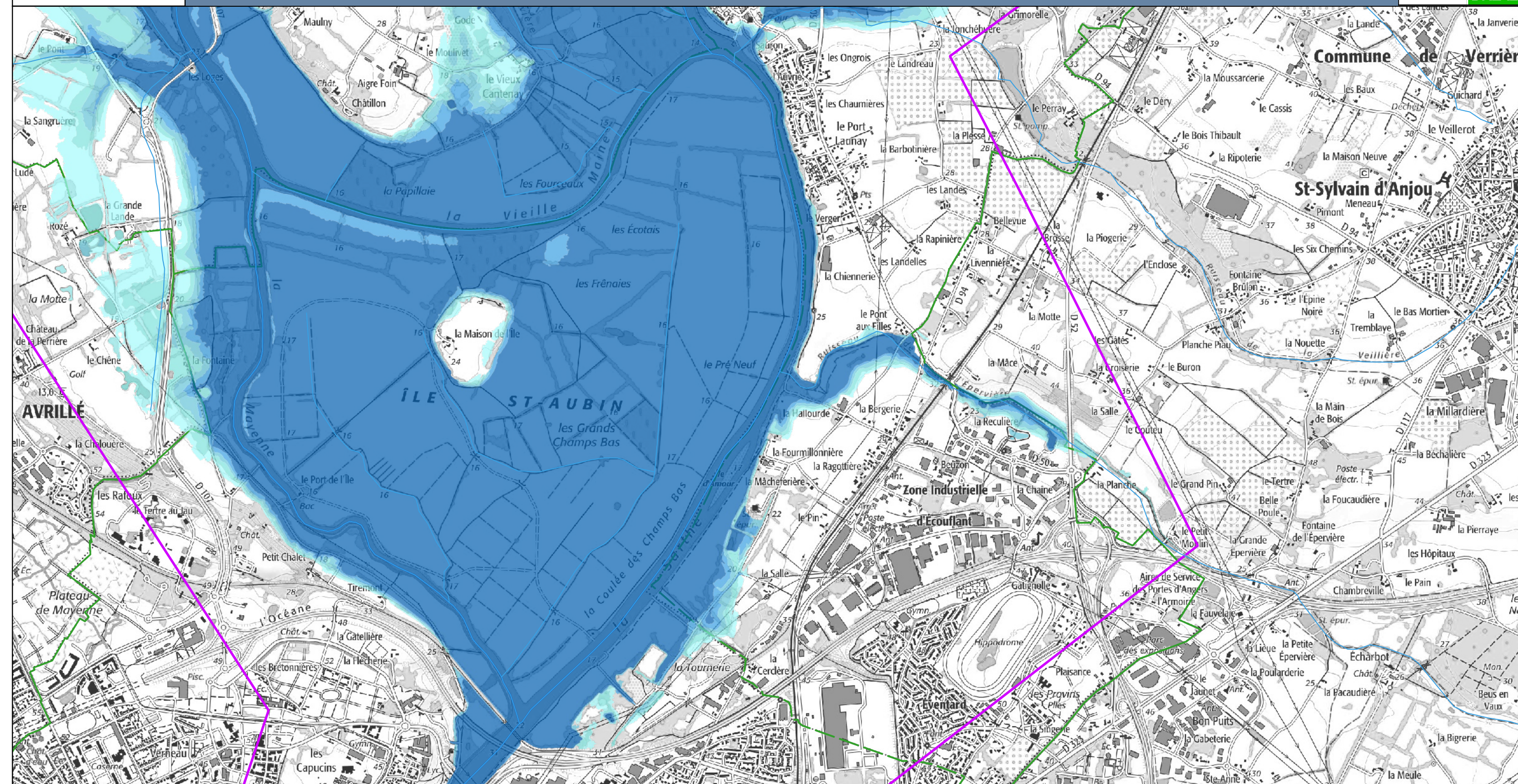
**Légende**

Classes de hauteurs d'eau

0 à 0,50 m

0,50 à 1 m

1 à 1,50 m

1,50 à 2 m

supérieur à 2 m

○ Station

□ Zone d'étude

□ Limites communales

Cette carte représente les zones inondées par débordement de cours d'eau, pour une hauteur de 5,25m à la station d'Angers et 5,80m à la station de Cheffes.

La ligne d'eau a été déterminée à l'aide du modèle Moïse-BVA. La crue de janvier 1995, sur la Maine, a servi de référence pour les hydrogrammes d'entrée.

Seules les zones inondées de moins de 1000m<sup>2</sup> ont été supprimées. Les remontées de nappe ont été conservées.

Cartographie : DREAL Pays de la Loire / SRNT septembre 2022

Données sources : SCANS 25 - BD Carthage - Adminexpress © IGN - VIGInond

**VIGICRUES**

## Stations de vigilance de ANGERS / CHEFFES : 5,25 m / 5,80 m



## Légende

Classes de hauteurs d'eau

- 0 à 0,50 m
- 0,50 à 1 m
- 1 à 1,50 m
- 1,50 à 2 m
- supérieur à 2 m

○ Station

Zone d'étude

Limites communales

Cette carte représente les zones inondées par débordement de cours d'eau, pour une hauteur de 5,25m à la station d'Angers et 5,80m à la station de Cheffes.

La ligne d'eau a été déterminée à l'aide du modèle Moïse-BVA. La crue de janvier 1995, sur la Maine, a servi de référence pour les hydrogrammes d'entrée.

Seules les zones inondées de moins de 1000m<sup>2</sup> ont été supprimées. Les remontées de nappe ont été conservées.

Cartographie : DREAL Pays de la Loire / SRNT septembre 2022  
Données sources : SCANS 25 - BD Carthage - Adminexpress © IGN - VIGInond

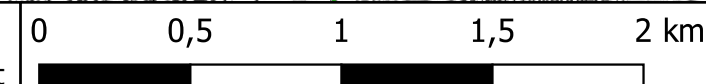
**VIGICRUES**

## Stations de vigilance de ANGERS / CHEFFES : 5,25 m / 5,80 m

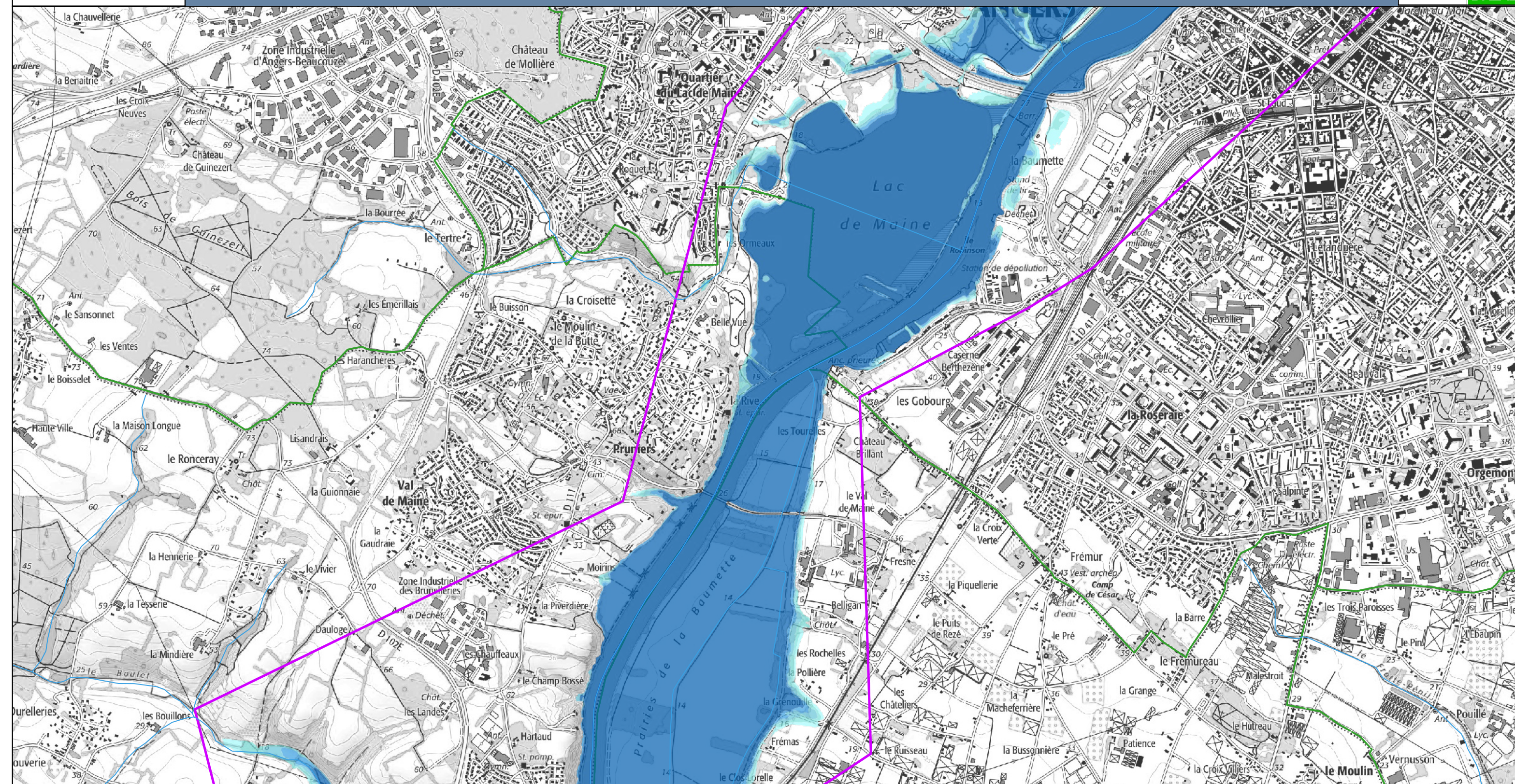

## Légende

Classes de hauteurs d'eau

- 0 à 0,50 m
- 0,50 à 1 m
- 1 à 1,50 m
- 1,50 à 2 m
- supérieur à 2 m

○ Station

Zone d'étude

Limites communales

Cette carte représente les zones inondées par débordement de cours d'eau, pour une hauteur de 5,25m à la station d'Angers et 5,80m à la station de Cheffes.

La ligne d'eau a été déterminée à l'aide du modèle Moïse-BVA. La crue de janvier 1995, sur la Maine, a servi de référence pour les hydrogrammes d'entrée.

Seules les zones inondées de moins de 1000m<sup>2</sup> ont été supprimées. Les remontées de nappe ont été conservées.

Cartographie : DREAL Pays de la Loire / SRNT septembre 2022  
Données sources : SCANS 25 - BD Carthage - Adminexpress © IGN - VIGInond

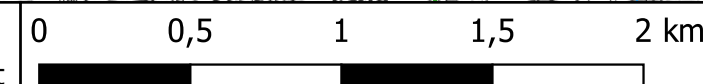
**VIGICRUES**

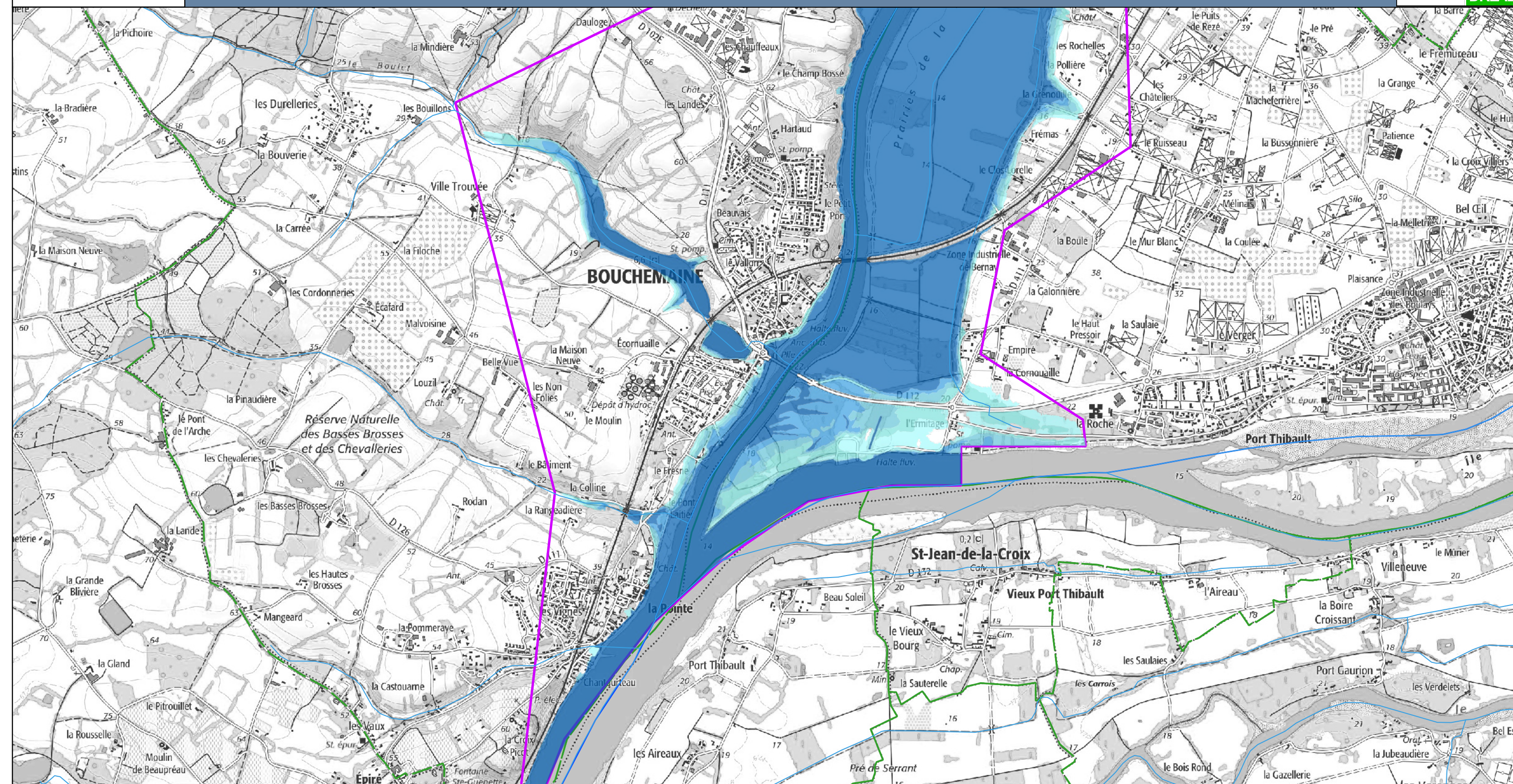

Cette carte représente les zones inondées par débordement de cours d'eau, pour une hauteur de 5,25m à la station d'Angers et 5,80m à la station de Cheffes.

La ligne d'eau a été déterminée à l'aide du modèle Moïse-BVA. La crue de janvier 1995, sur la Maine, a servi de référence pour les hydrogrammes d'entrée.

Seules les zones inondées de moins de 1000m<sup>2</sup> ont été supprimées. Les remontées de nappe ont été conservées.

Cartographie : DREAL Pays de la Loire / SRNT septembre 2022  
Données sources : SCANS 25 - BD Carthage - Adminexpress © IGN - VIGInond

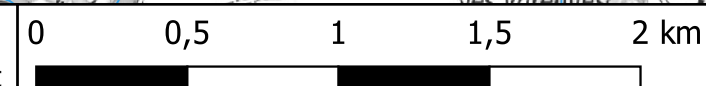

**VIGICRUES**