

06045750_BOURBONNE_BOURBONNE A MONTBELLET

[Sommaire](#)

INFORMATIONS GENERALES SUR LA STATION

| | | | | | |
|--------------------------------|------------------------|--|--------------------------|------------------|------------|
| Code station | 06045750 | | Coordonnées Lambert 93 | | |
| Cours d'eau | BOURBONNE | | X | 842662,00 | |
| Commune | MONTBELLET | | Y | 6598974,00 | |
| Département | 71 | Bassin | Rhône-Méditerranée-Corse | | |
| Nom station | BOURBONNE A MONTBELLET | | Réseaux | - | |
| Localisation site | pont D 210 | | | | |
| Code Masse d'Eau | DR11206 | Type FR | TP10 | Rang de Strahler | Très petit |
| Nom Masse d'Eau | RUISSEAU LA BOURBONNE | | | | |
| HER niveau 1 | 10 | COTES CALCAIRES EST | | | |
| Sous-secteur BDCarthage® (IGN) | U34 | La Saône de la Seille incluse au canal de la Reyssouze | | | |

LOCALISATION

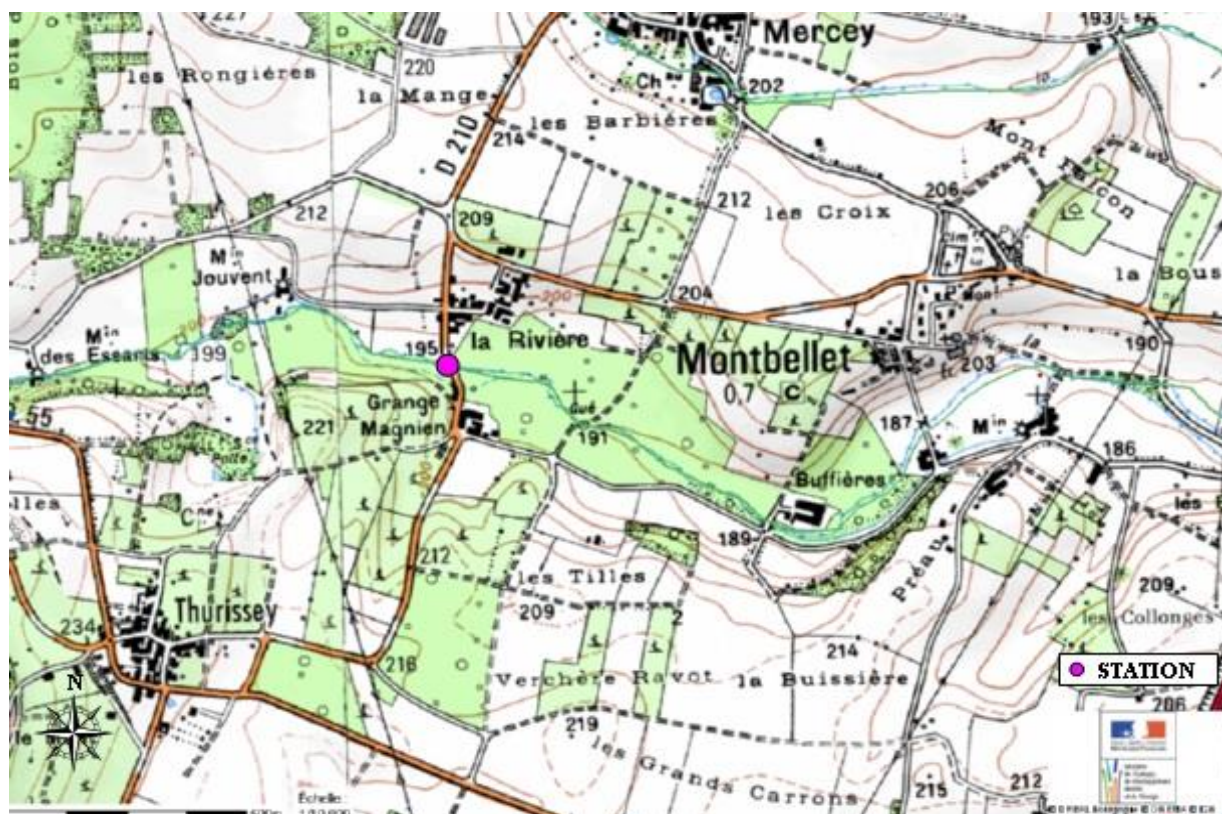

Localisation de la station , SCAN 25® . Sources : DREAL Bourgogne-Franche-Comté, Agence de l'Eau, IGN, ONEMA.



06045750_BOURBONNE_BOURBONNE A MONTBELLET

[Sommaire](#)

CARTE DE SITUATION 1

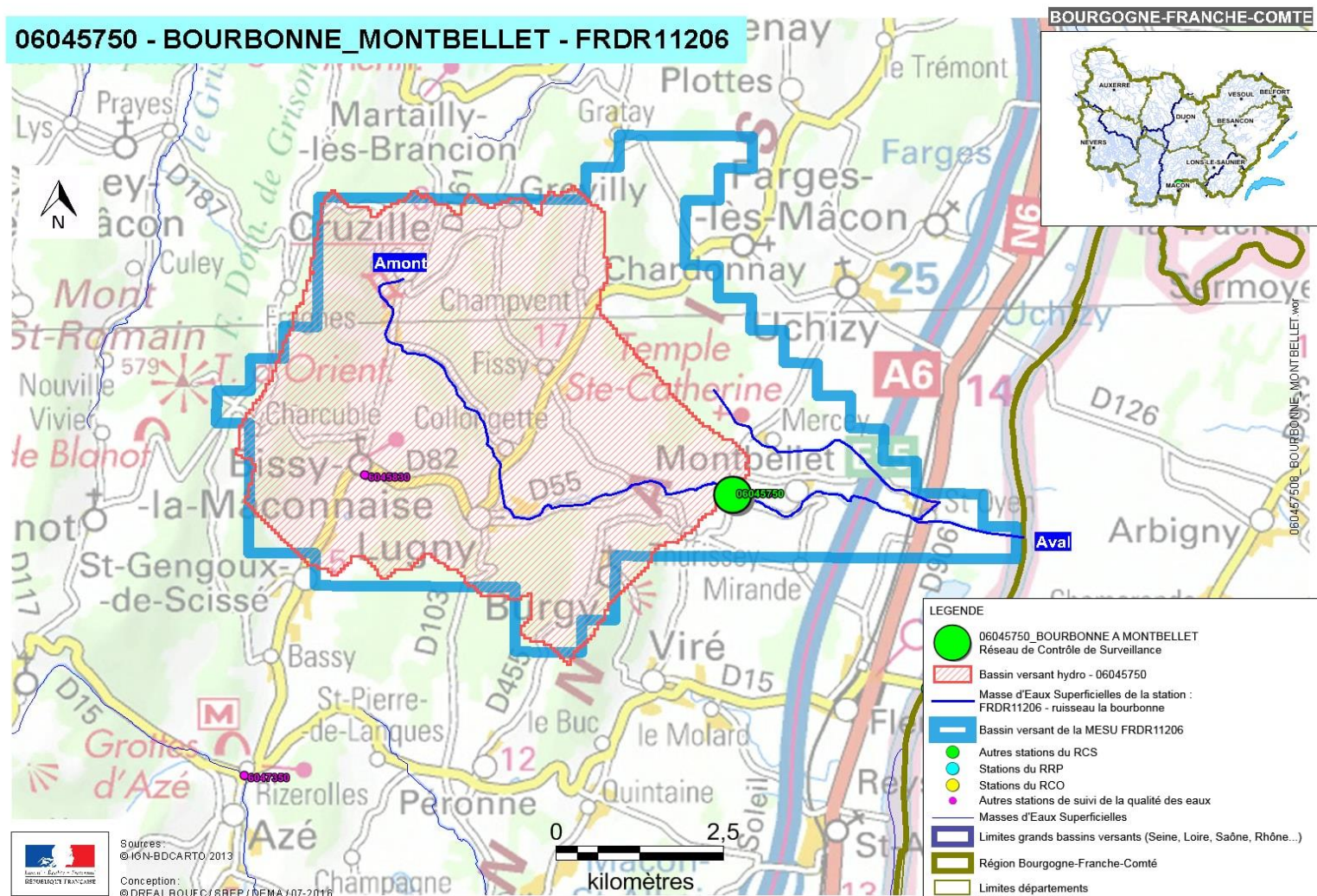

06045750_BOURBONNE_BOURBONNE A MONTBELLET

CARTE DE SITUATION 2

06045750 - BOURBONNE_MONTBELLET - FRDR11206

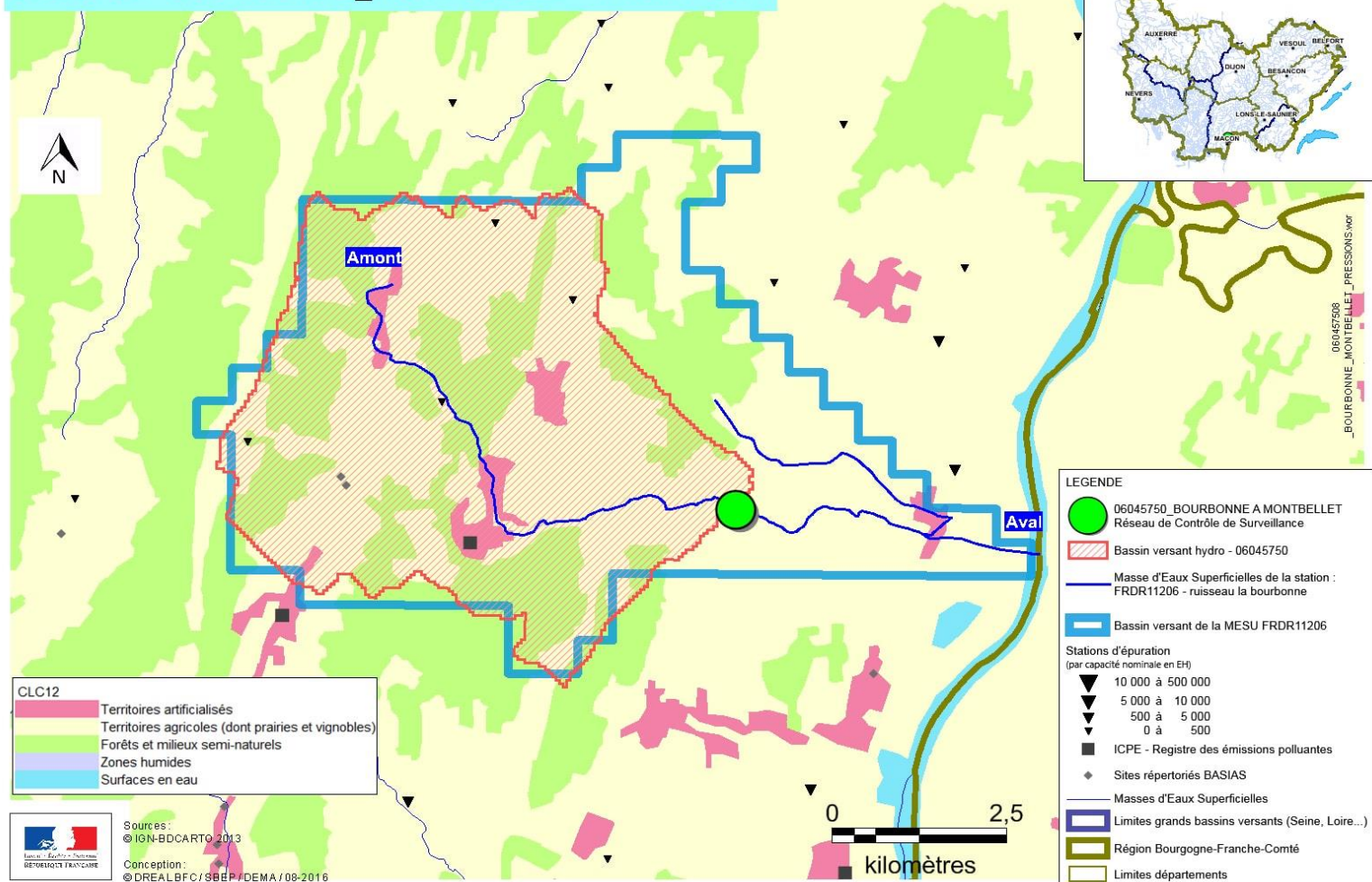

INDICATEURS BIOLOGIQUES

Les indicateurs biologiques sont issus des données disponibles, depuis 2000, auprès de l'Agence de l'Eau et de la DREAL BFC.

Indices Macroinvertébrés

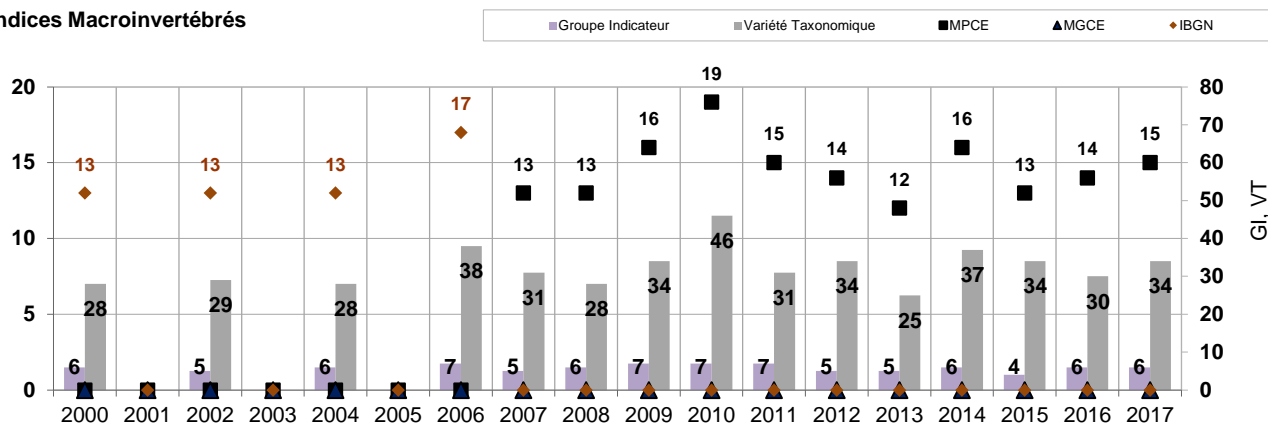

Indice Biologique Diatomées

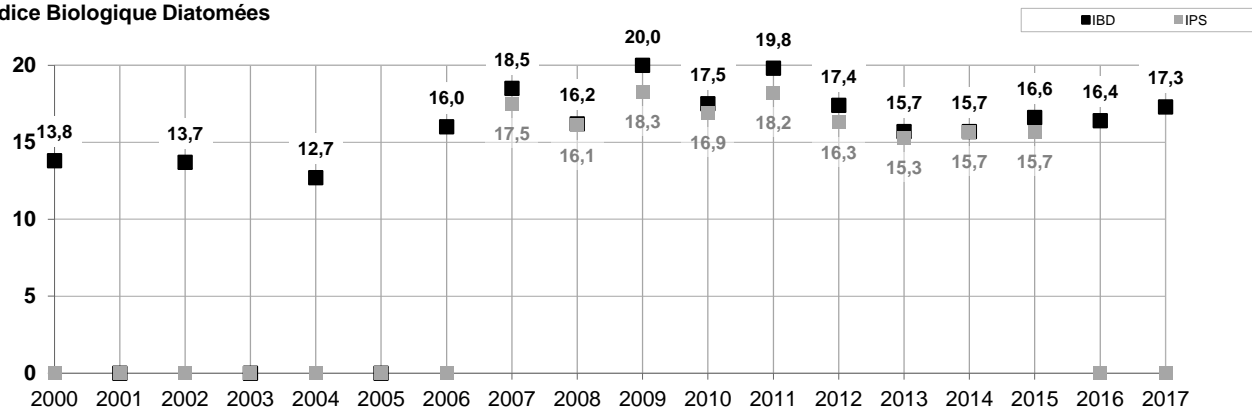

Indice Biologique Macrophytique en Rivière

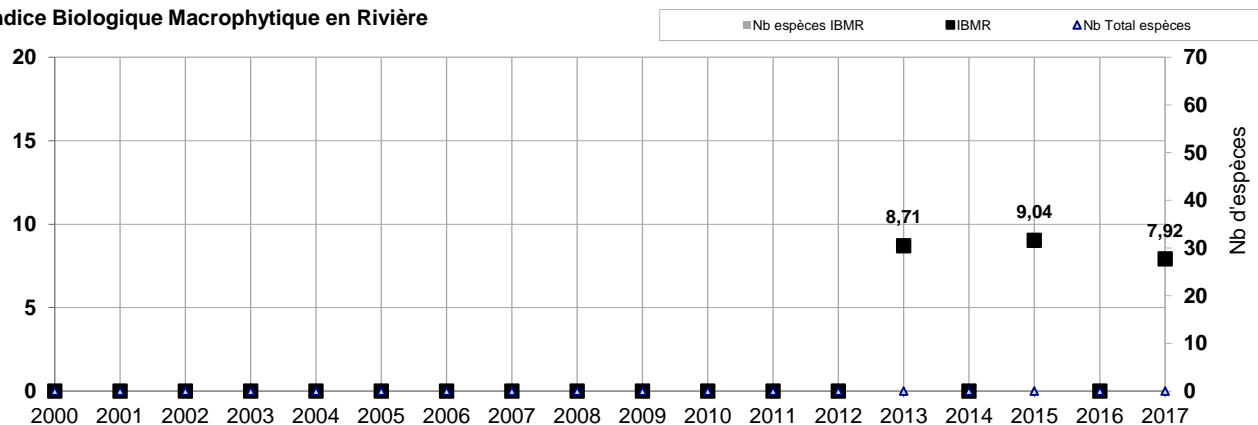

Indice Poissons Rivière

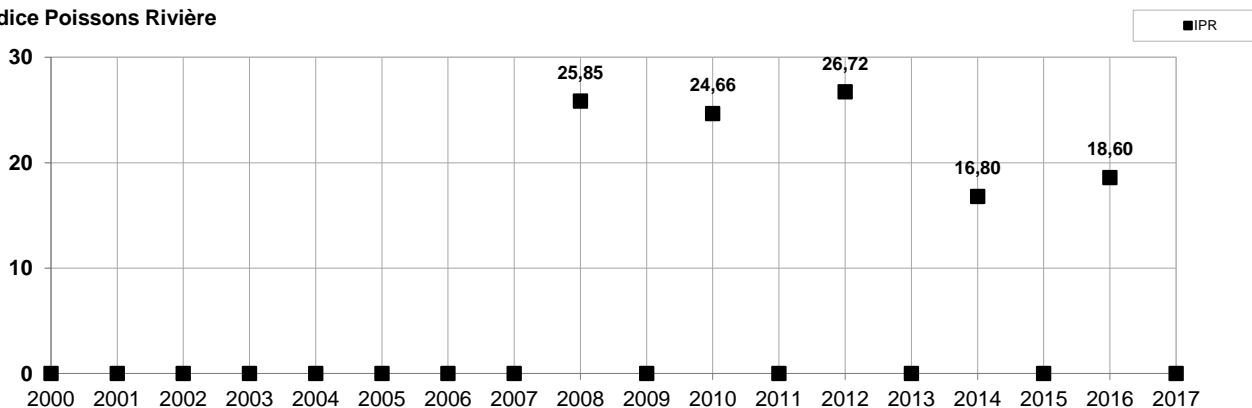

ANALYSES PHYSICO-CHIMIE - BILAN DE L'OXYGENE

Les moyennes et percentile90, affichés au 01/10 de l'année N, sont calculés sur la période allant du 01/10/N-1 au 30/09/N.

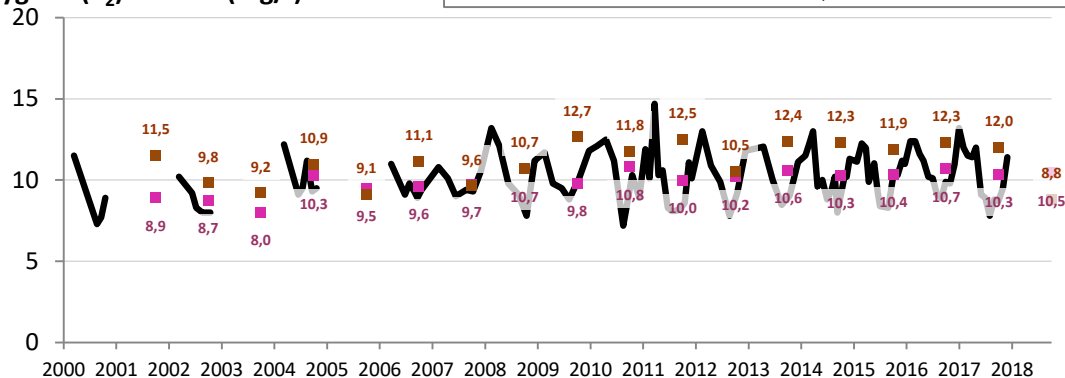
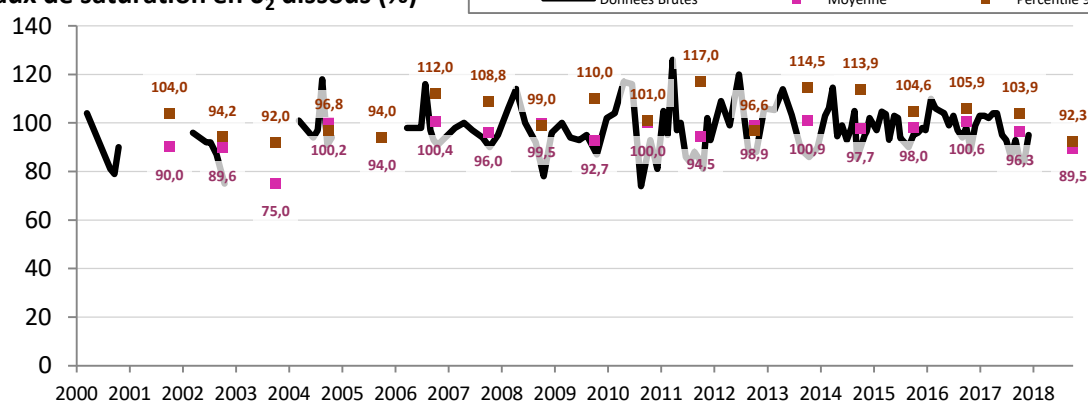
Oxygène (O₂) dissous (mg/l)Taux de saturation en O₂ dissous (%)

DBO5 (mg/l)

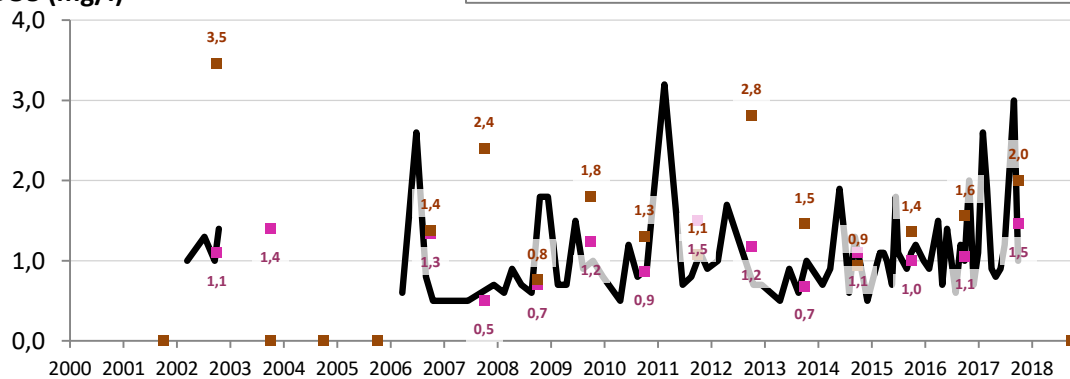

COD (mg/l)

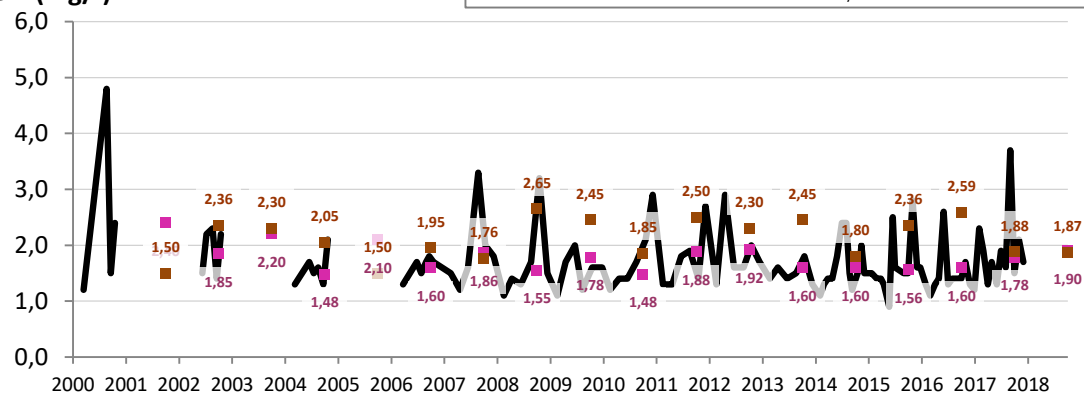

ANALYSES PHYSICO-CHIMIE - TEMPERATURE et ACIDIFICATION

Les moyennes et percentile90, affichés au 01/10 de l'année N, sont calculés sur la période allant du 01/10/N-1 au 30/09/N.

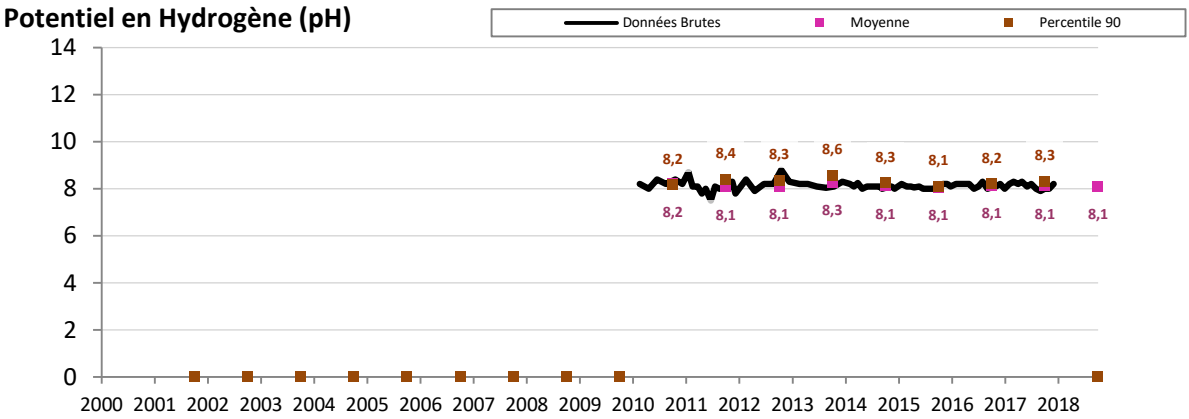
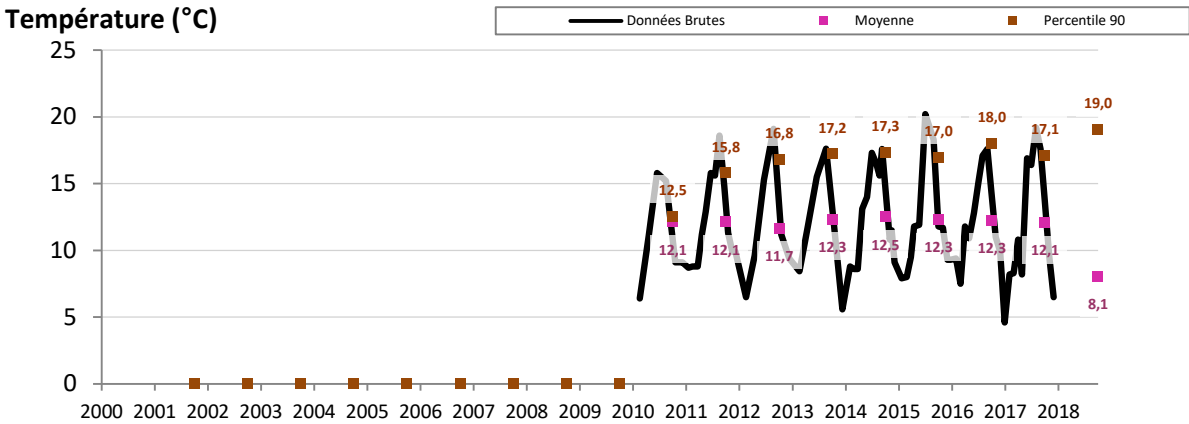

ANALYSES PHYSICO-CHIMIE - NUTRIMENTS

Les moyennes et percentile90, affichés au 01/10 de l'année N, sont calculés sur la période allant du 01/10/N-1 au 30/09/N.

Orthophosphates (mg/l)

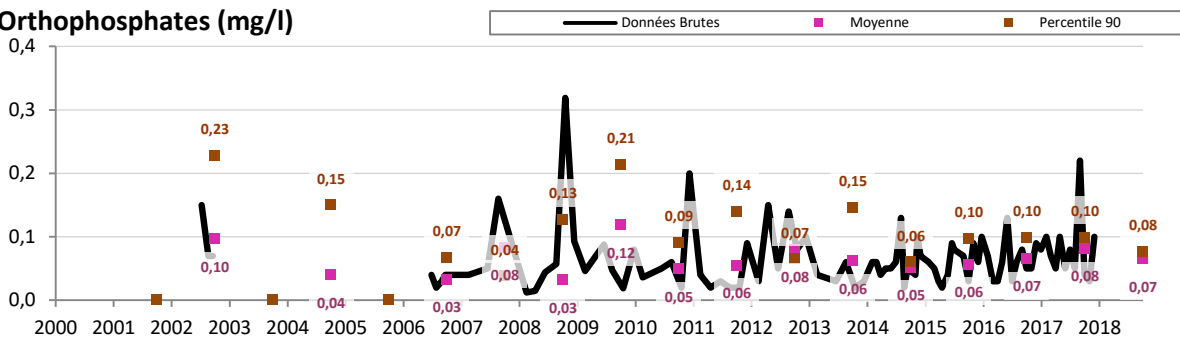

Phosphore total (mg/l)

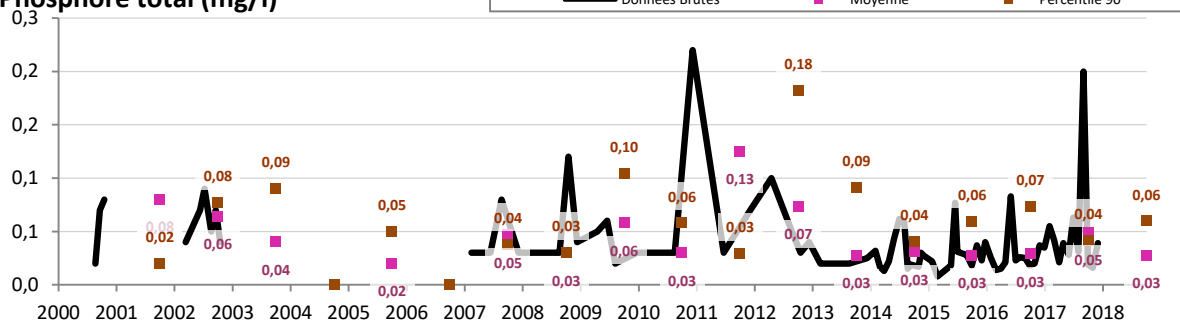

Ammonium (mg/l)

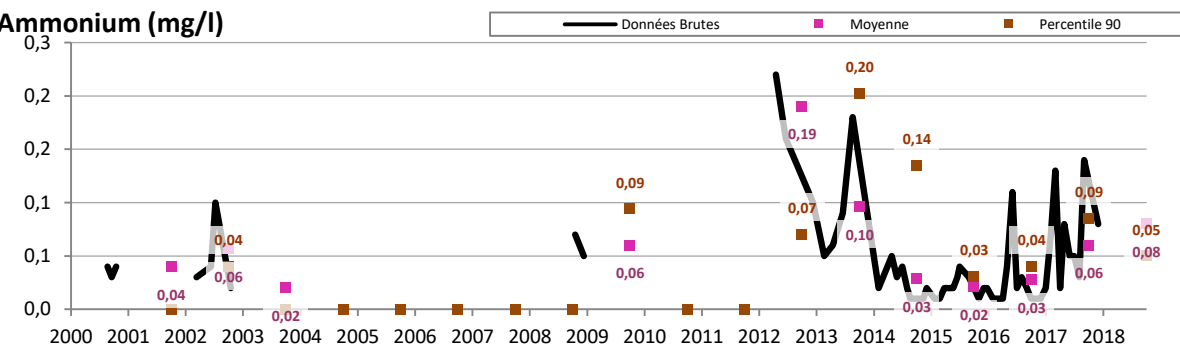

Nitrites (mg/l)

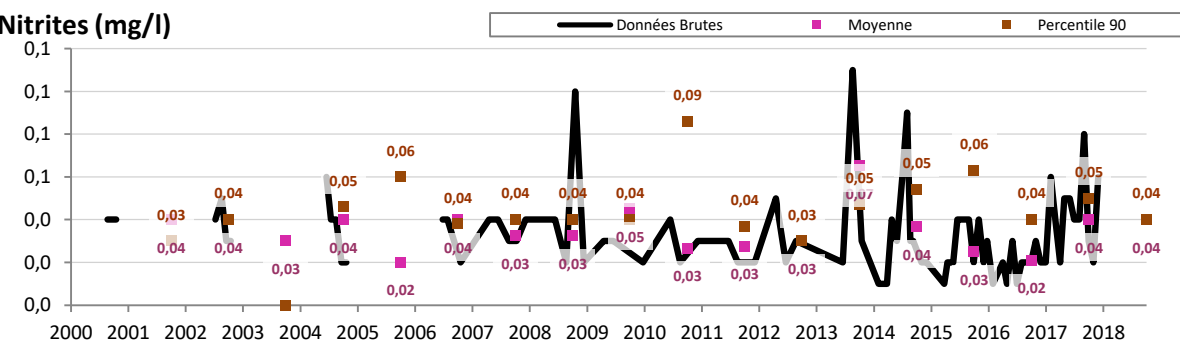

Nitrates (mg/l)

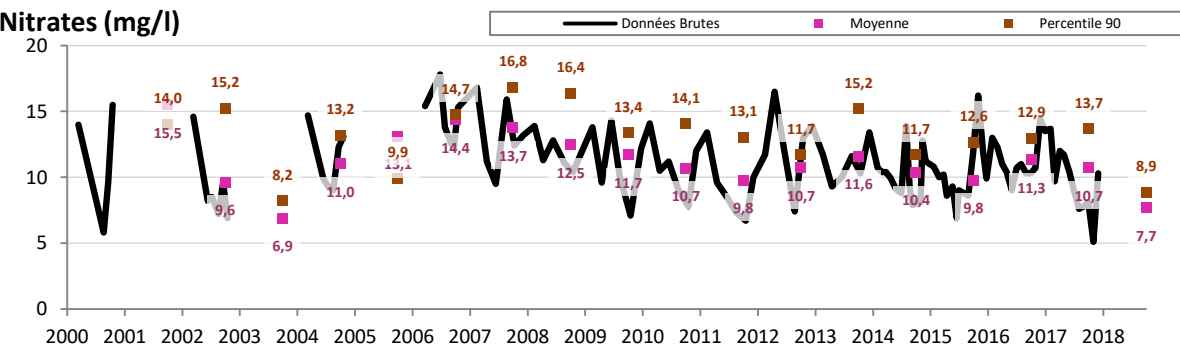

ANALYSES PHYSICO-CHIMIE - SALINITE

Les moyennes et percentile90, affichés au 01/10 de l'année N, sont calculés sur la période allant du 01/10/N-1 au 30/09/N.

Conductivité (µS/cm)

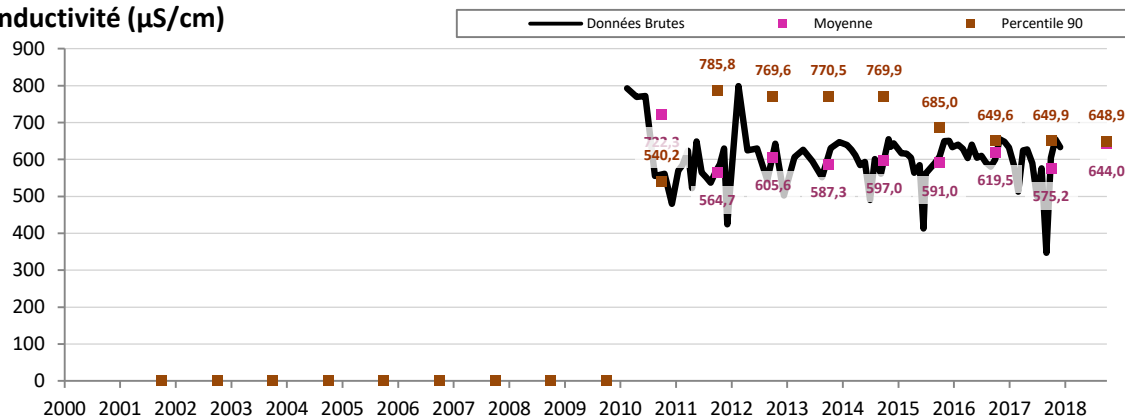

Chlorures (mg/l)

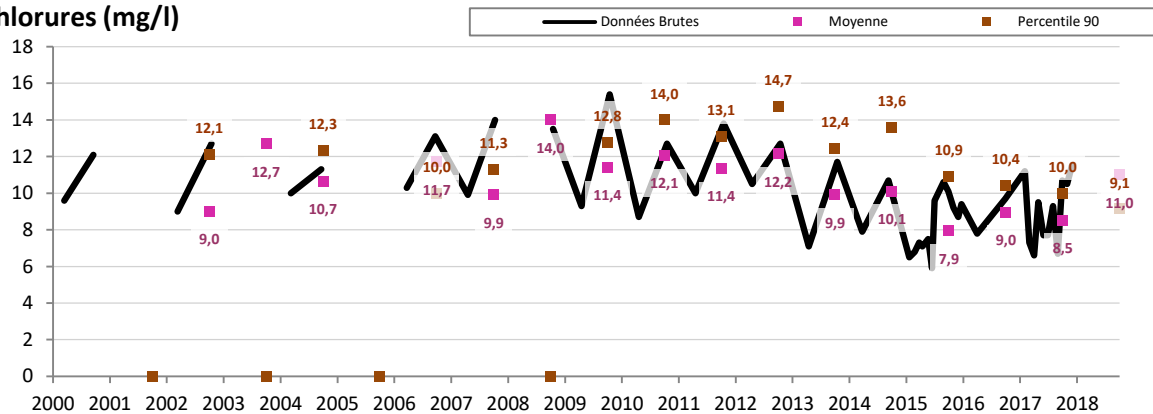

Sulfates (mg/l)

