

06012080_VENELLE_VENELLE A FONCEGRIVE

[Sommaire](#)

INFORMATIONS GENERALES SUR LA STATION

Code station	06012080		Coordonnées Lambert 93		
Cours d'eau	VENELLE		X	862027,00	
Commune	FONCEGRIVE		Y	6725705,00	
Département	21	Bassin	Rhône-Méditerranée-Corse		
Nom station	VENELLE A FONCEGRIVE		Réseaux	-	
Localisation site	amont Pont D 27				
Code Masse d'Eau	DR655	Type FR	TP10	Rang de Strahler	Très petit
Nom Masse d'Eau	LA VENELLE				
HER niveau 1	10	COTES CALCAIRES EST			
Sous-secteur BDCarthage® (IGN)	U11	La Saône de l'Ognon à la Tille			

LOCALISATION

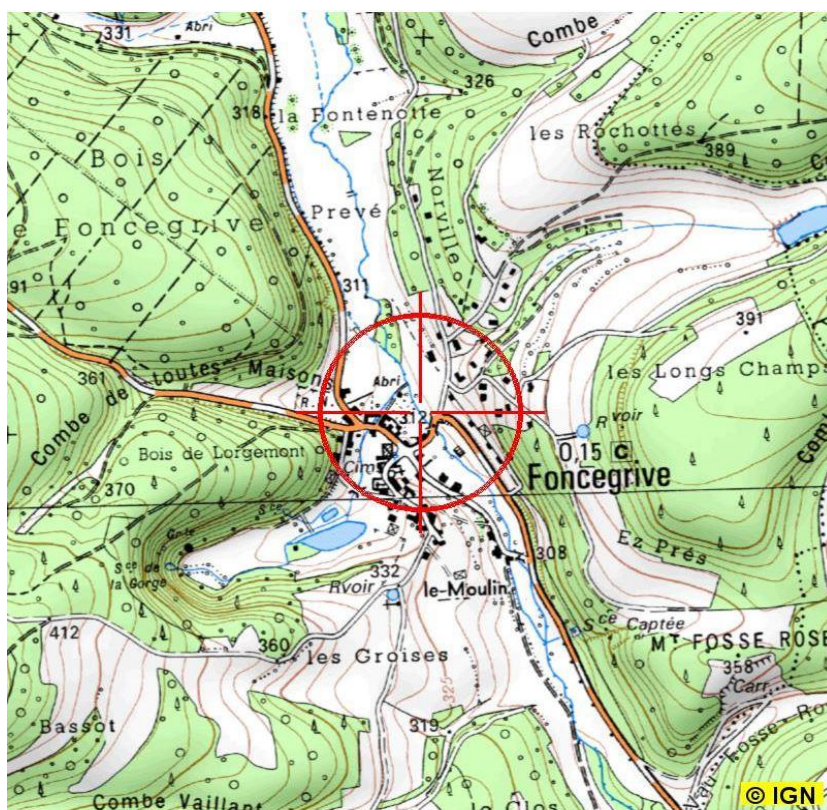

Localisation de la station , SCAN 25® . Sources : DREAL Bourgogne-Franche-Comté, Agence de l'Eau, IGN, ONEMA.



06012080_VENELLE_VENELLE A FONCEGRIVE

[Sommaire](#)

CARTE DE SITUATION 1

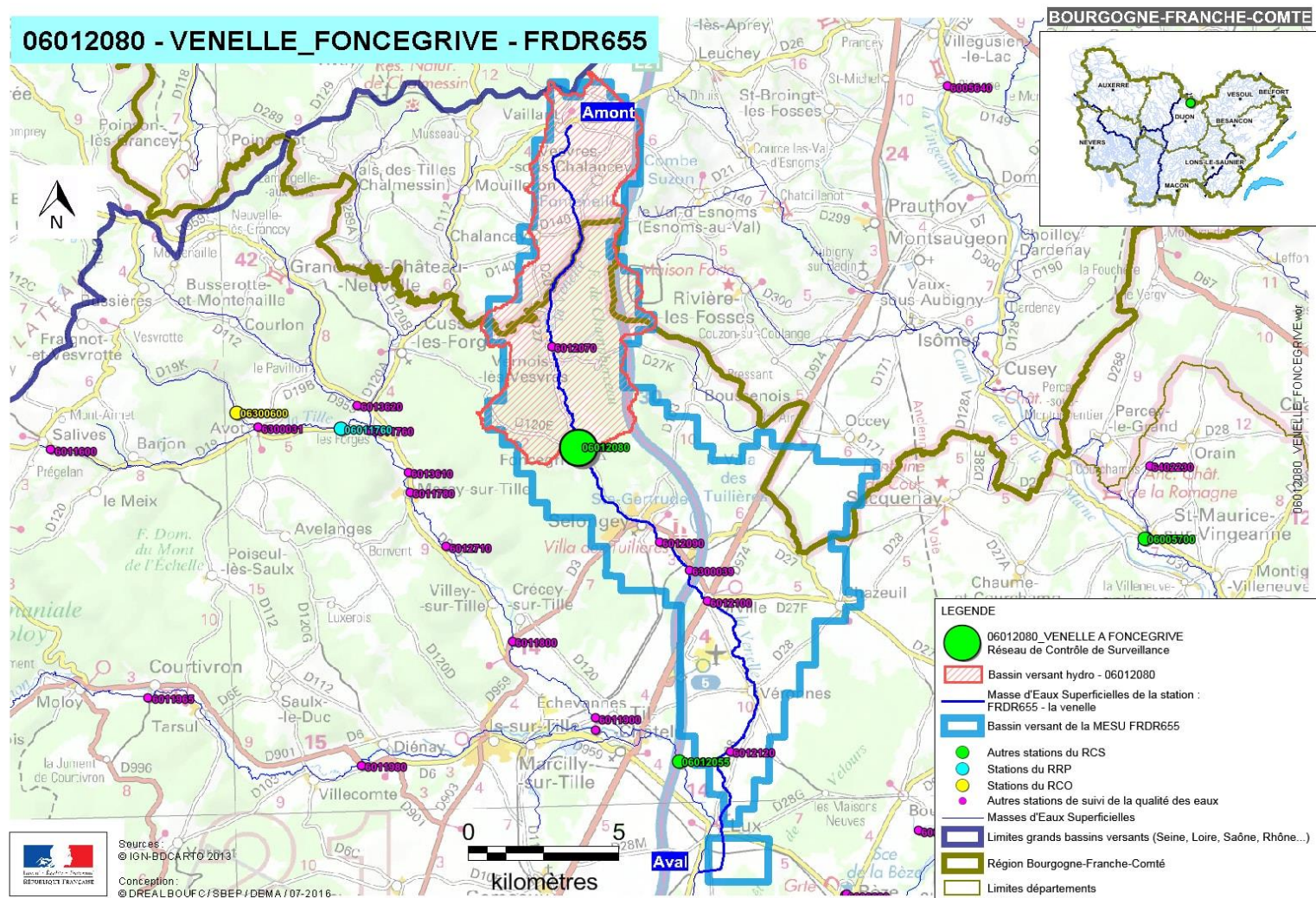

06012080_VENELLE_VENELLE A FONCEGRIVE

CARTE DE SITUATION 2

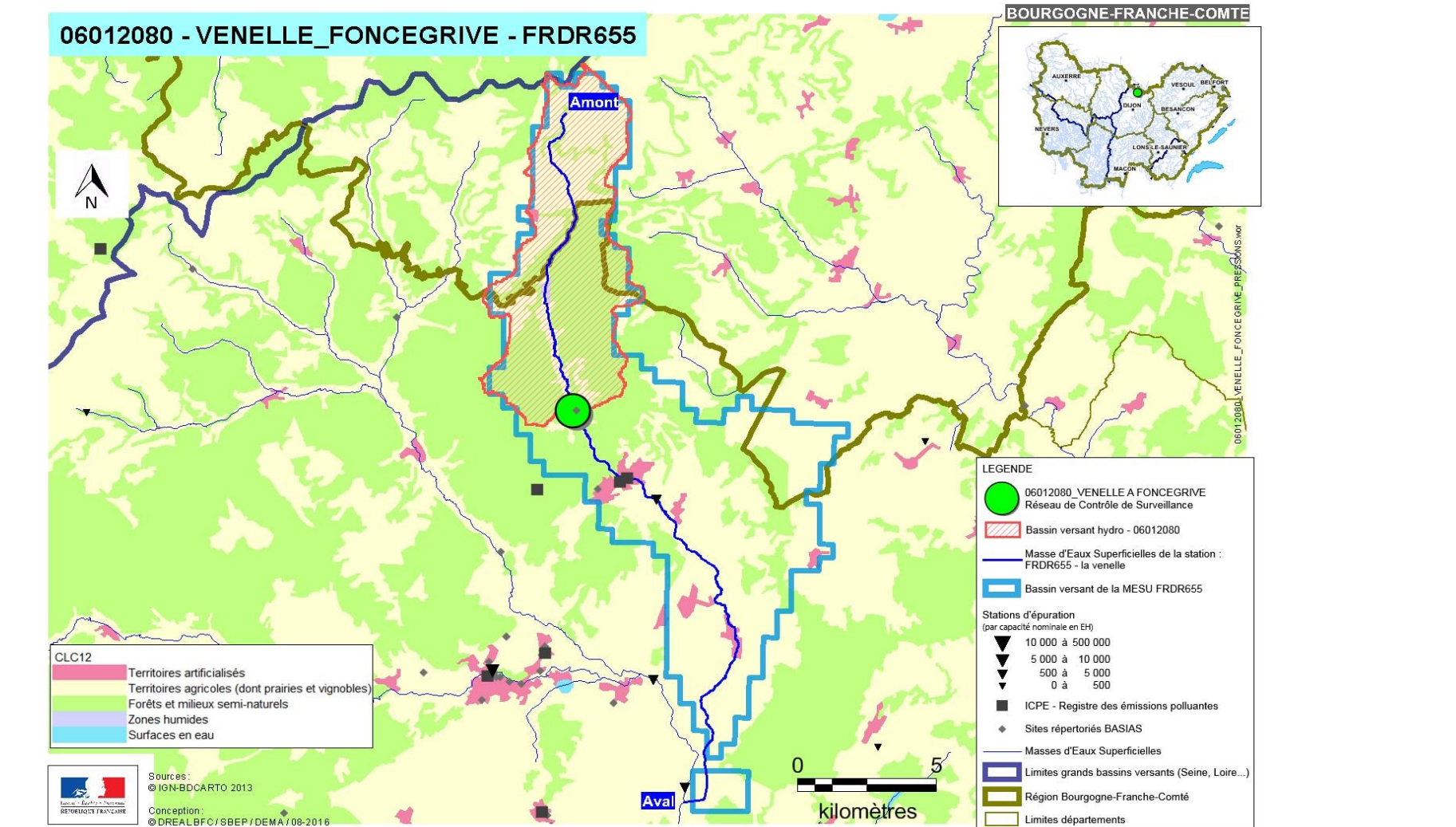

INDICATEURS BIOLOGIQUES

Les indicateurs biologiques sont issus des données disponibles, depuis 2000, auprès de l'Agence de l'Eau et de la DREAL BFC.

Indices Macroinvertébrés

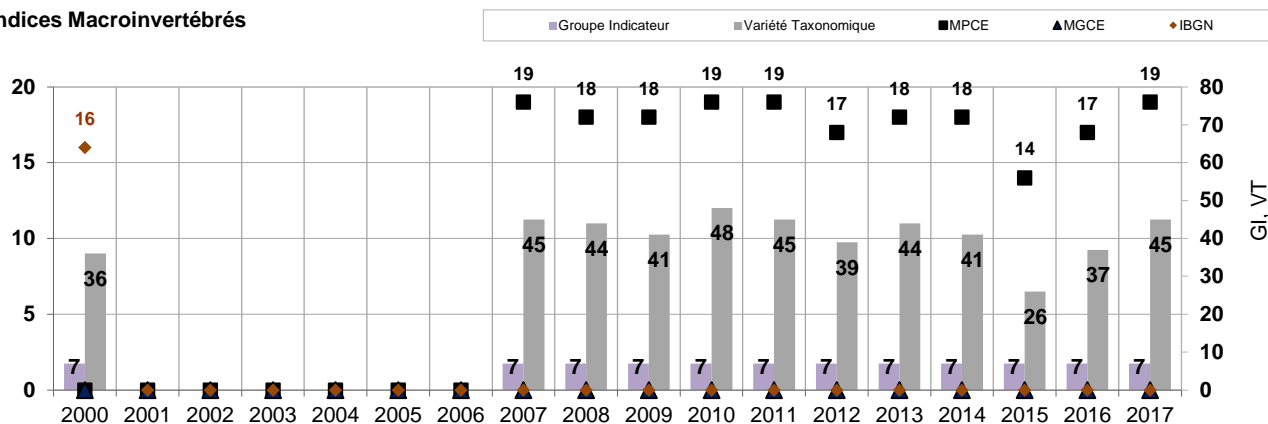

Indice Biologique Diatomées

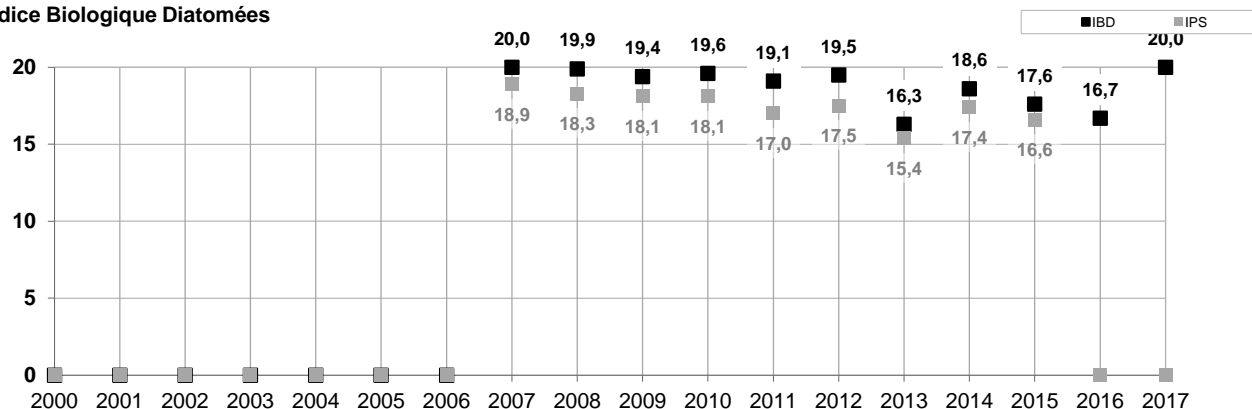

Indice Biologique Macrophytique en Rivière

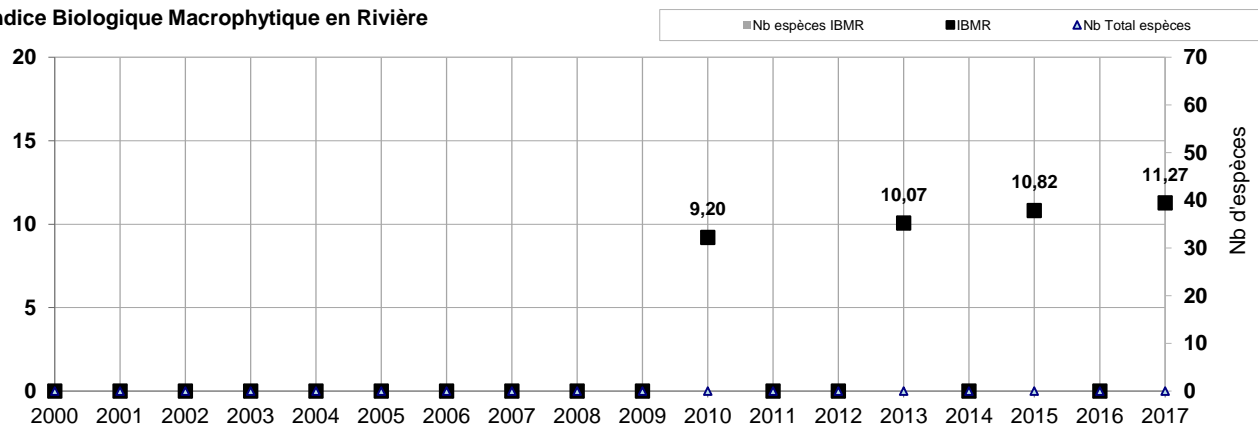

Indice Poissons Rivière

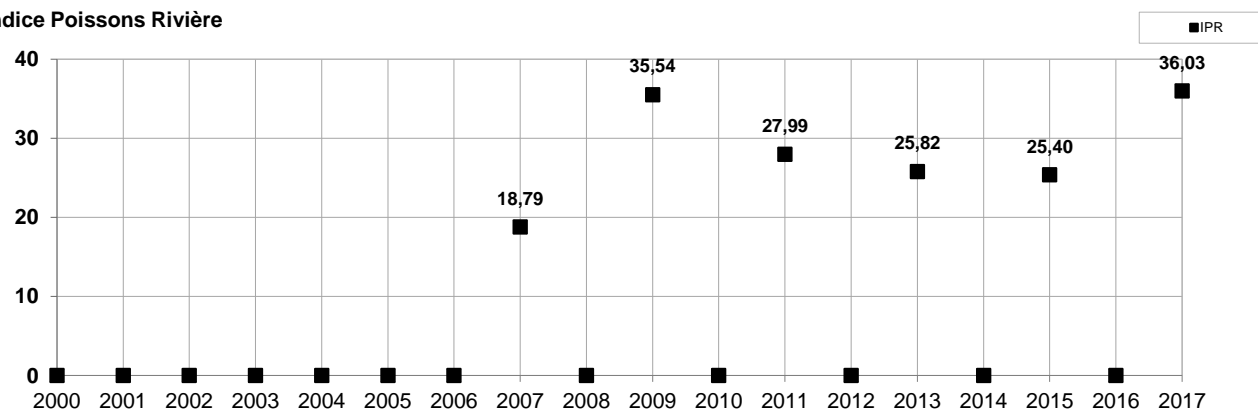

06012080_VENELLE_VENELLE A FONCEGRIVE

[Sommaire](#)

ANALYSES PHYSICO-CHIMIE - BILAN DE L'OXYGENE

Les moyennes et percentile90, affichés au 01/10 de l'année N, sont calculés sur la période allant du 01/10/N-1 au 30/09/N.

Oxygène (O₂) dissous (mg/l)

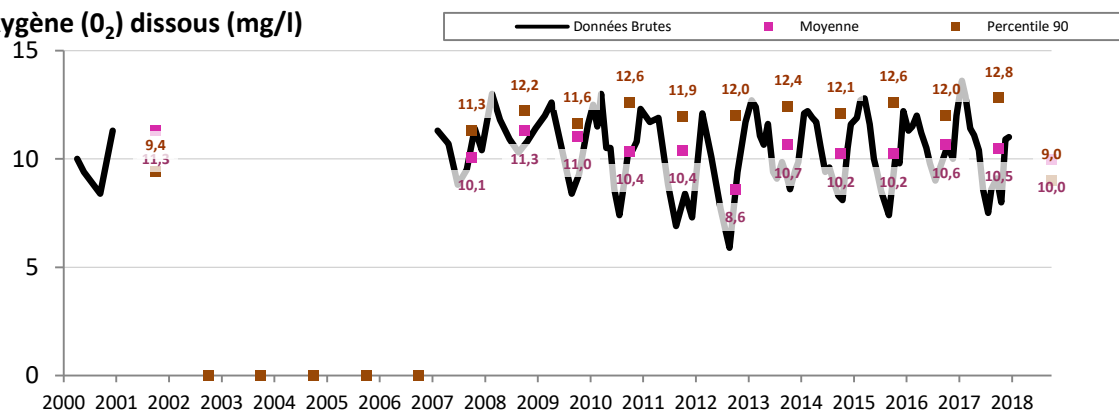

Taux de saturation en O₂ dissous (%)

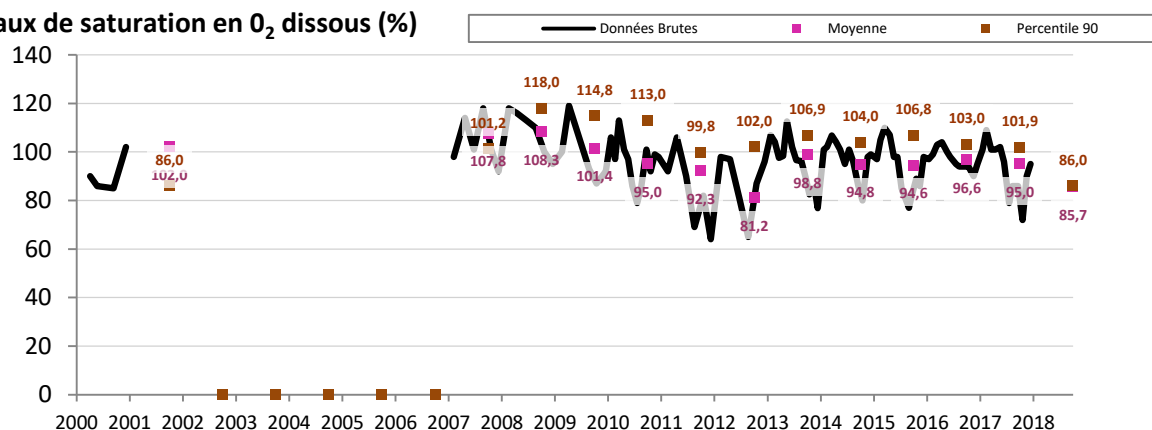

DBO5 (mg/l)

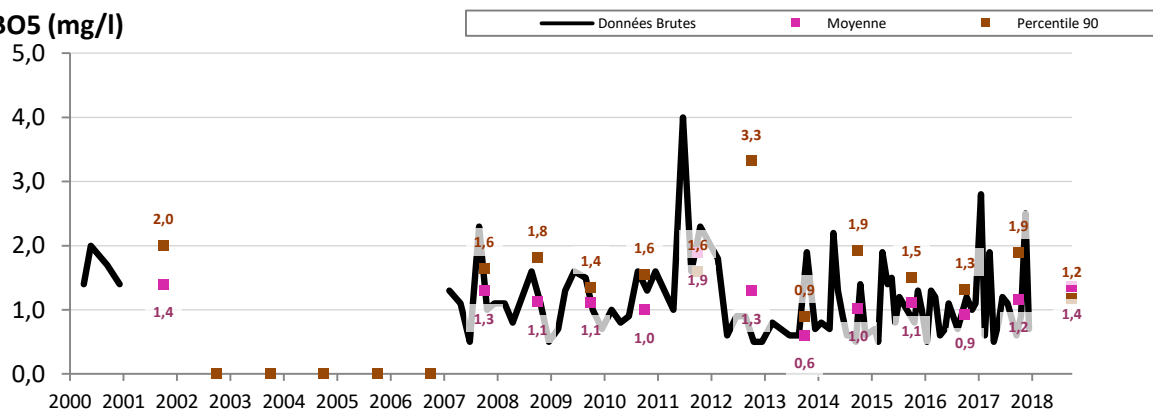

COD (mg/l)

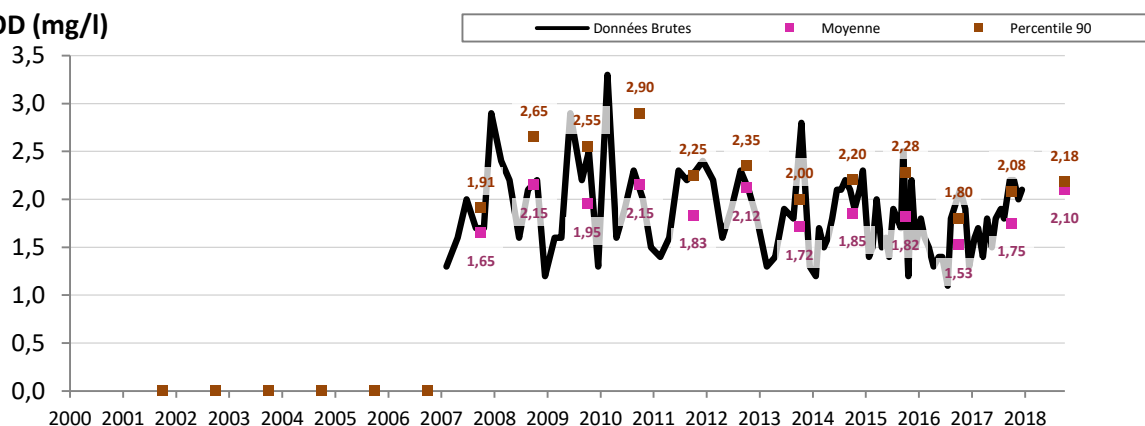

06012080_VENELLE_VENELLE A FONCEGRIVE

[Sommaire](#)

ANALYSES PHYSICO-CHIMIE - TEMPERATURE et ACIDIFICATION

Les moyennes et percentile90, affichés au 01/10 de l'année N, sont calculés sur la période allant du 01/10/N-1 au 30/09/N.

Température (°C)

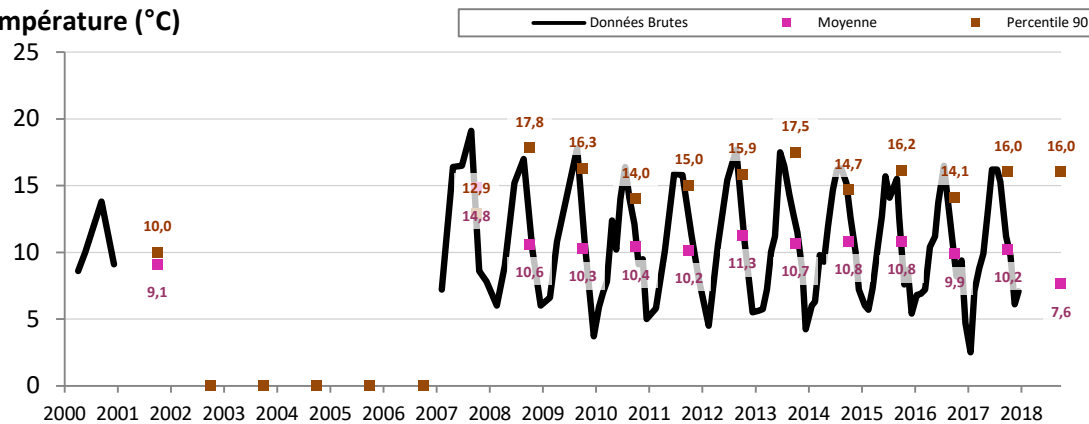

Potentiel en Hydrogène (pH)

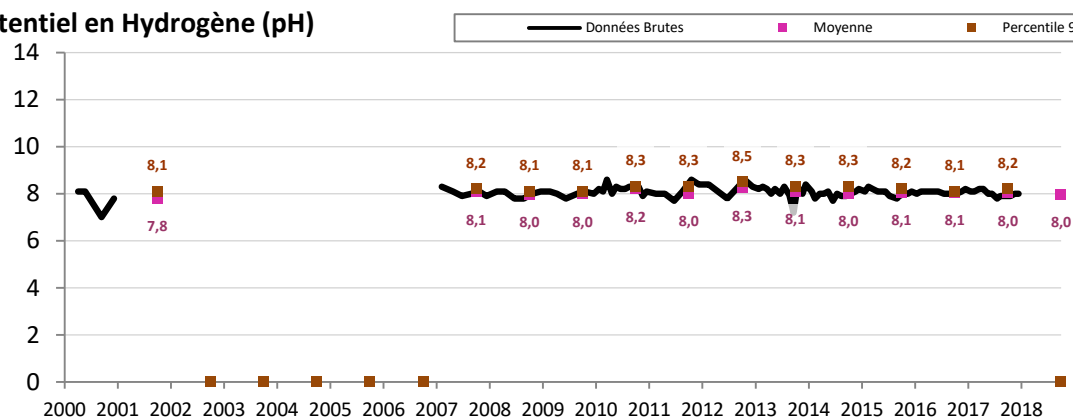

ANALYSES PHYSICO-CHIMIE - NUTRIMENTS

Les moyennes et percentile90, affichés au 01/10 de l'année N, sont calculés sur la période allant du 01/10/N-1 au 30/09/N.

Orthophosphates (mg/l)

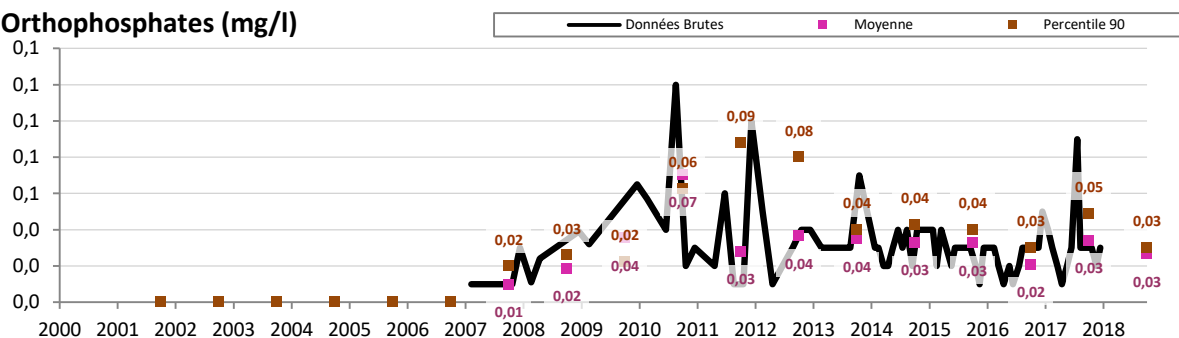

Phosphore total (mg/l)

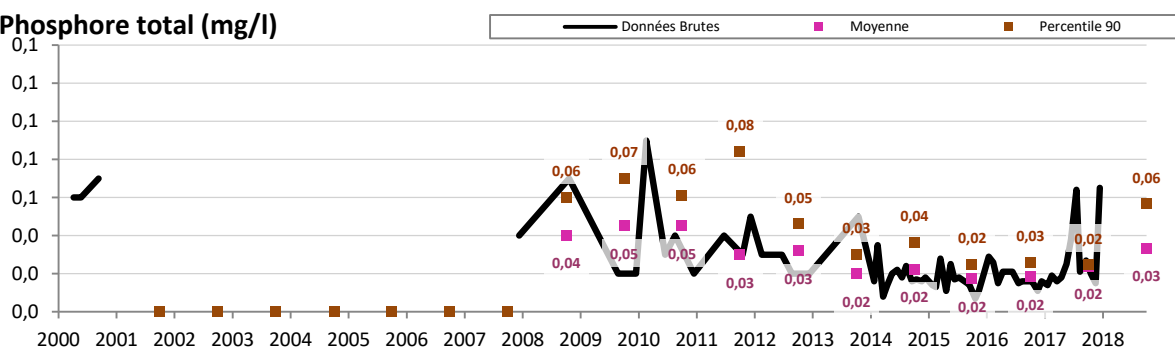

Ammonium (mg/l)

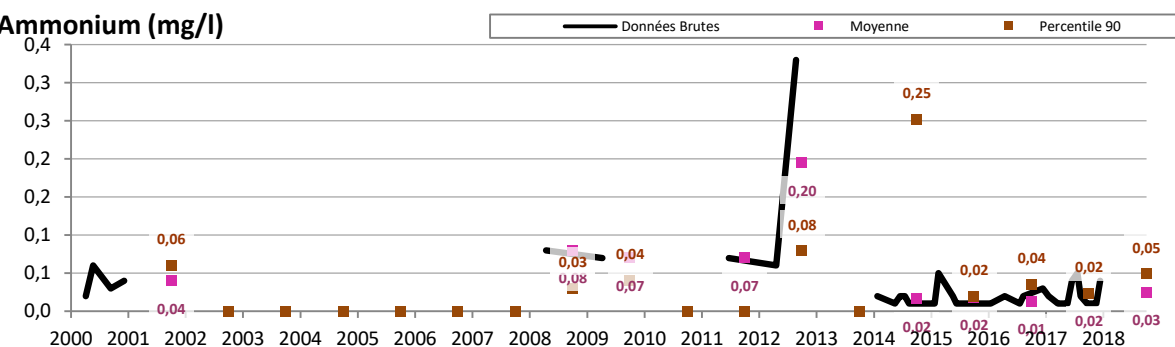

Nitrites (mg/l)

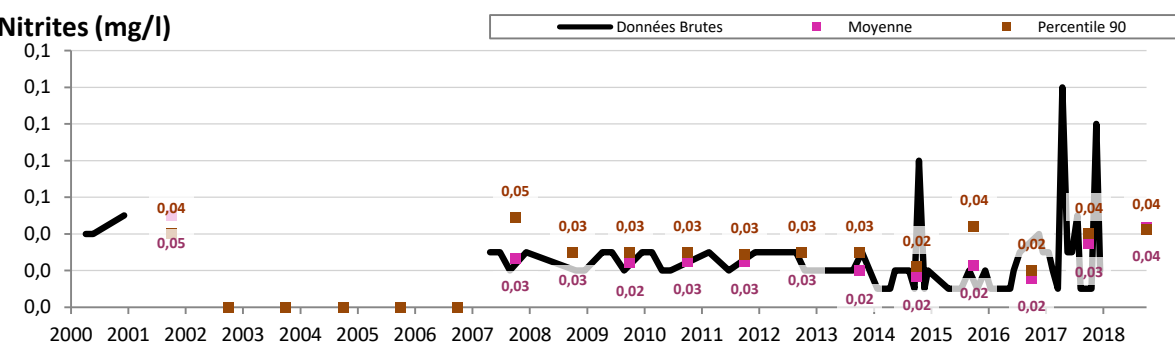

Nitrates (mg/l)

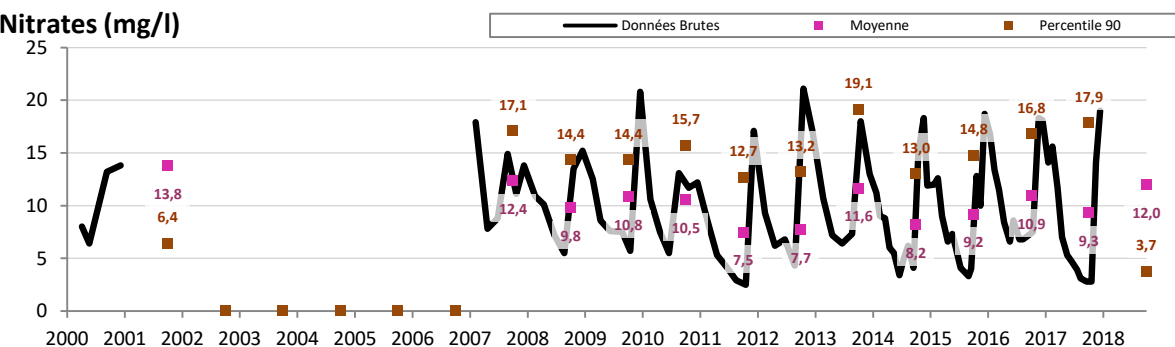

06012080_VENELLE_VENELLE A FONCEGRIVE

[Sommaire](#)

ANALYSES PHYSICO-CHIMIE - SALINITE

Les moyennes et percentile90, affichés au 01/10 de l'année N, sont calculés sur la période allant du 01/10/N-1 au 30/09/N.

Conductivité (µS/cm)

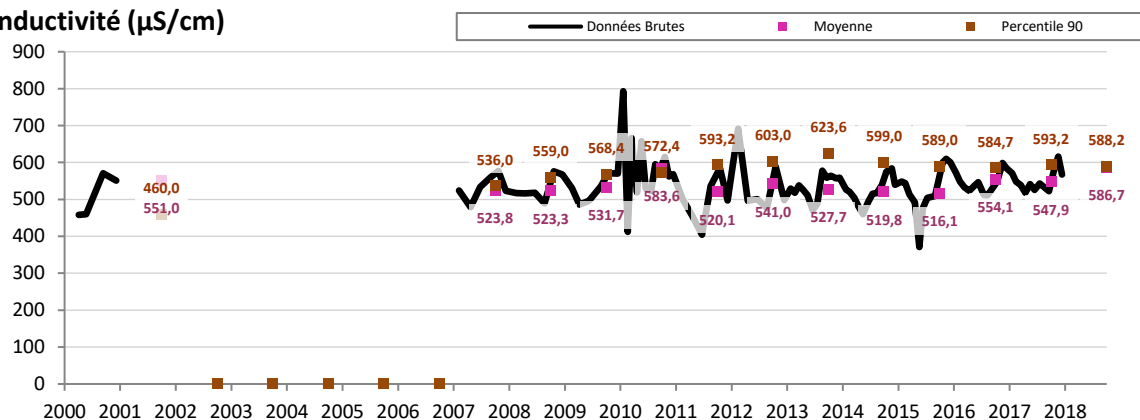

Chlorures (mg/l)

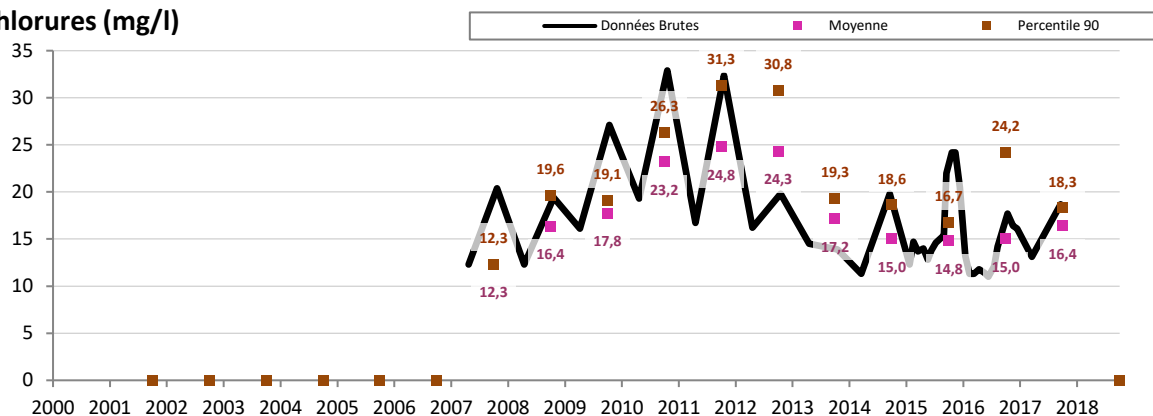

Sulfates (mg/l)

