

## Mise à 2x2 voies de la RN164 Aménagement du secteur de Plémet



Vue du bourg de Plémet et de la ZA du Ridor depuis le sud-ouest de l'aire d'étude

### ETUDE D'IMPACT – ANNEXE

PIECE E6 : Analyse des incidences du projet sur l'environnement et des mesures d'évitement, de réduction et de compensation

E6-1 : Etude agricole

# 1 ANNEXES AGRICOLES

## 1.1 Tableaux synthétiques des exploitations agricoles impactées

NUMERO	1	2	3	4	5	6
NUMERO CDN	6947	4098	901	Pas de terre	1095	3550
	<b>EARL de la Brossette</b>	<b>SCEA Morel-Bizet</b>	<b>MOREL Didier</b>	<b>EARL LE POTTIER</b>	<b>BLOUIN Pierre-Yves</b>	<b>EARL DE BODIFFET</b>
Adresse	Le Bos Josselin 22210 PLEMET	La Ville Moisan 22210 PLEMET	Perruchet 22210 PLEMET	La Croix Yava 22210 PLEMET	le Meur 22210 PLEMET	Bodiffet 22210 PLEMET
Téléphone	06-43-49-37-99	06-81-92-29-73	02.96.25.91.69	02.96.25.91.31	02.96.25.60.31	02.96.25.76.64
Nom	Le Mée Stéphane	Mme Bizet Roselyne	MOREL Didier		BLOUIN Pierre-Yves	MARTIN Jean
Type	EARL	SCEA	Individuel	EARL	Individuel	EARL
Année de naissance	1971	1957	1958		1967	1963
Salarié	1/2 UTH	1/2 UTH	2 UTH		1 UTH	
Cheptel	55 vaches laitières, 40 génisses, 10 vaches nourrices et 10 taurillons	40 vaches laitières et la suite, 140 places de veaux	60 vaches laitières, 60 à 70 génisses + 2 ans	Poulettes	40 vaches laitières, 12 vaches allaitantes, 60 jeunes bovins et génisses	35 vaches laitières BIO, 8 génisses
Quota laitier (en litres)	380 000	263 000				
Régime	Déclaration ICPE	Déclaration ICPE	Déclaration ICPE		Déclaration ICPE	RSD
SAU totale	120	50	72		65	26.94
Assolement	Blé/maïs/prairie	Blé/maïs/prairie	Blé/maïs/prairie		Blé/maïs/prairie	prairie
Activité de diversification	/	/				
Autre site d'exploitation	Hangar stockage au nord de Le Meur	Non	1 poulailler 1000 m2 à La Croix Yava			
Orientation spécifique	/	/				
Activité de diversification	/	/				BIO
Projet et/ou succession	/	filis d'ici 5 ans				
SAU au Nord de la RN 64	80	15	25		60	
SAU au Sud de la RN 164	40	35	47		5	26.94
Itinéraire actuel	via la RN 164		via D13 pour franchir RN 164			
Fournisseur	Montauban-de-Bretagne	Loudéac et Montauban-Rennes			Loudéac ou Montauban	
SAU zone rapprochée	22.2	26.2	37.3		18.97	17.92
Remarques	Souhaite pont agricole au Bos Josselin si échangeur B	Génisses transportées en bétailière vers les parcelles du Nord, ne souhaite pas de voie secondaire au Sud, compensation sous forme de terres	Sortie de champ de la parcelle face "sanatorium". 2 sorties actuelles de part et d'autre de la vallée sur RN 164. Le pont de la D13 est indispensable	Non vu, pas de terres	Pont agricole au Bos Josselin	
SAU impactée	2.33	3.09	3.93		0.41	0.85



NUMERO	7	8	9	10	11	12
NUM_CDN	4102	2196		5839	terre non référencées	3987
Nom	<b>RIVALLAN Johann</b>	<b>CHAPEL Joseph</b>	<b>AUFFRAY Yannick</b>	<b>MARCADE Yves</b>	<b>MARCADE Muriel</b>	<b>EARL LE MAITRE</b>
Adresse	La Pierre 22210 PLEMET	Marguet 22210 PLEMET	St Jacques 22210 PLEMET	La Ville Guyomard 22210 PLEMET	Le Bos Josselin 22210 PLEMET	Le Bos Josselin 22210 PLEMET
Téléphone	06.88.78.58.65	02.96.25.98.03	02.96.25.62.78	02.96.25.99.46	02.96.25.66.40 06.23.16.51.88	06.15.69.52.00
Nom	RIVALLAN Johann	CHAPEL Joseph	AUFFRAY Yannick	MARCADE Yves	MARCADE Muriel	LE MAITRE François
Type	Individuel	Individuel	Individuel	Individuel	Individuel	EARL
Année de naissance	1977	1957	1971	1946	1967	1965
Salarié						
Cheptel	42 vaches laitières et la suite, 42 génisses 96 places veaux de boucherie	30000 poulets Marguet 24000 Plessaler	50 vaches laitières, 50 génisses	450 veaux de boucherie (900 : 2 lots)	500 m2 canards gras 1000 places	42 vaches laitières 40 femelles 449 places porcs à l'engrais 300 porcelets
Quota laitier (en litres)			372000			
Régime	RSD	ICPE Autorisation			RSD	ICPE Déclaration
SAU totale	45	40	94	68	2.5	63
Assolement	Blé/maïs/prairie	Blé/maïs/Colza/ Prairie	Blé/maïs/prairie	Blé /maïs/prairie/légumes /gel	prairie	Blé/orge-escourgeon/maïs/ prairie
Activité de diversification						
Autre site d'exploitation						
Orientation spécifique						
Activité de diversification				2 locations		
Projet et/ou succession		fil				
SAU au Nord de la RN 64	45	40		64		25
SAU au Sud de la RN 164			94	4	2.5	38
Itinéraire actuel						
Fournisseur	Loudéac et Montauban		Montauban et Lamballe	Montauban	Loudéac et Montauban	Lamballe et Loudéac
SAU zone rapprochée	5.56	2.53	36.99	17.7	1.74	40.82
Remarques		Aucun impact direct, l'échangeur D semble le plus naturel		Trajet emprunte nationale	Impact de la route sur la maison.Fosse à rajouter sur plan. Préserver l'accès échangeur A. Si pas d'échangeur A : pont au Bos Josselin. Faire clôture le long des parcelles bordées apr la route et l'échangeur	Direct avec échangeur A mais le préfère à B. Si pas le A, pont au Bos Josselin. Traversée Nord Sud : pic de 44 fois dans la même journée (22 tours de lisier). Souhaite grillage le long de la 4 voies
SAU impactée	0.3	0.13	0.68	1.05	0.11	0.38

NUMERO	13	14	15	16	17	18
NUM_CDN	2205	2202	1050	3580	7665	4349
Nom	<b>GAEC DE LA VILLE GAUDOUIN</b>	<b>FLAGEUL Dominique</b>	<b>GAEC DE GUINOT</b>	<b>SCEA LE PRE FRERON</b>	<b>GAEC LES PIEDS DANS L'HERBE</b>	<b>EARL EON Mickael</b>
Adresse	La Ville Gaudouin 22210 PLEMET	La Ville Guyomard 22210 PLEMET	Le Guinot 22230 LAURENAN	Le Pré Fréron 22210 PLEMET	Les Rues Dolo 22230 LAURENAN	Le Breil Thual 22210 PLEMET
Téléphone	02.96.25.62.83	06.71.78.91.66	06.85.93.76.88	02.96.25.71.89	02.56.07.90.30	
Nom	DUROS Joseph DUROS Pierre	FLAGEUL Dominique	CAILLIBOTE Yves M. CAILLIBOTE Rémi Mme CAILLIBOTE	MINIER Daniel MINIER Christian MINIER Armel	BILLARD Ludovic BILLARD Emmanuelle	EON Mickaël
Type	GAEC	Projet GAEC 2015 FLAGEUL Florence (1970)	GAEC	SCEA	GAEC	EARL
Année de naissance	1963 1957	1968	1969; 1962; 1964; 1956	1948; 1952; 1956; 1954; 1955 1958	1975 1976	1972
Salarié						
Cheptel	Site Ville Gourhan : 60 vaches laitières 640 places porcs engraissement Site Vile Gaudouin : 50 génisses laitières 320 places engraissement + Fabrique aliment	La Ville guyomard : 110 truies naisseur/engraisneur 45 vaches laitières 30 à 40 génisses la Ville Moisan : 600 places engraissement	Guinot : 115 vaches laitières La Garenne : 105 génisses  80 truies naisseur-engraisneur	300 truies naisseur-engraisneur+ fabrique d'aliments	45 vaches laitières 40 génisses 2000 volailles plein air en vente directe Site 2 : Queven LAURENAN bâtiment génisses	2250 Porcs produits Cultures
Quota laitier (en litres)		300 000	900 000		287 000 200 000 réalisés	
Régime	ICPE	ICPE Autorisation	ICPE Déclaration	ICPE Autorisation	ICPE	ICPE Autorisation (1999)
SAU totale	116	95	185	160	57	50,9
Assolement	Blé pailles orge / Maïs/Prairie	Blé/orge/Maïs/Prairie	Céréales / Maïs, Prairie	Céréales/ Maïs/Colza/ Prairie	Mélange céréales/Maïs/Prairie	Blé/Maïs/Colza/prairie
Activité de diversification						
Autre site d'exploitation						
Orientation spécifique					BIO	
Activité de diversification						
Projet et/ou succession			oui Caillibote David 1995			
SAU au Nord de la RN 64	13	38		135	49.72	2.3
SAU au Sud de la RN 164	103	57		25	7.28	48.6
Itinéraire actuel						
Fournisseur		Loudéac et Morbihan	St Gilles du Mené - Montauban - Kermené - Lamballe	Kermené - Collinée		
SAU zone rapprochée	59.65	48.13	66.48	13.2	19.93	29.6
Remarques	Trajet constant Nord Sud		Passage RN 164 plusieurs fois par jour + des pointes (ensilages, épandage). Demande passage au niveau de la route Guinot. Pont agricole à prévoir et demnde boviduc. Envisage robot de traite	Souhaite pont sud Guinot cause trajet	Amène les génisses par bétailière au sud de la 4 voies. Problème de l'emprise foncière sur terres en biologique (2 à 3 ans de reconversion). Demande pont au sud Guinot + boviduc ou pont élargi pour passage animaux. Parcelle le long de la RN 164 = meilleure terre	Plan d'épandage à retrouver en cas d'impact Prime PAC non activée
SAU impactée	0.15	0.42	1.67	0.49	1.06	1.85

NUMERO	19	24	25	26	28	39	41	
NUM_CDN	6836	1886	2200	2209/2210		6912	28349	
Nom	<b>MARIE Michel et Chantal</b>	<b>EARL de L'AVENIR</b>	<b>EARL de SAINT-RUMEL</b>	<b>LEMEE Dominique</b>	<b>SARLdu Breil Sablé</b>	<b>POILANE-TABART Valérie</b>	<b>EARL de LA CRECELLE</b>	
Adresse	Le Breil Thual 22210 PLEMET	Le Clos Aubin 22230 LAURENAN	Saint-Rumel 22210 PLEMET	La Rénolet La Boulaie 22210 PLEMET	LE Breil Sablé 22210 PLUMIEUX	Le Commun 22230 LAURENAN	La Ville Jehan 22230 LAURENAN	
Téléphone	02.96.66.33.48	06.83.15.88.34	02.96.25.70.37		02.96.25.53.95			
Nom	MARIE Michel et Chantal	ROUXEL Pascal ROUXEL Jocelyne	GUILLEMOT Daniel	LEMEE Dominique	Guillaume Nicolas et Anthony	POILANE-TABART Valérie	BALUSSON	
Type		EARL	EARL		SARL			
Année de naissance	1956/1958	1967/1970	1957		1978, 1988	1973	50 ans	
Salarié					450 truies naisseur-engraisseur			
Cheptel	510 Veaux de bovrerie	120 Truies Naisseur-Engraisseur	60 vaches laitières et la suite	Producteur de porcs	Producteur de porcs		Néant	
Quota laitier (en litres)			non indiqué					
Régime		ICPE Autorisation (1988 puis mise à jour)						
SAU totale	35	56 (PAC -48 selon exploitant)	58	88	54	12	126	
Assolement		Blé/Mais grain/Orge	Céréales/maïs/prairie	Céréales/maïs	Cultures	Blé/ Blé noir/ herbe et légumineuse	Cultures de vente	
Activité de diversification								
Autre site d'exploitation								
Orientation spécifique						Céréales BIO		
Activité de diversification						Production BIOLOGIQUE farine et pain à la ferme, vente directe, panier et réseau biocoop		
Projet et/ou succession	Oui, la fille		non		sans objet		oui	
SAU au Nord de la RN 64	1.73	30	55	78	Néant	7	7	
SAU au Sud de la RN 164	33.27	26	2	15	54	5	5	
Itinéraire actuel		Guinot			par la RN 164, siège à 12 km	Route du Guinot	Route du Guinot	
Fournisseur								
SAU zone rapprochée	26.81	14.24	3.6	4.69	5.84		14.88	
Remarques	Attention l'exploitation peut-être également impactée dans le tronçon Ouest de Merdrignac.	Fabrication d'aliment à la ferme. Epanchage en propre Traversée au Guinot (pont) ou chemin qui suit la 4 voies au nord à goudronner pour accès par le matériel agricole Autre structure à Launay-Guen 170 truies naisseur-engraisseur				Siège au Breil Sablé sur Plumieux à environ 12 km de la parcelle impactée	En tant que maire souhaite passage au Guinot (Pont et boviduc) avec intégration paysagère et acoustique de l'ouvrage	Pertes de terres
SAU impactée	0.35	0.16	0	0.02	0.05	0	0.52	



## **1.2 Les cartes des exploitations agricoles : avant et après projet**



# Exploitation1 : vue d'ensemble après projet

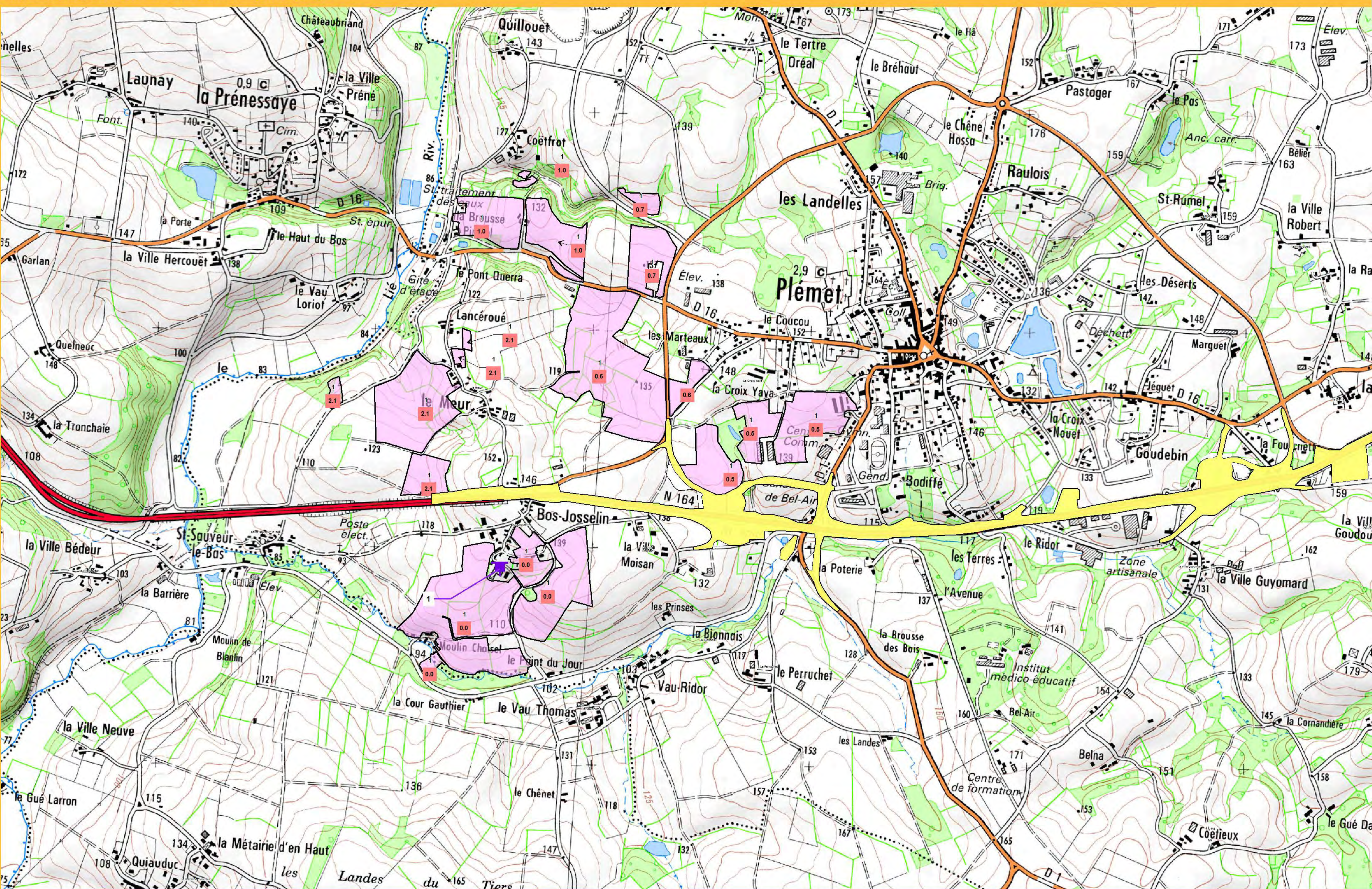



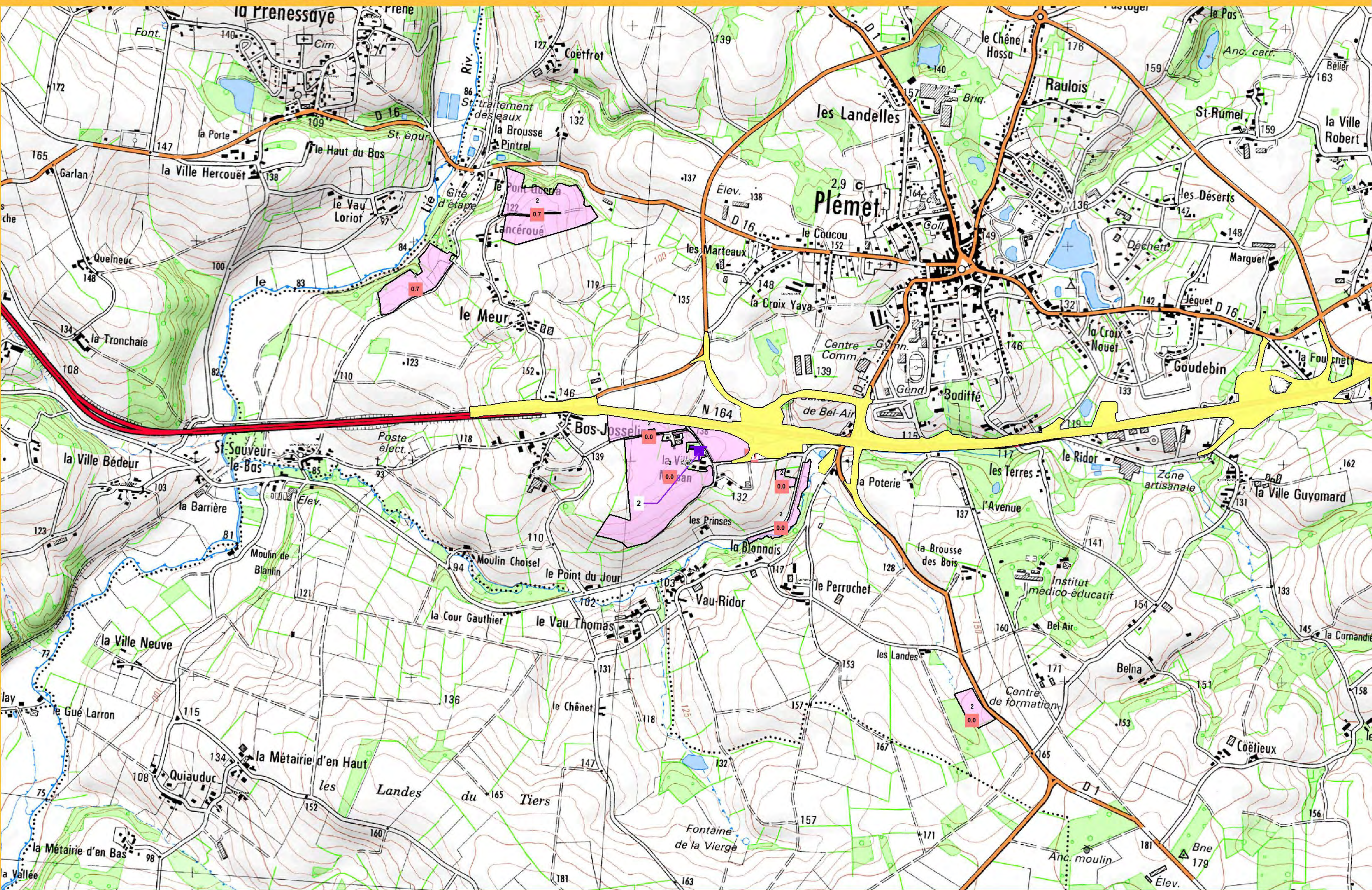



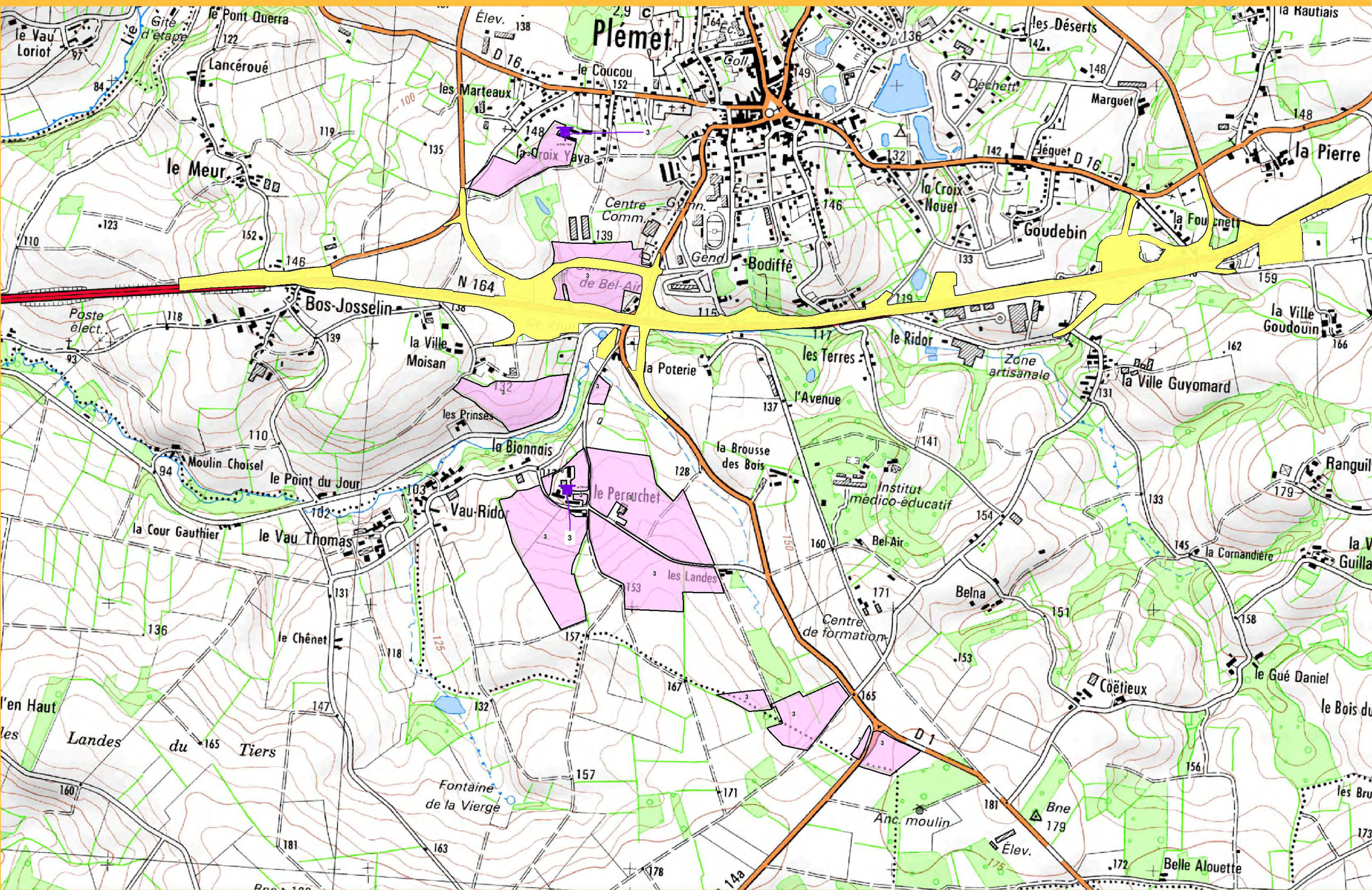



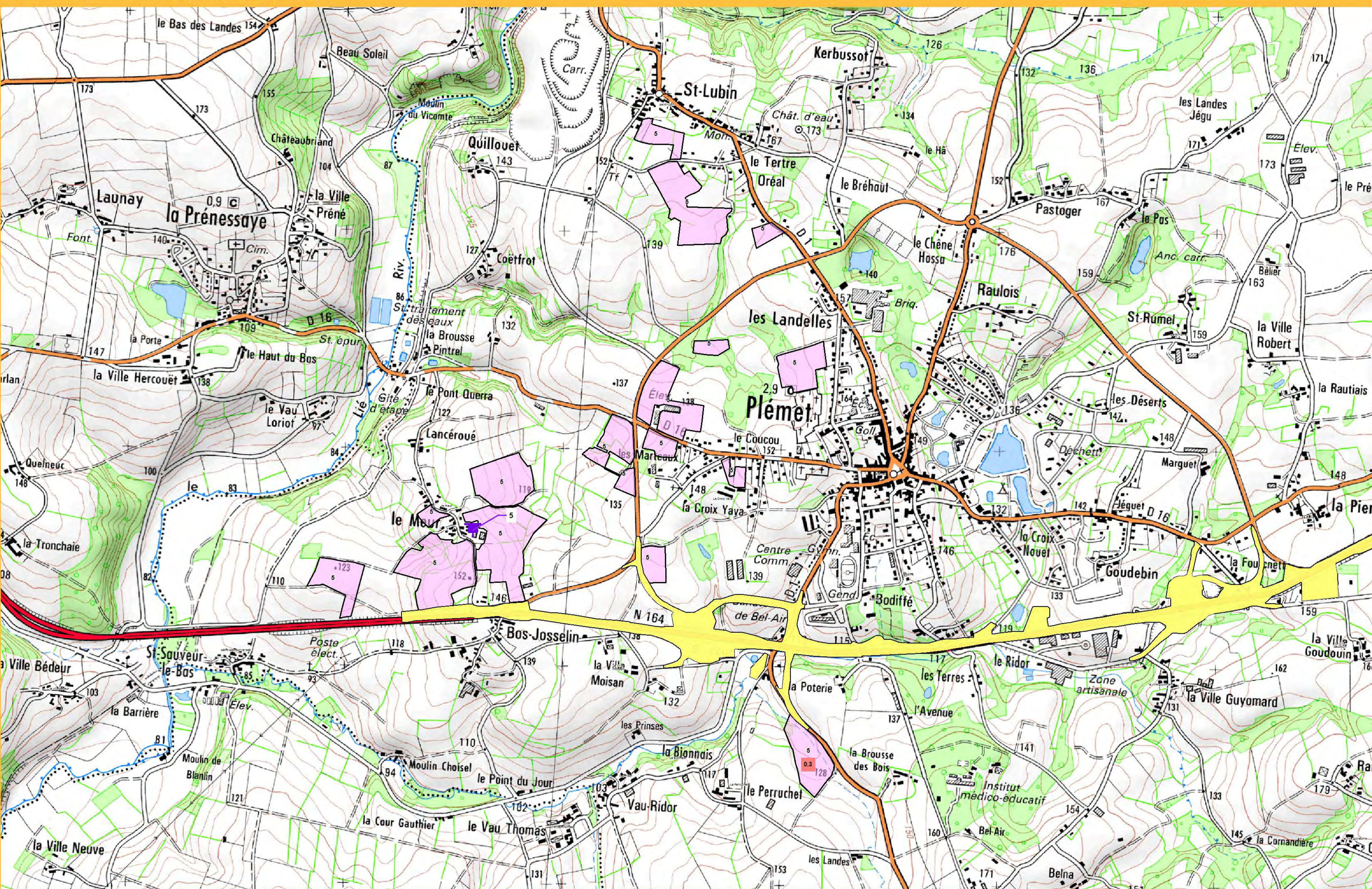



Exploitation 6 : vue d'ensemble après-projet

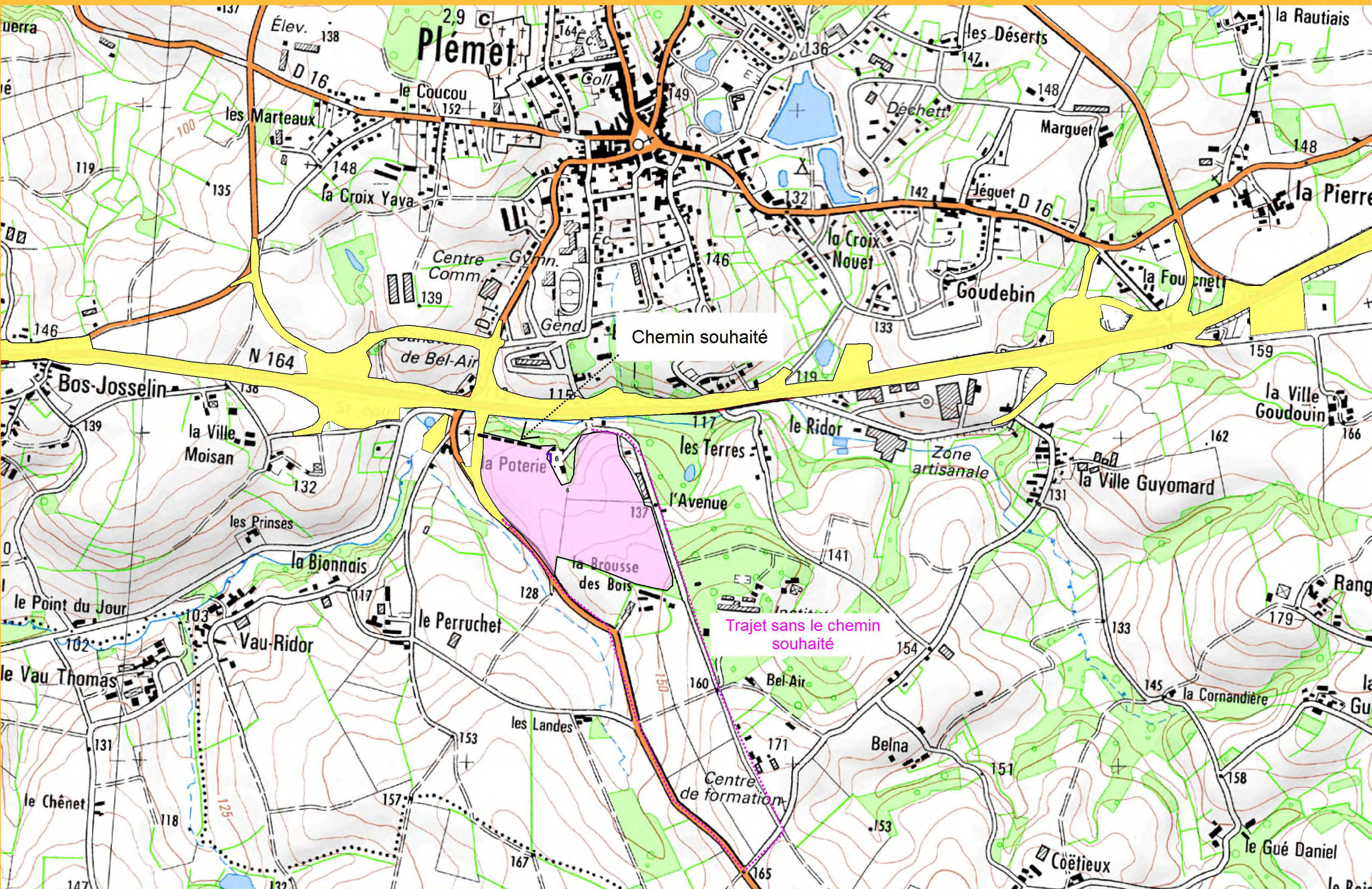



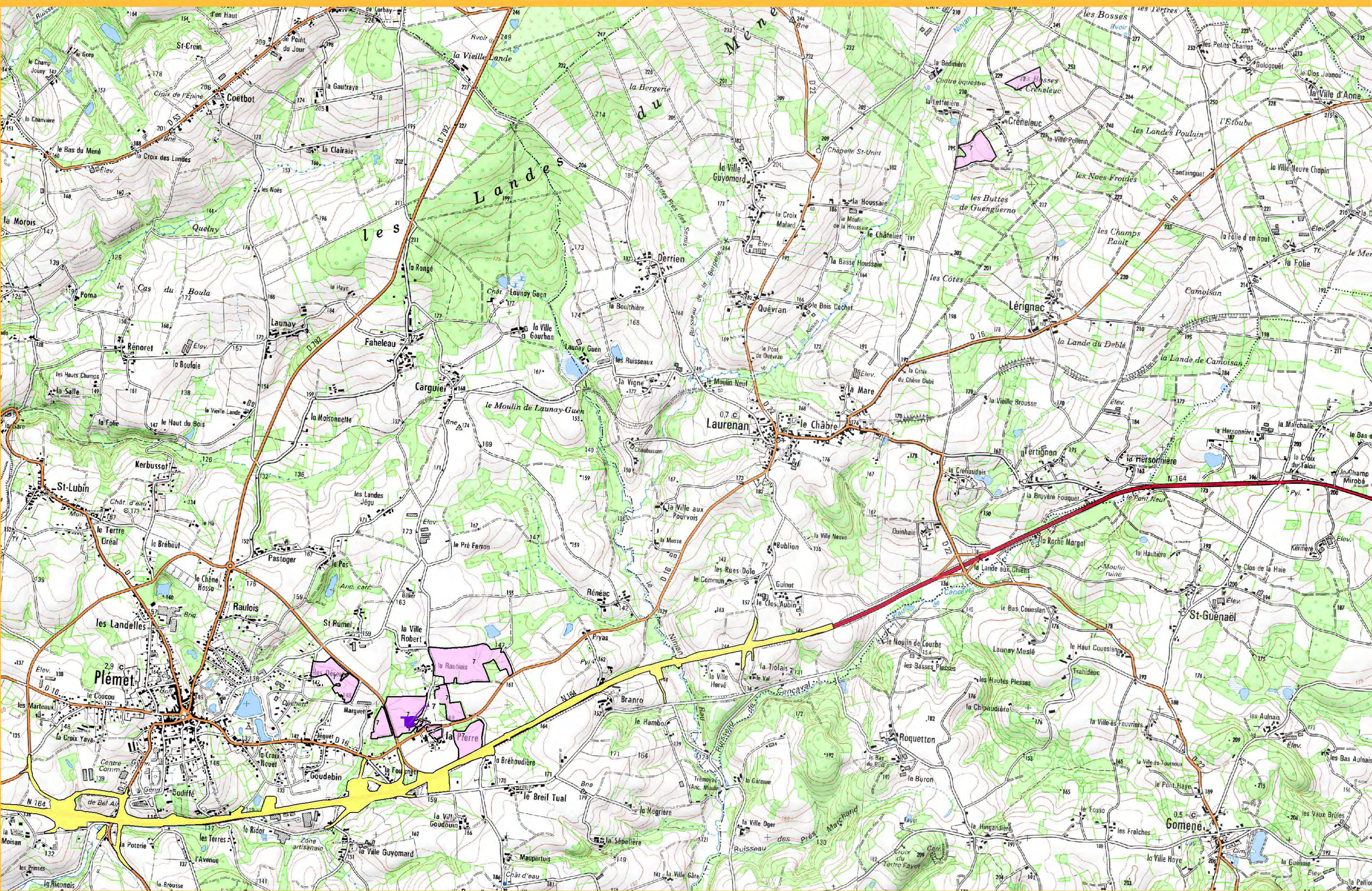



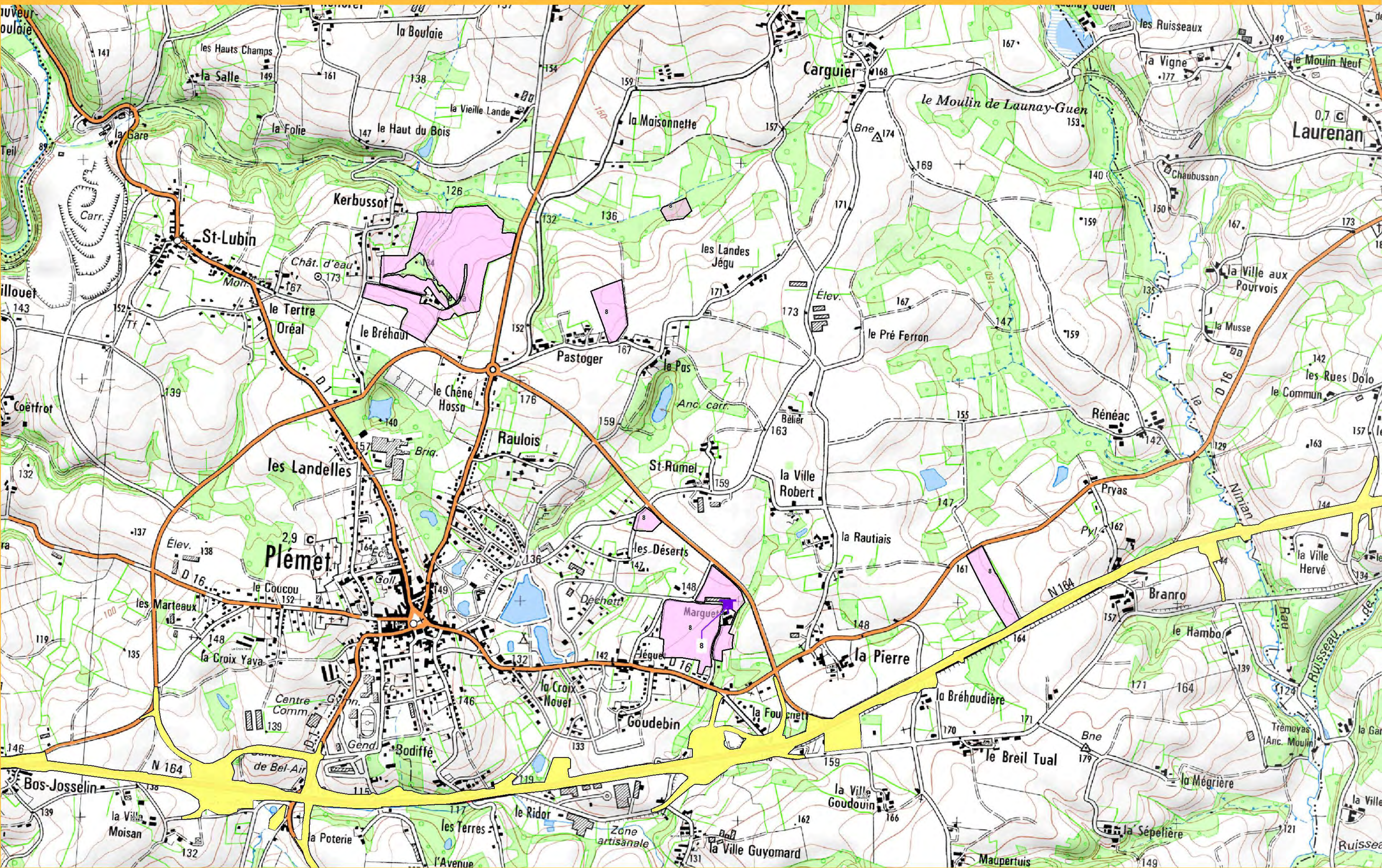



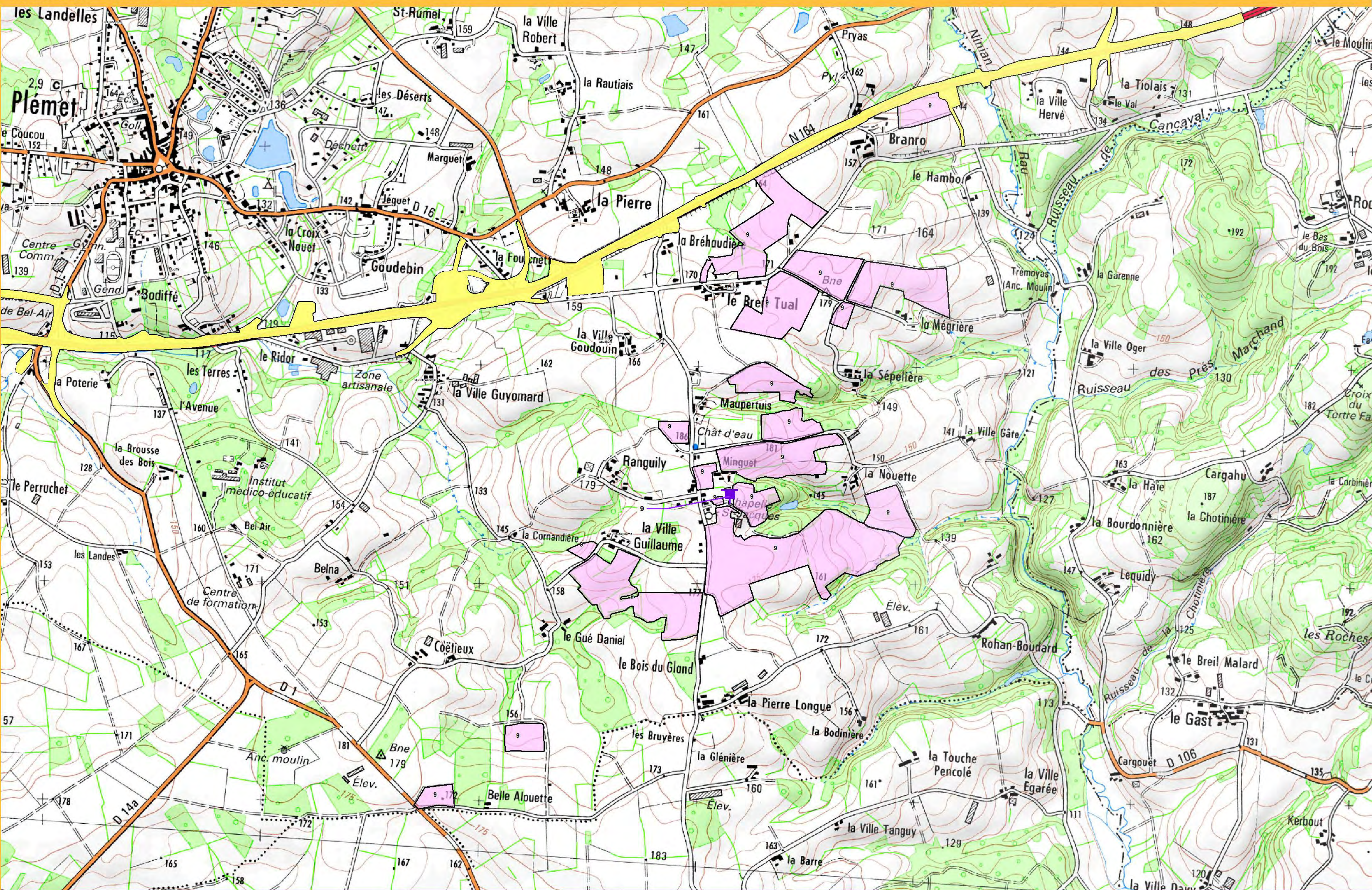



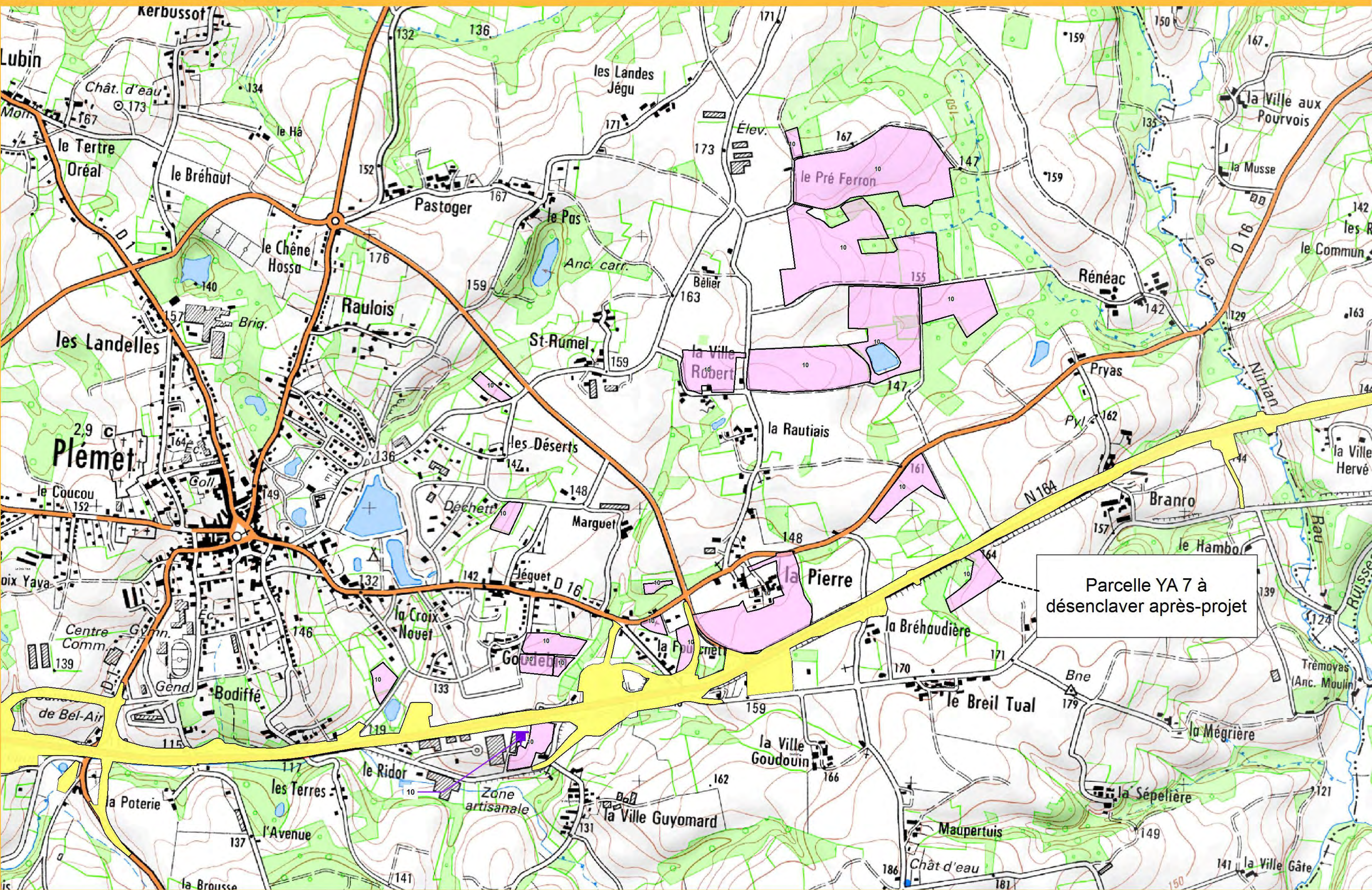

Parcelle YA 7 à désenclaver après-projet



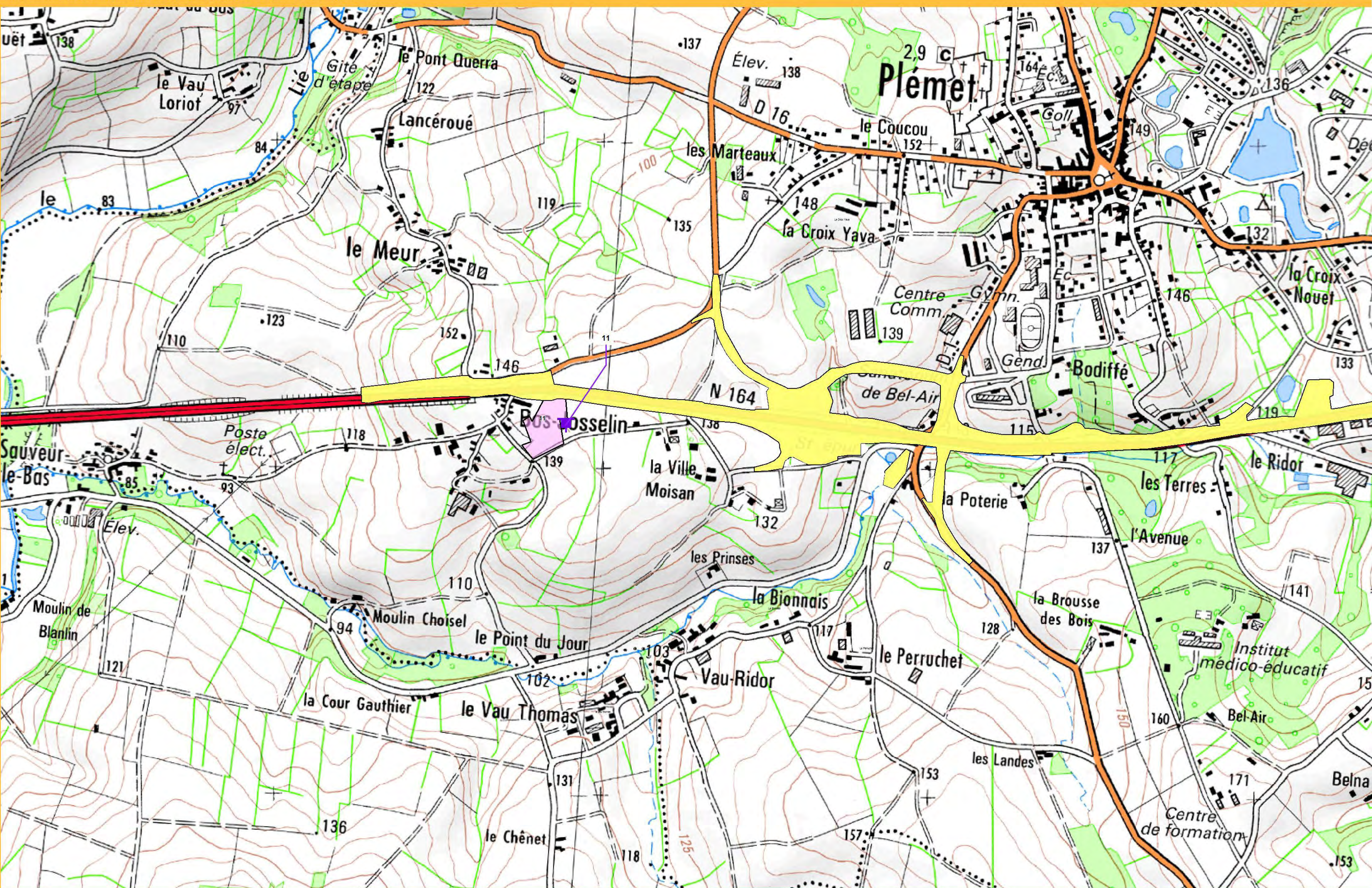



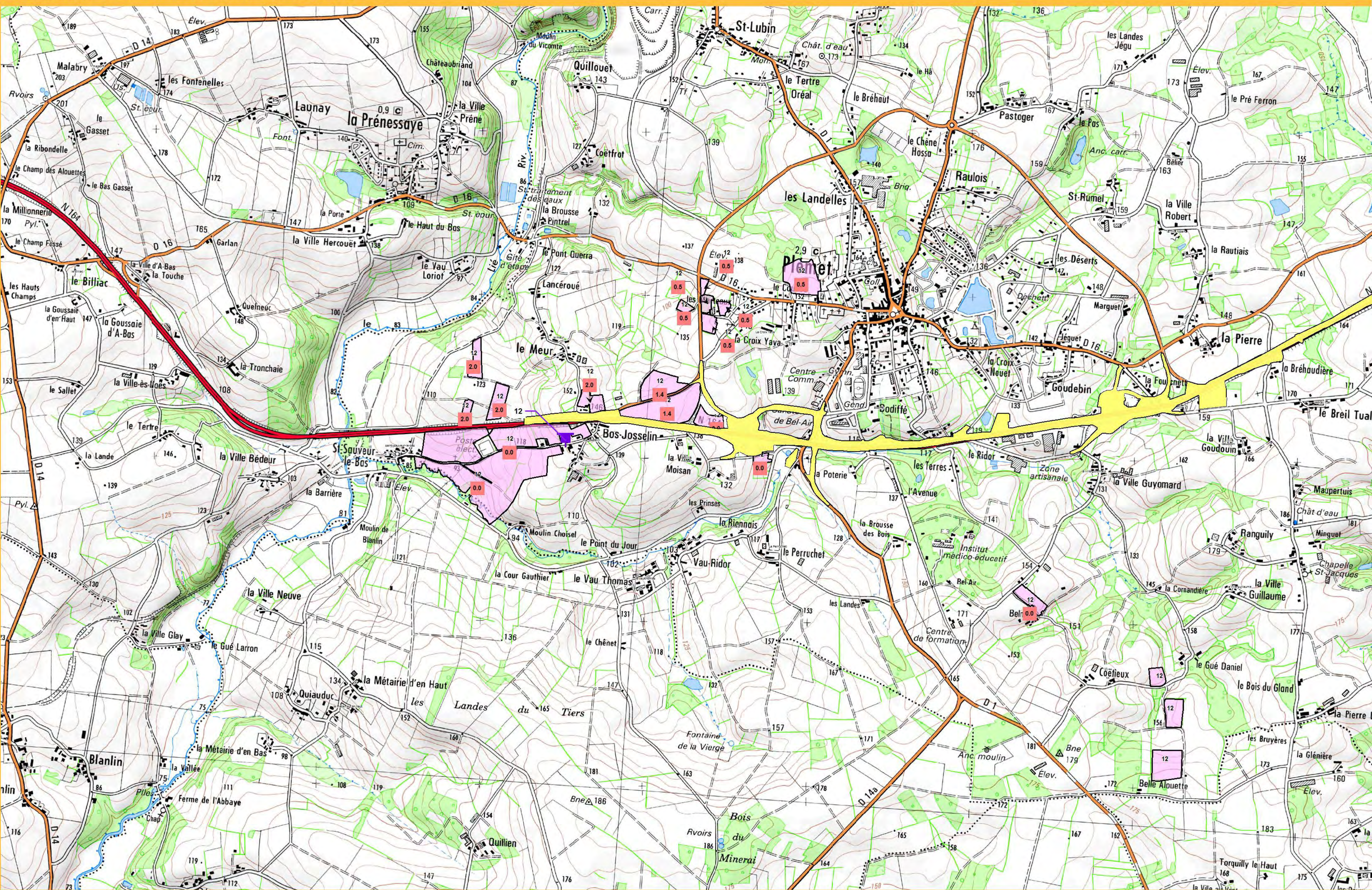

Site d'exploitation

1.0

Allongement de parcours en km





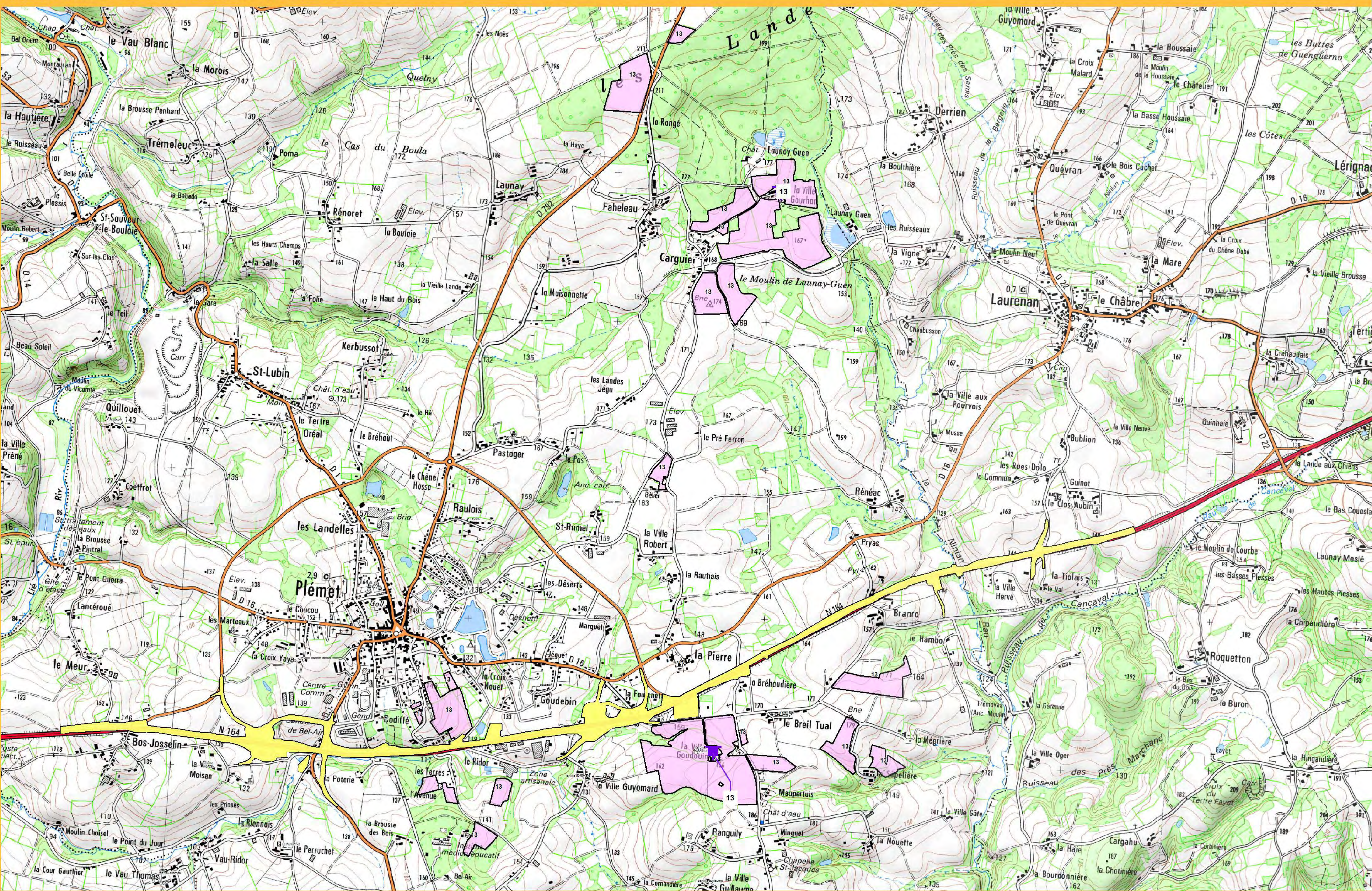



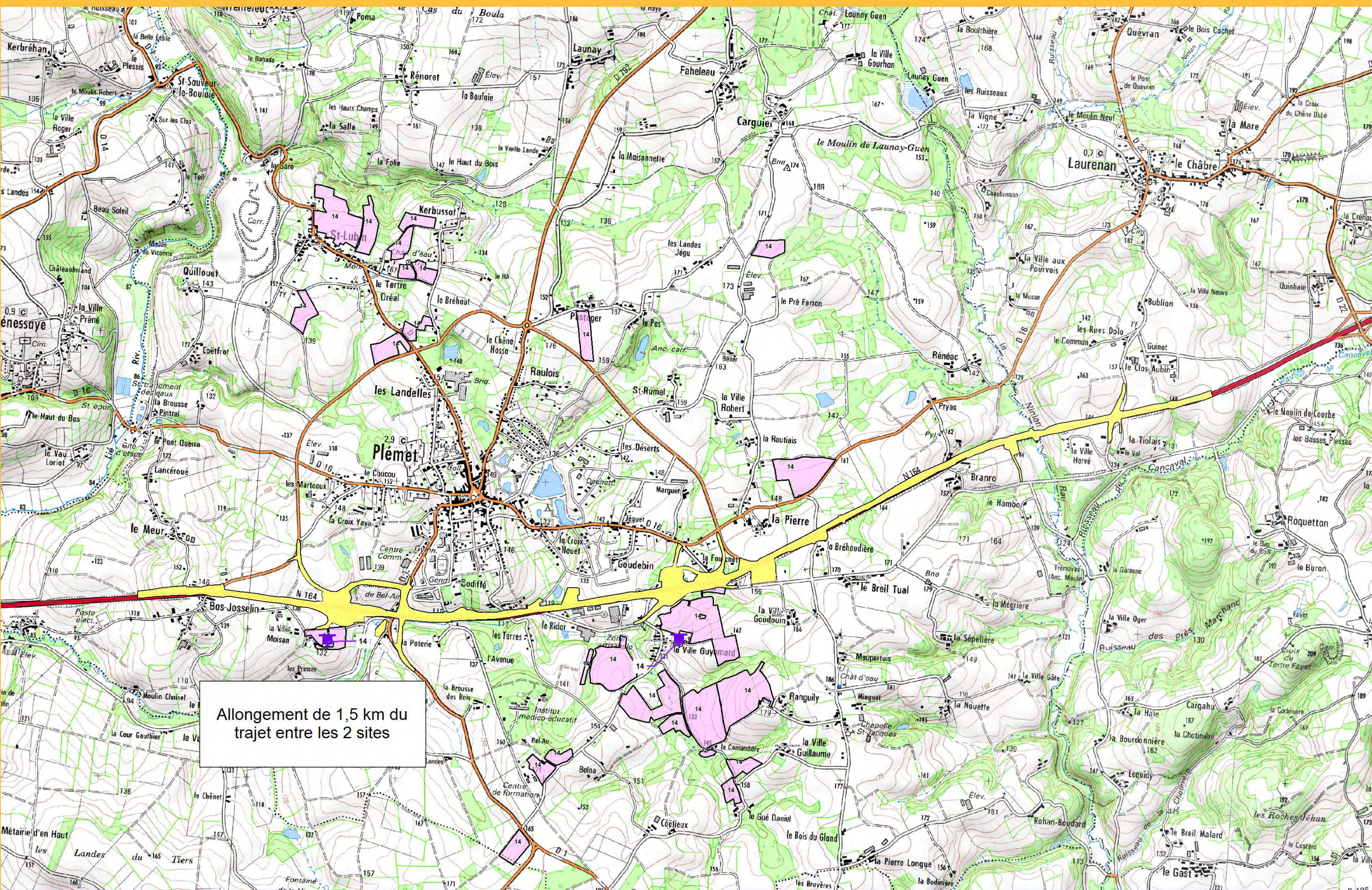

Site d'exploitation

1.0

Allongement de parcours en km

0 0.5 1 km





# Exploitation 15 : vue d'ensemble après-projet

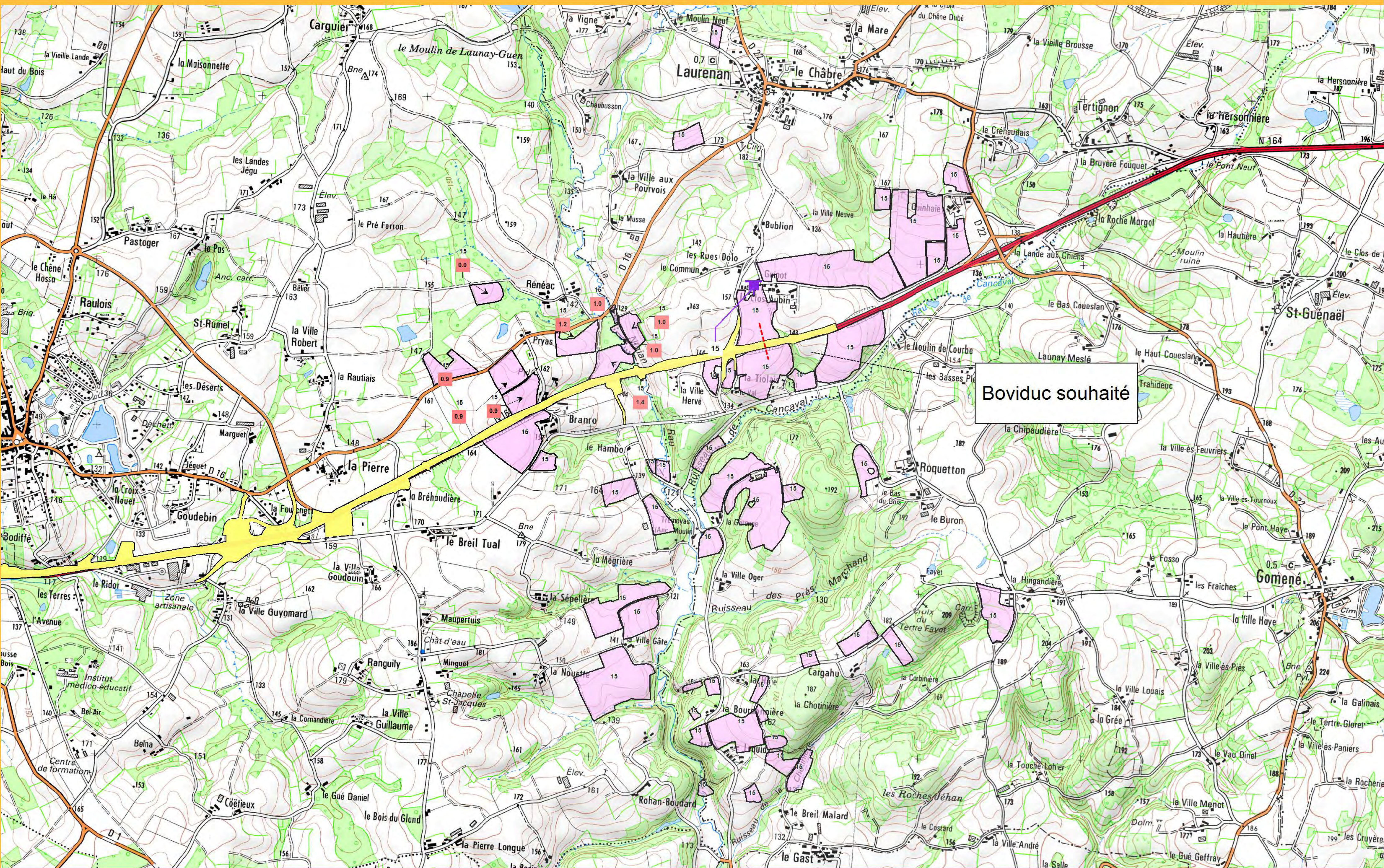

Boviduc souhaité



Site d'exploitation

1.0

Allongement de parcours en km





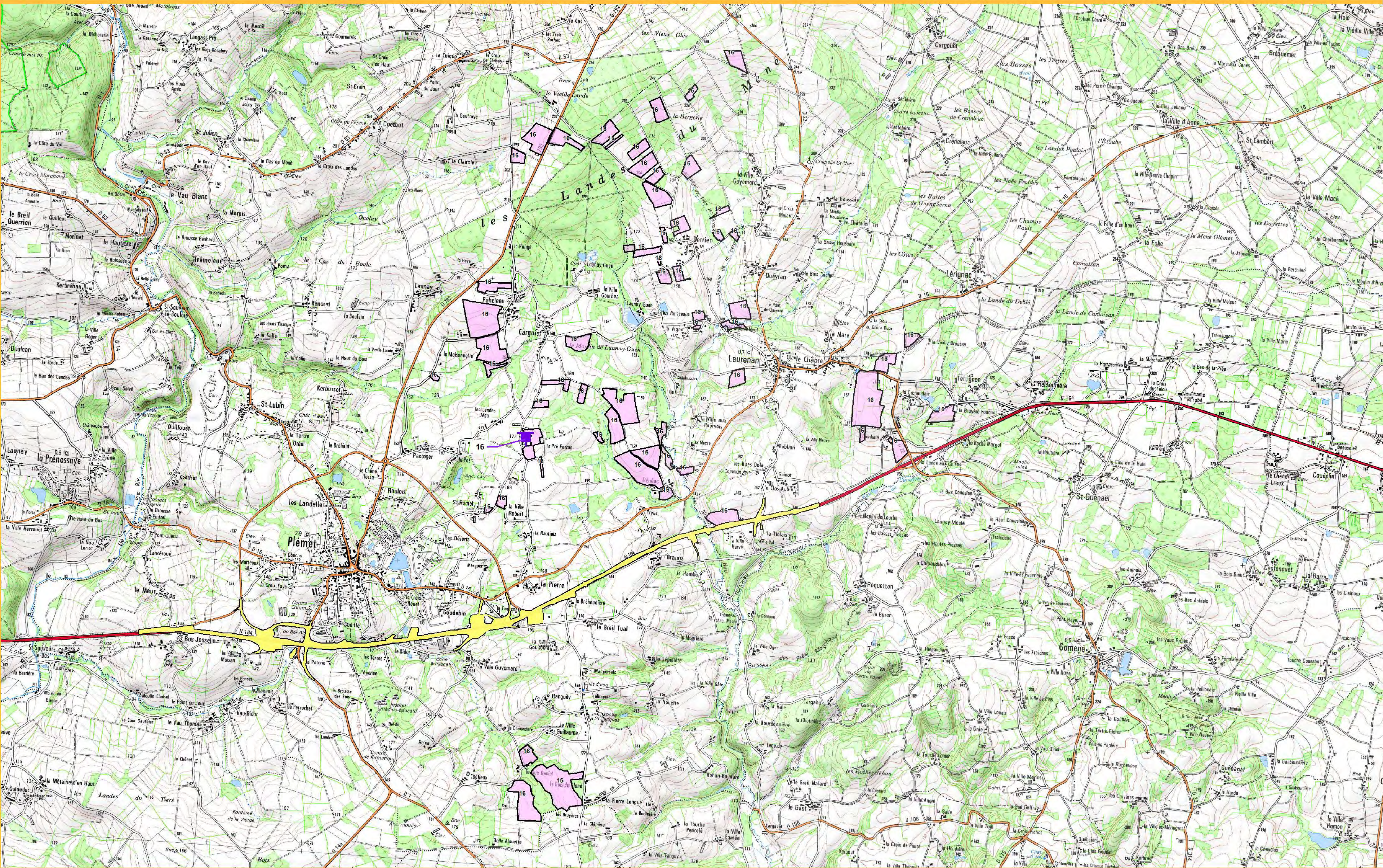



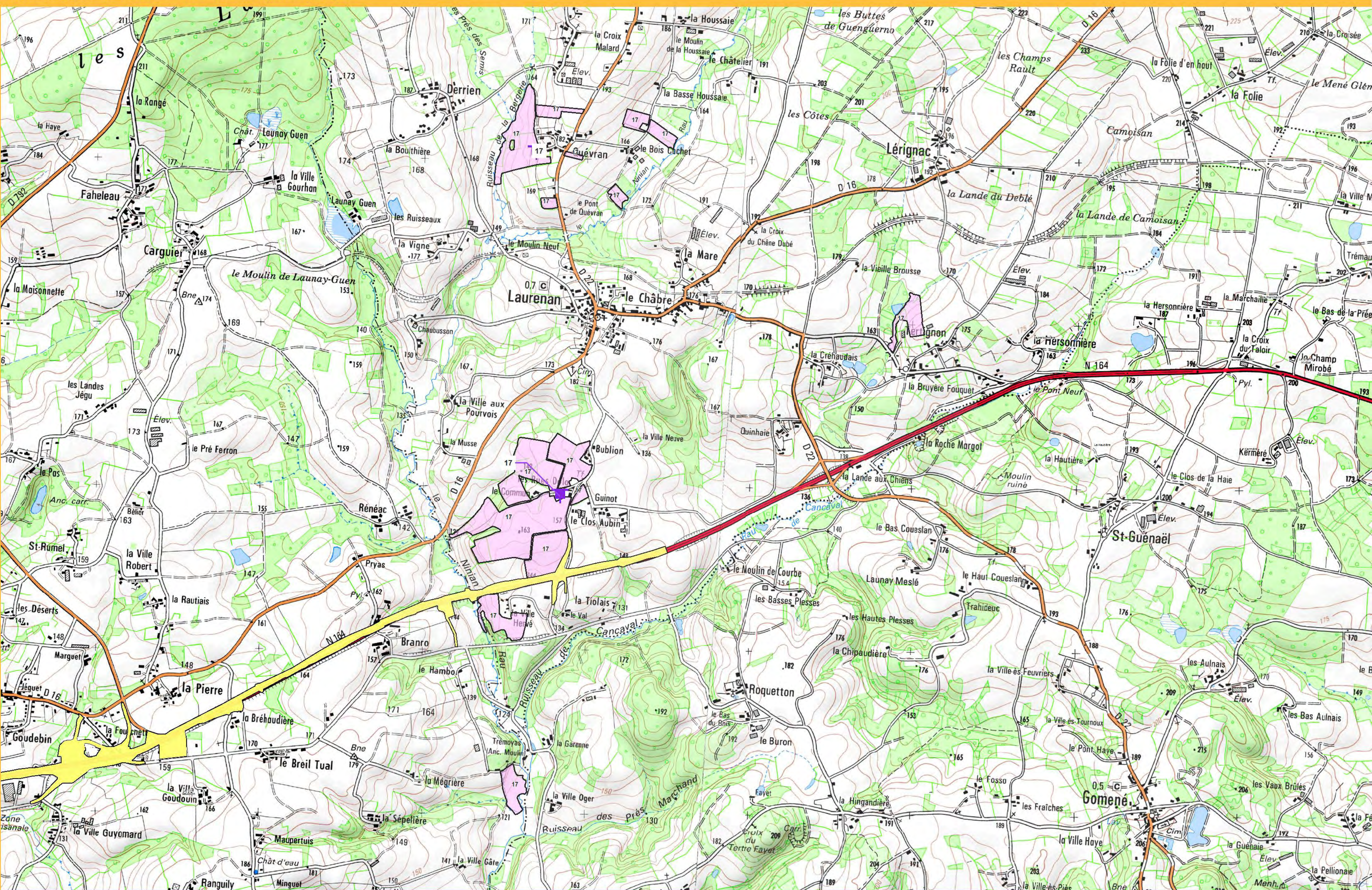



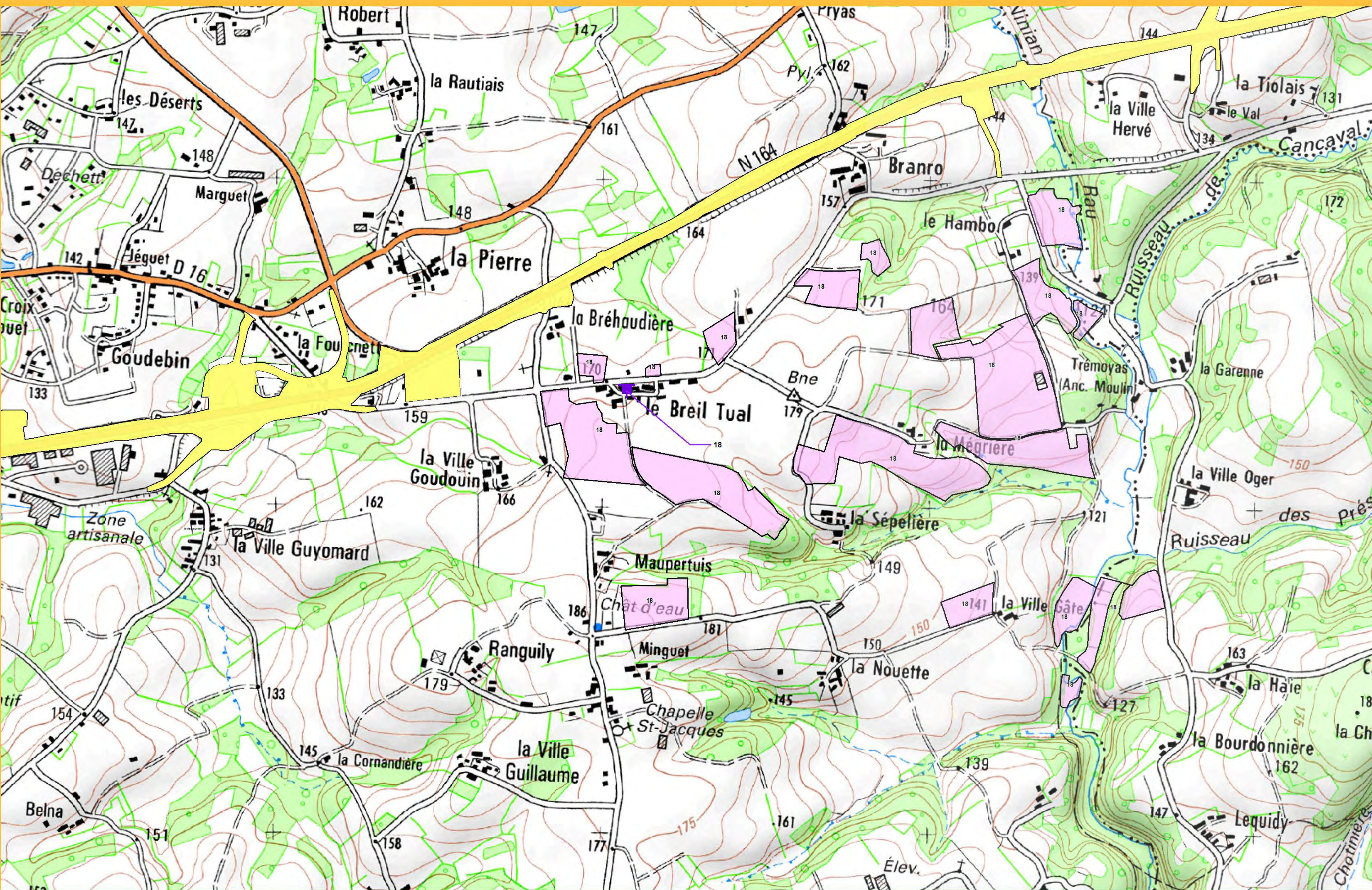



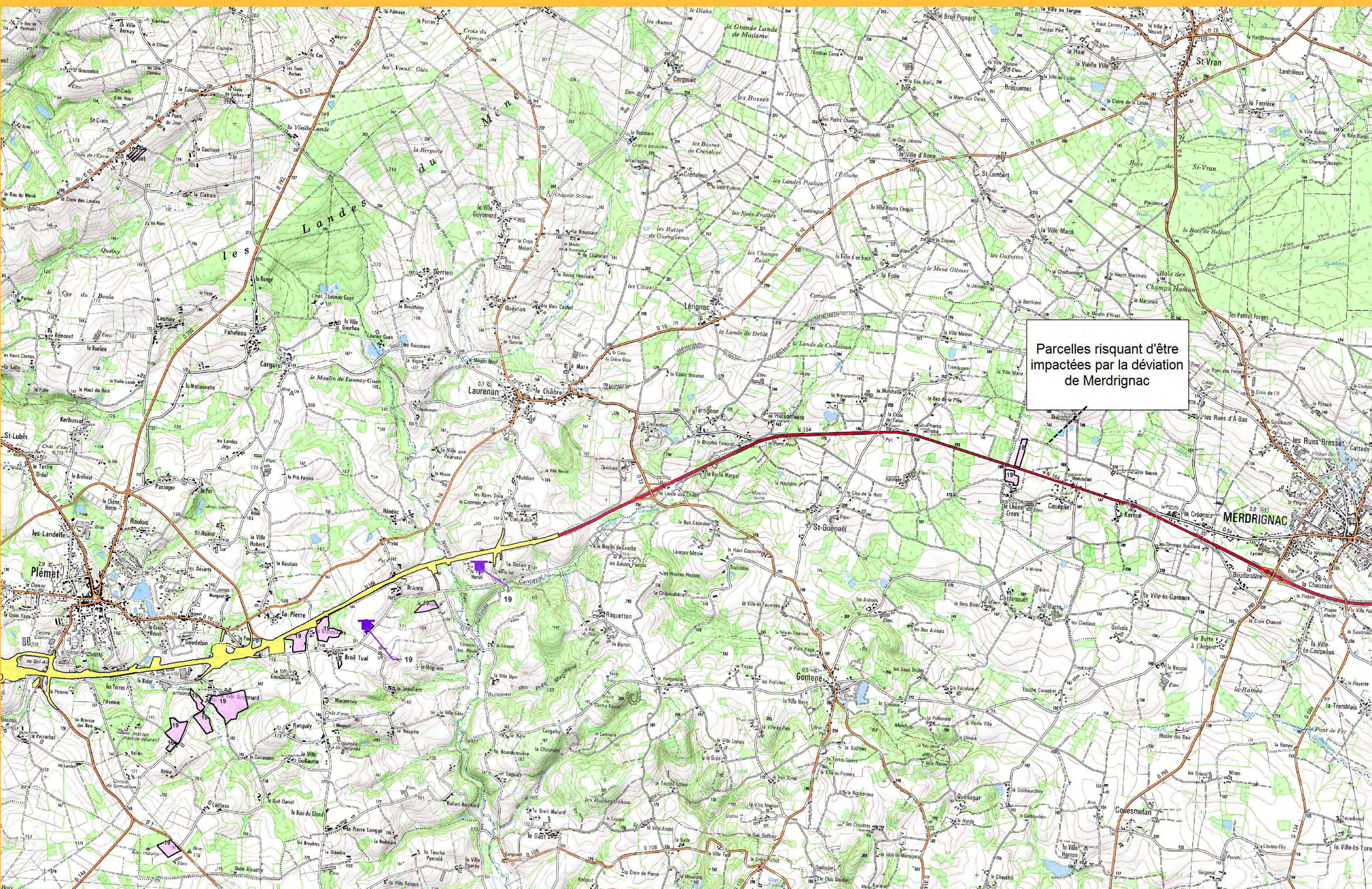

Parcelles risquant d'être impactées par la déviation de Merdrignac





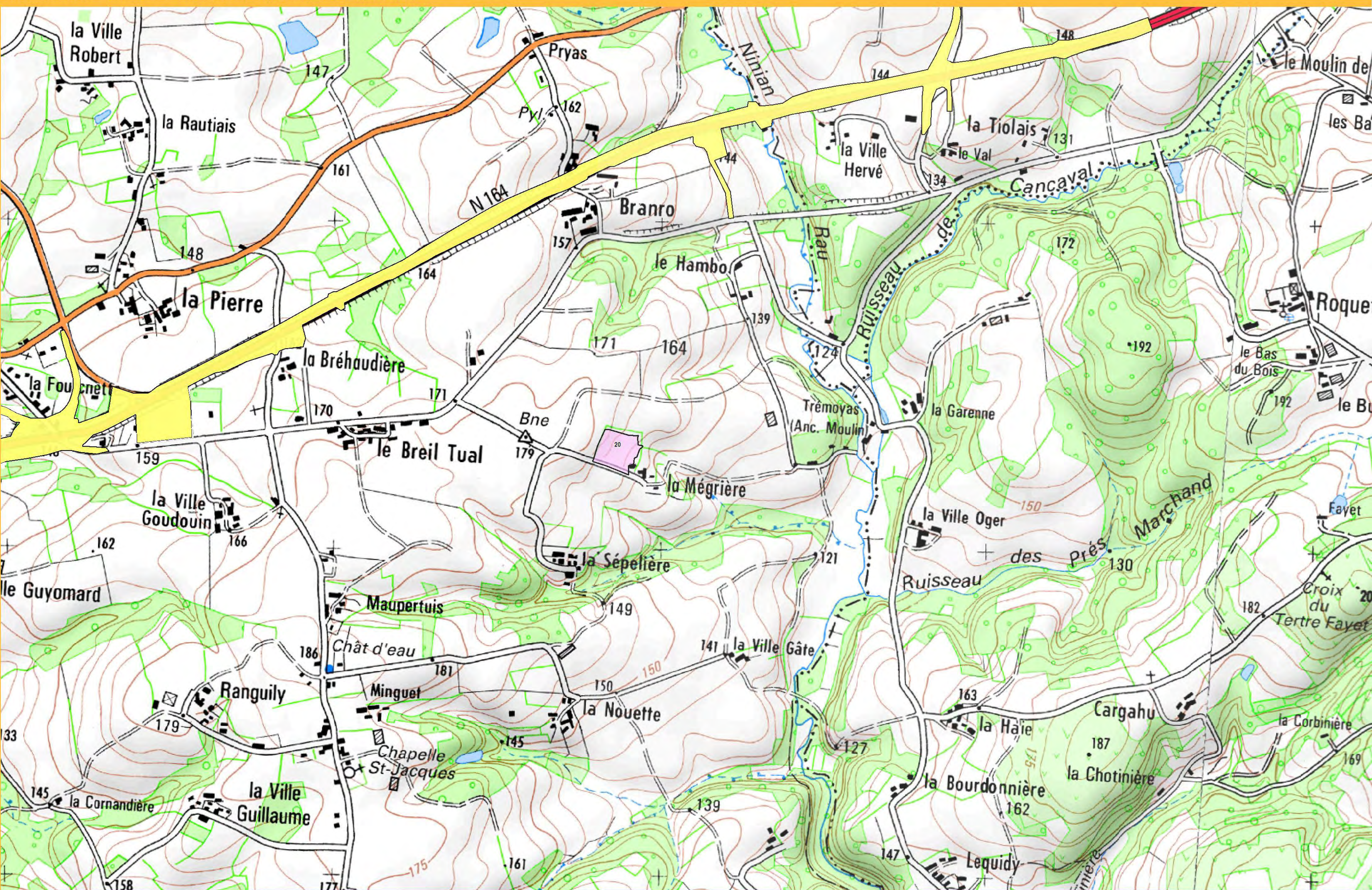



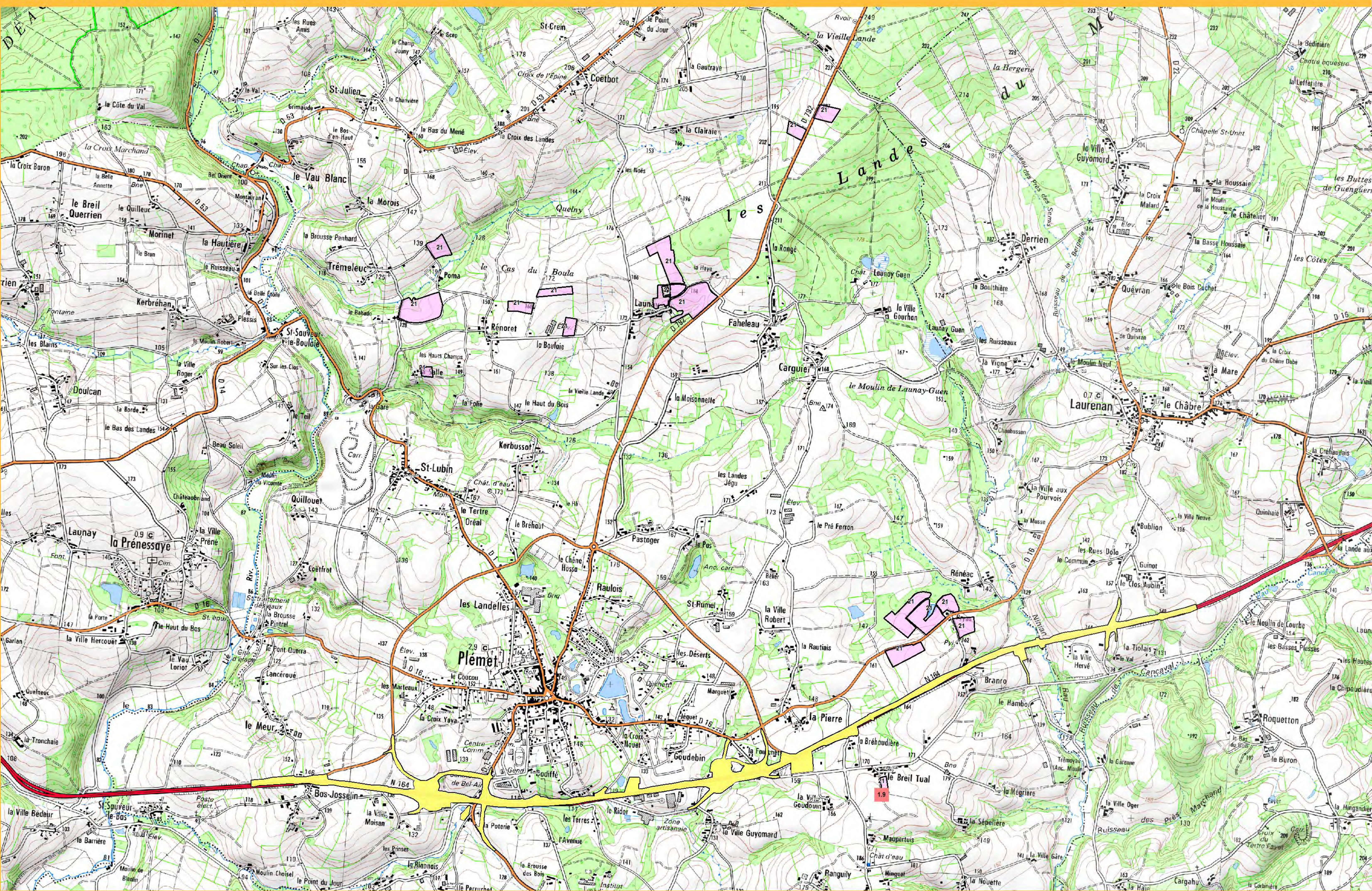

Site d'exploitation

1.0

Allongement de parcours en km





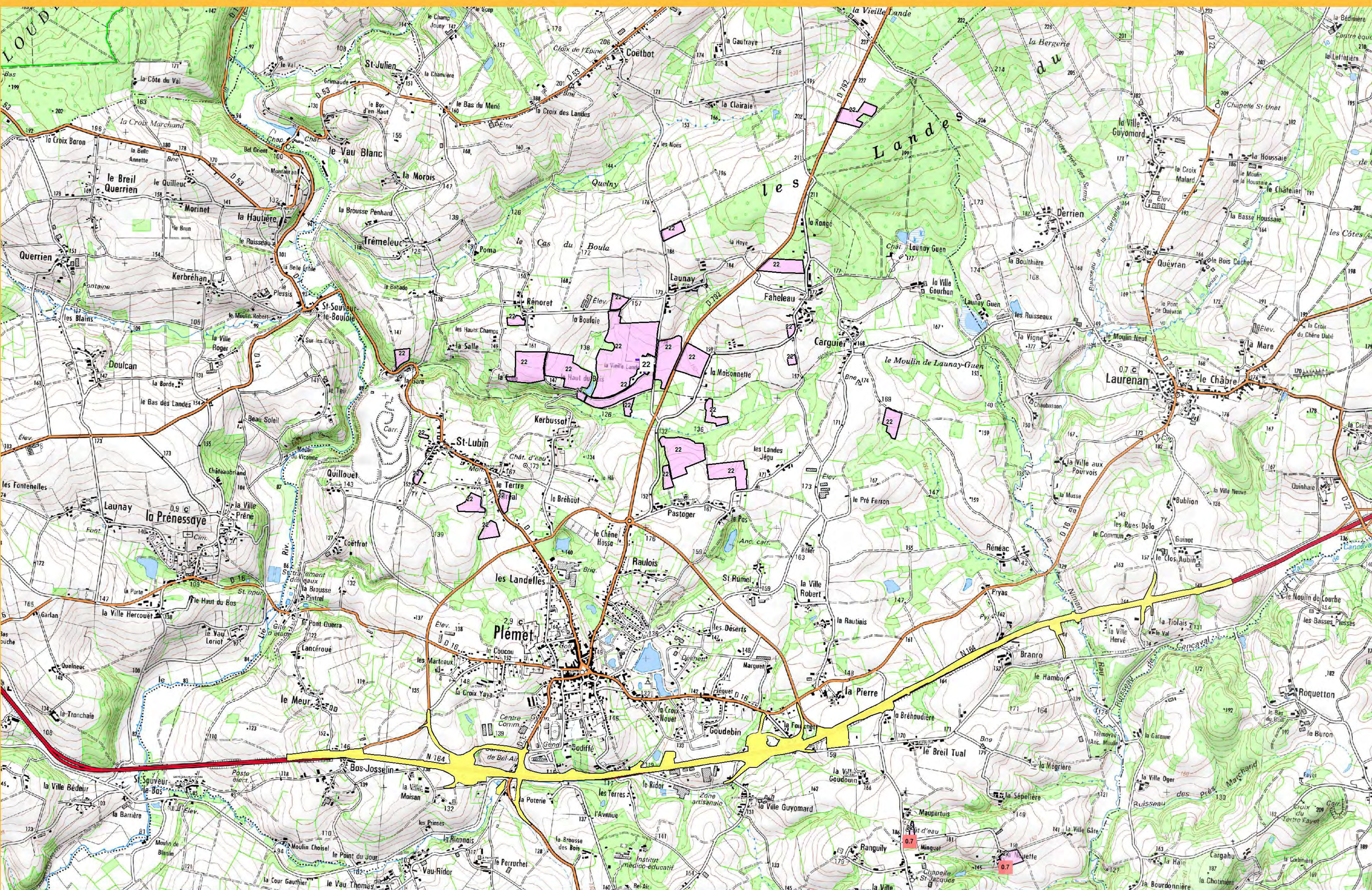



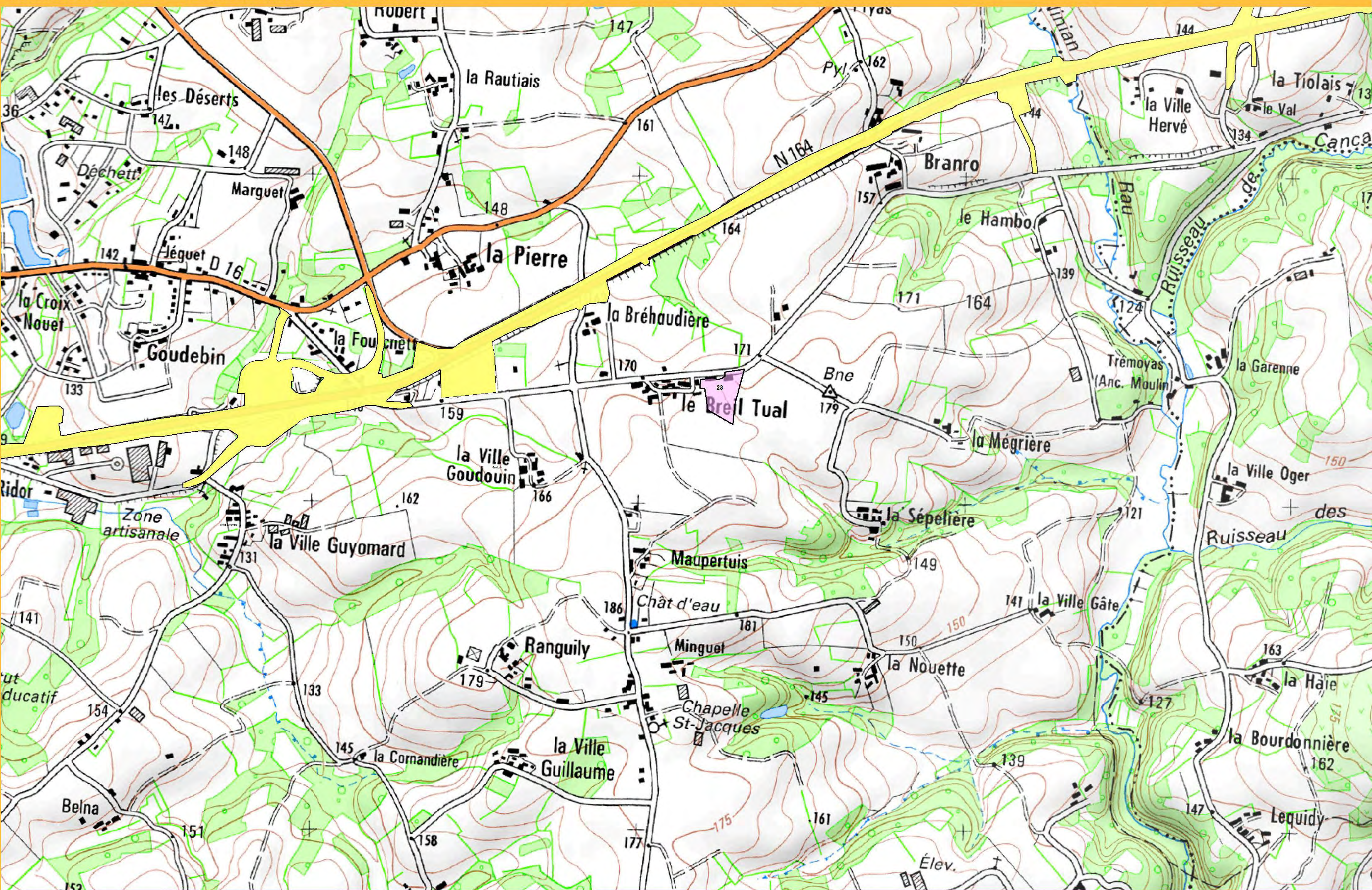



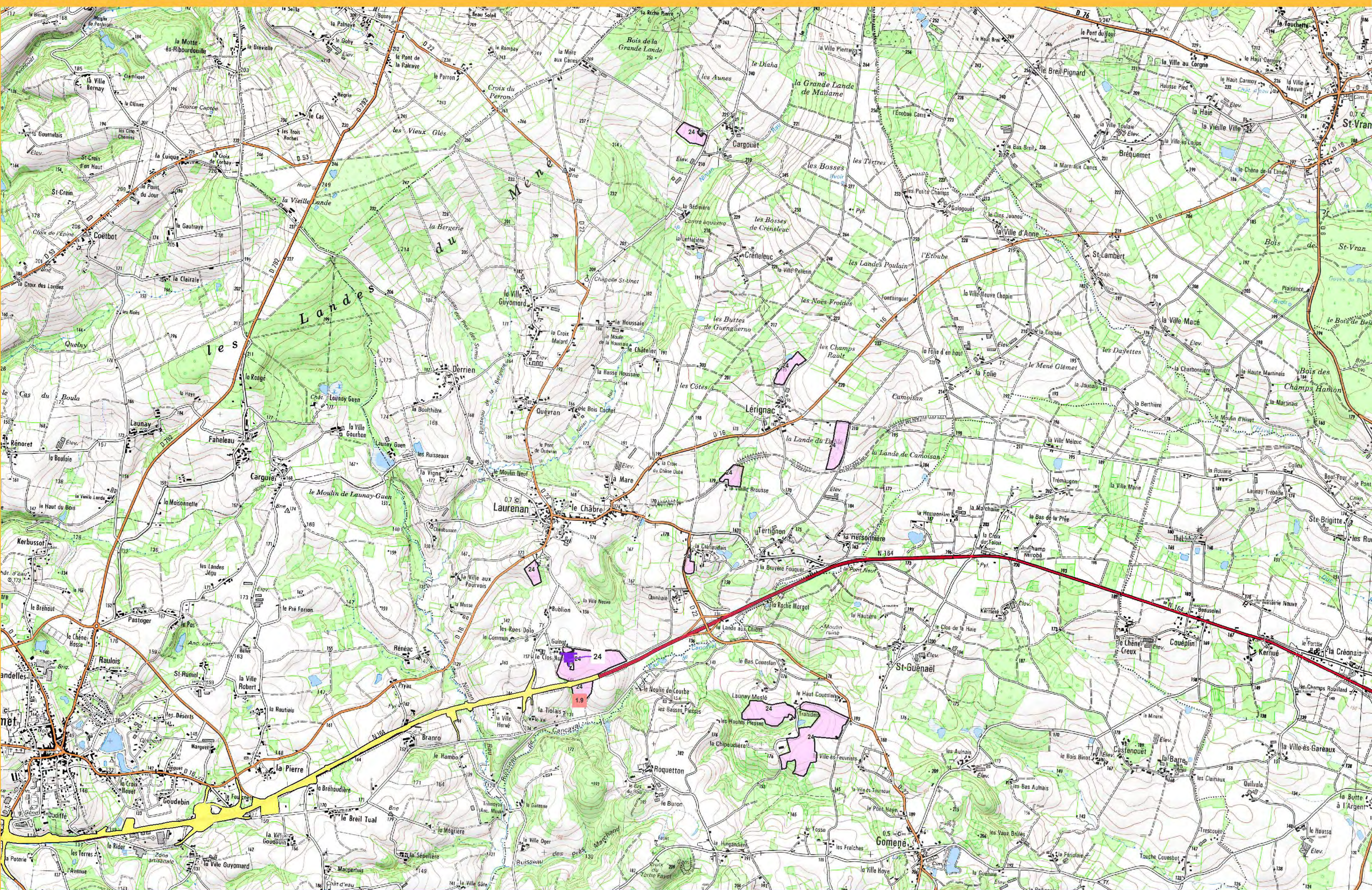

Site d'exploitation

1.0

Allongement de parcours en km





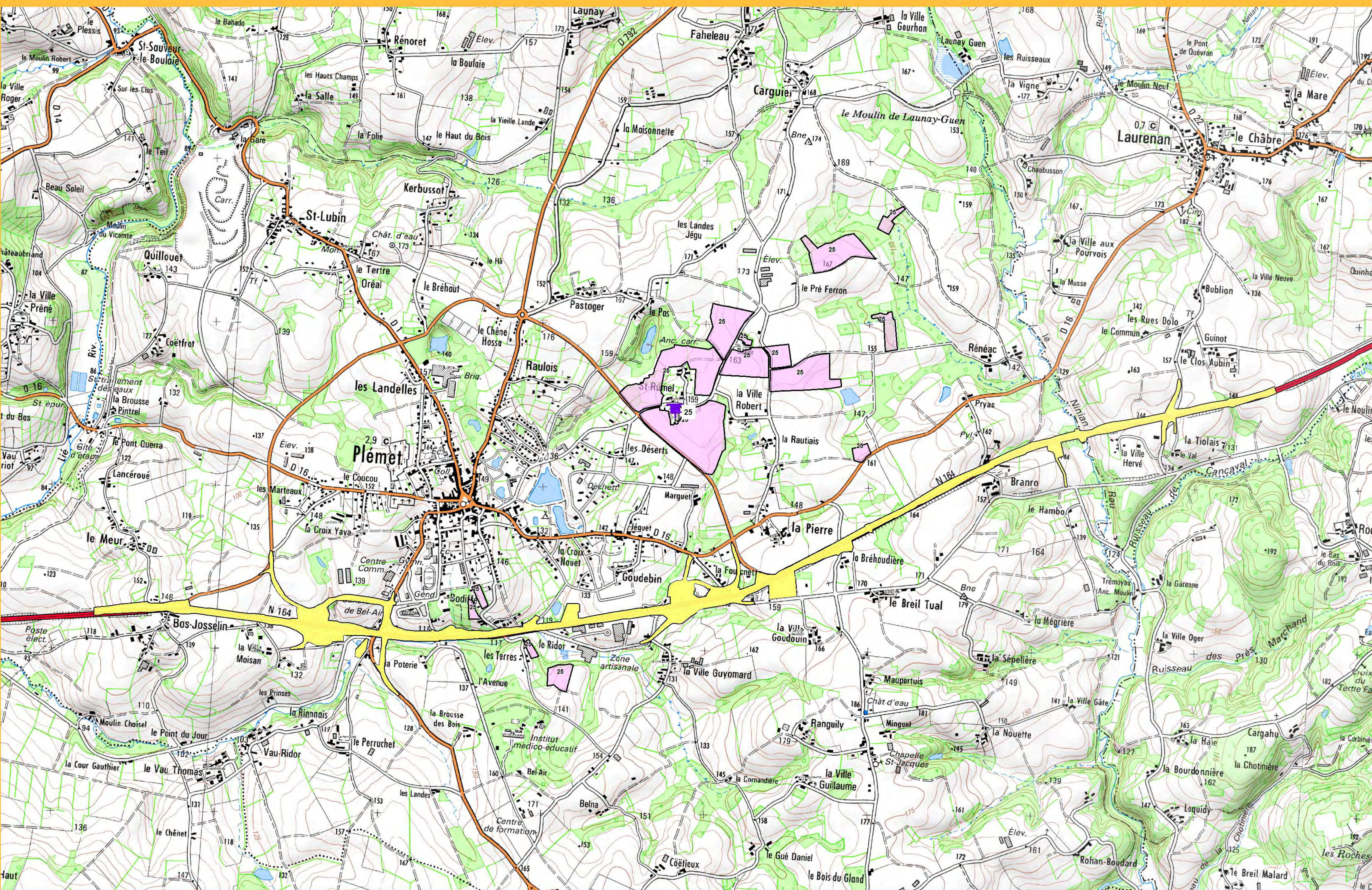



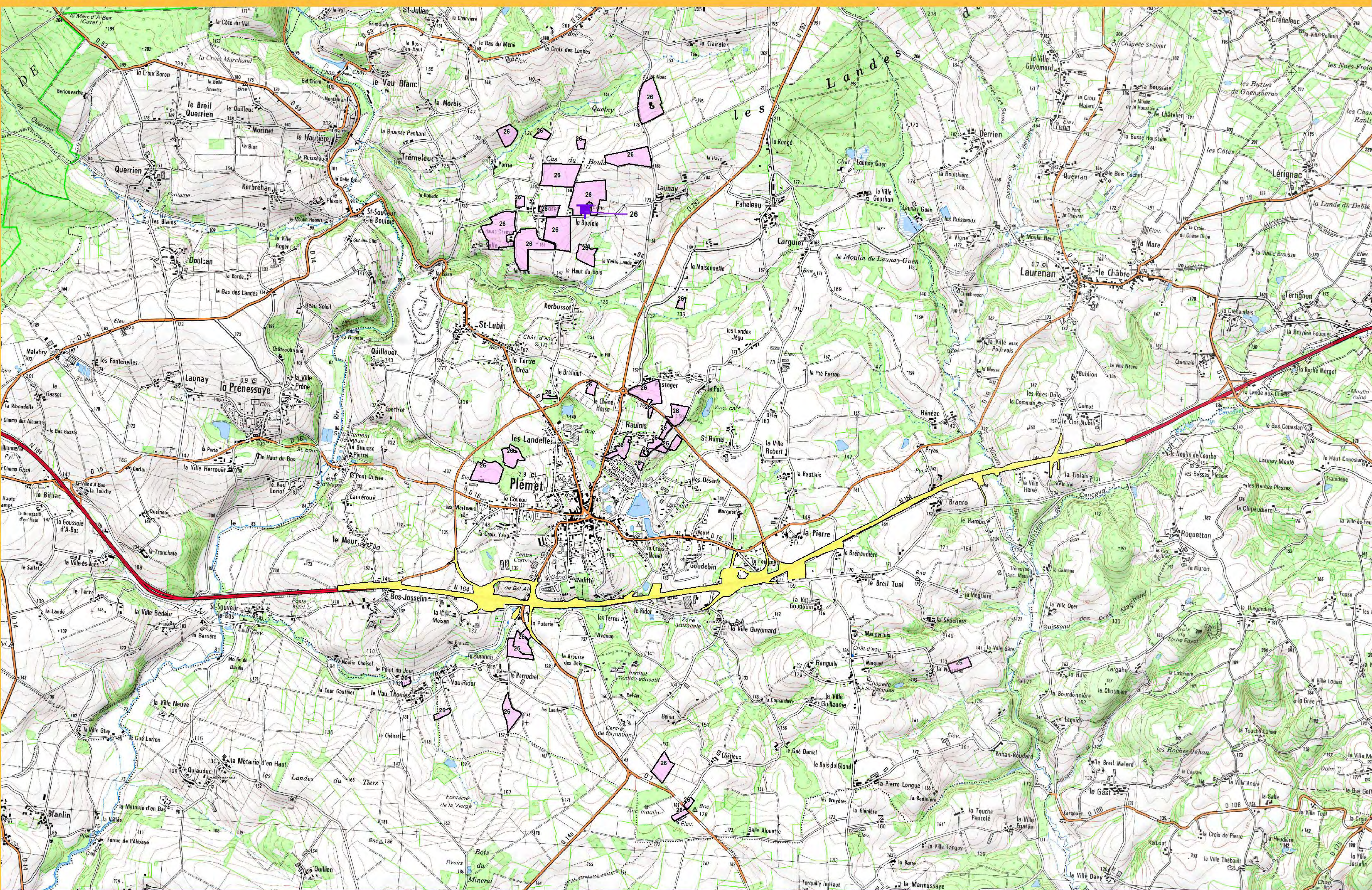



# Exploitation 27 : vue d'ensemble après-projet

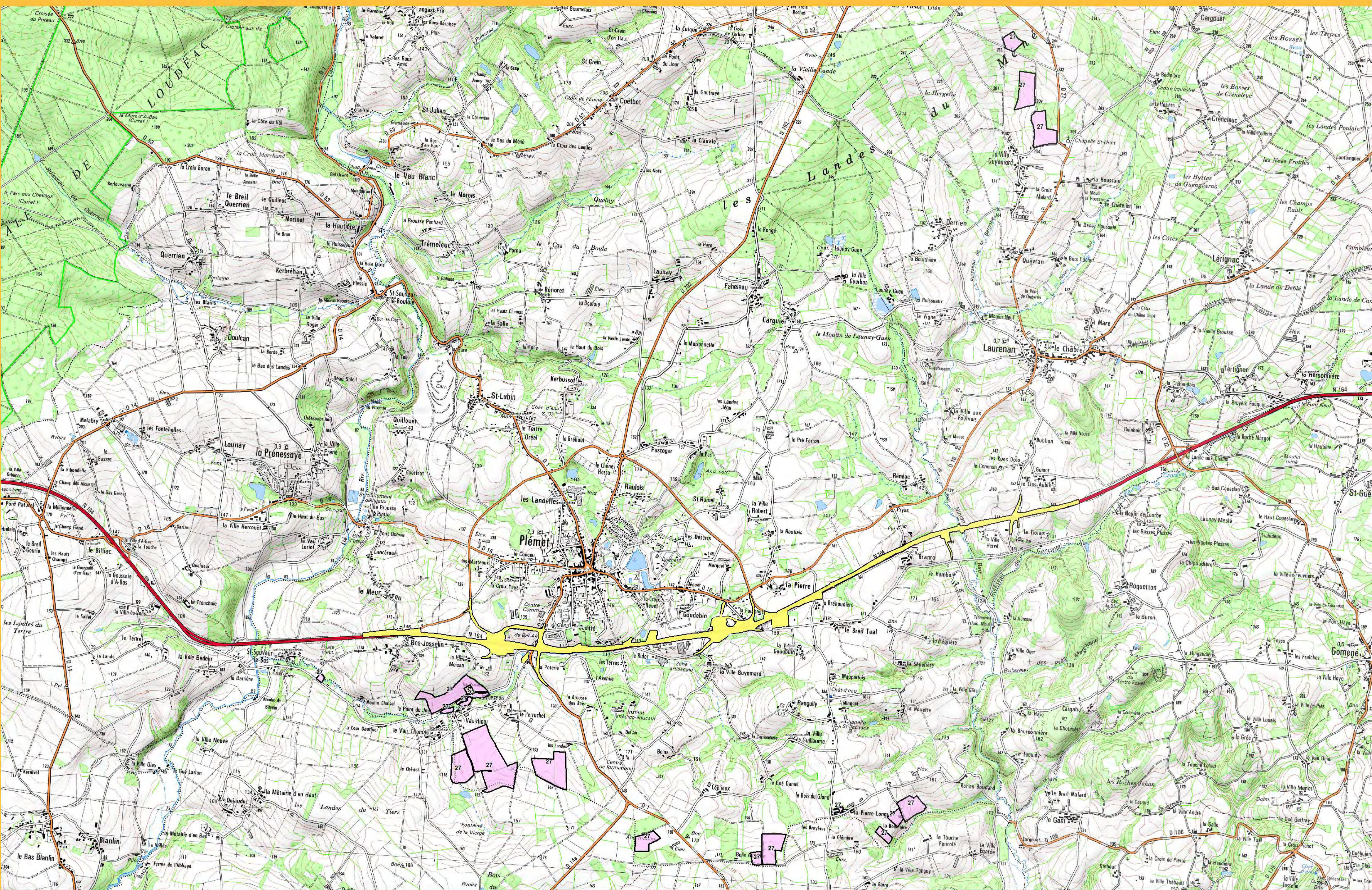



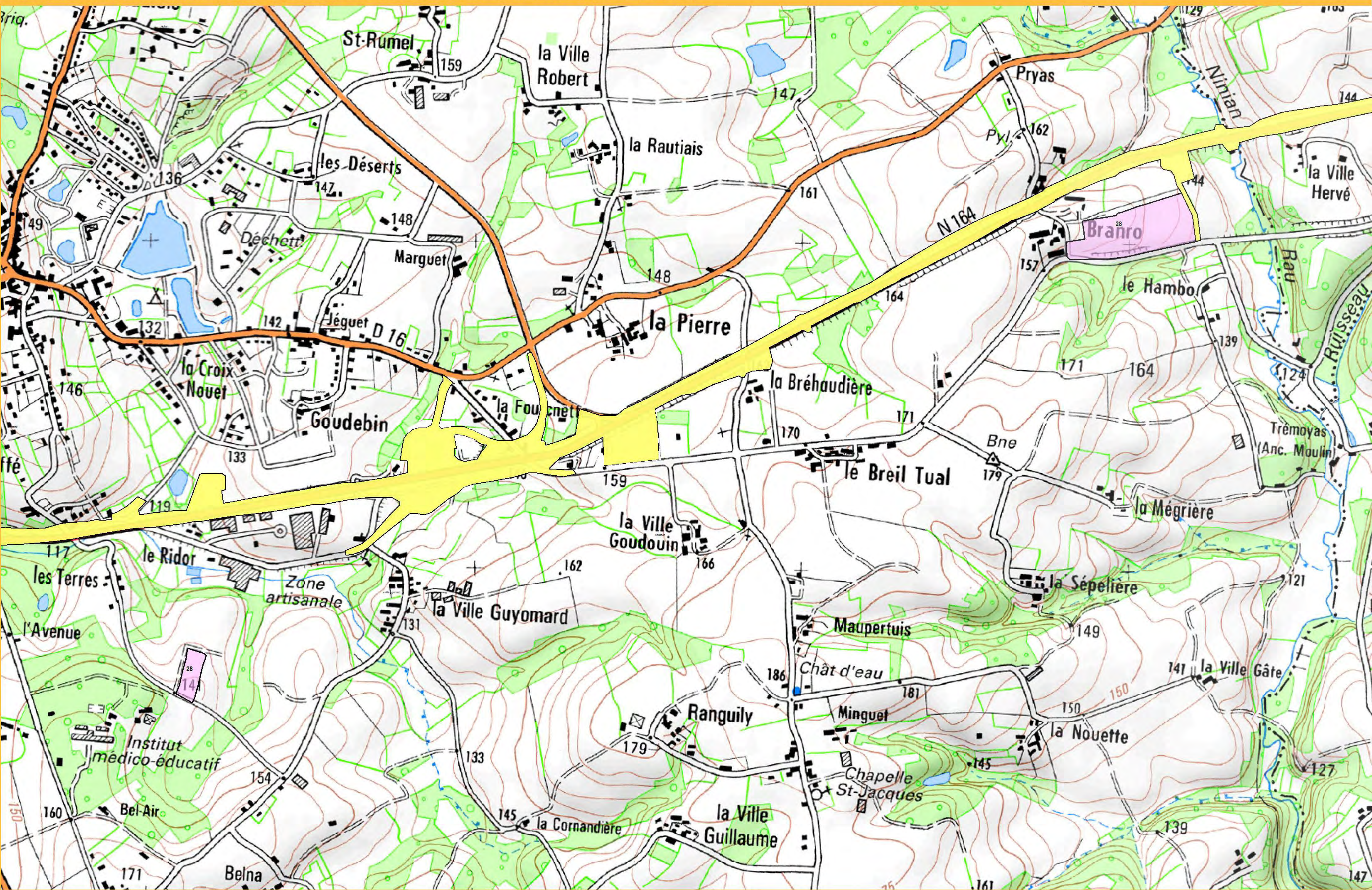



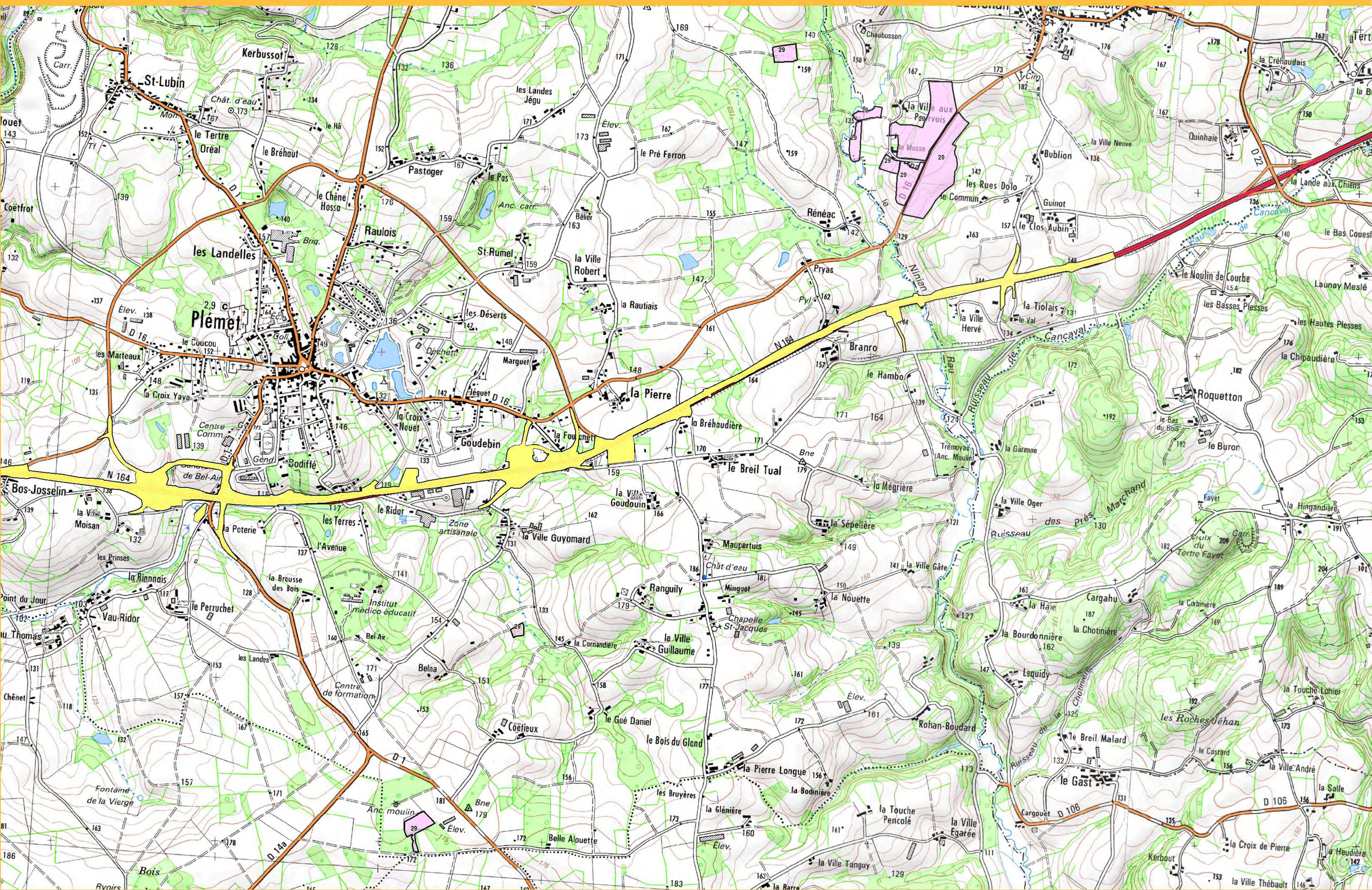



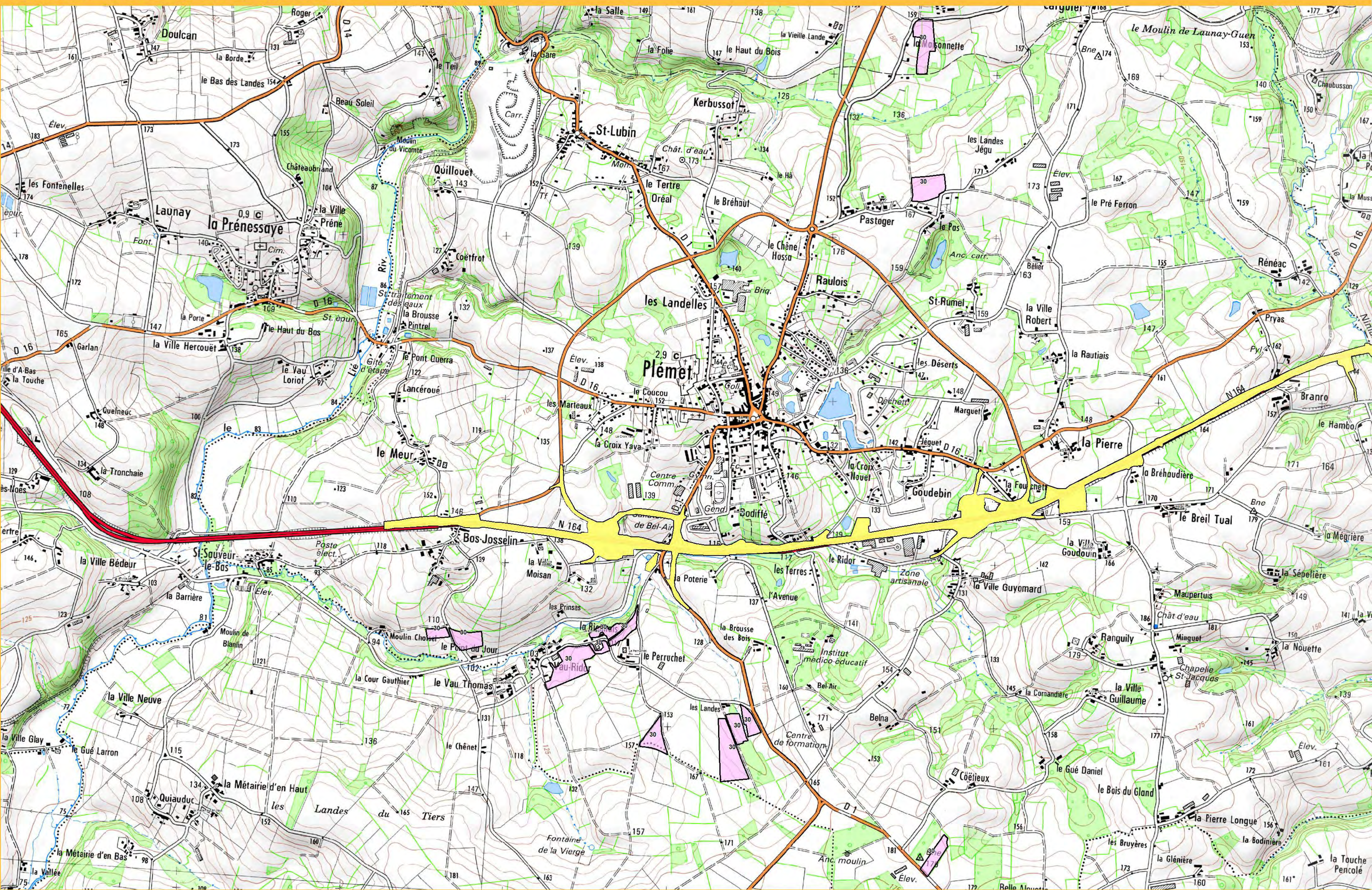



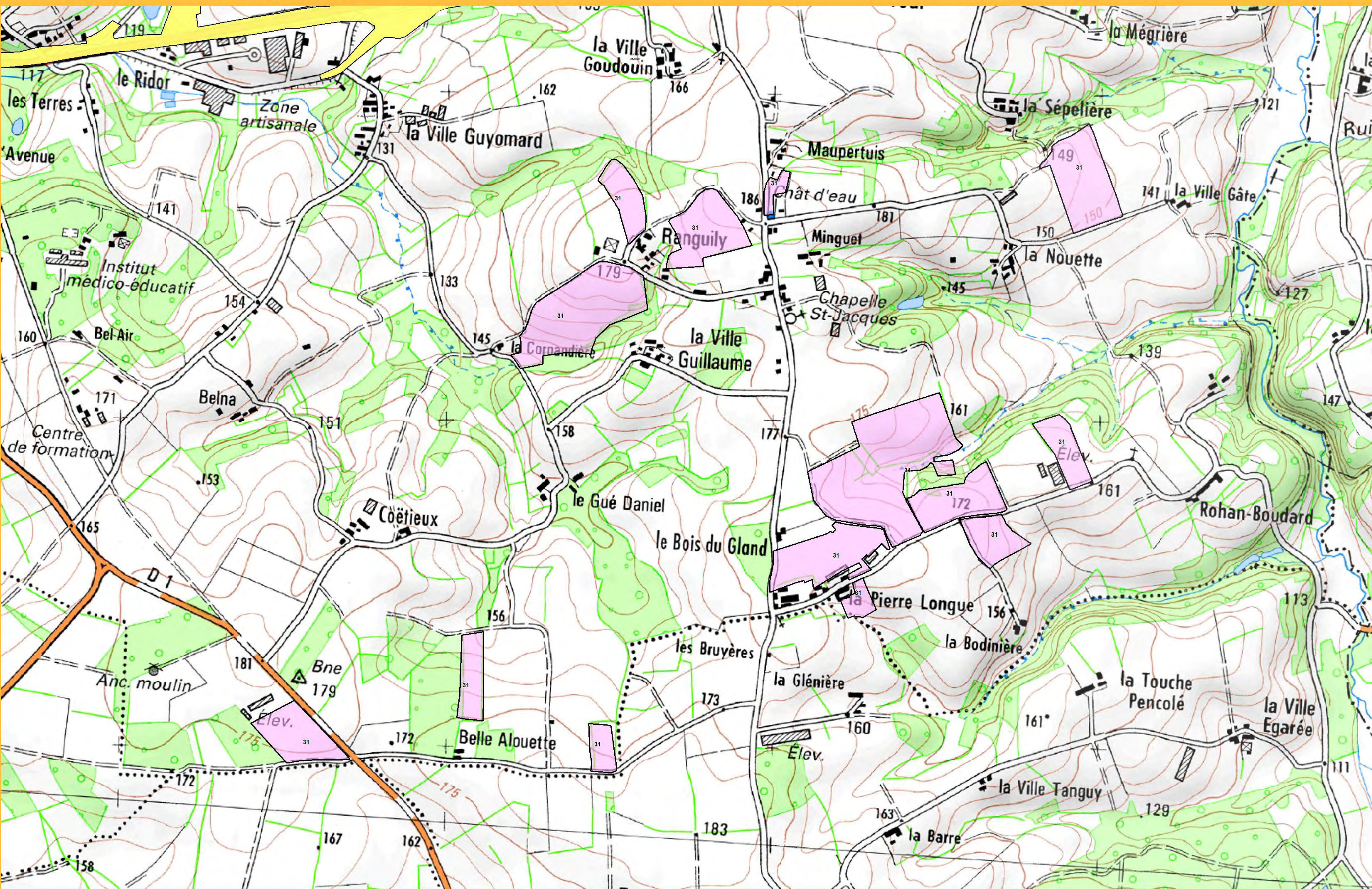



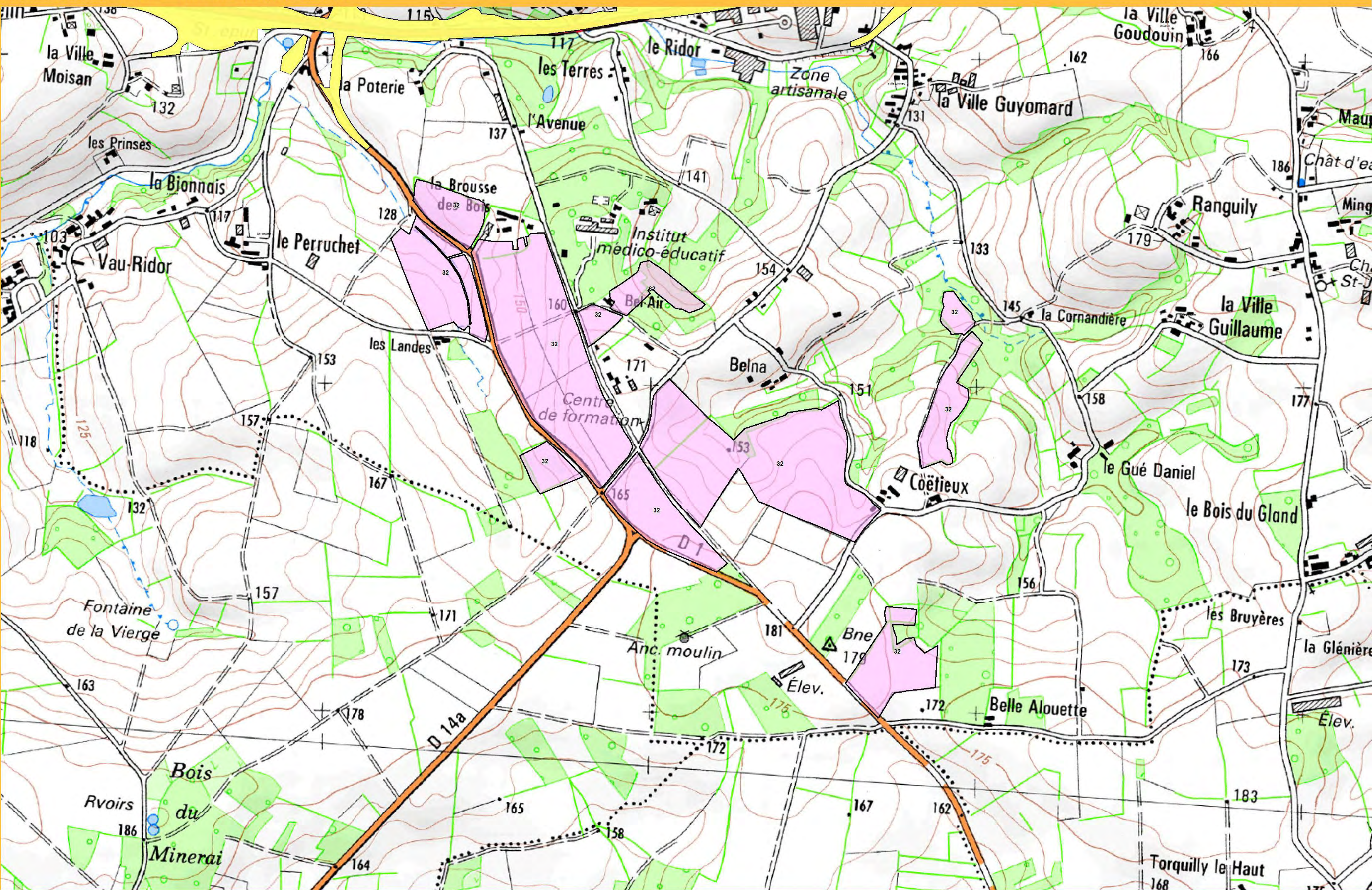



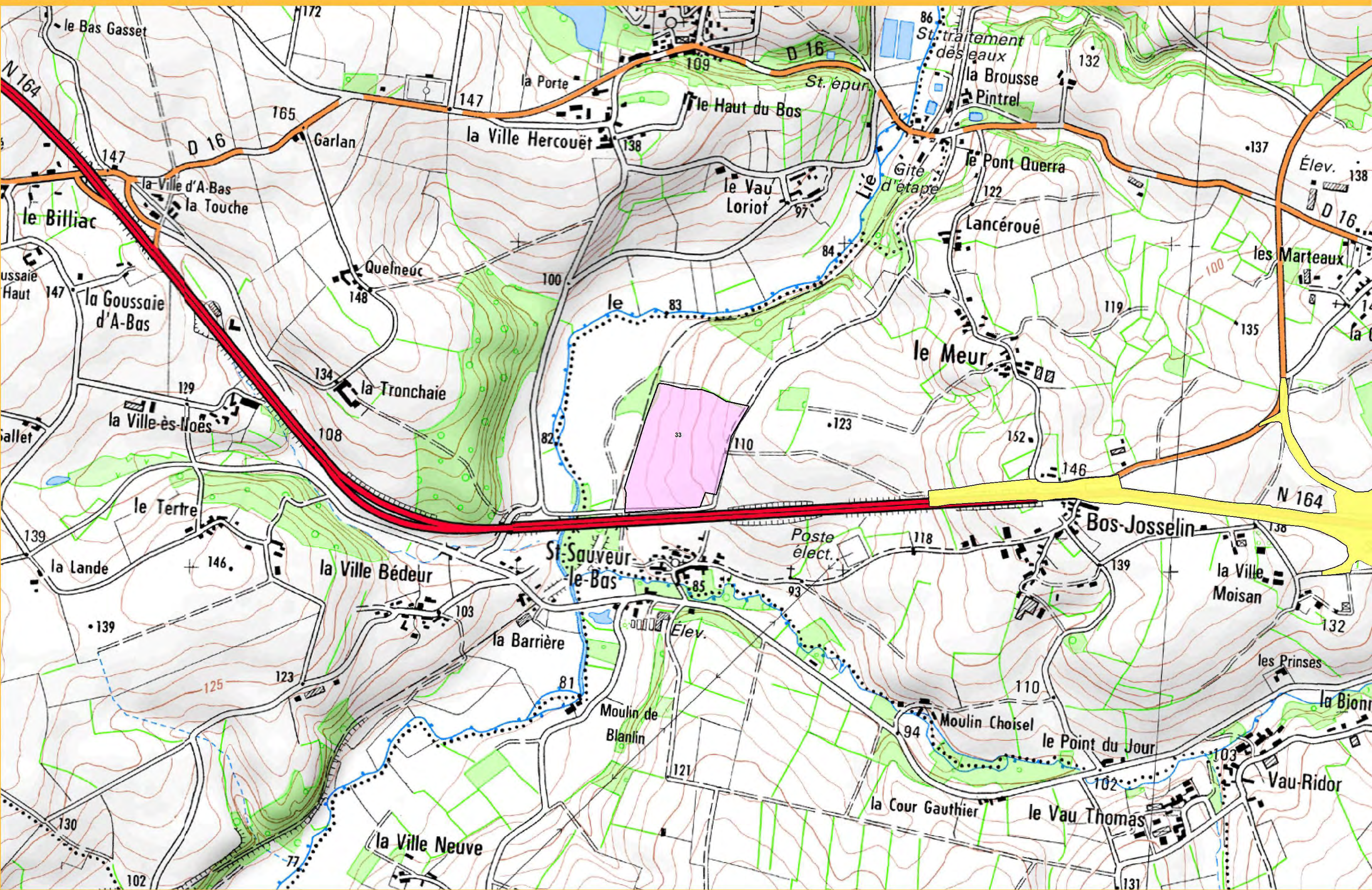



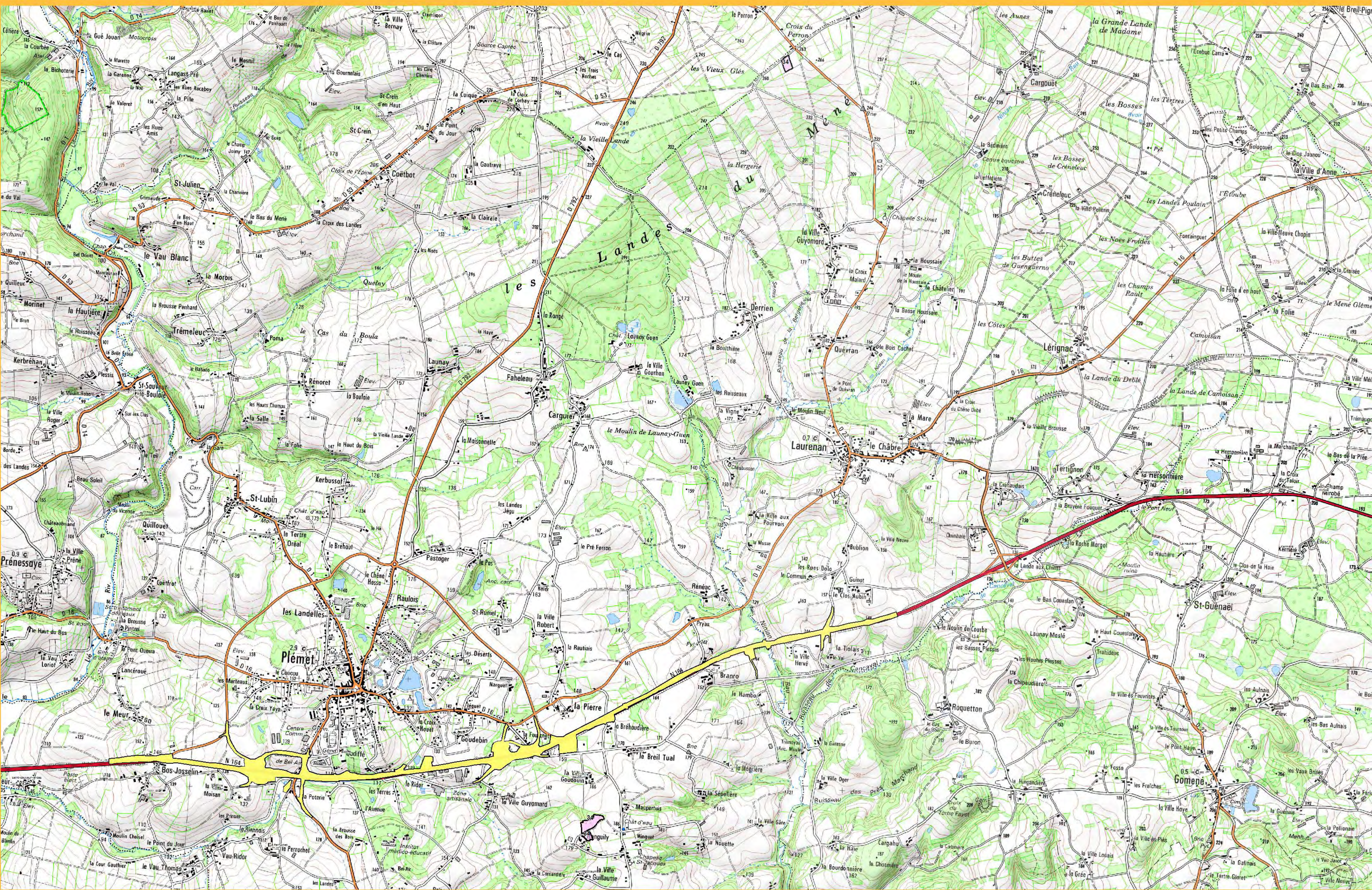



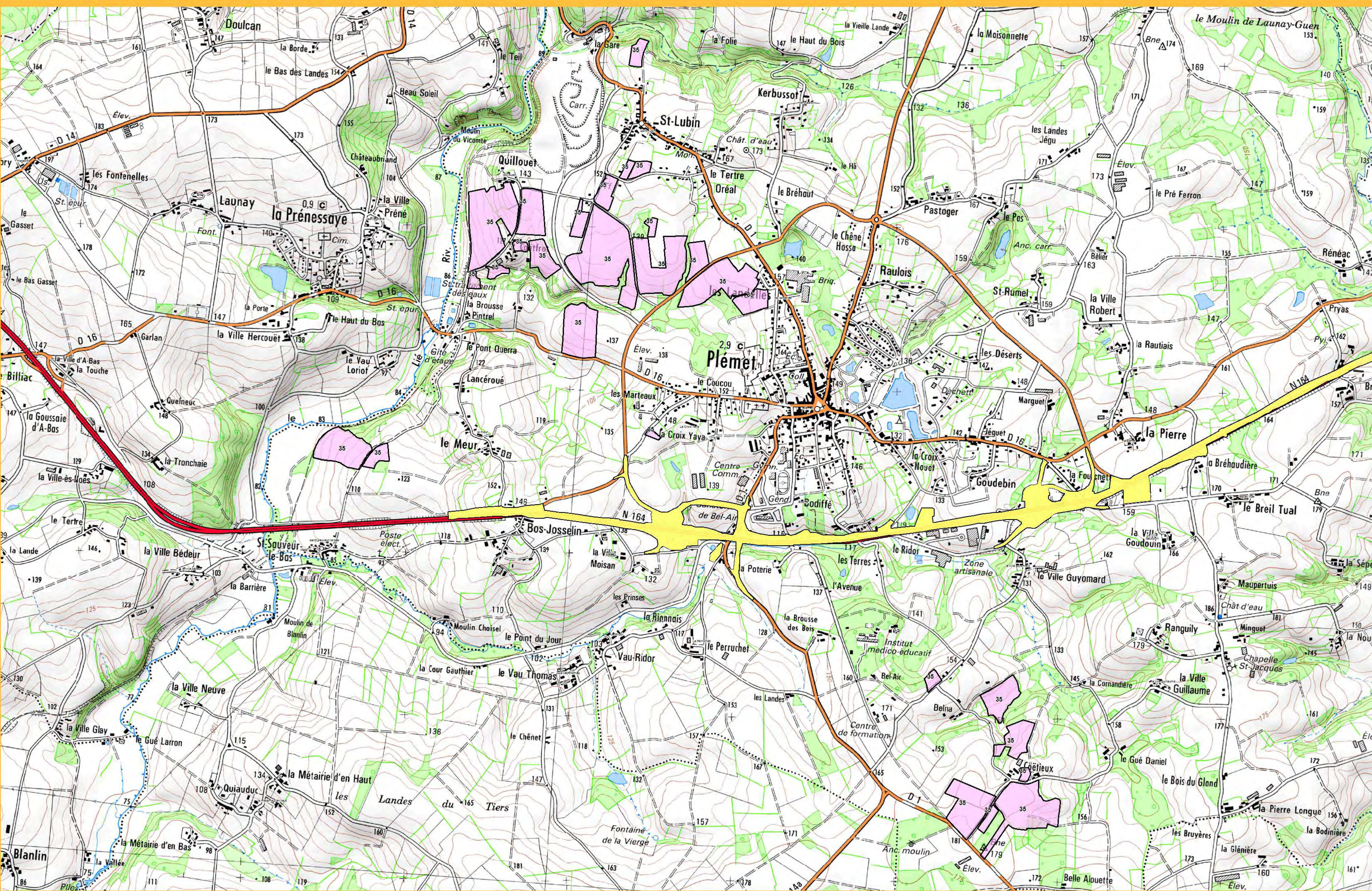



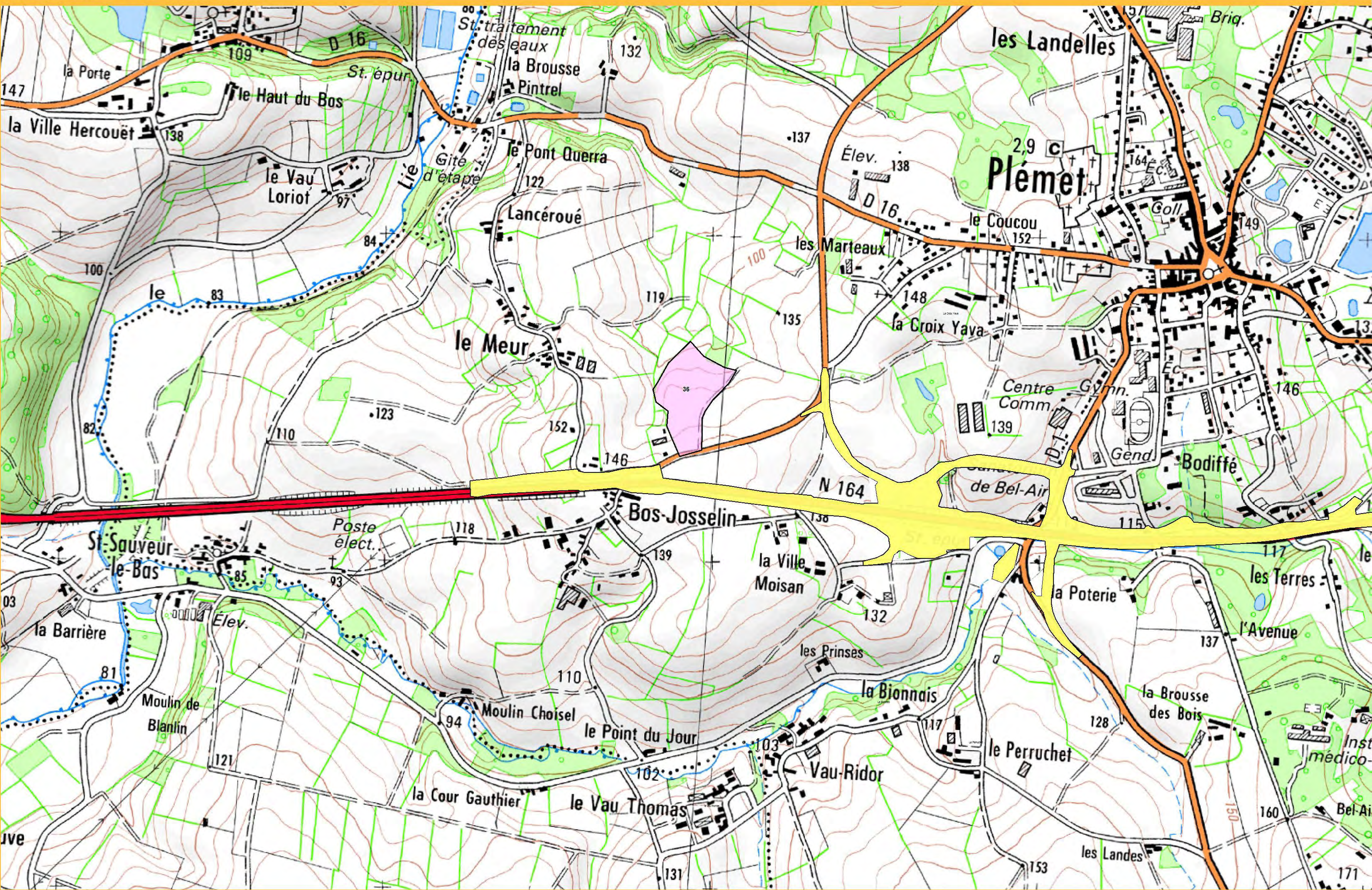



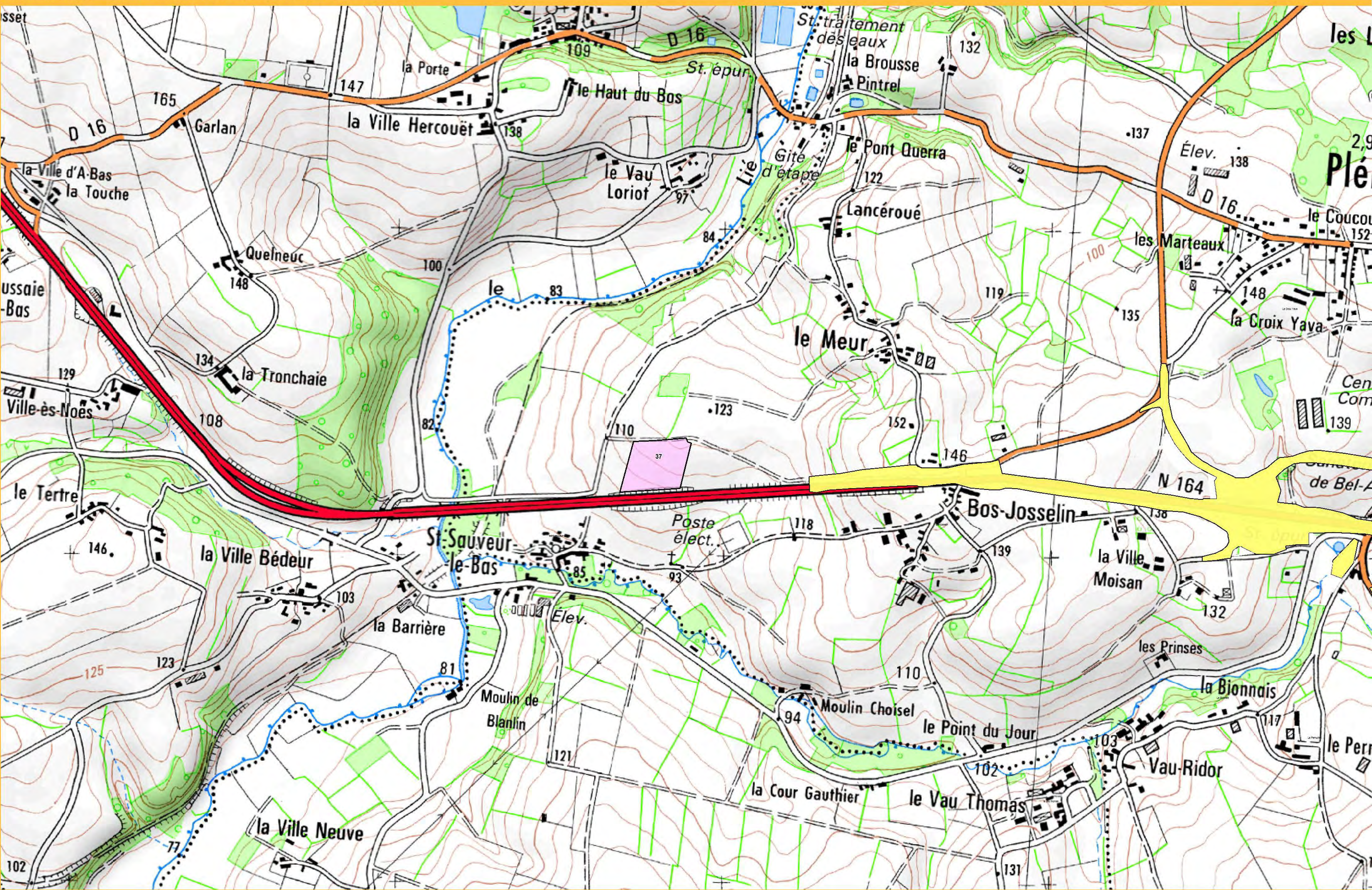



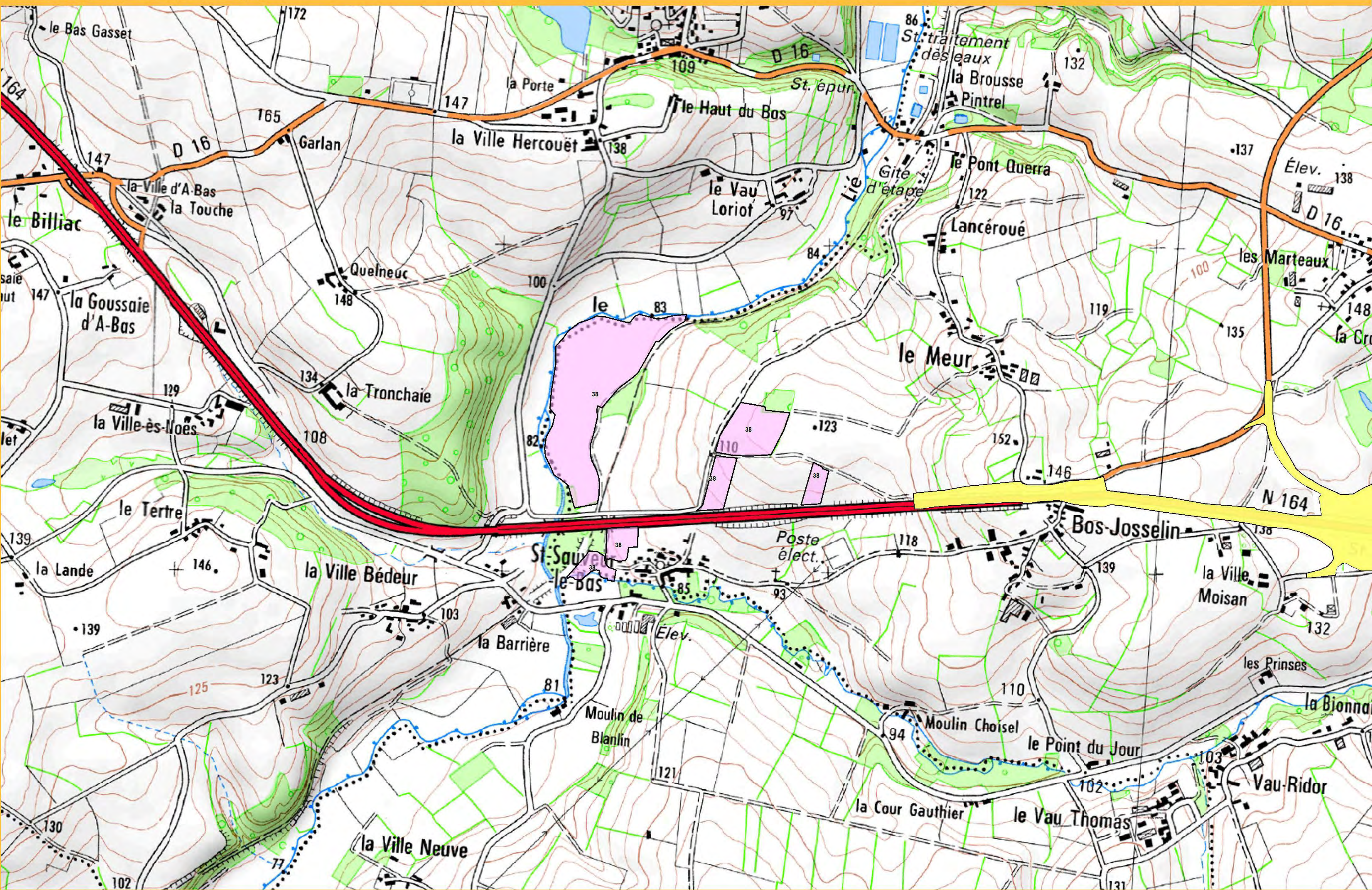



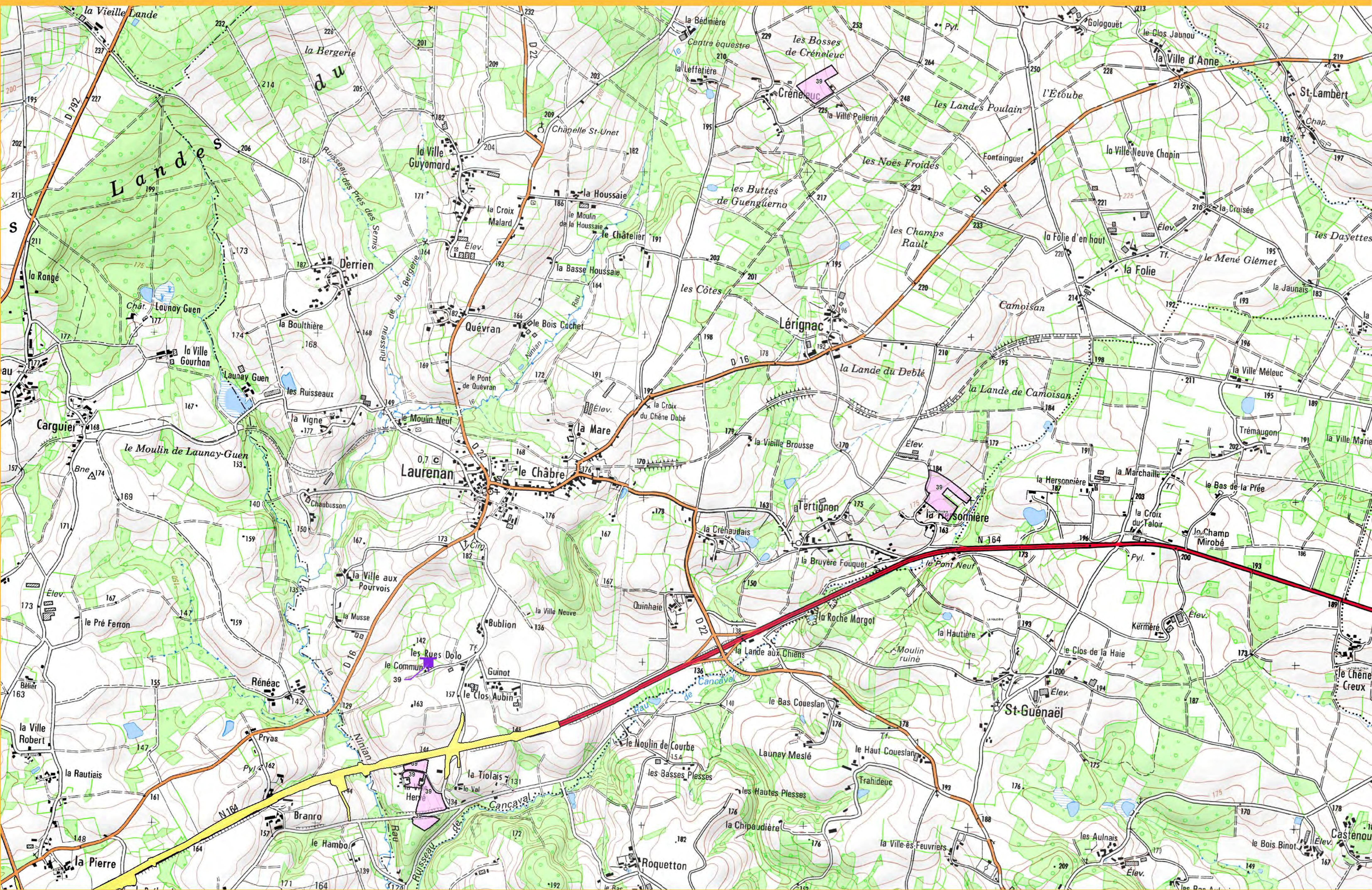



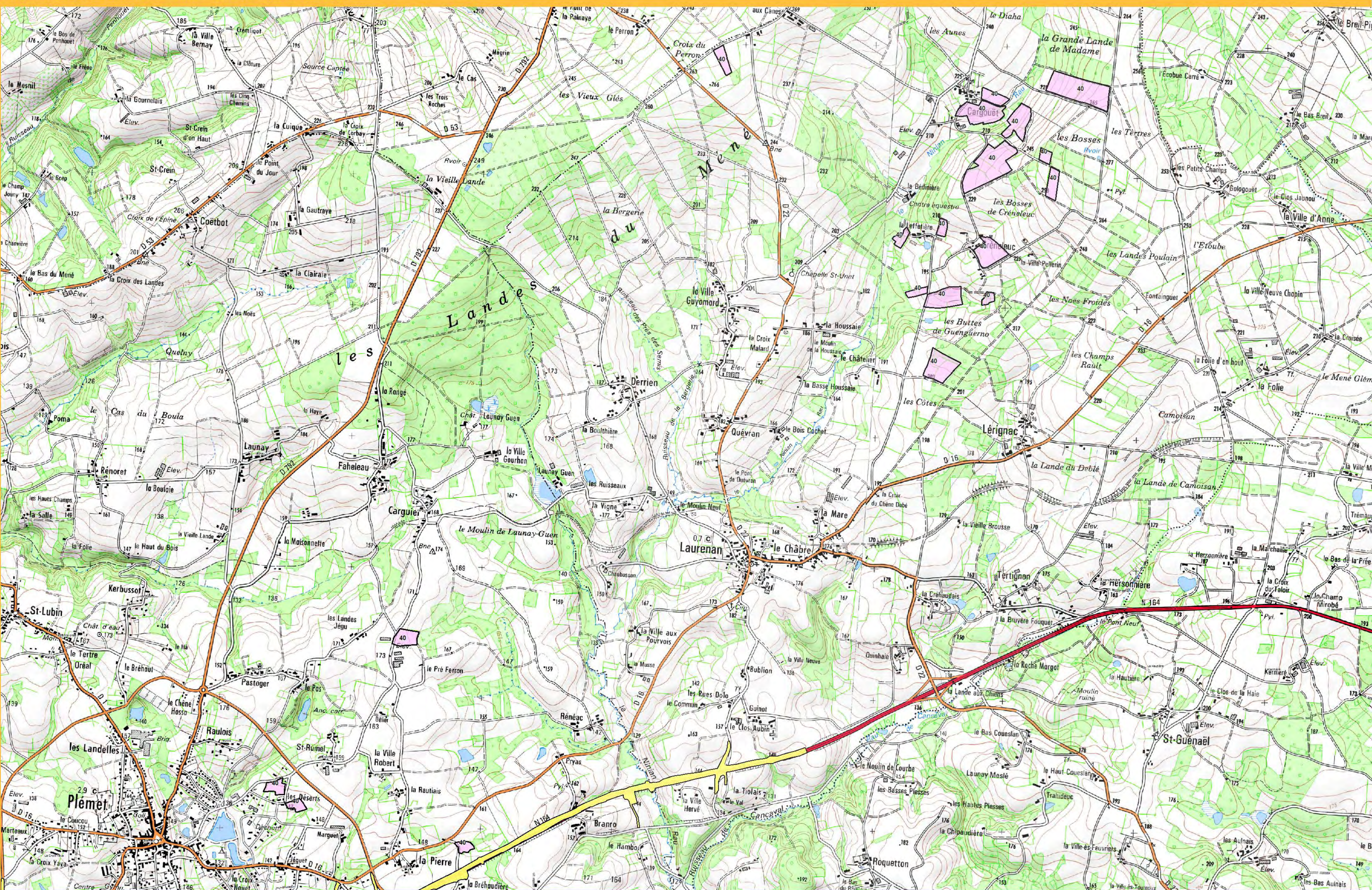



# Exploitation 41 : vue d'ensemble des parcelles à proximité de la zone d'étude après-projet

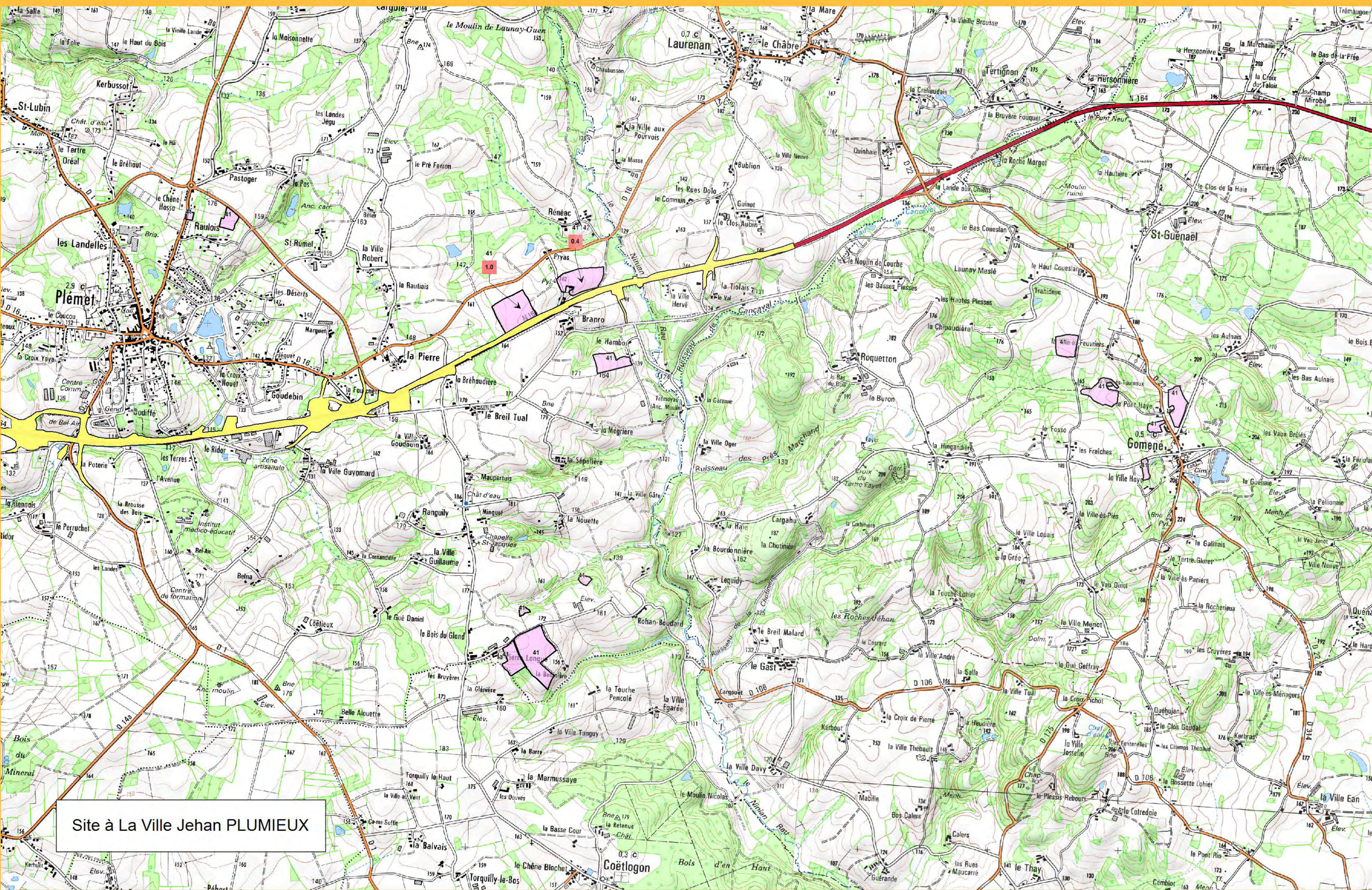

Site à La Ville Jehan PLUMIEUX