

Demande d'examen au cas par cas préalable à la réalisation éventuelle d'une évaluation environnementale

Article R. 122-3 du code de l'environnement

*Ce formulaire sera publié sur le site internet de l'autorité environnementale
Avant de remplir cette demande, lire attentivement la notice explicative*

Cadre réservé à l'autorité environnementale

Date de réception :

25/10/2019

Dossier complet le :

21/04/2020

N° d'enregistrement :

2019-009091

1. Intitulé du projet

Défrichement de 1,28 ha dans le cadre de la construction d'une résidence Séniors de 116 logements, au niveau du chemin du Blayais, sur la commune de Saint-Jean-d'Ilac.

2. Identification du (ou des) maître(s) d'ouvrage ou du (ou des) pétitionnaire(s)

2.1 Personne physique

Nom

Prénom

2.2 Personne morale

Dénomination ou raison sociale

KAUFMAN AND BROAD GIRONDE

Nom, prénom et qualité de la personne
habilitée à représenter la personne morale

M. Jacques RUBIO, Directeur Général Grand Sud-Ouest

RCS / SIRET

4 7 9 | 7 3 8 | 8 6 6 | 0 0 0 4 1

Forme juridique

SARL

Joignez à votre demande l'annexe obligatoire n°1

3. Catégorie(s) applicable(s) du tableau des seuils et critères annexé à l'article R. 122-2 du code de l'environnement et dimensionnement correspondant du projet

N° de catégorie et sous catégorie	Caractéristiques du projet au regard des seuils et critères de la catégorie (Préciser les éventuelles rubriques issues d'autres nomenclatures (ICPE, IOTA, etc.))
47a	Défrichement de 1,28 ha

4. Caractéristiques générales du projet

Doivent être annexées au présent formulaire les pièces énoncées à la rubrique 8.1 du formulaire

4.1 Nature du projet, y compris les éventuels travaux de démolition

Le projet consiste en la réalisation d'une résidence sénior composée de 5 bâtiments collectifs voués à accueillir 116 logements dont la typologie s'échelonne du T1 au T3 sur un terrain d'une surface de 12 817 m². La résidence disposera également d'espaces communs et de lieux de détente. Elle sera équipée de 136 places de stationnement aériennes.

Le permis de construire portera sur une surface de 1,28 ha en zone UB du PLU.

L'accès à l'opération s'effectuera depuis le chemin du Blayais au Nord-Est, une voie nouvelle permettra de desservir l'opération. La voirie sera accompagnée par l'ensemble des réseaux secs et d'assainissement. Des cheminements piétons seront créés au sein de l'opération afin de relier les halls des bâtiments entre eux.

Le traitement paysager permettra d'offrir des espaces verts communs de qualité représentant près de 40% de la surface du projet.

4.2 Objectifs du projet

L'objectif du projet est de créer une résidence sénior dans la continuité de l'urbanisation existante à proximité, tout en réussissant son intégration paysagère.

L'ensemble projeté a pour vocation d'accueillir 116 logements séniors qui permettront de répondre à la demande en logements sur ce secteur.

Le défrichement de la parcelle comprise dans l'emprise de l'opération permettra la réalisation de cette opération.

4.3 Décrivez sommairement le projet

4.3.1 dans sa phase travaux

Phase travaux défrichement :

Le défrichement sera réalisé par abattage, débardage mécanisé et arrachage de souches des quelques sujets restants et non conservés. L'enlèvement des grumes se fera par camion grumier certainement via le chemin du Blayais.

Phase travaux d'aménagement et de construction:

- Le passage des réseaux enterrés et de l'ensemble des réseaux divers dans des tranchées,
- L'aménagement de la voie nouvelle et des cheminements doux (terrassements, mise en place des couches de fondation et de forme, mise en place des bordures et du revêtement)
- L'aménagement des espaces verts paysagés et des espaces communs (programme de nettoyage doux des espaces naturels conservés et plantations), ,
- La construction des bâtiments (terrassements pour les fondations, coulage des dalles, montage des murs, mise en place des charpentes et des ouvertures, toiture, ...).

4.3.2 dans sa phase d'exploitation

Pas de phase d'exploitation concernant le défrichement, la phase d'exploitation concernera l'opération résidentiel occupée par des appartements seniors.

Le projet connaîtra donc le déroulement classique d'une vie résidentielle : vie des résidents, circulation de véhicules et de piétons, production de déchets ménagers, consommation d'eau potable...

4.4 A quelle(s) procédure(s) administrative(s) d'autorisation le projet a-t-il été ou sera-t-il soumis ?

La décision de l'autorité environnementale devra être jointe au(x) dossier(s) d'autorisation(s).

Permis de construire (Code de l'Urbanisme)

Demande d'autorisation de défrichement (Code Forestier)

Dossier de déclaration Loi sur l'Eau (Code de l'Environnement)

4.5 Dimensions et caractéristiques du projet et superficie globale de l'opération - préciser les unités de mesure utilisées

Grandeurs caractéristiques	Valeur(s)
Assiette de l'opération (surface arpentée)	12 817 m ²
Surface de défrichement (Contenance cadastrale)	12 858 m ²
Surface de plancher totale	5 959 m ²

4.6 Localisation du projet**Adresse et commune(s) d'implantation**

Chemin du Blayais
SAINT-JEAN-D'ILLAC (33)

CADASTRE : Section AT n° 64

Coordonnées géographiques¹

Long. 0 ° 46 ' 30 " N Lat. 44 ° 48 ' 30 " W

Pour les catégories 5° a), 6° a), b) et c), 7° a), 9° a), 10°, 11° a) et b), 22°, 32°, 34°, 38° ; 43° a) et b) de l'annexe à l'article R. 122-2 du code de l'environnement :

Point de départ :

Long. ___ ° ___ ' ___ " Lat. ___ ° ___ ' ___ "

Point d'arrivée :

Long. ___ ° ___ ' ___ " Lat. ___ ° ___ ' ___ "

Communes traversées :

Joignez à votre demande les annexes n° 2 à 6**4.7 S'agit-il d'une modification/extension d'une installation ou d'un ouvrage existant ?**Oui Non **4.7.1 Si oui, cette installation ou cet ouvrage a-t-il fait l'objet d'une évaluation environnementale ?**Oui Non **4.7.2 Si oui, décrivez sommairement les différentes composantes de votre projet et indiquez à quelle date il a été autorisé ?**

¹ Pour l'outre-mer, voir notice explicative

5. Sensibilité environnementale de la zone d'implantation envisagée

Afin de réunir les informations nécessaires pour remplir le tableau ci-dessous, vous pouvez vous rapprocher des services instructeurs, et vous référer notamment à l'outil de cartographie interactive CARMEN, disponible sur le site de chaque direction régionale.

Le site Internet du ministère de l'environnement vous propose un regroupement de ces données environnementales par région, à l'adresse suivante : <http://www.developpement-durable.gouv.fr/-Les-donnees-environnementales-.html>.

Cette plateforme vous indiquera la définition de chacune des zones citées dans le formulaire.

Vous pouvez également retrouver la cartographie d'une partie de ces informations sur le site de l'inventaire national du patrimoine naturel (<http://inpn.mnhn.fr/zone/sinp/espaces/viewer/>).

Le projet se situe-t-il :	Oui	Non	Lequel/Laquelle ?
Dans une zone naturelle d'intérêt écologique, faunistique et floristique de type I ou II (ZNIEFF) ?	<input type="checkbox"/>	<input checked="" type="checkbox"/>	La ZNIEFF la plus proche du site est située à 550 m au Nord du site du projet. Il s'agit de la ZNIEFF 2 : Réseau hydrographique de la Jalles, du camp de Souge à la Garonne et marais de Bruges (720030039).
En zone de montagne ?	<input type="checkbox"/>	<input checked="" type="checkbox"/>	
Dans une zone couverte par un arrêté de protection de biotope ?	<input type="checkbox"/>	<input checked="" type="checkbox"/>	
Sur le territoire d'une commune littorale ?	<input type="checkbox"/>	<input checked="" type="checkbox"/>	
Dans un parc national, un parc naturel marin, une réserve naturelle (nationale ou régionale), une zone de conservation halieutique ou un parc naturel régional ?	<input type="checkbox"/>	<input checked="" type="checkbox"/>	
Sur un territoire couvert par un plan de prévention du bruit, arrêté ou le cas échéant, en cours d'élaboration ?	<input type="checkbox"/>	<input checked="" type="checkbox"/>	
Dans un bien inscrit au patrimoine mondial ou sa zone tampon, un monument historique ou ses abords ou un site patrimonial remarquable ?	<input type="checkbox"/>	<input checked="" type="checkbox"/>	

Dans une zone humide ayant fait l'objet d'une délimitation ?	<input type="checkbox"/>	<input checked="" type="checkbox"/>	Le bureau d'études ECR Environnement a réalisé en Août 2019 un diagnostic zones humides au droit du site, mettant en évidence 377 m ² de zones humides à l'Ouest du site en bordure du fossé. La totalité de cette zone humide sera évitée dans le cadre du projet.
Dans une commune couverte par un plan de prévention des risques naturels prévisibles (PPRN) ou par un plan de prévention des risques technologiques (PPRT) ? si oui, est-il prescrit ou approuvé ?	<input checked="" type="checkbox"/>	<input type="checkbox"/>	- PPRN Incendie de Forêt approuvé le 19/08/2010, révisé le 28/06/2016. - PPRN Inondation (Zone élargie de l'agglomération bordelaise), approuvé le 07/07/2005 et révisé le 13/09/2013. - PPRT Établissements DGA Essais de Missiles approuvé le 13/09/2013.
Dans un site ou sur des sols pollués ?	<input type="checkbox"/>	<input checked="" type="checkbox"/>	
Dans une zone de répartition des eaux ?	<input checked="" type="checkbox"/>	<input type="checkbox"/>	La commune de SAINT-JEAN-D'ILLAC est concernée par la ZRE "Oligocène à l'Ouest de la Garonne", dont la cote de référence est à -25 NGF.
Dans un périmètre de protection rapprochée d'un captage d'eau destiné à la consommation humaine ou d'eau minérale naturelle ?	<input type="checkbox"/>	<input checked="" type="checkbox"/>	
Dans un site inscrit ?	<input type="checkbox"/>	<input checked="" type="checkbox"/>	
Le projet se situe-t-il, dans ou à proximité :	Oui	Non	Lequel et à quelle distance ?
D'un site Natura 2000 ?	<input type="checkbox"/>	<input checked="" type="checkbox"/>	Le site NATURA 2000 le plus proche du projet se situe à 550 m au Nord, il s'agit du site "Réseau hydrographique des Jalles de St Médard et d'Eysines" (FR7200805).
D'un site classé ?	<input type="checkbox"/>	<input checked="" type="checkbox"/>	

6. Caractéristiques de l'impact potentiel du projet sur l'environnement et la santé humaine au vu des informations disponibles

6.1 Le projet envisagé est-il susceptible d'avoir les incidences notables suivantes ?

Veillez compléter le tableau suivant :

Incidences potentielles		Oui	Non	De quelle nature ? De quelle importance ? Appréciez sommairement l'impact potentiel
Ressources	Engendre-t-il des prélèvements d'eau ? Si oui, dans quel milieu ?	<input checked="" type="checkbox"/>	<input type="checkbox"/>	Le projet sera connecté au réseau d'eau potable public existant. Il s'agira de raccorder les bâtiments au réseau AEP. Ce raccord sera étudié dans le cadre du permis de construire et fera l'objet d'un accord du gestionnaire dudit réseau.
	Impliquera-t-il des drainages / ou des modifications prévisibles des masses d'eau souterraines ?	<input type="checkbox"/>	<input checked="" type="checkbox"/>	
	Est-il excédentaire en matériaux ?	<input checked="" type="checkbox"/>	<input type="checkbox"/>	Des terrassements seront nécessaires pour la réalisation des fondations des bâtiments, de la voirie et le passage des réseaux. Les déblais seront valorisés sur site ou sur un site de même fond géochimique. Ceux ne pouvant être valorisés seront conduits dans un centre de tri agréé.
	Est-il déficitaire en matériaux ? Si oui, utilise-t-il les ressources naturelles du sol ou du sous-sol ?	<input type="checkbox"/>	<input checked="" type="checkbox"/>	
Milieu naturel	Est-il susceptible d'entraîner des perturbations, des dégradations, des destructions de la biodiversité existante : faune, flore, habitats, continuités écologiques ?	<input checked="" type="checkbox"/>	<input type="checkbox"/>	Les impacts du projet sont appréhendés dans la notice jointe en annexe 7.
	Si le projet est situé dans ou à proximité d'un site Natura 2000, est-il susceptible d'avoir un impact sur un habitat / une espèce inscrit(e) au Formulaire Standard de Données du site ?	<input type="checkbox"/>	<input checked="" type="checkbox"/>	Le projet est distant de 550 m de ces zones de protection. Les impacts du projet sont appréhendés dans la notice en annexe 7. Ils sont jugés nuls à négligeables.

	Est-il susceptible d'avoir des incidences sur les autres zones à sensibilité particulière énumérées au 5.2 du présent formulaire ?	<input type="checkbox"/>	<input checked="" type="checkbox"/>	Le projet n'impactera pas les ZNIEFF ni les sites Natura 2000. Il n'engendrera pas de prélèvement d'eaux souterraines (rabattement) notamment au niveau de la ZRE.
	Engendre-t-il la consommation d'espaces naturels, agricoles, forestiers, maritimes ?	<input checked="" type="checkbox"/>	<input type="checkbox"/>	Consommation d'espaces forestiers.
Risques	Est-il concerné par des risques technologiques ?	<input type="checkbox"/>	<input checked="" type="checkbox"/>	
	Est-il concerné par des risques naturels ?	<input checked="" type="checkbox"/>	<input type="checkbox"/>	Le projet est concerné par le risque incendie de Forêt, il est situé en zone bleue où les niveaux d'aléa sont faibles ou moyens avec une bonne défendabilité. Le projet sera doté des équipements nécessaires à la lutte contre les incendies, conformément aux prescriptions du règlement du PPRIF approuvé.
	Engendre-t-il des risques sanitaires ? Est-il concerné par des risques sanitaires ?	<input type="checkbox"/> <input type="checkbox"/>	<input checked="" type="checkbox"/> <input checked="" type="checkbox"/>	
Nuisances	Engendre-t-il des déplacements/des trafics	<input checked="" type="checkbox"/>	<input type="checkbox"/>	Le projet entraînera la circulation d'engins de chantier lors de la phase de travaux, cet impact sera temporaire, limité à la phase chantier. Du fait de la création de nouveaux logements, le projet sera à l'origine de la présence de nouveaux habitants dans le secteur, habitants amenés à se déplacer en voiture, mais également des déplacements doux piétons.
	Est-il source de bruit ? Est-il concerné par des nuisances sonores ?	<input checked="" type="checkbox"/> <input type="checkbox"/>	<input type="checkbox"/> <input checked="" type="checkbox"/>	La phase travaux pourra entraîner des nuisances sonores temporaires. L'entreprise en charge des travaux organisera son chantier de manière à respecter la législation en vigueur et de réduire au maximum les nuisances.

	<p>Engendre-t-il des odeurs ?</p> <p>Est-il concerné par des nuisances olfactives ?</p>	<input type="checkbox"/>	<input checked="" type="checkbox"/>	
	<p>Engendre-t-il des vibrations ?</p> <p>Est-il concerné par des vibrations ?</p>	<input checked="" type="checkbox"/>	<input type="checkbox"/>	<p>La phase travaux pourra entrainer des vibrations temporaires. L'entreprise en charge des travaux organisera son chantier de manière à respecter la législation en vigueur et de réduire au maximum les nuisances.</p>
	<p>Engendre-t-il des émissions lumineuses ?</p> <p>Est-il concerné par des émissions lumineuses ?</p>	<input checked="" type="checkbox"/>	<input type="checkbox"/>	<p>Un éclairage public sera mis en œuvre sur le projet. L'utilisation éventuelle de candélabres à variation ou détection pourra limiter les émissions lumineuses.</p> <p>Actuellement, on observe des émissions lumineuses à proximité immédiate, issues de l'urbanisation voisine (maisons d'habitation individuelle, résidences, route).</p>
Emissions	<p>Engendre-t-il des rejets dans l'air ?</p>	<input checked="" type="checkbox"/>	<input type="checkbox"/>	<p>Durant la phase travaux, de faibles émissions de poussières dans l'atmosphère pourront avoir lieu. Celles-ci seront cependant limitées dans le temps, à la durée des travaux.</p>
	<p>Engendre-t-il des rejets liquides ?</p> <p>Si oui, dans quel milieu ?</p>	<input checked="" type="checkbox"/>	<input type="checkbox"/>	<p>Les eaux pluviales seront récupérées dans une structure permettant l'infiltration, puis rejetées de façon régulée dans le réseau EP au niveau du chemin du Blayais, à l'Est du site.</p>
	<p>Engendre-t-il des effluents ?</p>	<input checked="" type="checkbox"/>	<input type="checkbox"/>	<p>Le projet sera à l'origine de la création d'eaux usées, ces dernières seront collectées par un réseau séparatif propre au projet qui sera connecté au collecteur public existant. Les eaux usées seront ainsi traitées au niveau de la station d'épuration.</p>
	<p>Engendre-t-il la production de déchets non dangereux, inertes, dangereux ?</p>	<input type="checkbox"/>	<input checked="" type="checkbox"/>	

Patrimoine / Cadre de vie / Population	Est-il susceptible de porter atteinte au patrimoine architectural, culturel, archéologique et paysager ?	<input type="checkbox"/>	<input checked="" type="checkbox"/>	Le projet tend à s'intégrer dans le tissu urbain en respectant une architecture qualitative tenant compte du contexte local.
	Engendre-t-il des modifications sur les activités humaines (agriculture, sylviculture, urbanisme, aménagements), notamment l'usage du sol?	<input type="checkbox"/>	<input checked="" type="checkbox"/>	L'aménagement de cette zone permettra de créer des logements dans le secteur, en cohérence avec le développement urbain de la commune et en cohérence avec les prescriptions du règlement du PLU de Saint-Jean-d'Illac.

6.2 Les incidences du projet identifiées au 6.1 sont-elles susceptibles d'être cumulées avec d'autres projets existants ou approuvés ?

Oui Non Si oui, décrivez lesquelles :

6.3 Les incidences du projet identifiées au 6.1 sont-elles susceptibles d'avoir des effets de nature transfrontière ?

Oui Non Si oui, décrivez lesquels :

6.4 Description, le cas échéant, des mesures et des caractéristiques du projet destinées à éviter ou réduire les effets négatifs notables du projet sur l'environnement ou la santé humaine (pour plus de précision, il vous est possible de joindre une annexe traitant de ces éléments) :

Mesures de réduction/compensation sur les espaces naturels:

- Évitement de la totalité de la zones humides identifiées à l'Ouest du site le long du fossé,
- Conservation d'un maximum d'arbres existants au droit des futurs espaces verts communs,
- Plantations d'arbres de haute tige constituées d'essences locales et adaptées au milieu en accotement de la voie et des places de stationnement.

L'objectif étant d'optimiser au mieux les possibilités du site tout en créant des espaces verts de qualité.

Les eaux pluviales issues du ruissellement sur les surfaces imperméabilisées du projet seront dirigées vers une structure de stockage favorisant l'infiltration puis rejetées (de façon régulée) dans le réseau EP existant au droit du chemin du Blayais (gestion qualitative et quantitative).

Le projet est soumis à la réalisation d'un dossier d'incidences au titre de la Loi sur l'Eau.

7. Auto-évaluation (facultatif)

Au regard du formulaire rempli, estimez-vous qu'il est nécessaire que votre projet fasse l'objet d'une évaluation environnementale ou qu'il devrait en être dispensé ? Expliquez pourquoi.

Le défrichement de la parcelle du projet représente 0,01% de la surface de la commune.

L'ensemble des Impacts et mesures concernant le milieu naturel (notamment la conservation de la zone humide identifié, la conservation d'un maximum d'arbres existants et la mise en place d'une solution compensatoire pour la gestion des eaux pluviales) seront abordés dans le dossier "Loi sur l'Eau".

Le projet se situe en dehors des zonages du patrimoine naturel.

8. Annexes

8.1 Annexes obligatoires

Objet		
1	Document CERFA n°14734 intitulé « informations nominatives relatives au maître d'ouvrage ou pétitionnaire » - non publié ;	<input checked="" type="checkbox"/>
2	Un plan de situation au 1/25 000 ou, à défaut, à une échelle comprise entre 1/16 000 et 1/64 000 (Il peut s'agir d'extraits cartographiques du document d'urbanisme s'il existe) ;	<input checked="" type="checkbox"/>
3	Au minimum, 2 photographies datées de la zone d'implantation, avec une localisation cartographique des prises de vue, l'une devant permettre de situer le projet dans l'environnement proche et l'autre de le situer dans le paysage lointain ;	<input checked="" type="checkbox"/>
4	Un plan du projet ou, pour les travaux, ouvrages ou aménagements visés aux catégories 5° a), 6° b) et c), 7°, 9°, 10°, 11°, 12°, 13°, 22°, 32, 38° ; 43° a) et b) de l'annexe à l'article R. 122-2 du code de l'environnement un projet de tracé ou une enveloppe de tracé ;	<input checked="" type="checkbox"/>
5	Sauf pour les travaux, ouvrages ou aménagements visés aux 5° a), 6° b) et c), 7°, 9°, 10°, 11°, 12°, 13°, 22°, 32, 38° ; 43° a) et b) de l'annexe à l'article R. 122-2 du code de l'environnement : plan des abords du projet (100 mètres au minimum) pouvant prendre la forme de photos aériennes datées et complétées si nécessaire selon les évolutions récentes, à une échelle comprise entre 1/2 000 et 1/5 000. Ce plan devra préciser l'affectation des constructions et terrains avoisinants ainsi que les canaux, plans d'eau et cours d'eau ;	<input checked="" type="checkbox"/>
6	Si le projet est situé dans un site Natura 2000, un plan de situation détaillé du projet par rapport à ce site. Dans les autres cas, une carte permettant de localiser le projet par rapport aux sites Natura 2000 sur lesquels le projet est susceptible d'avoir des effets.	<input checked="" type="checkbox"/>

8.2 Autres annexes volontairement transmises par le maître d'ouvrage ou pétitionnaire

Veillez compléter le tableau ci-joint en indiquant les annexes jointes au présent formulaire d'évaluation, ainsi que les parties auxquelles elles se rattachent

Objet
7. Présentation du site et du projet

9. Engagement et signature

Je certifie sur l'honneur l'exactitude des renseignements ci-dessus



Fait à

Bordeaux

le,

25/10/2019

Signature

KAUFMAN & BRQAD GIRONDE

SARL au capital de 100 000 €

14 Allée de Tourmy - CS 41464

33064 BORDEAUX CEDEX

Tél. : 05 56 12 72 72

SIRET 478 736 888 00041 - APE 781A

Insérez votre signature en cliquant sur le cadre ci-dessus

2. LOCALISATION DU SITE

Plan de situation - (carte IGN)
Echelle 1 / 25 000



Extrait du plan cadastral
Echelle 1 / 2 500

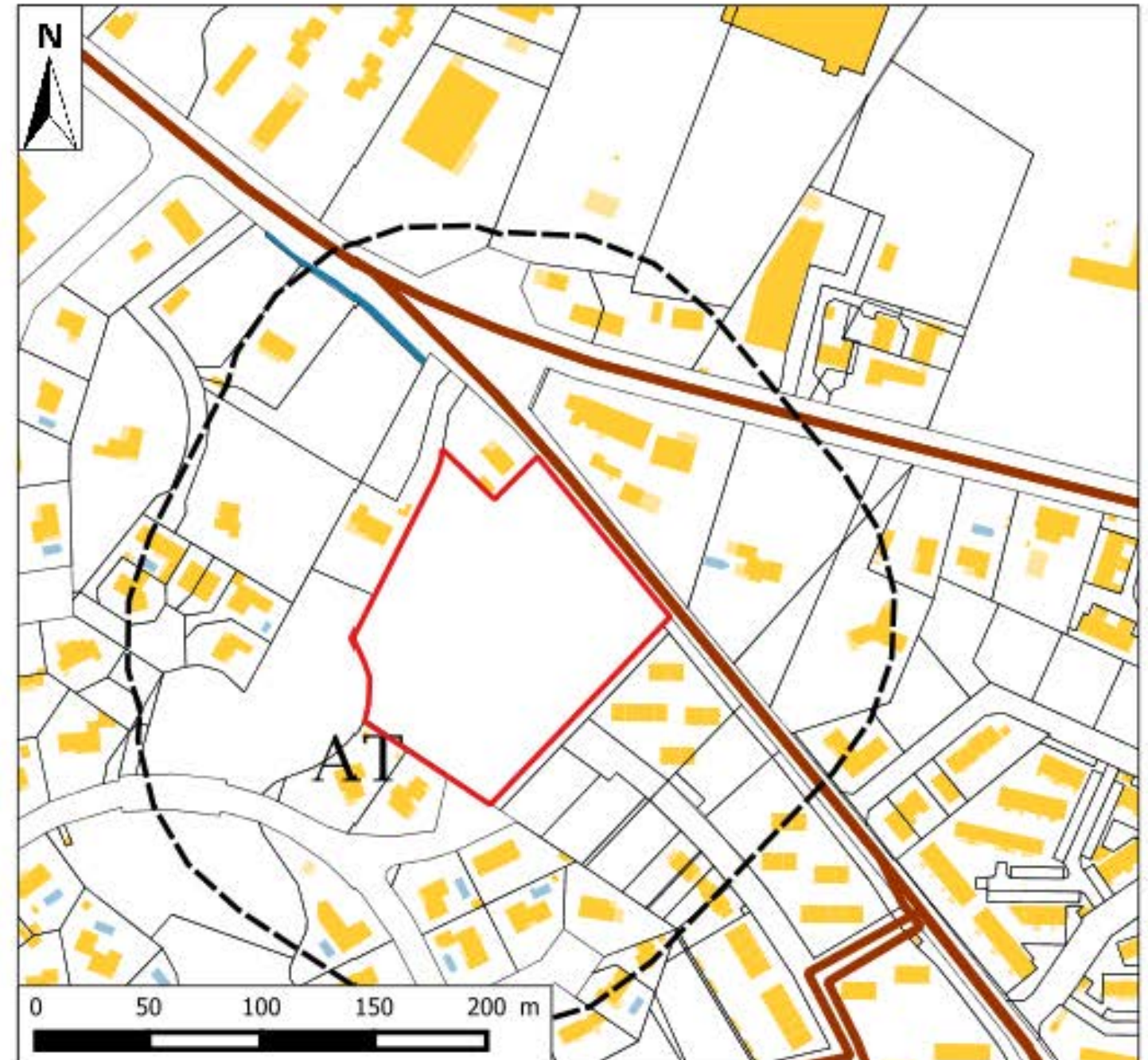

 Emprise du projet

 Zone tampon (100m)

5. PLAN DES ABORDS

Photographie aérienne 2018

Échelle 1 / 2 000

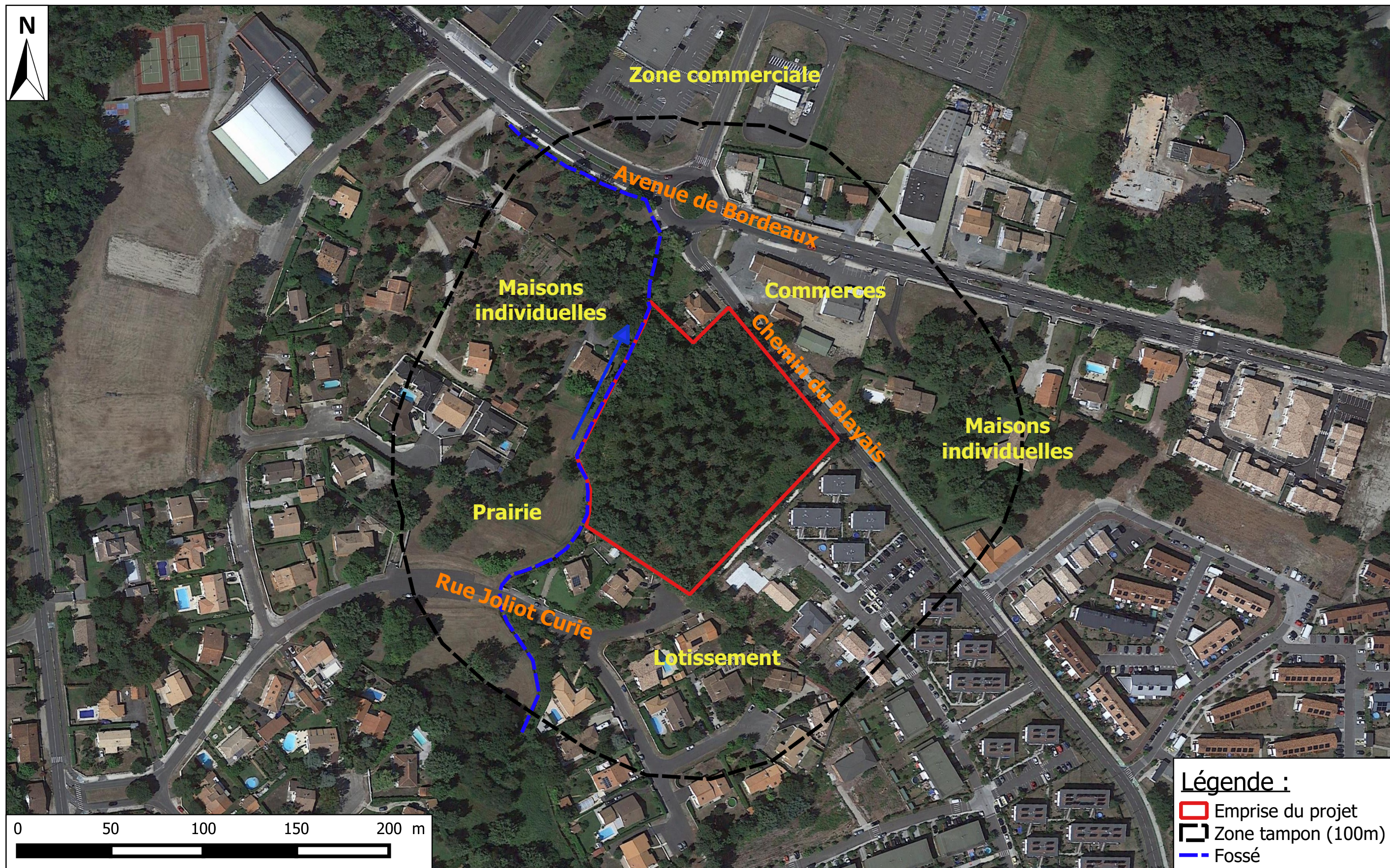

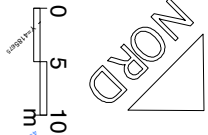

Maitrise d'œuvre
NADIA VILLATTES
Architecte DPLG Urbaniste
15 Rue Videau - 33800 BORDEAUX
06 88 58 02 65
agence@villattes-architectes.fr



Maitrise d'ouvrage
KAUFMAN & BRAUD
KAUFMAN & BRAUD
14, Allée de Tourmy
33000 BORDEAUX CEDEX

Projet
RESIDENCE SENIOR 115 APPARTEMENTS
Parcelle
CHEMIN DU BLAYAIS, 33127 SAINT JEAN D'ILLAC
Architecte
PLAN RDC

Dessiné par
NV
Date
09 juillet 2019
Date révision
15/10/19

Phase
Esquisse
Indice
A
N° page
04 sur 13

3. PHOTOGRAPHIES DU SITE ET DE SES ABORDS

10/09/2019

SITE

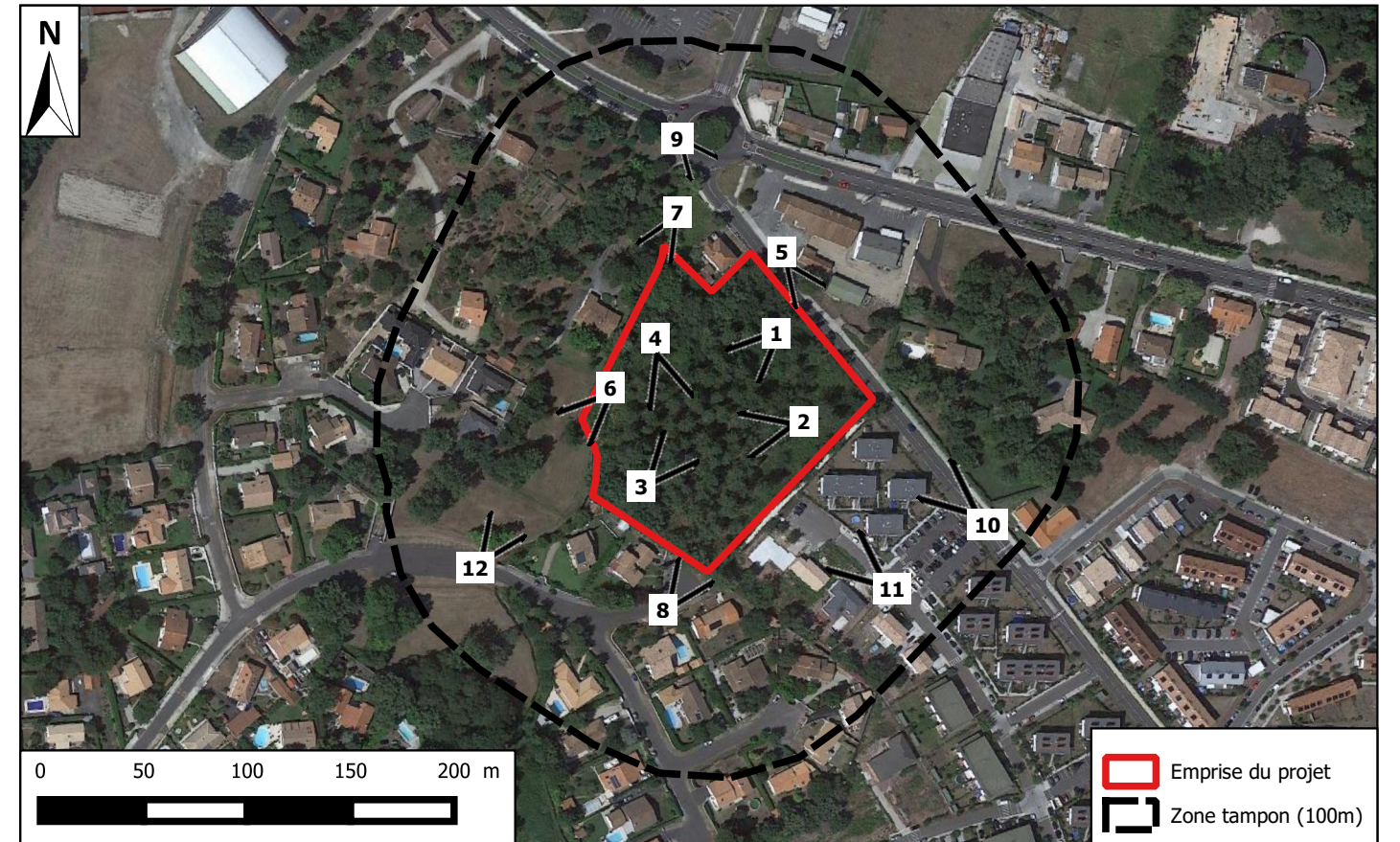

ABORDS

