



## Document d'objectifs Natura 2000

Site FR-8212008 (directive « oiseaux ») et  
FR-8201700 (directive « habitats »)

« Haut-Giffre »

Tome 3 : Annexes cartographiques

Août 2015

## TABLE DES CARTES

---

Table des cartes.....	2
CARTE 1 : Localisation du Site Natura 2000 .....	3
CARTE 2 : Carte officielle (FSD) des limites du site au 25000ème.....	4
CARTE 3 : Propriétés du site - Foncier .....	13
CARTES 4 : Aires protégées sur le site .....	14
4 a – statuts de protection – RN, ZNIEFF et ZH .....	14
4 b – Sites classés et inscrits .....	15
CARTE 5 - Projets intercommunaux : CFT / PPT .....	16
CARTE 6 - Formations géologiques (BRGM) .....	17
CARTE 7 - Orographie (relief du site du Haut Giffre).....	18
CARTE 8 - CLPA (carte des localisations des phénomènes avalanches). <i>IRSTEA</i> .....	19
CARTE 9 - cartographie des grands milieux : Corine Land Cover (CLC) 2006 .....	20
CARTE 10 - Habitats d'intérêt communautaire .....	21
CARTES 11 - Espèces d'intérêt communautaire +ongulés.....	23
11 a – Espèces de la Directive Oiseaux.....	23
11 b – zoom sur les galliformes .....	24
11 c – Les chiroptères .....	25
11 d – localisation ongulés .....	26
CARTES 12 - Cartes des activités humaines.....	27
12 a - Pastoralisme – Unité Pastorale (UP).....	27
12 b - Activités Touristiques : estivales et hivernales.....	28
12 c - Sylvicoles.....	30
12 d - Réserves de chasse.....	31
12 e - Zonages AEP .....	32
CARTES 13 – Cartes de croisements des enjeux.....	33
13 a – Les galliformes .....	33
13 b – Les rapaces .....	34
13 c – Les oiseaux forestiers.....	35
13 d – Les chiroptères .....	36
13 e – Les ongulés.....	37



# CARTE 1 : LOCALISATION DU SITE NATURA 2000



Service Espaces Naturels

Site Natura 2000 " Haut-Giffre"  
FR 8212008 / FR 8201700

Périmètres des directives  
oiseaux (DO) et habitats (DH)

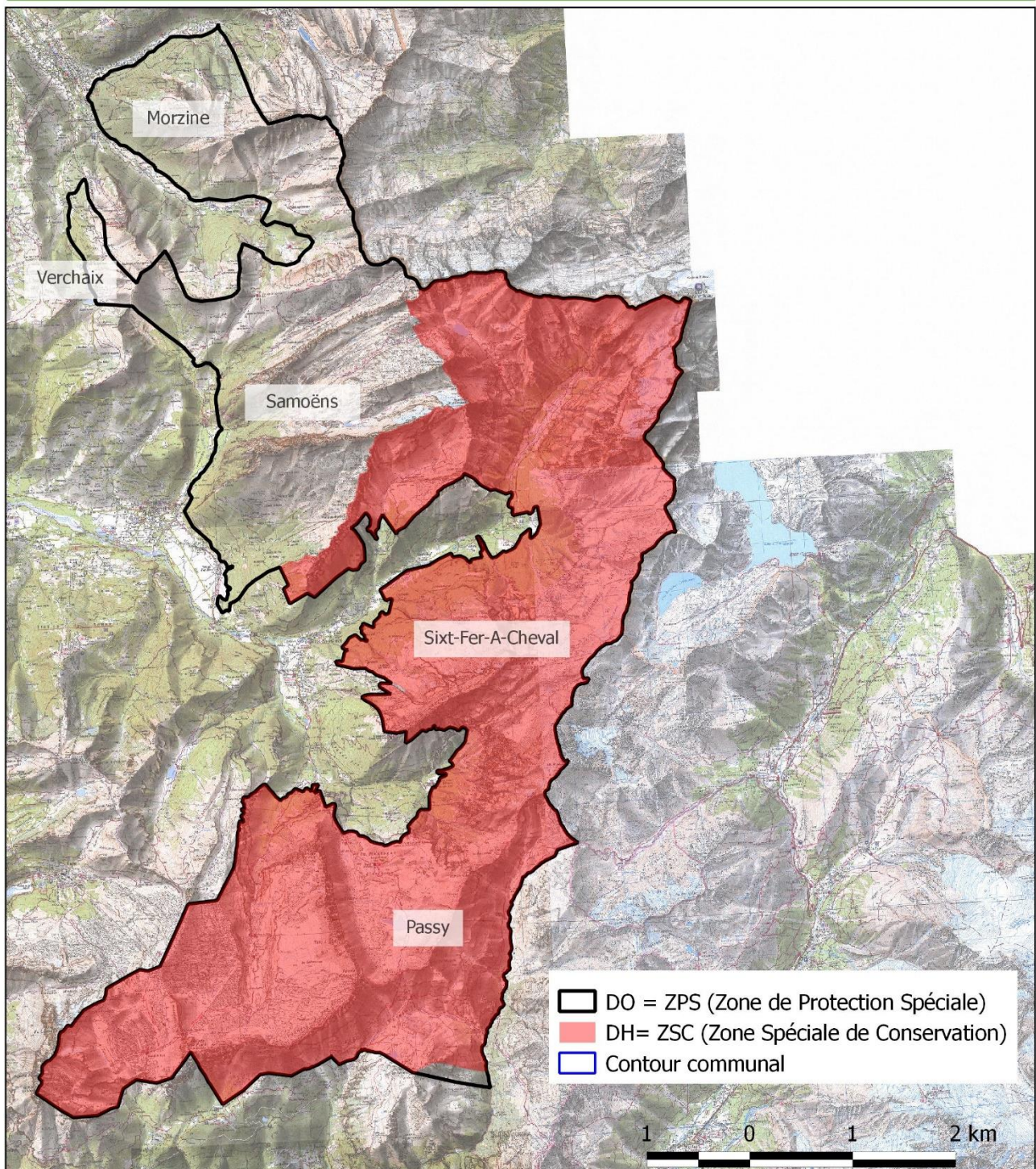

N  
O E S  
Echelle : 1:125 000  
Date : Août 2014  
Source(s) : IGN, Carmen

**SIGiffre**









MINISTÈRE DE L'ÉCOLOGIE  
ET DU DÉVELOPPEMENT  
DURABLE

**SITE NATURA 2000 HAUT GIFFRE (ZPS)**

**FR8212008 (Haute-savoie)**

Carte au 1/25 000 (fond IGN scan25) annexée à l'arrêté de désignation de la ZPS.

Signé le : **6 AVR. 2006**

La ministre de l'écologie et du développement durable

Nelly OLIN

2 / 9

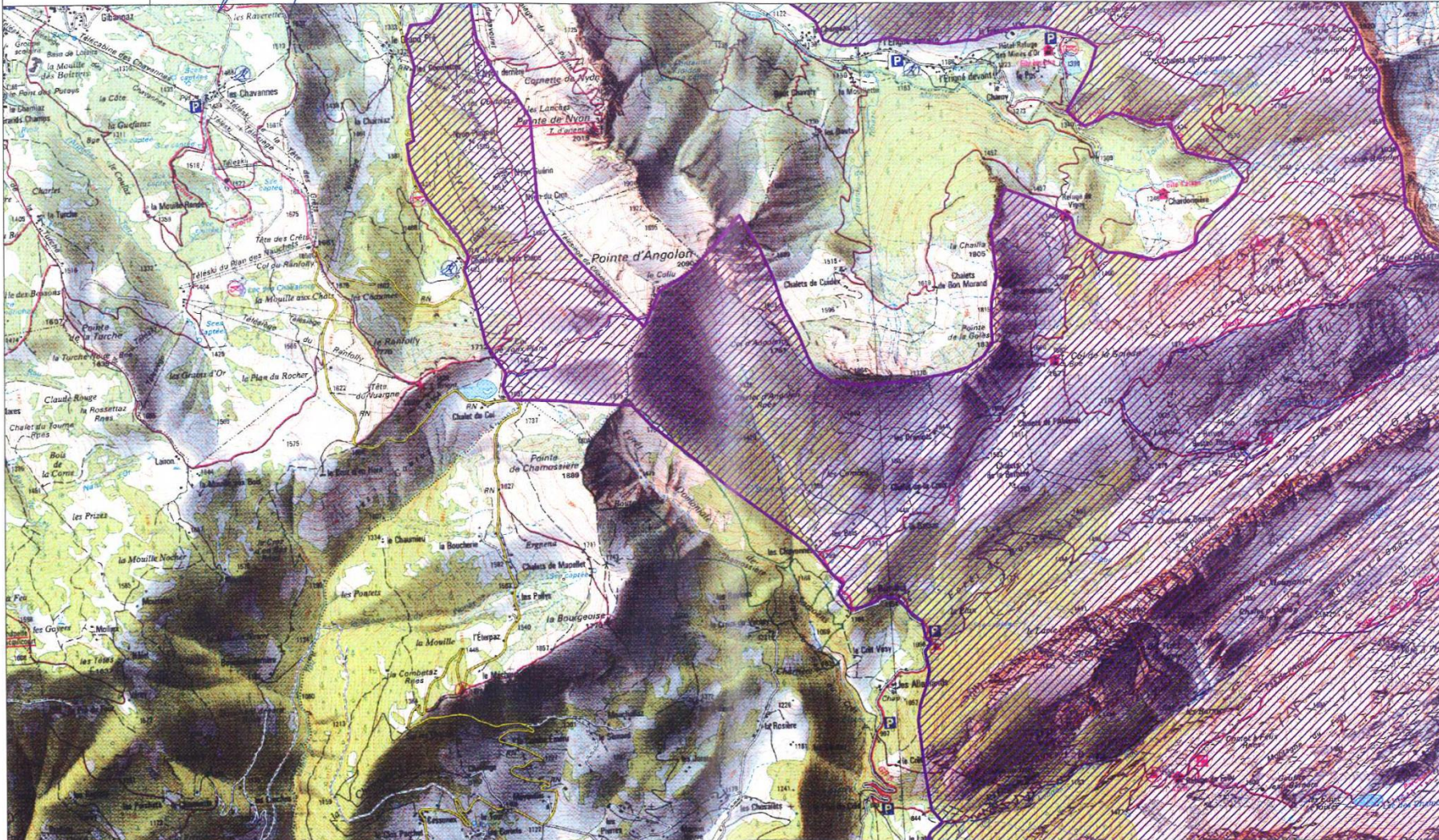
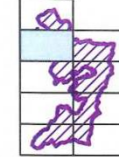





MINISTÈRE DE L'ÉCOLOGIE  
ET DU DÉVELOPPEMENT  
DURABLE

**SITE NATURA 2000 HAUT GIFFRE (ZPS)**

**FR8212008 (Haute-savoie)**

Carte au 1/25 000 (fond IGN scan25) annexée à l'arrêté de désignation de la ZPS.

Signé le : **6 AVR. 2006**

La ministre de l'écologie et du développement durable

Nelly OLIN

3 / 9

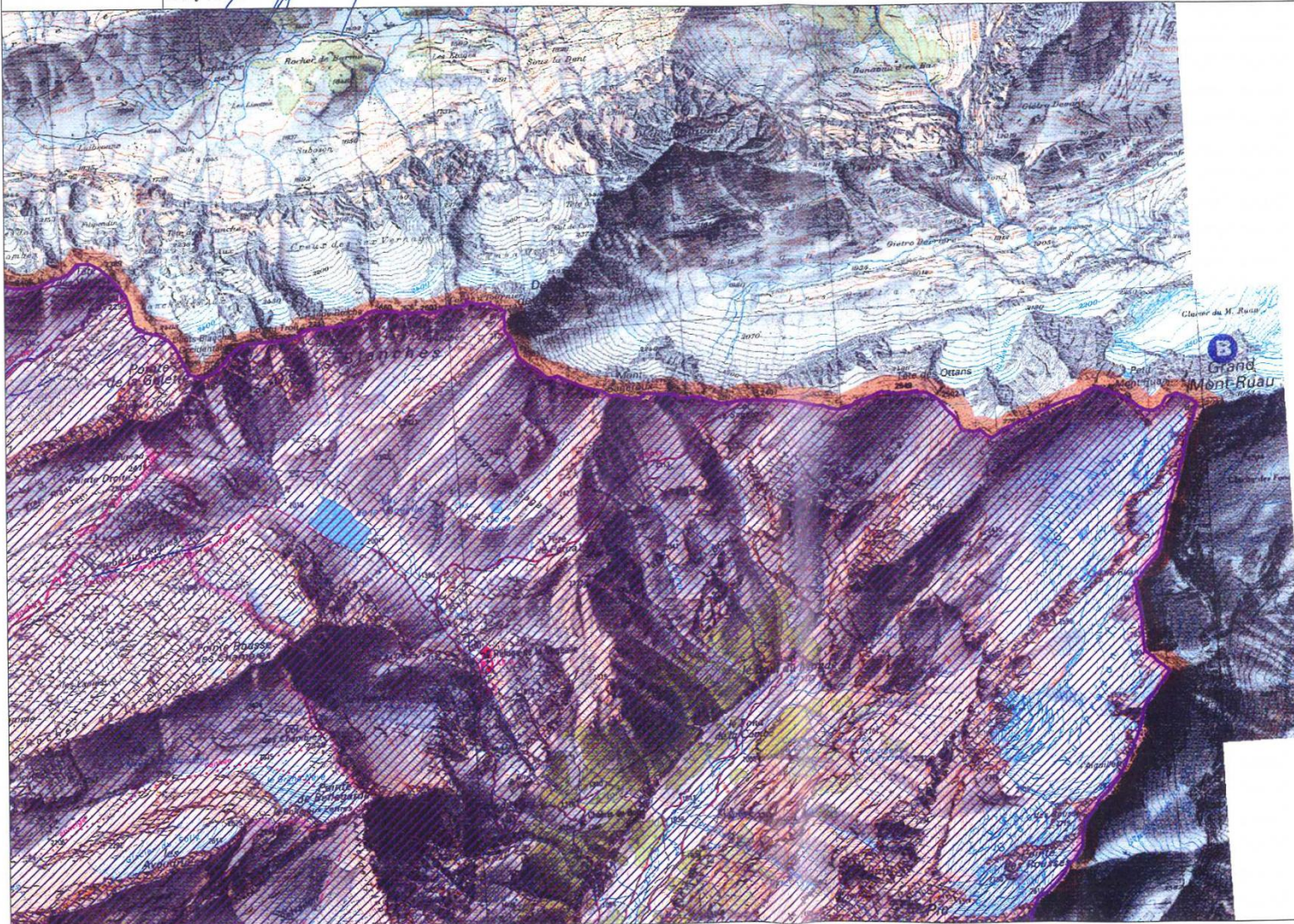
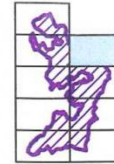

ZPS





MINISTÈRE DE L'ÉCOLOGIE  
ET DU DÉVELOPPEMENT  
DURABLE

**SITE NATURA 2000 HAUT GIFFRE (ZPS)**

**FR8212008 (Haute-savoie)**

Carte au 1/25 000 (fond IGN scan25) annexée à l'arrêté de désignation de la ZPS.

Signé le : **-6 AVR. 2006**

La ministre de l'écologie et du développement durable

Nelly OLIN

4 / 9

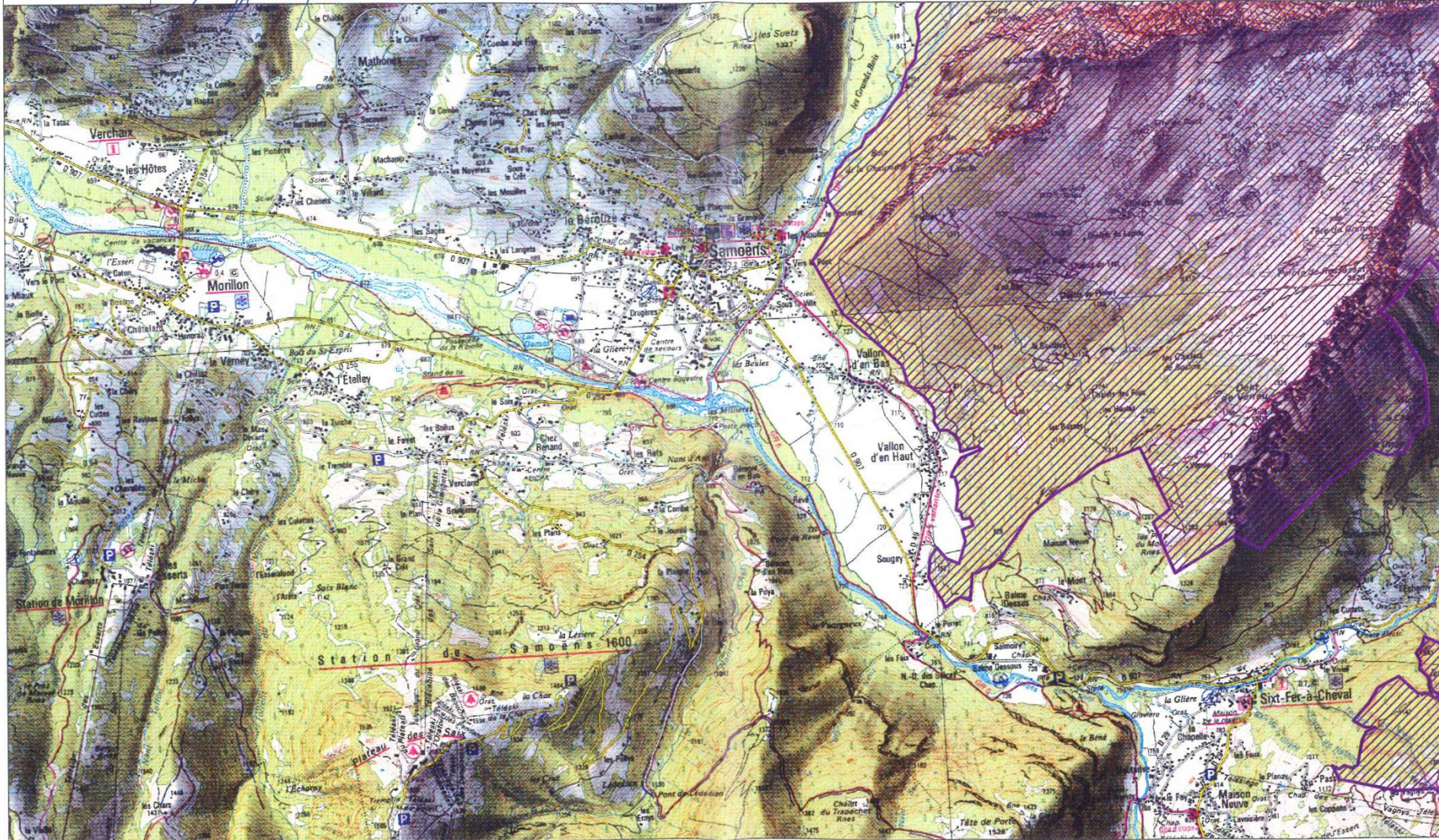
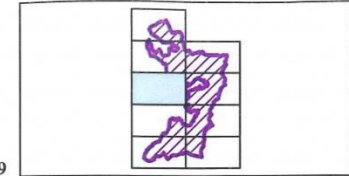





Liberté • Égalité • Fraternité  
RÉPUBLIQUE FRANÇAISE

MINISTÈRE DE L'ÉCOLOGIE  
ET DU DÉVELOPPEMENT  
DURABLE

SITE NATURA 2000 HAUT GIFFRE (ZPS)

FR8212008 (Haute-savoie)

Carte au 1/25 000 (fond IGN scan25) annexée à l'arrêté de désignation de la ZPS.

Signé le : - 6 AVR. 2006

La ministre de l'écologie et du développement durable

Nelly OLLIN

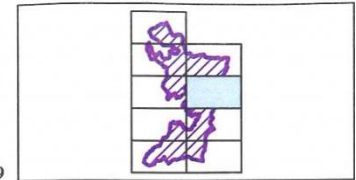

5 / 9



ZPS





MINISTÈRE DE L'ÉCOLOGIE  
ET DU DÉVELOPPEMENT  
DURABLE

**SITE NATURA 2000 HAUT GIFFRE (ZPS)**

**FR8212008 (Haute-savoie)**

Carte au 1/25 000 (fond IGN scan25) annexée à l'arrêté de désignation de la ZPS.

Signé le :

**6 AVR. 2006**

La ministre de l'écologie et du développement durable

Nelly OLIN

6 / 9

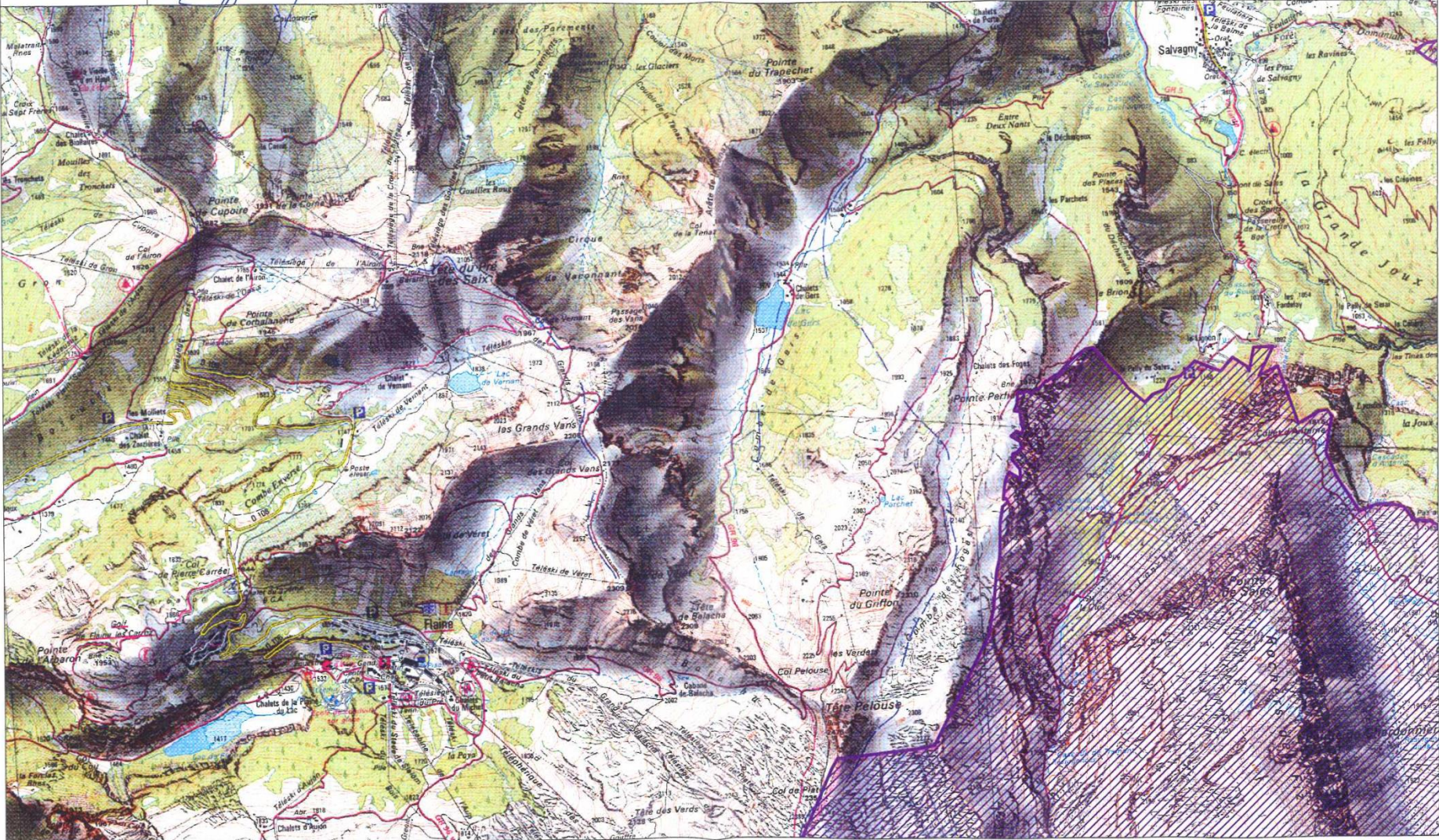
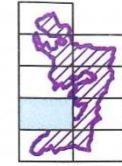

ZPS





MINISTÈRE DE L'ÉCOLOGIE  
ET DU DÉVELOPPEMENT  
DURABLE

**SITE NATURA 2000 HAUT GIFFRE (ZPS)**

**FR8212008 (Haute-savoie)**

Carte au 1/25 000 (fond IGN scan25) annexée à l'arrêté de désignation de la ZPS.

Signé le : **6 AVR. 2006**

La ministre de l'écologie et du développement durable

Nelly OULIN

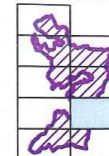

7/9



ZPS





MINISTÈRE DE L'ÉCOLOGIE  
ET DU DÉVELOPPEMENT  
DURABLE

**SITE NATURA 2000 HAUT GIFFRE (ZPS)**

**FR8212008 (Haute-savoie)**

Carte au 1/25 000 (fond IGN scan25) annexée à l'arrêté de désignation de la ZPS.

Signé le : **6 AVR. 2006**

La ministre de l'écologie et du développement durable

Nelly OLIN

8 / 9

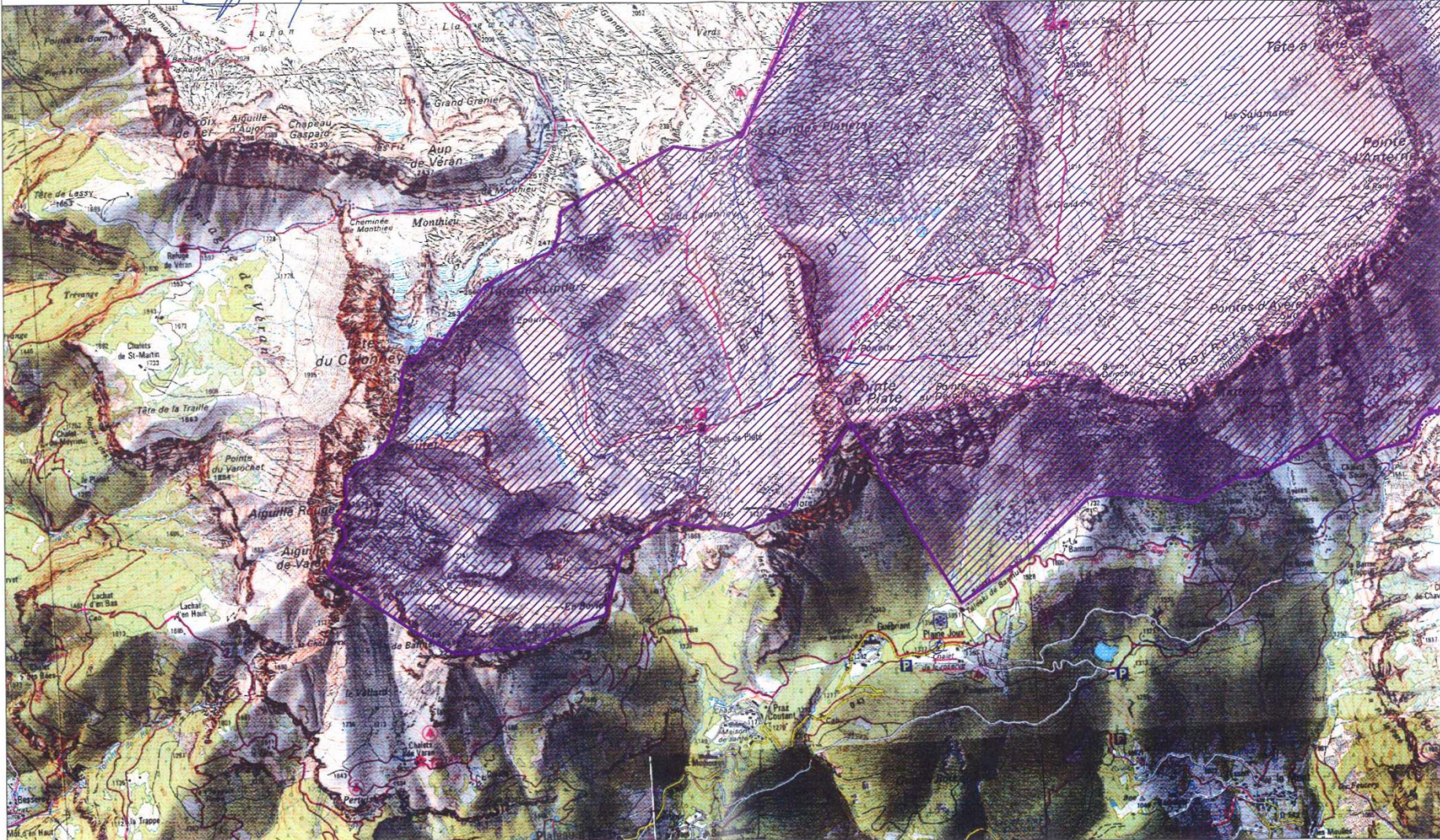
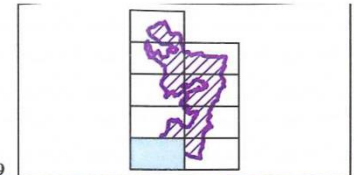





MINISTÈRE DE L'ÉCOLOGIE  
ET DU DÉVELOPPEMENT  
DURABLE

**SITE NATURA 2000 HAUT GIFFRE (ZPS)**

**FR8212008 (Haute-savoie)**

Carte au 1/25 000 (fond IGN scan25) annexée à l'arrêté de désignation de la ZPS.

Signé le : **6 AVR. 2006**

La ministre de l'économie et du développement durable

Nelly OLIN

9 / 9

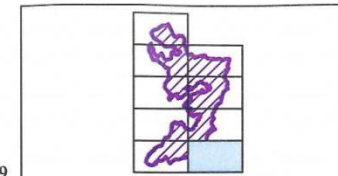

 ZPS



# CARTE 3 : PROPRIETES DU SITE - FONCIER



508 avenue des Théziers  
74440 Taninges, Haute-Savoie

Service Espaces Naturels

Site Natura 2000 " Haut-Giffre"  
FR 8212008 / FR 8201700

Statut foncier

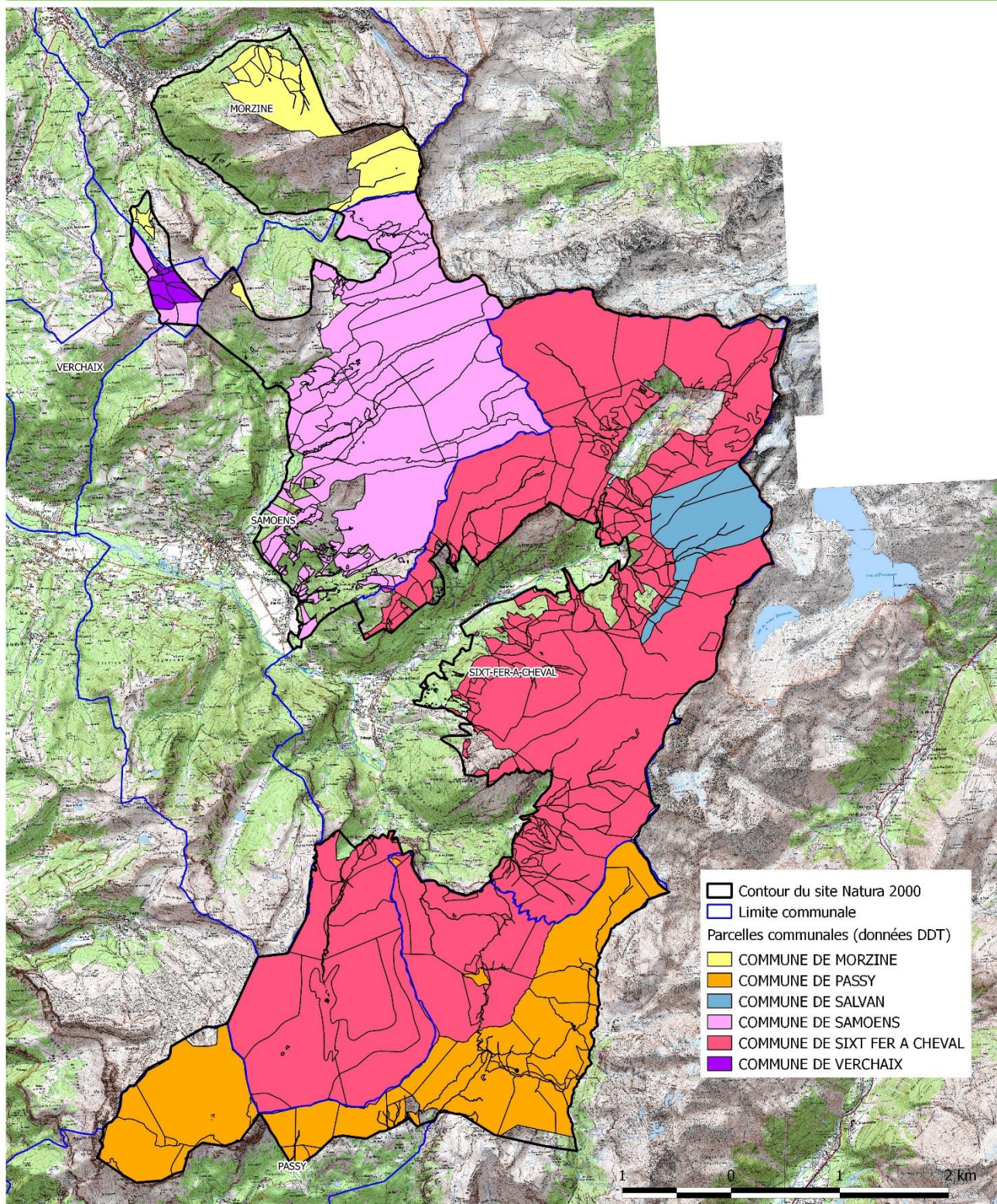

Echelle : 1:80 000  
Date : Août 2014  
Source(s) : DDT, Carmen, IGN

**SIGiffre**



# CARTES 4 : AIRES PROTEGEES SUR LE SITE

4 a – statuts de protection – RN, ZNIEFF et ZH



508 avenue des Thézères  
74440 Taninges, Haute-Savoie

Service Espaces Naturels

Site Natura 2000 " Haut-Giffre"  
FR 8212008 / FR 8201700

Statuts de Protection

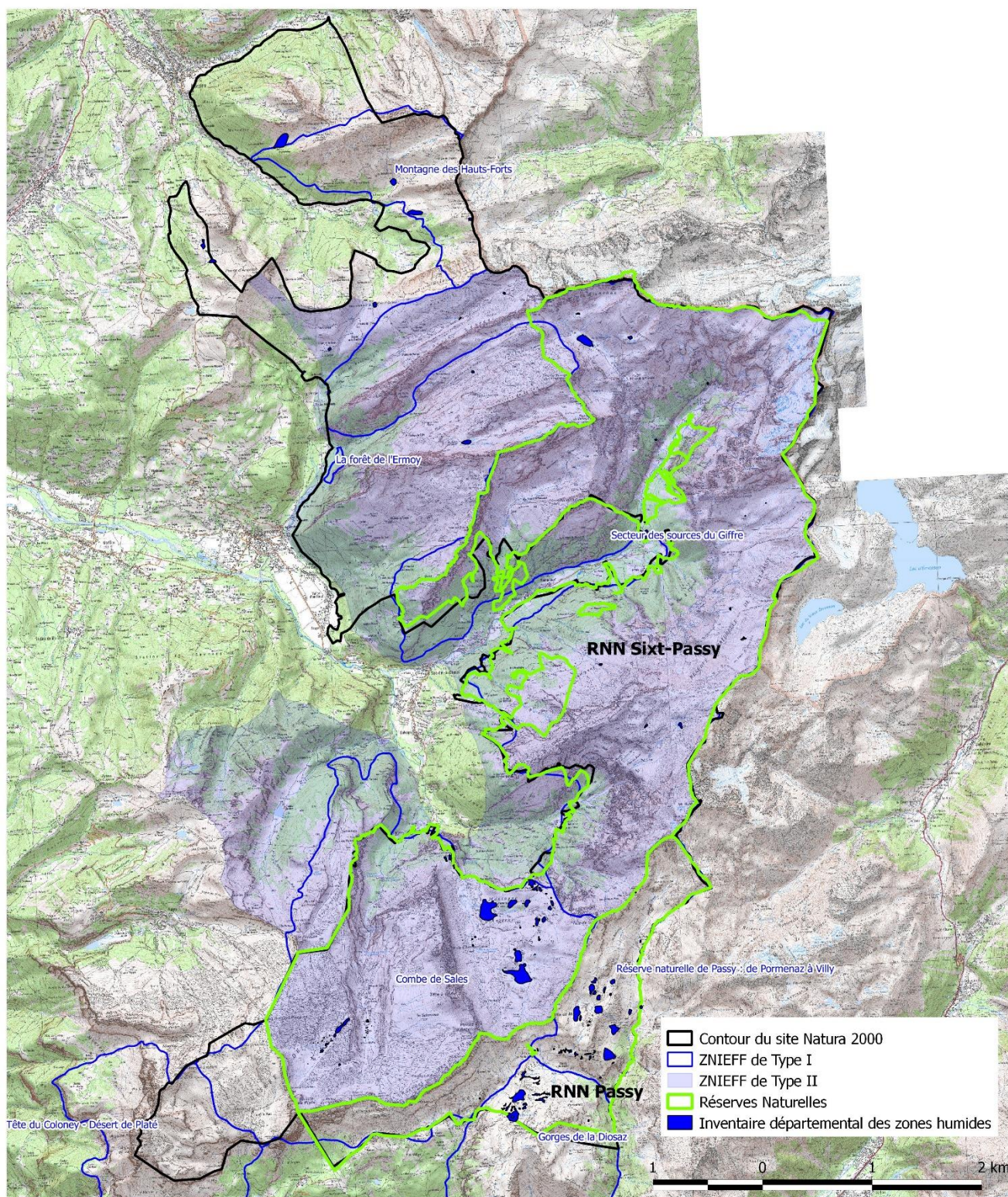

N  
Echelle : 1:80 000  
O Date : Août 2014  
S Source(s) : IGN, DREAL, Asters

**SIGiffre**



## 4 b – Sites classés et inscrits



508 avenue des Thézières  
74440 Taniuges, Haute-Savoie

Service Espaces Naturels

Site Natura 2000 " Haut-Giffre"  
FR 8212008 / FR 8201700

Situation des sites classés et inscrits

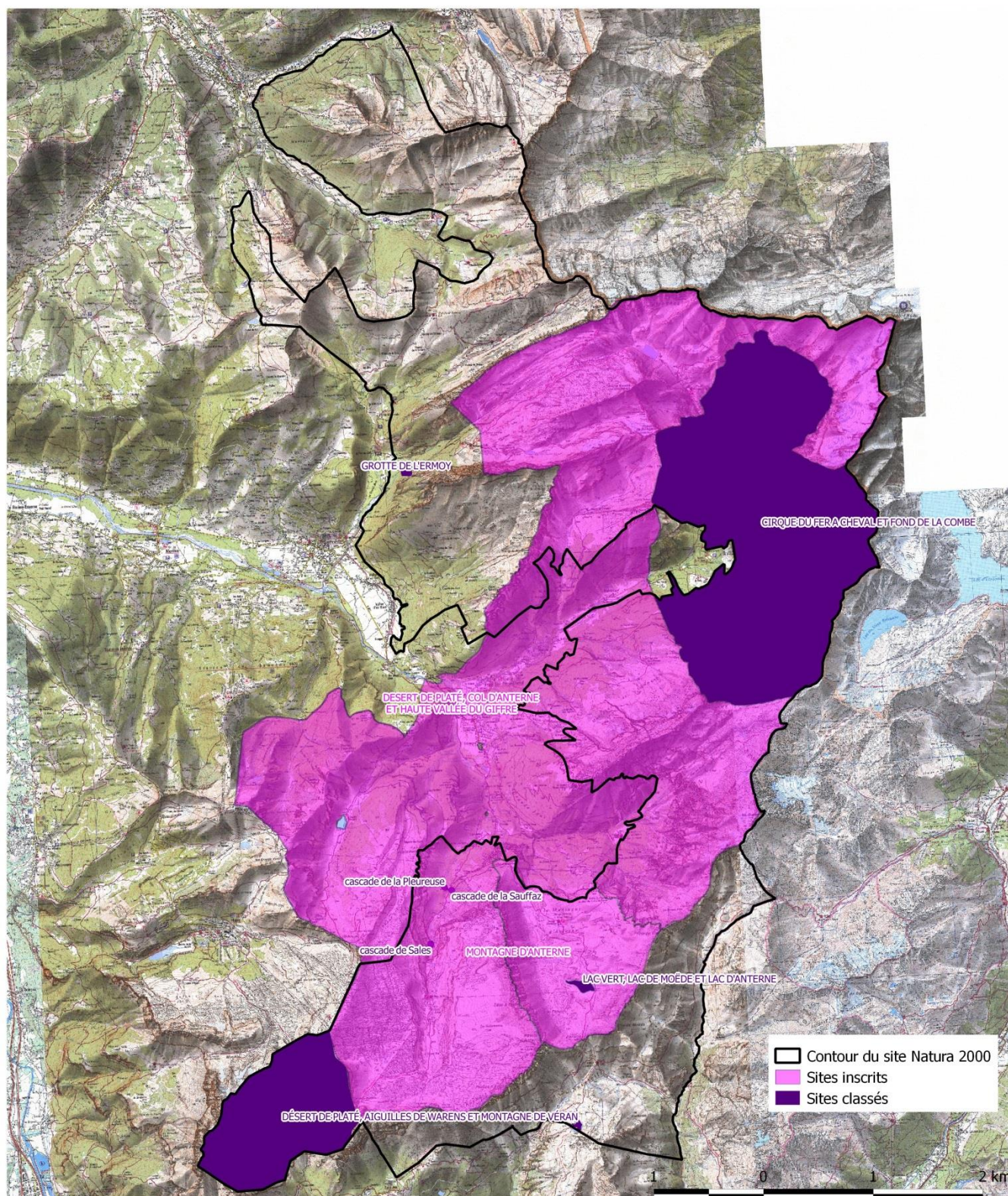

N  
Echelle : 1:80 000  
O Date : Août 2014  
S Source(s) : IGN, Carmen

SIGiffre



# CARTE 5 - PROJETS INTERCOMMUNAUUX : CFT / PPT



508 avenue des Théziers  
74440 Taninges, Haute-Savoie

Service Espaces Naturels

Site Natura 2000 " Haut-Giffre"  
FR 8212008 / FR 8201700

Charte Forestière de Territoire et Plan Pastoral Territorial

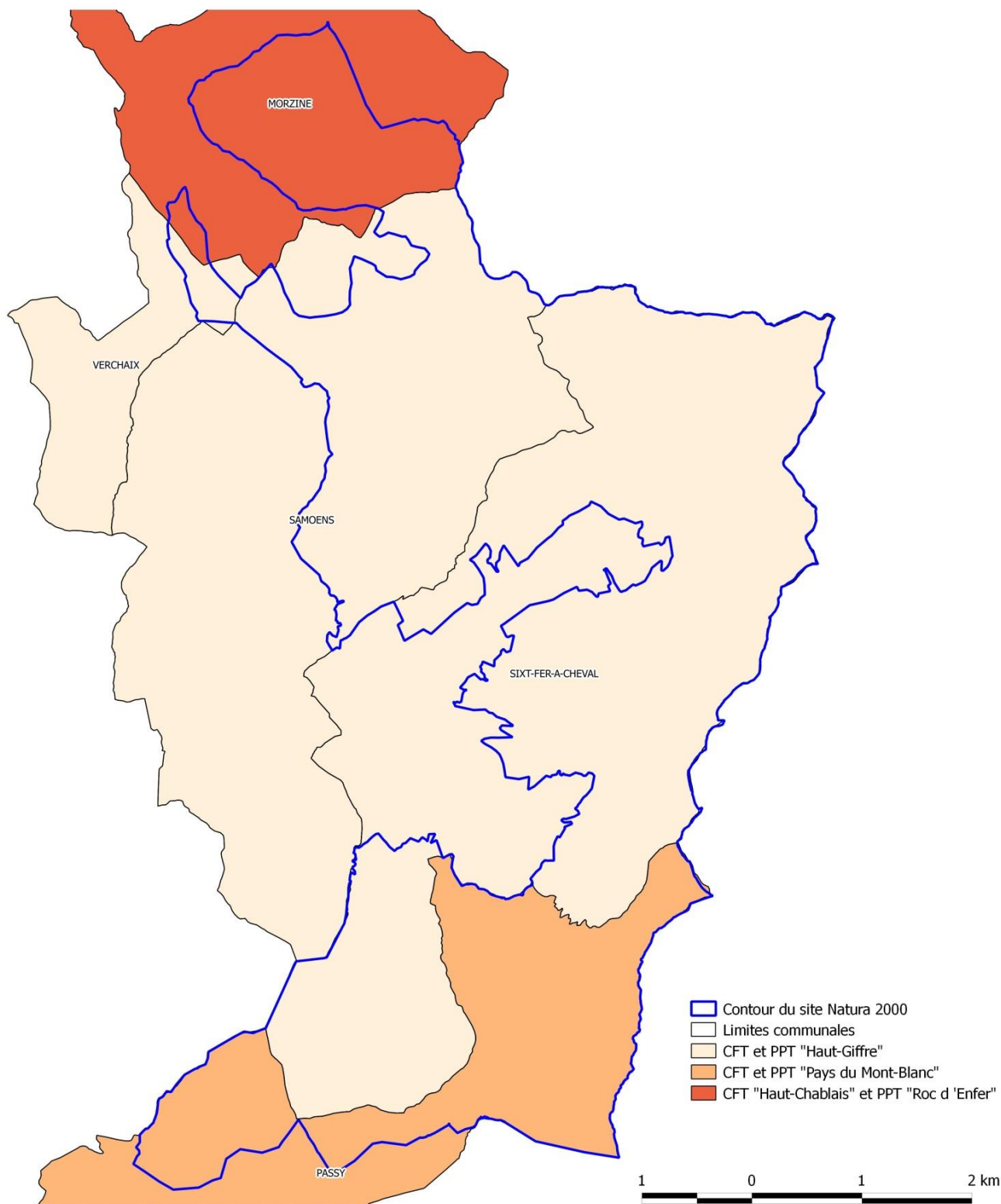

Echelle : 1:80 000  
Date : Août 2014  
Source(s) : DDT, Carmen, IGN

SIGiffre



## CARTE 6 - FORMATIONS GEOLOGIQUES (BRGM)

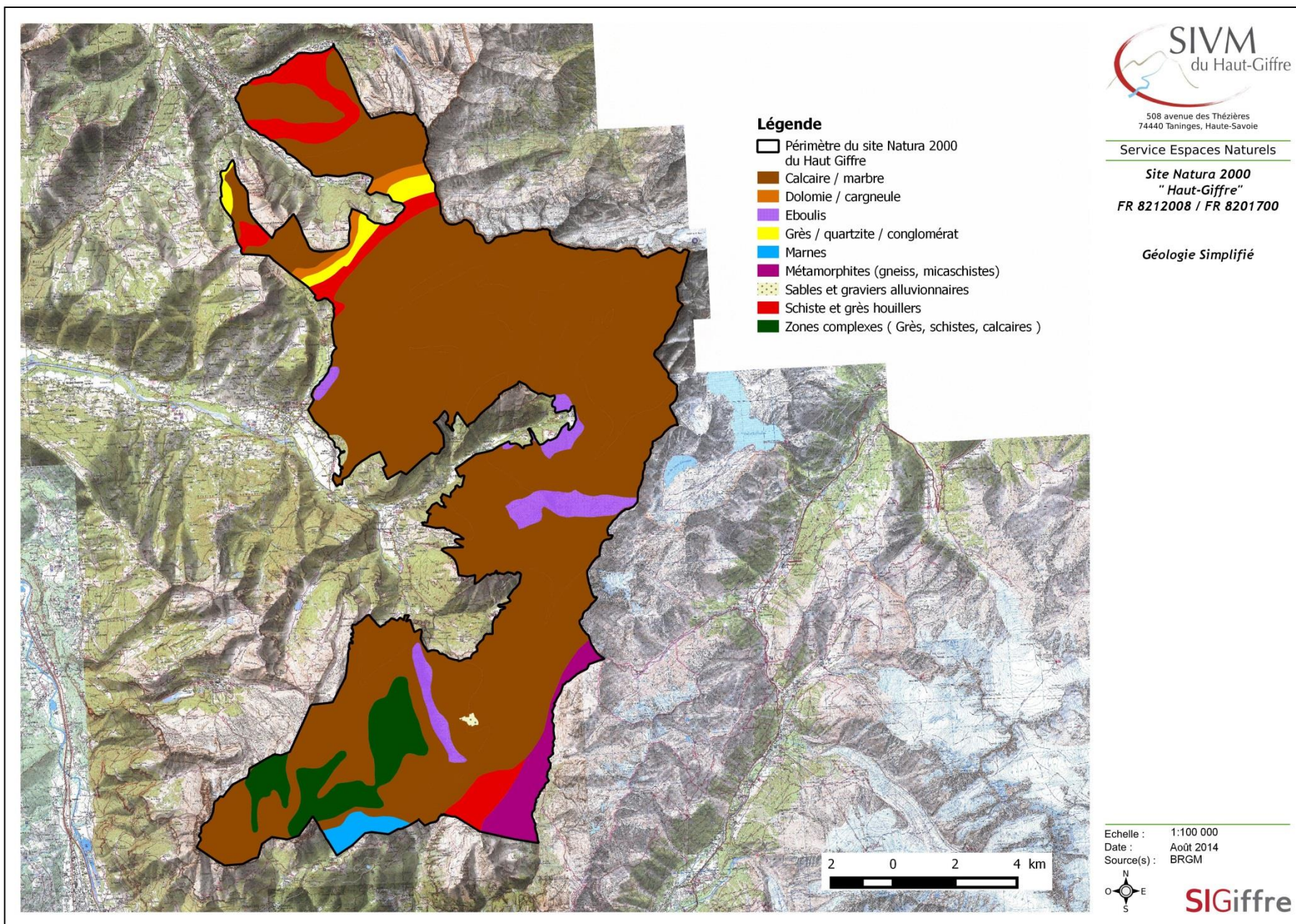



## CARTE 7 - OROGRAPHIE (RELIEF DU SITE DU HAUT GIFFRE)

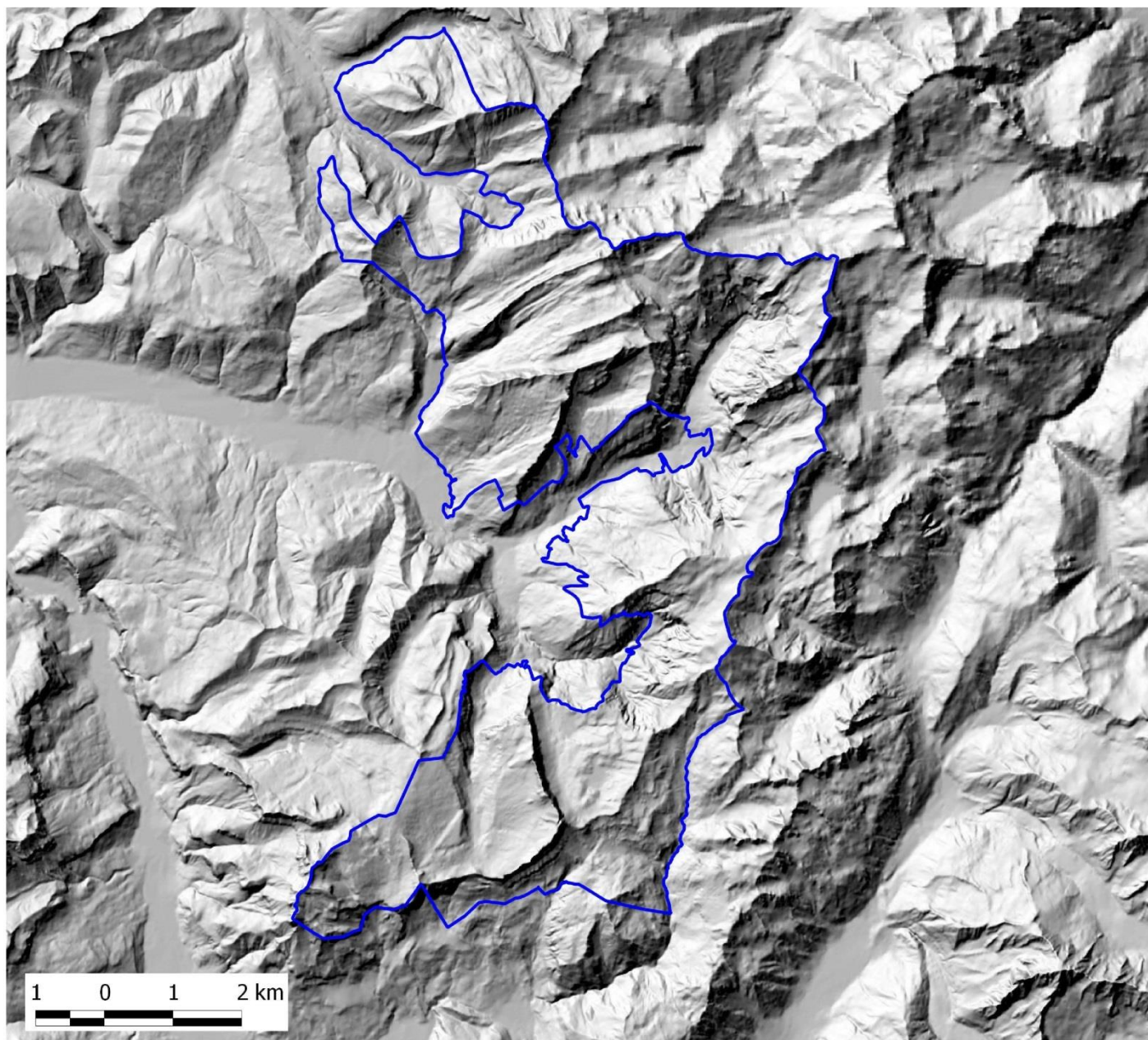

Service Espaces Naturels

Site Natura 2000  
"Haut-Giffre"  
FR 8212008 / FR 8201700

Orographie

Altitude mini: 718 m  
Altitude maxi: 3096 m  
Amplitude: 2378 m

□ Contour du site Natura 2000  
Fond: Raster relief Haute-Savoie

Echelle : 1:150 000  
Date : Août 2014  
Source(s) : MNT SIVM 74



SIGiffre



# CARTE 8 - CLPA (CARTE DES LOCALISATIONS DES PHENOMENES AVALANCHES). IRSTEA



Service Espaces Naturels

Site Natura 2000 " Haut-Giffre"  
FR 8212008 / FR 8201700

Carte de Localisation des Phénomènes  
Avalancheux (CLPA)

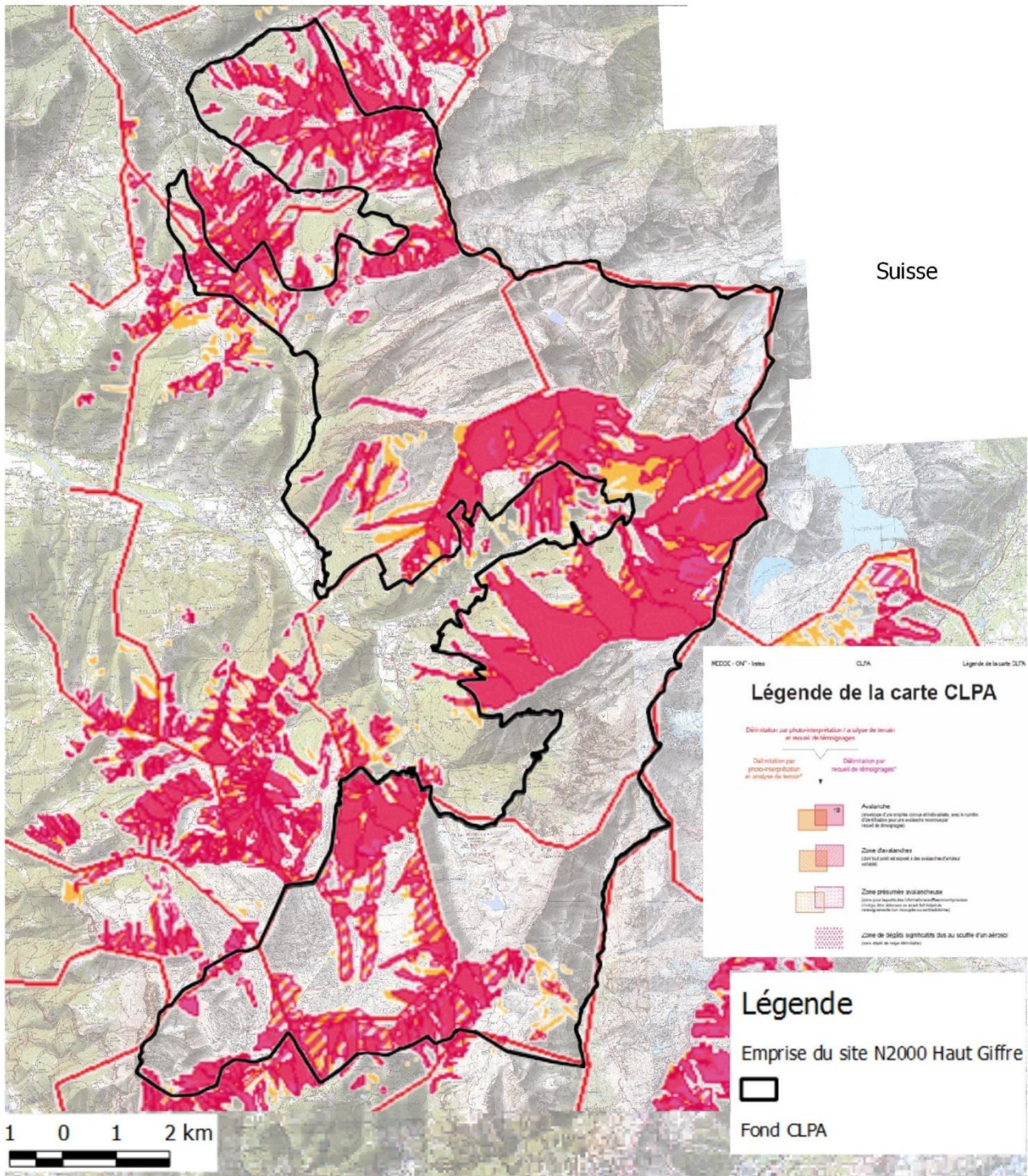

NEZOC - ONF - Insee CLPA Légende de la carte CLPA

Délimitation par photointerprétation / analyse de terrain et recueil de témoignages

Délimitation par photointerprétation / analyse de terrain

Délimitation par recueil de témoignages

- Avalanche**  
Zones d'écoulement d'avalanches, avec le fond d'avalanche pour les avalanches récurrentes (recueil de témoignages)
- Zone d'avalanches**  
Zones d'écoulement d'avalanches, sans fond d'avalanche
- Zone présumée avalancheuse**  
Zones pour lesquels des observations ou témoignages ont permis de suspecter la présence d'avalanches (recueil de témoignages)
- Zone de dangers significatifs dus au souffle d'un aérolite**  
(sans effet de rupe dérivée)

**Légende**

Emprise du site N2000 Haut Giffre

Fond CLPA



# CARTE 9 - CARTOGRAPHIE DES GRANDS MILIEUX : CORINE LAND COVER (CLC) 2006



508 avenue des Thézières  
74440 Taninges, Haute-Savoie

Service Espaces Naturels

Site Natura 2000 " Haut-Giffre"  
FR 8212008 / FR 8201700

Occupation des sols (Corine Land Cover 2006)

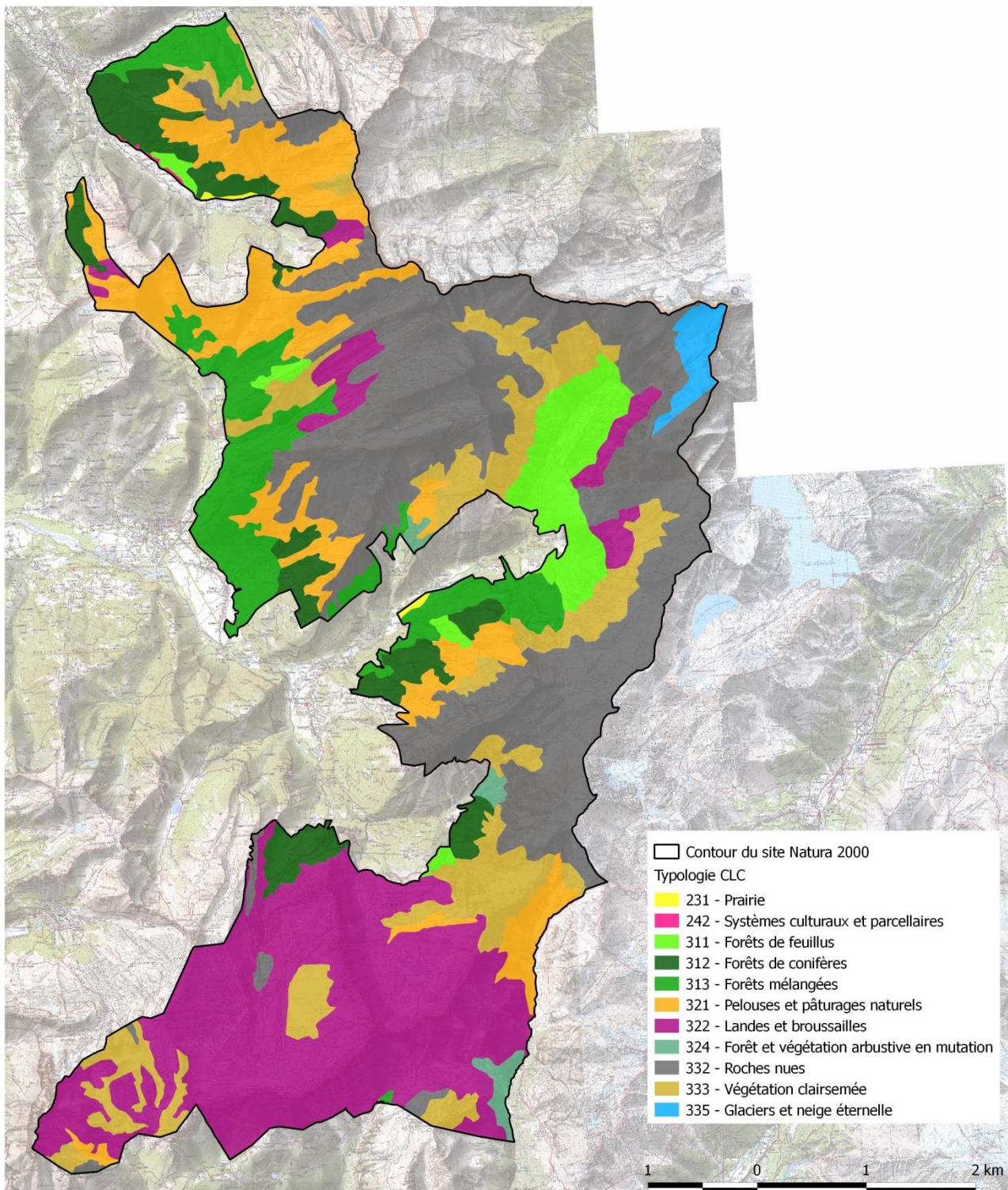

Echelle : 1:80 000  
Date : Août 2014  
Source(s) : CLC 2006, scan 25 IGN.

SIGiffre



# CARTE 10 - HABITATS D'INTERET COMMUNAUTAIRE



508 avenue des Thézières  
74440 Taniuges, Haute-Savoie

Service Espaces Naturels

Site Natura 2000 "Haut-Giffre"  
FR 8212008 / FR 8201700

Habitat d'intérêt communautaire

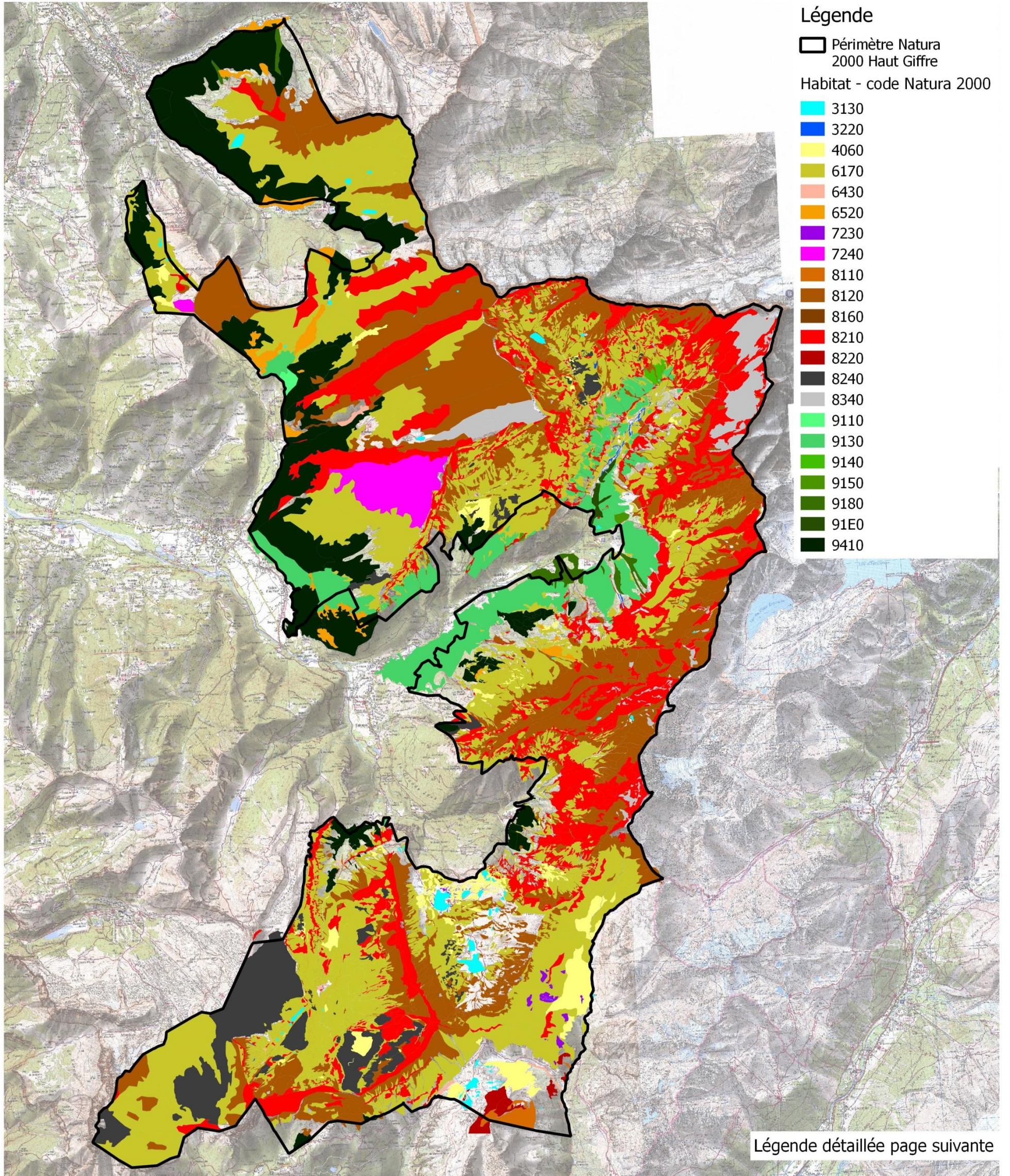

Légende détaillée page suivante



## Légende

### Habitat d'intérêt communautaire - code Natura 2000 et intitulé

	<b>3130</b>	Eaux stagnantes, oligotrophes à mésotrophes avec végétation des Littorelletea uniflorae et/ou des Isoeto-Nanojuncetea
	<b>3220</b>	Rivières alpines avec végétation ripicole herbacée
	<b>4060</b>	Landes alpines et boréales
	<b>6170</b>	Pelouses calcaires alpines et subalpines
	<b>6430</b>	Mégaphorbiaies hygrophiles d'ourlets planitiaires et des étages montagnard à alpin
	<b>6520</b>	Prairie de Fauche de Montagne
	<b>7230</b>	Tourbières basses alcalines
	<b>7240</b>	Formations pionnières alpines du Caricion bicoloris-atrofuscae *
	<b>8110</b>	Eboulis siliceux de l'étage montagnard à nival (Androsacetalia alpinae et Galeopsietalia ladani)
	<b>8120</b>	Eboulis calcaires et de schistes calcaires des étages montagnard à alpin (Thlaspietea rotundifolii)
	<b>8160</b>	Eboulis médio-européens calcaires des étages collinéen à montagnard
	<b>8210</b>	Pentes rocheuses calcaires avec végétation chasmophytique
	<b>8220</b>	Pentes rocheuses siliceuses avec végétation chasmophytique
	<b>8240</b>	Pavements calcaires *
	<b>8340</b>	Glaciers permanents
	<b>9110</b>	Hêtraies du Luzulo-Fagetum
	<b>9130</b>	Hêtraies de l'Asperulo-Fagetum
	<b>9140</b>	Hêtraies subalpines médio-européennes à Acer et Rumex arifolius
	<b>9150</b>	Hêtraies calcicoles médio-européennes du Cephalanthero-Fagion
	<b>9180</b>	Forêts de pentes, éboulis ou ravins *
	<b>91E0</b>	Forêts alluviales à Alnus glutinosa et Fraxinus excelsior (Alno-Padion, Alnion incanae, Salicion albae) *
	<b>9410</b>	Forêts acidophiles à Picea des étages montagnard à alpin (Vaccinio-Piceetea)



# CARTES 11 - ESPECES D'INTERET COMMUNAUTAIRE + ONGULES

11 a – Espèces de la Directive Oiseaux



508 avenue des Thézières  
74440 Taninges, Haute-Savoie

Service Espaces Naturels

Site Natura 2000 "Haut-Giffre"  
FR 8212008 / FR 8201700

Espèces de l'Annexe 1 de la Directive Oiseaux

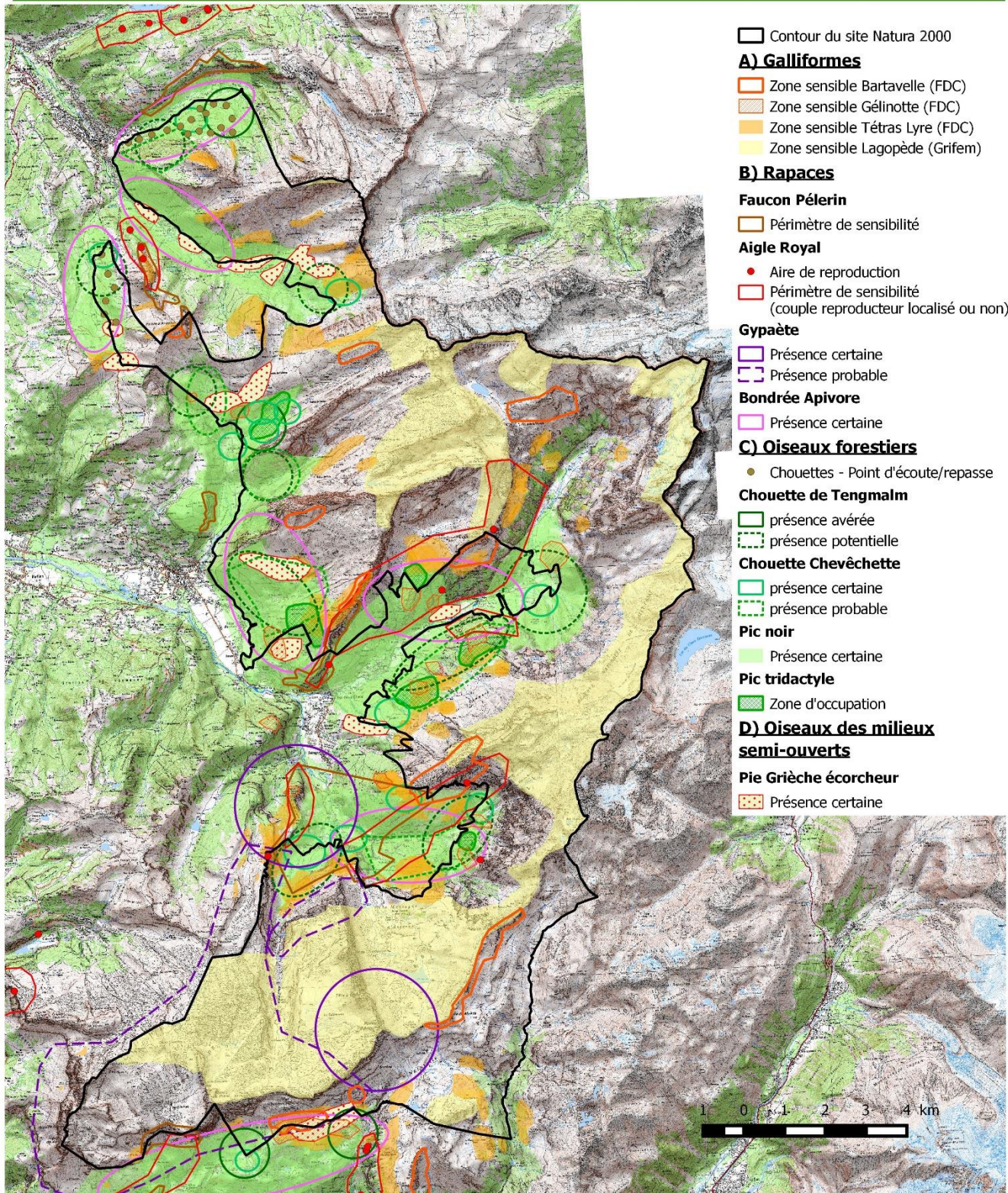

- Contour du site Natura 2000
- A) Galliformes**
  - Zone sensible Bartavelle (FDC)
  - Zone sensible Gélinotte (FDC)
  - Zone sensible Tétrás Lyre (FDC)
  - Zone sensible Lagopède (Grifem)
- B) Rapaces**
  - Faucon Pèlerin**
    - Périmètre de sensibilité
  - Aigle Royal**
    - Aire de reproduction
    - Périmètre de sensibilité (couple reproducteur localisé ou non)
  - Gypaète**
    - Présence certaine
    - Présence probable
  - Bondrée Apivore**
    - Présence certaine
- C) Oiseaux forestiers**
  - Chouettes - Point d'écoute/repasse
  - Chouette de Tengmalm**
    - présence avérée
    - présence potentielle
  - Chouette Chevêchette**
    - présence certaine
    - présence probable
  - Pic noir**
    - Présence certaine
  - Pic tridactyle**
    - Zone d'occupation
- D) Oiseaux des milieux semi-ouverts**
  - Pie Grièche écorcheur**
    - Présence certaine





508 avenue des Thézières  
74440 Talinges, Haute-Savoie

Service Espaces Naturels

*Site Natura 2000 Haut Giffre*

*FR 8212008 / FR 8201700*

*Espèces d'intérêt communautaire*

*Les Galliformes*

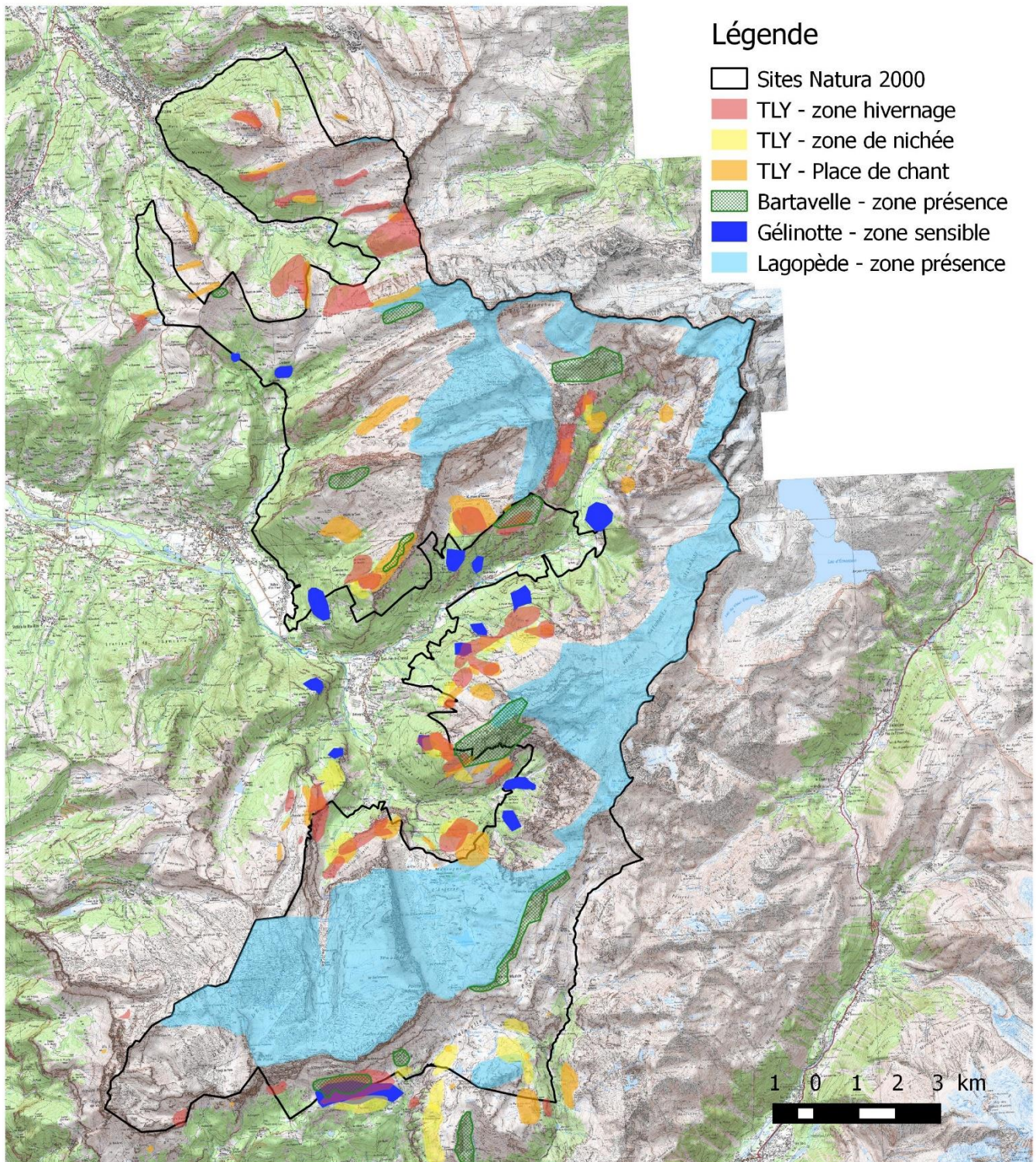

N  
o E  
S  
Echelle : 1:125 000  
Date : décembre 2014  
Source(s) : FDC74, SIVM, RGD 74

**SIGiffre**



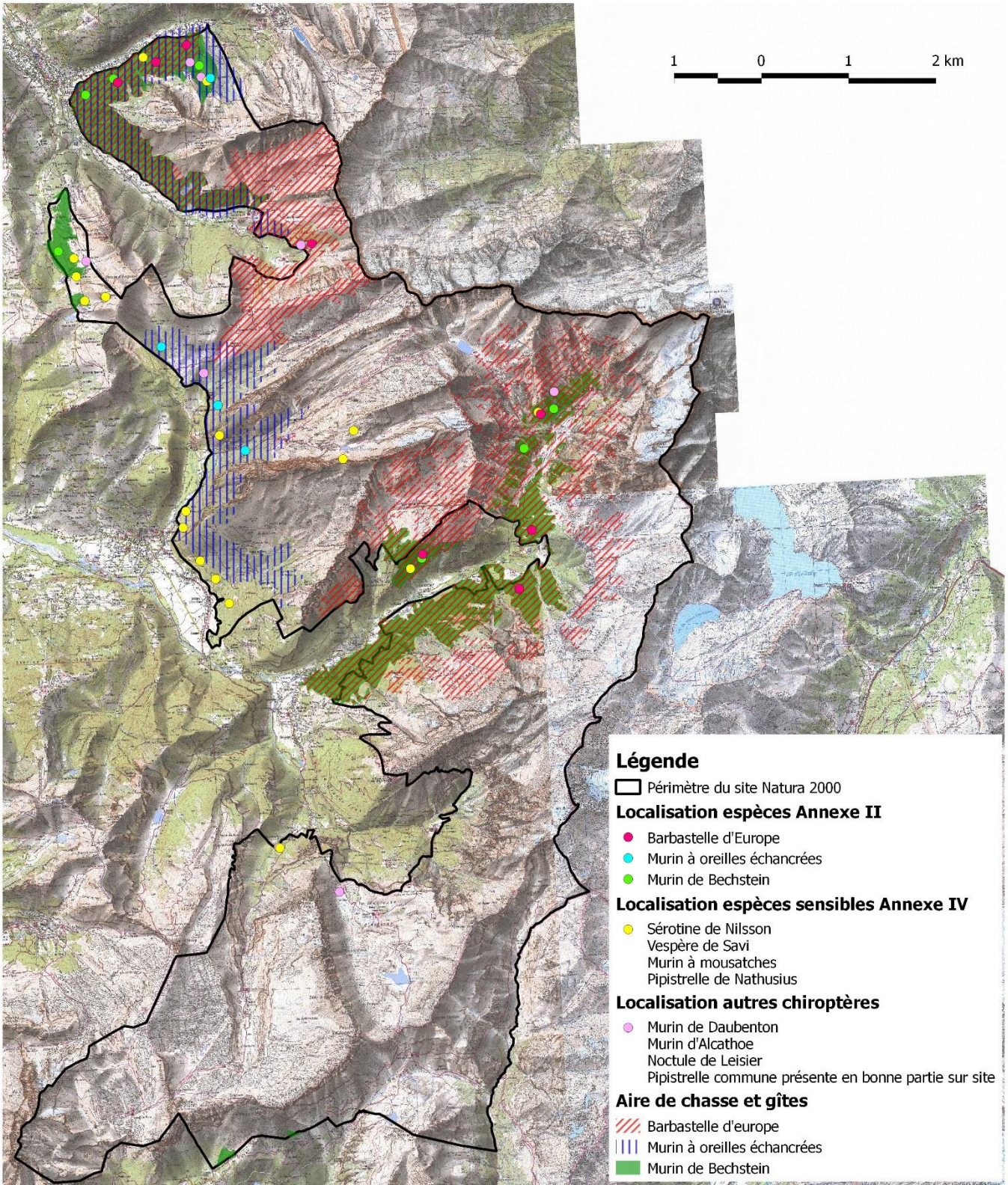



## Localisation ongulés - constat 2014

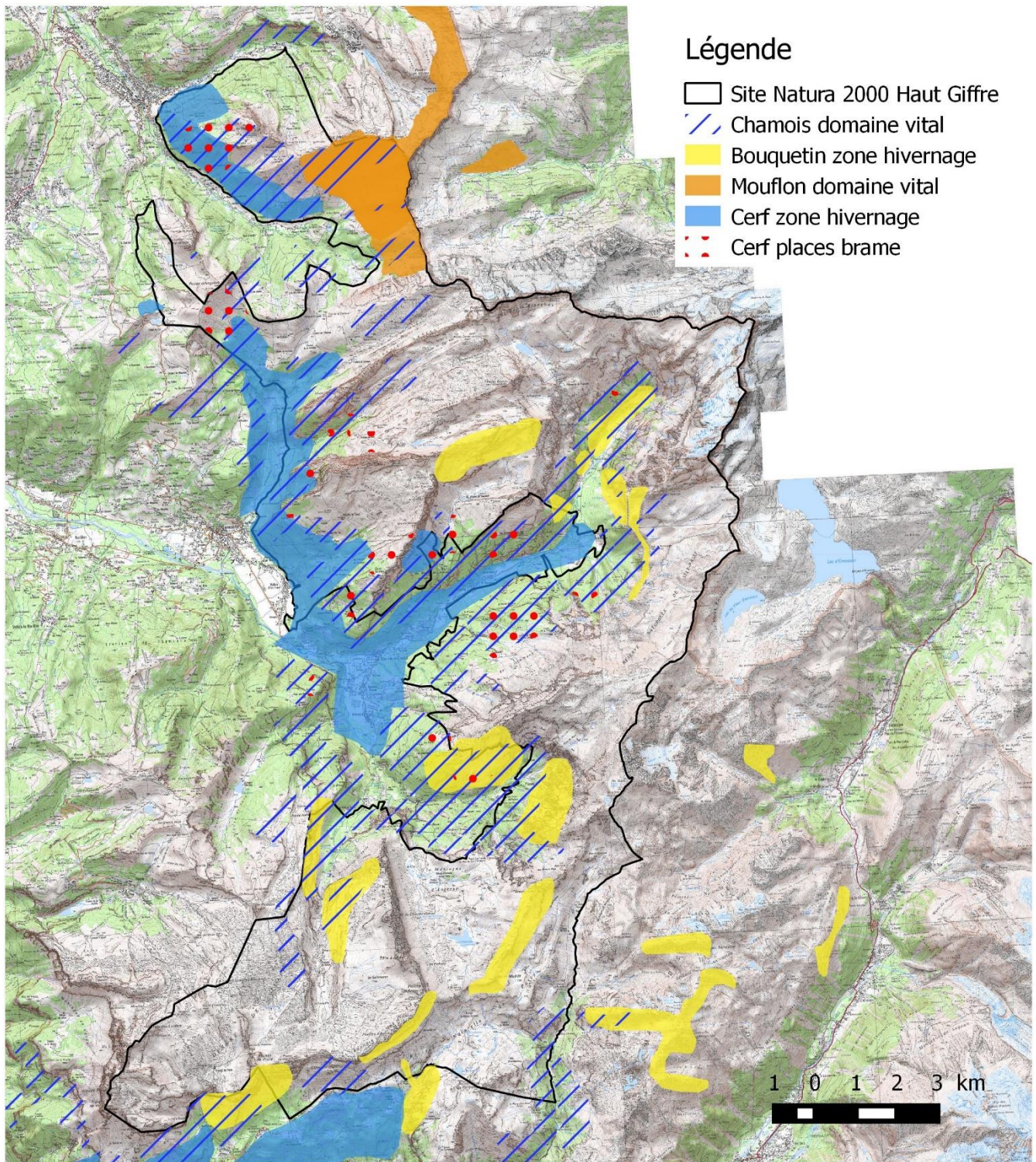

Echelle : 1:125 000  
Date : juillet 2015  
Source(s) : SIVM, FDC 74, Asters



# CARTES 12 - CARTES DES ACTIVITES HUMAINES

12 a - Pastoralisme – Unité Pastorale (UP)



508 avenue des Thésières  
74440 Taninges, Haute-Savoie

Service Espaces Naturels

Site Natura 2000 " Haut-Giffre"  
FR 8212008 / FR 8201700

Composition du Cheptel par Unité Pastorale (UP)

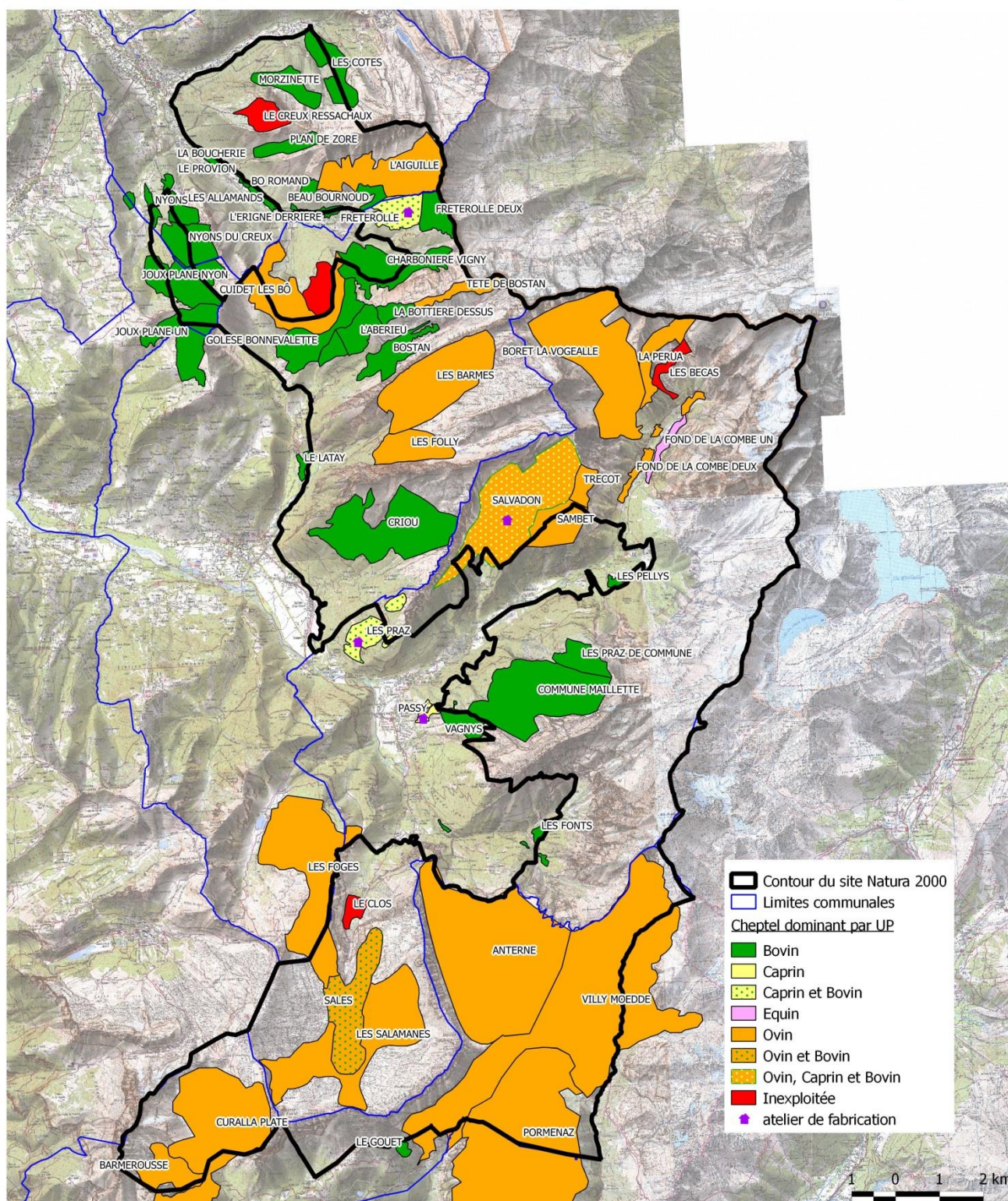



**Site Natura 2000 " Haut-Giffre "**  
**FR 8212008 / FR 8201700**  
**Constat des pratiques estivales**  
**sportives et de loisirs en 2014**

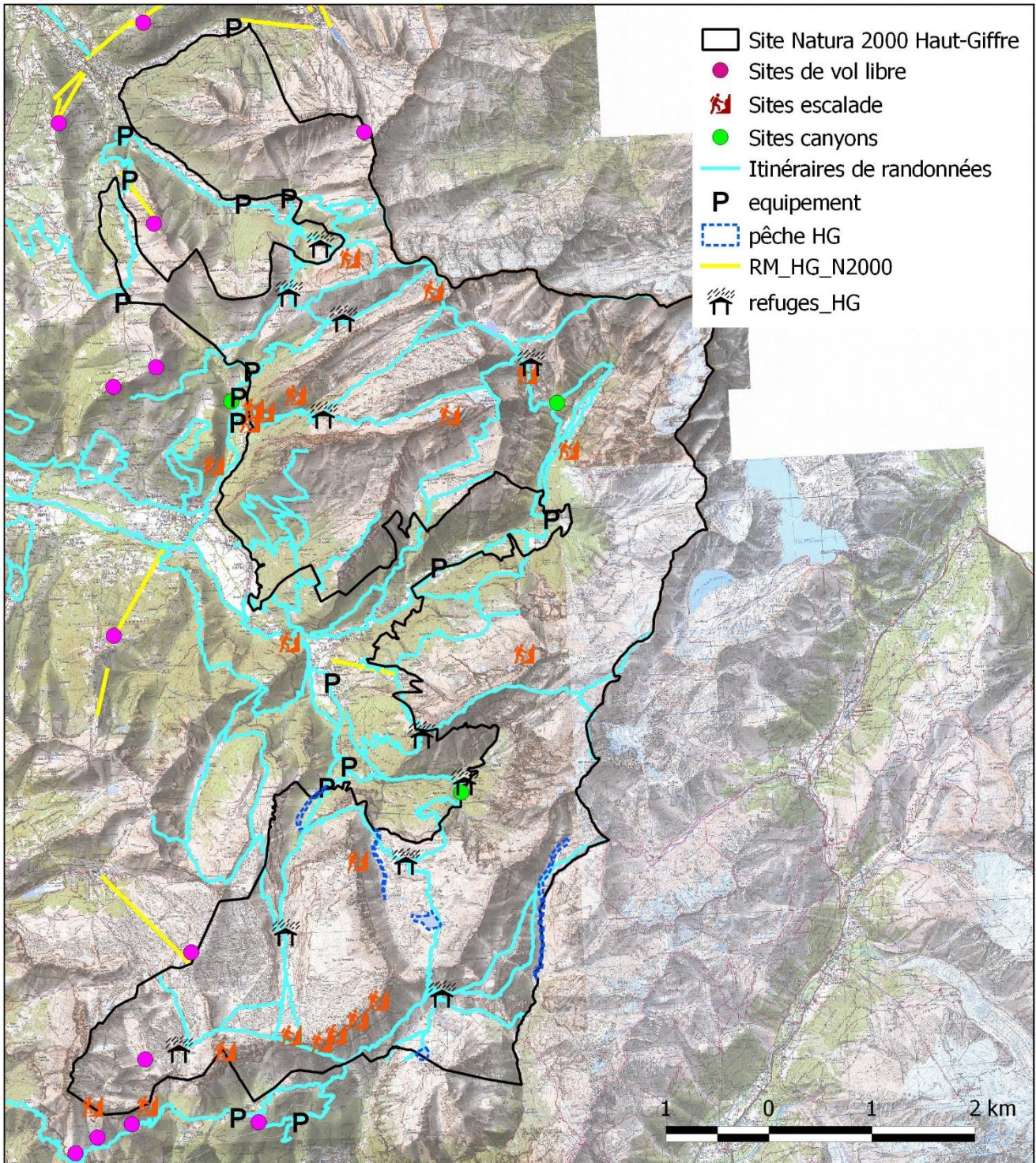



**Site Natura 2000 " Haut-Giffre"**  
**FR 8212008 / FR 8201700**  
**Constat des pratiques hivernales**  
**sportives et de loisirs en 2014**

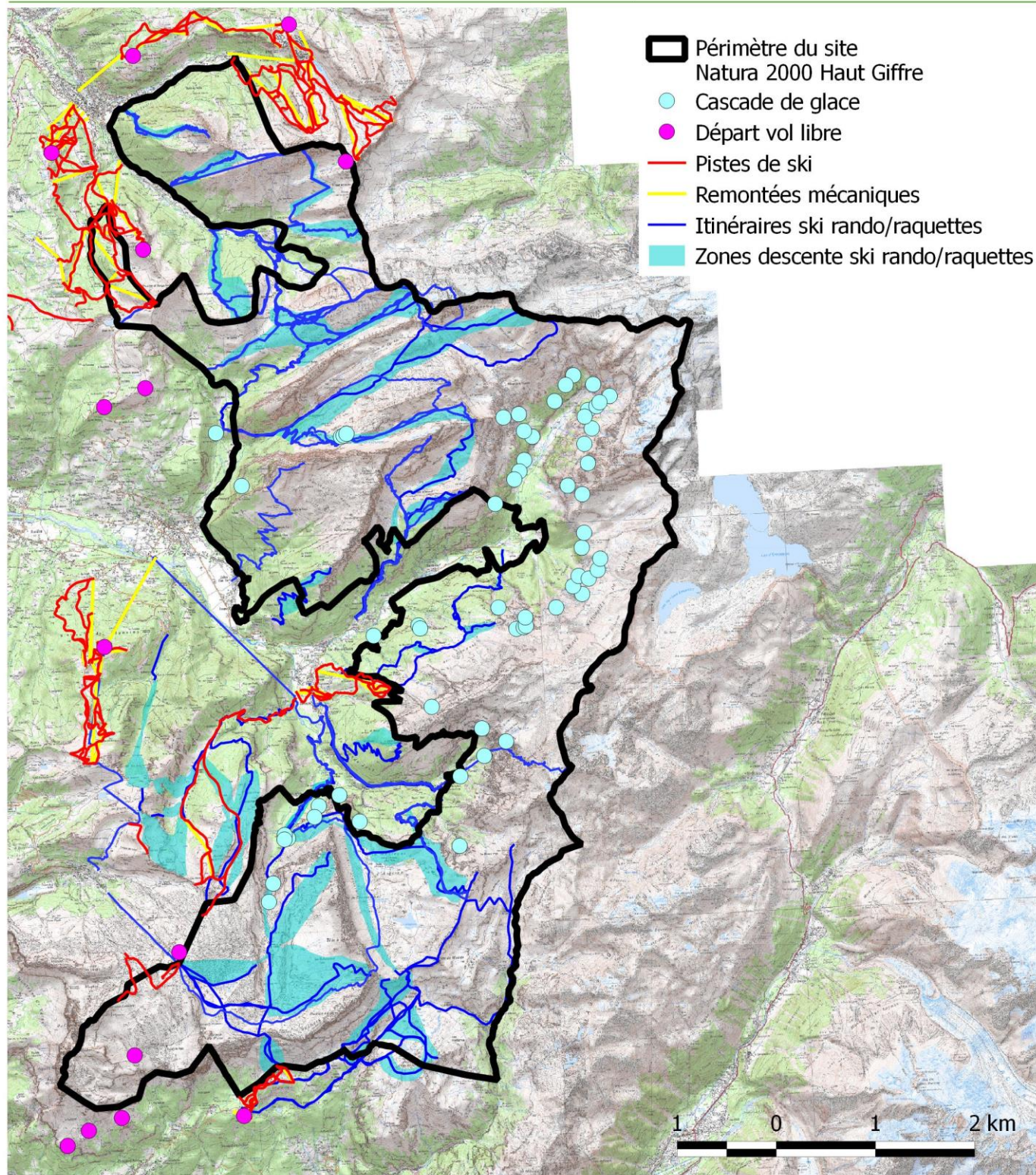

Echelle : 1:130 000  
Date : Décembre 2014  
Source(s) : SIVM, DDT, RGD74



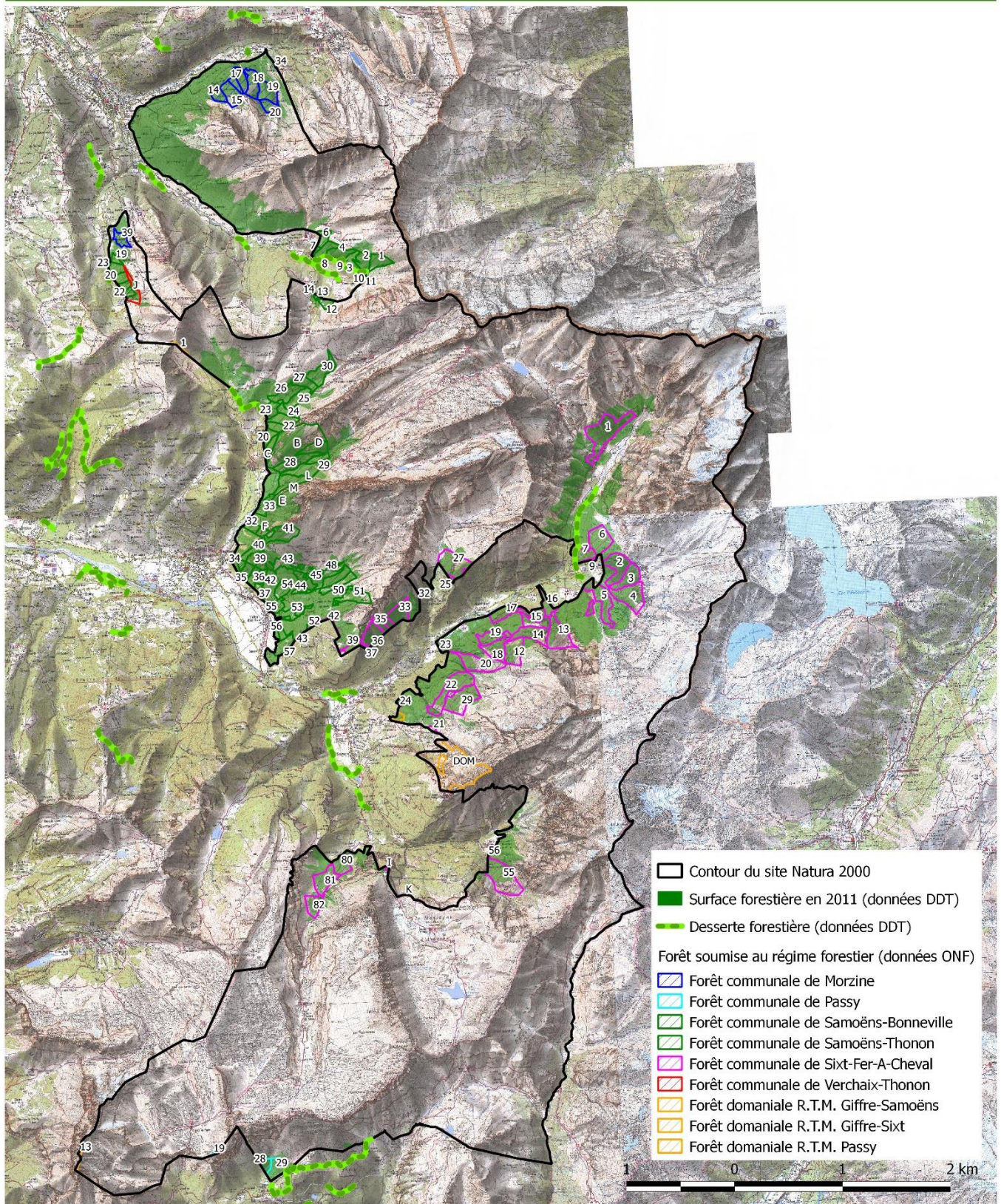





508 avenue des Thézières  
74440 Taninges, Haute-Savoie

Service Espaces Naturels

**Site Natura 2000 " Haut-Giffre"**  
**FR 8212008 / FR 8201700**  
**Activité cynégétique**

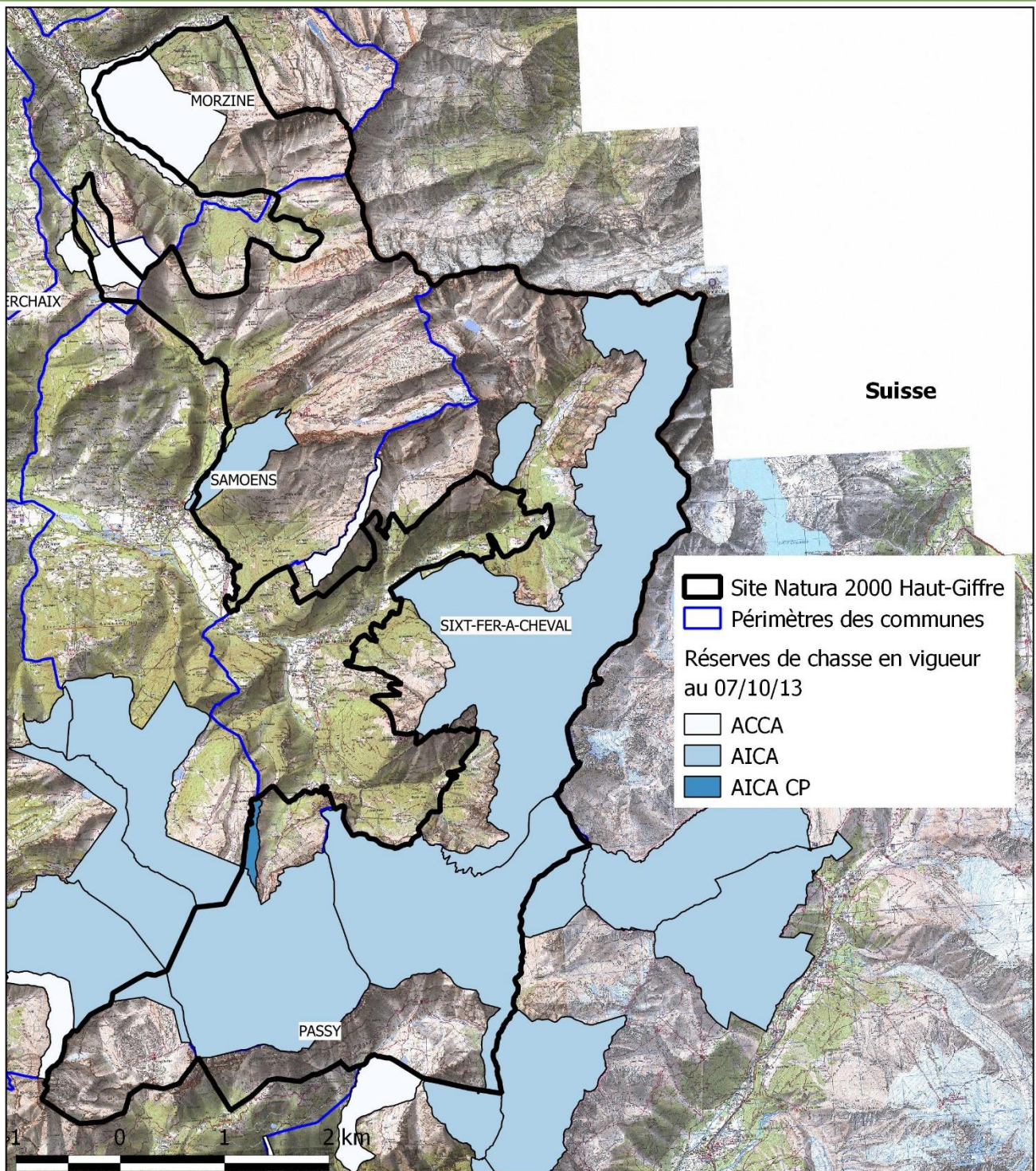

N  
Echelle : 1:125 000  
O Date : Août 2014  
S Source(s) : DDT, Carmen

**SIGiffre**





508 avenue des Thézières  
74440 Taninges, Haute-Savoie

Service Espaces Naturels

**Site Natura 2000 " Haut-Giffre "**

**FR 8212008 / FR 8201700**

**Périmètres de protection de captage**

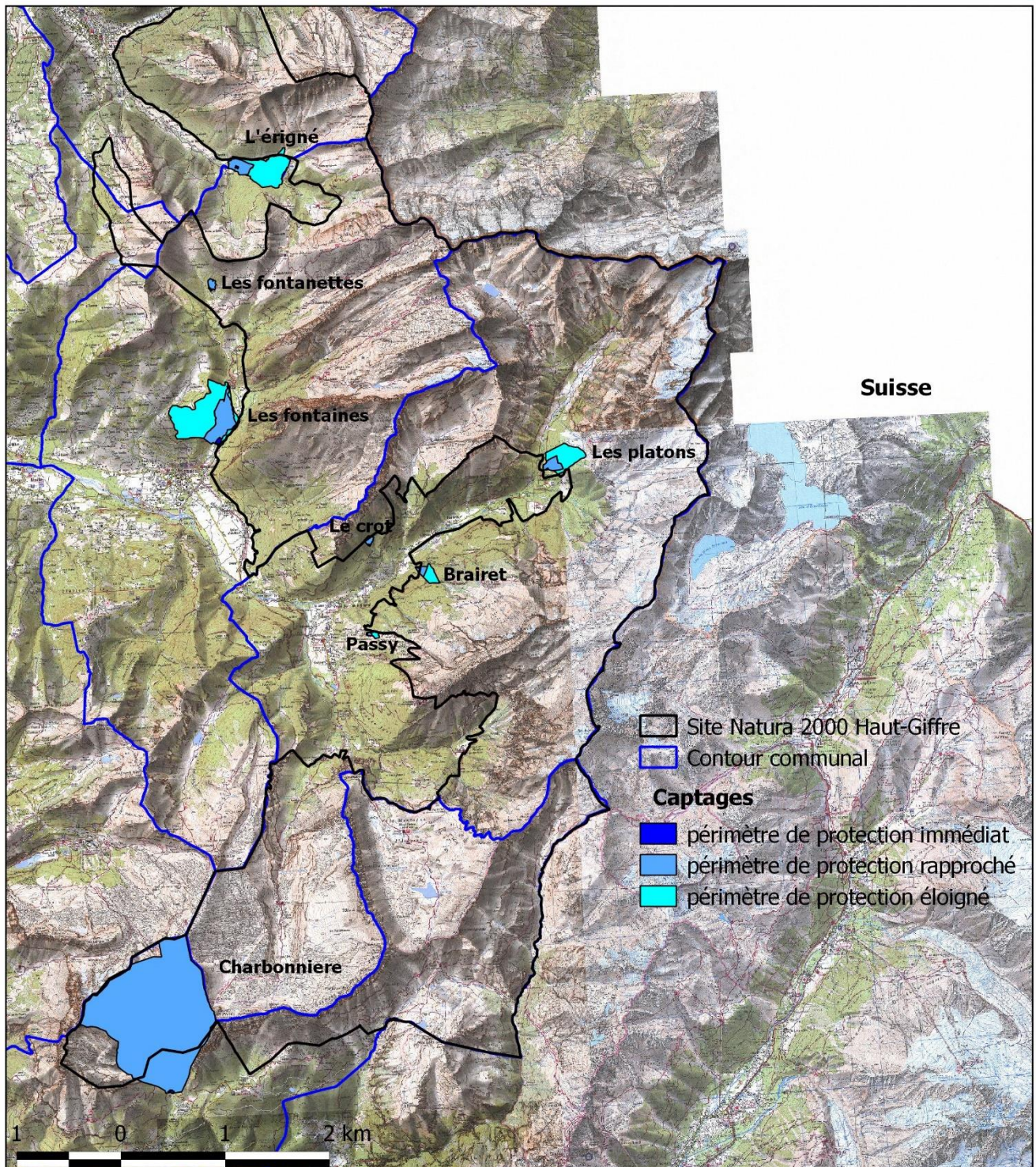

Echelle : 1:125 000  
Date : Août 2014  
Source(s) : DDT,IGN

**SIGiffre**



# CARTES 13 – CARTES DE CROISEMENTS DES ENJEUX

13 a – Les galliformes



508 avenue des Thézières  
74440 Taninges, Haute-Savoie

Service Espaces Naturels

**Site Natura 2000 " Haut-Giffre"**  
**FR 8212008 / FR 8201700**  
**Croisement des enjeux : activités & galliformes - Constat 2014**

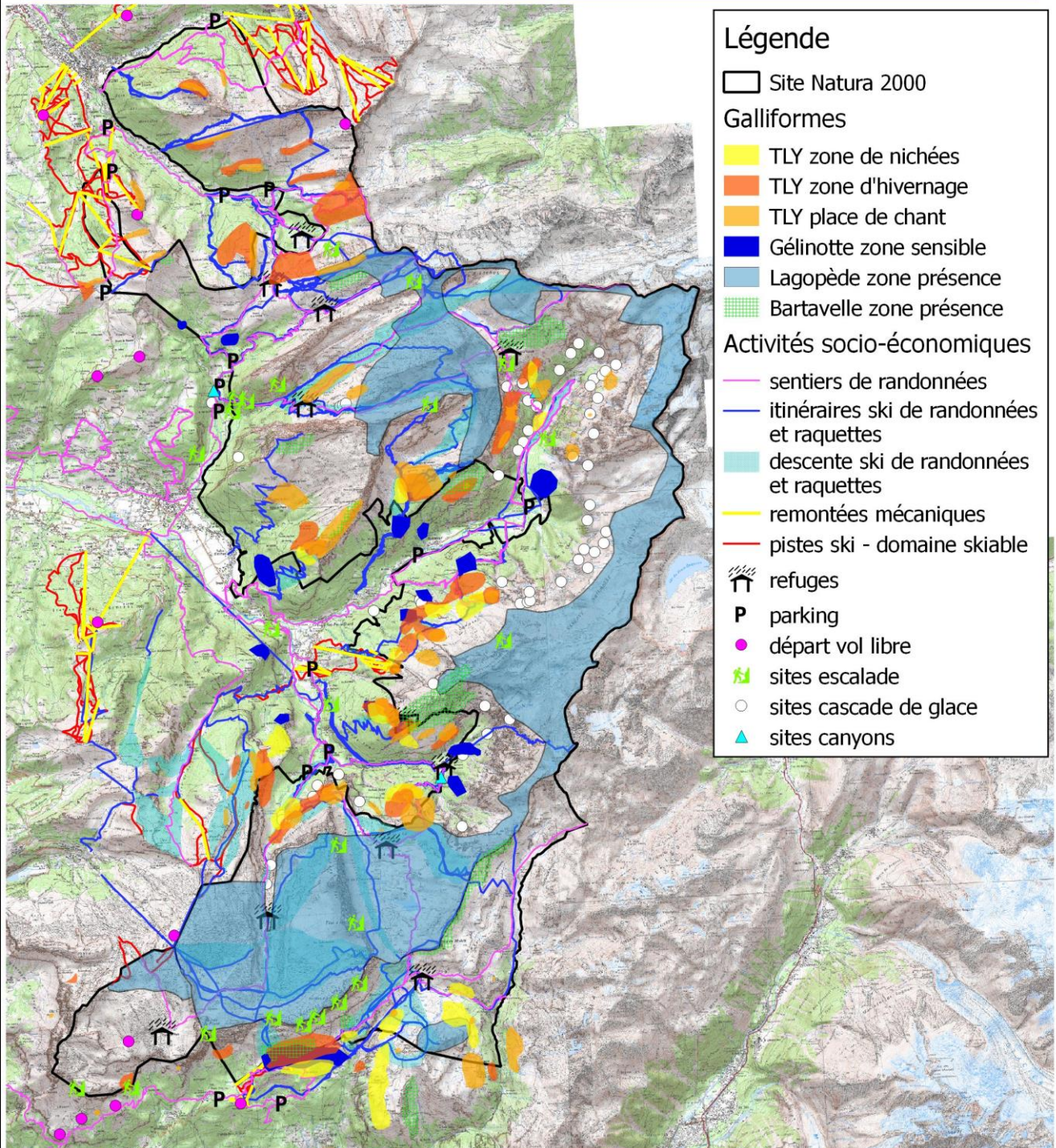

Echelle : 1:125 000  
Date : Décembre 2014  
Source(s) : FDC 74, GRIFEM, ASTERS, SIVM

**SIGiffre**





508 avenue des Thézières  
74440 Taninges, Haute-Savoie

Service Espaces Naturels

Site Natura 2000 " Haut-Giffre"  
FR 8212008 / FR 8201700

Croisement des enjeux : activités & rapaces  
- Constat 2014

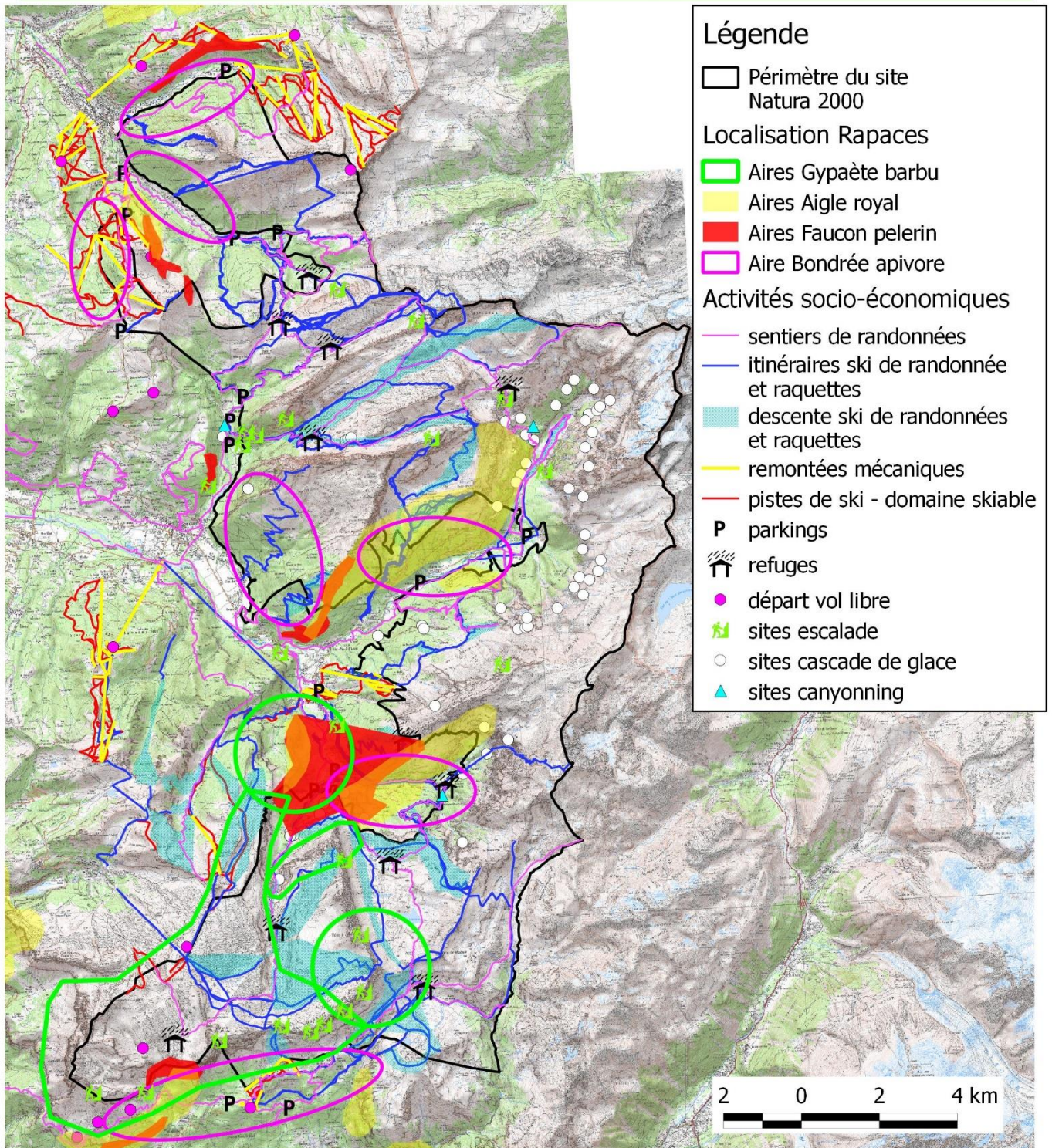

Echelle : 1:130 000  
Date : Décembre 2014  
Source(s) : LPO 74, ASTERS, SIVM



**SIGiffre**









508 avenue des Thézières  
74440 Taninges, Haute-Savoie

Service Espaces Naturels

**Site Natura 2000 " Haut-Giffre"**  
**FR 8212008 / FR 8201700**  
**Croisement des enjeux : activités & chiroptères - Constat 2014**

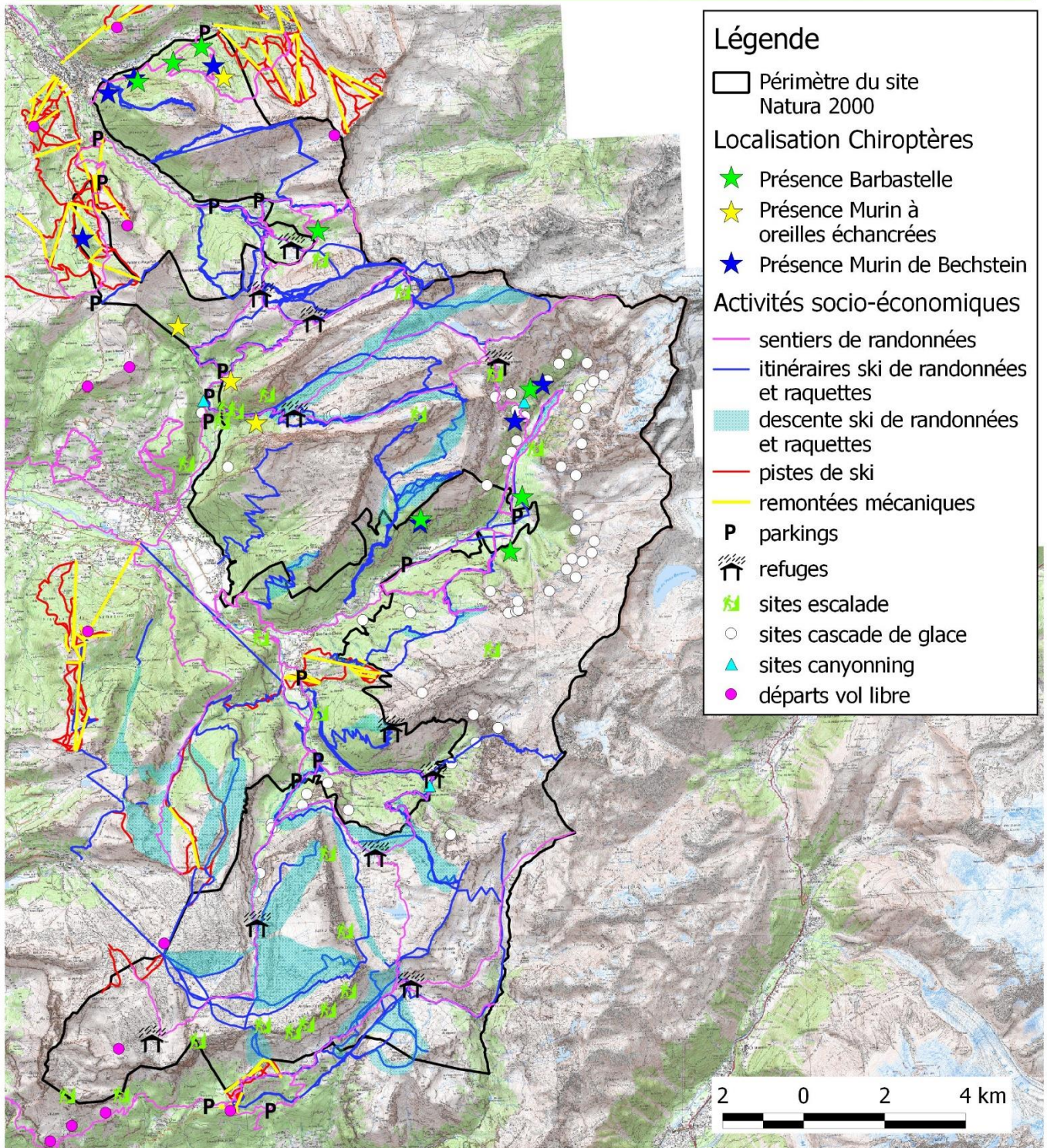

Echelle : 1:125 000  
Date : Décembre 2014  
Source(s) : Alp'Pages, ASTERS, SIVM

**SIGiffre**





508 avenue des Thézières  
74440 Taniuges, Haute-Savoie

Service Espaces Naturels

Site Natura 2000 " Haut-Giffre"  
FR 8212008 / FR 8201700

Croisement des enjeux : activités & ongulés  
sauvages - Constat 2014

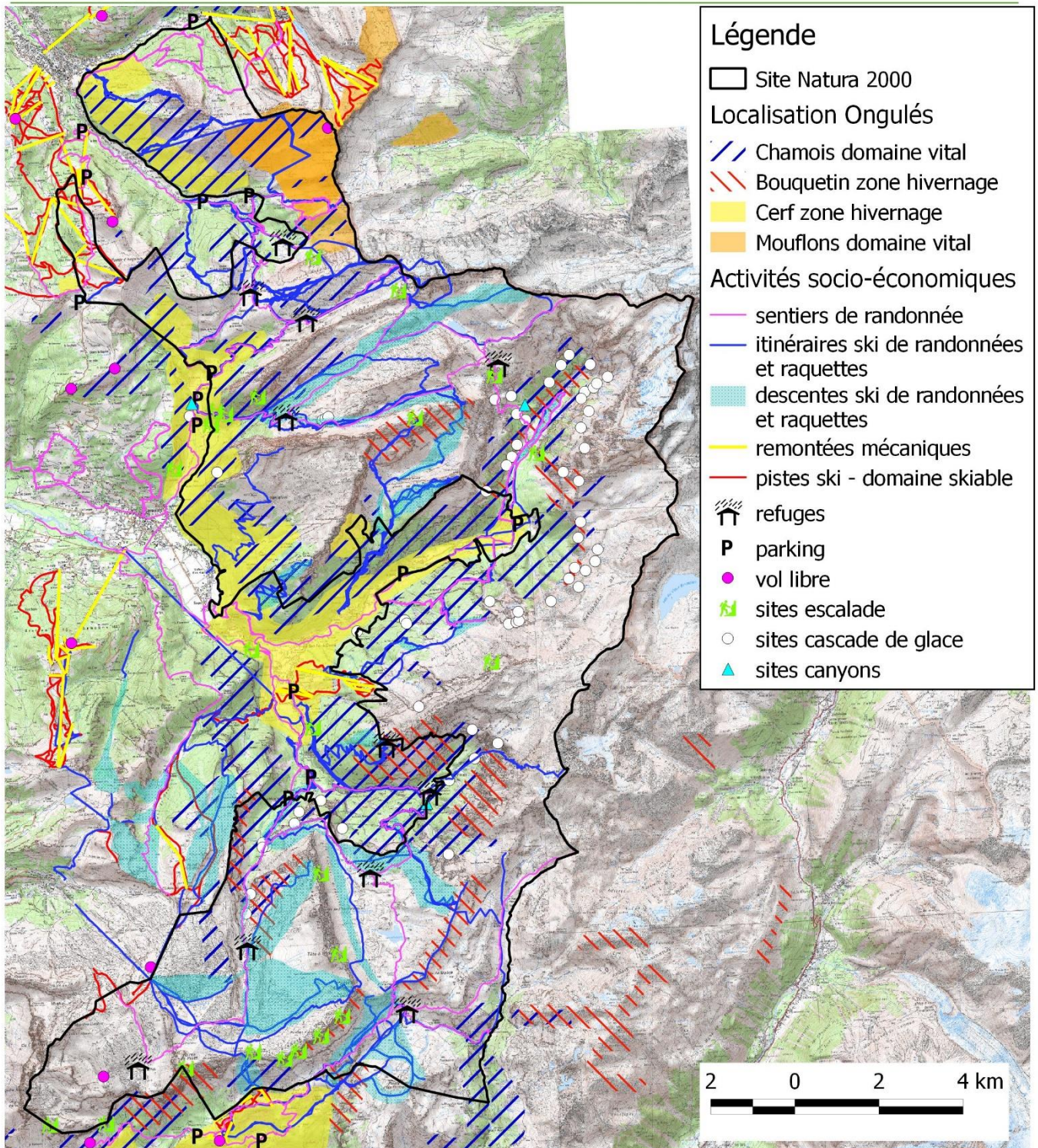

Echelle : 1:120 000  
Date : Décembre 2014  
Source(s) : FDC74, ASTERS, SIVM, DDT

**SIGiffre**