



**PRÉFET
DE L'ARDÈCHE**

*Liberté
Égalité
Fraternité*

**Direction Départementale des Territoires de
l'Ardèche**

**Service urbanisme et territoires
Unité Prévention des risques**
Affaire suivie par : François Laban
Tél. : 04 75 65 50 83
francois.laban@ardeche.gouv.fr

Privas, le **21 OCT. 2021**

Le préfet de l'Ardèche

à

**Mme la présidente du conseil général
de l'environnement et du développement
durable**

Autorité environnementale

Objet : demande d'examen au cas par cas – révision du PPRI de Baix

Réf : fiche d'examen au cas par cas pour les PPR naturels
7 annexes

Les services de l'État ont engagé en 2020 et 2021 deux études hydrauliques sur La Payre et trois autres cours d'eau, afin de préciser les aléas.

À ce titre, la D.D.T. de l'Ardèche a proposé au préfet de l'Ardèche de réviser le plan de prévention des risques d'inondation de la commune de Baix, impactée par l'aléa issu de ces études.

Préalablement à la prescription de cette révision, je vous transmets une fiche d'examen au cas par cas, pour vous permettre d'apprécier la nécessité de réaliser une évaluation environnementale pour ce projet.

Le préfet, **21 OCT. 2021**

MTE/CGEDD/Ae
à l'attention de M. Philippe Ledenvic
Tour Sequoia
92055 La Defense Cedex

Pour le préfet,
La secrétaire générale,

Isabelle ARRIGHI

- à l'est, la zone inondable de Rhône ;
- à l'ouest et au sud, la route départementale n°86.

1.3. La prescription du PPRN sera-t-elle appelée à s'inscrire dans un programme d'élaboration plus large impliquant d'autres PPR ?

Non, l'ensemble des communes concernées par le risque d'inondation du Rhône sur le territoire de l'Ardèche ont fait l'objet de la prescription d'un PPRi. Deux communes restent à traiter dans le nord du département : Saint-Jean-de-Muzols et Tournon-sur-Rhône. Sur toutes les autres communes, le PPRi est approuvé.

1.4. Le territoire est-il inclus dans un territoire à risques importants d'inondation (TRI) au sens de l'arrêté du 12/12/2012 ?

Non

2. Description des caractéristiques principales de la zone susceptible d'être touchée

2.1 Décrivez les enjeux environnementaux du territoire (mention des principaux zonages environnementaux à joindre en annexe) sensibilité, vulnérabilité, tendances d'évolution :

La commune est concernée par :

- 3 zones humides ;
- 2 ZNIEFF de type 1 ;
- 1 ZNIEFF de type 2 ;
- 2 sites Natura 2000.

(voir PJ n°3)

Comme indiqué, le PPRi n'aura qu'une influence positive, car il contribuera à leur préservation en confirmant l'interdiction de l'urbanisation des secteurs inondables, sans en modifier les conditions de fonctionnement actuelles.

Existence d'un SAGE : Non
Prenant en compte les risques naturels concernés ?

Existence d'éléments constitutifs du SRCE ? Oui
Le SRCE (voir PJ n°4-1 et 4-2) recense des zones humides à préserver liés au Rhône et aux rivières de La Payre et du Merlery (ou ravin de Roux).

Natura 2000 (Site concerné ou situé à proximité ?) Oui
Zone de montagne : Oui
Zone littorale : Non

2-2. Le territoire concerné fait-il l'objet d'une procédure d'urbanisme en cours ou de documents de planification approuvés ?

Un PLU est en cours d'élaboration sur le territoire de la commune. La prise en compte du risque est fondée sur les aléas qui serviront de base au futur PPRi. Il permet d'assurer la prise en compte du risque dans le développement urbain. En effet, dans le cadre de l'élaboration du PLU, le préfet de l'Ardèche a communiqué le 12 mars 2021 à la commune un porté à connaissance complémentaire des nouveaux aléas qui feront l'objet de la révision du PPRi. Dans le cadre de l'avis sur le PLU arrêté, un complément a été fait en ce qui concerne l'aléa de la Payre (voir PJ n°5).

Ces documents ont-ils fait l'objet d'une évaluation environnementale ? Le PLUa fait l'objet d'une évaluation environnementale portant sur l'ensemble des pièces constituant le PLU : PADD, zones à urbaniser, zonage/règlement etc.

2.3 Décrivez les pressions pesant sur le territoire concerné (par exemple étalement urbain...) :

Le PLU en cours d'élaboration prévoit une augmentation limitée de l'urbanisation dans les zones AU (voir PJ.n°6) avec :

- la création de 2 OAP à vocation d'habitat d'une surface de 1,78 Ha entraînant la création de 59 logements.
- L'extension d'une zone à vocation d'activité commerciale d'une surface de 1,04 Ha.

- La création d'une zone à vocation d'équipement public (déplacement d'un équipement sportif hors de la zone inondable) d'une superficie de 2,80 Ha

Toutes ces zones d'extension urbaine sont prévues en dehors de la zone inondable.

Les évolutions réglementaires par rapport au PPRI actuel concerneront (voir PJ n°2) :

- des secteurs naturels et agricoles avec une augmentation de l'emprise inondable, secteurs pour lesquels les modifications de zonage n'auront pas d'impact sur la destination ;
- un secteur urbanisé de la commune pour lesquels les nouvelles zones inondables sont situées en aléa modéré, ce qui permet d'y autoriser les nouvelles constructions avec des prescriptions permettant de réduire la vulnérabilité. Les terrains nouvellement concernés sont pour la plupart déjà bâtis. La révision du PPRI n'aura pas d'impact sur la constructibilité de ces secteurs, si ce n'est la mise en œuvre de conditions permettant de prendre en compte le risque.

Ainsi, Le futur PPRI n'aura pas d'impact sur l'évolution de l'urbanisation.

Le tableau en PJ n°7 reprend le détail des surfaces présentant des enjeux (urbanisme et/ou environnement) impactées par la révision du PPRI.

3. Description des principales incidences (positives, négatives, directes, indirectes, cumulatives) sur l'environnement et la santé humaine de la mise en œuvre du PPRN :

3.1 S'agissant des champs environnementaux, autres que les risques, décrivez les effets potentiels du projet de PPRN :

Effets potentiels sur l'étalement urbain : aucun, l'urbanisation est maîtrisée par des orientations d'aménagement et de programmation (OAP) du PLU et les nouvelles zones inondables du PPRI ne touchent aucun secteur de développement urbain. L'approbation du PPRI ne peut de ce fait pas conduire à un report d'urbanisation (pièce n°7).

Effets potentiels sur les zones naturelles et agricoles :

Les emprises inondables sur le domaine agricole sont limitées et le règlement qui y est appliqué permet la poursuite de l'activité agricole. Il n'y a donc pas d'impact significatif. Pour les zones naturelles, le PPRI participe à sanctuariser ces secteurs en les rendant inconstructibles.

Effets potentiels sur les pollutions des eaux (accidentelles notamment) :

L'effet est positif, d'une part en interdisant l'implantation dans les zones les plus exposées de nouvelles activités potentiellement génératrices de pollution ; d'autre part en imposant des prescriptions aux aménagements et constructions qui restent autorisées (ex : ancrage et lestage des cuves ; stockage des produits polluants au-dessus de la cote de référence).

Effets potentiels sur le patrimoine bâti, les sites et paysages :

Sur le patrimoine bâti, le PPRI permet les travaux d'entretien et la rénovation de l'existant et préconise des mesures de réduction de la vulnérabilité.

Sur le patrimoine naturel, l'interdiction de construire en zone inondable contribue à préserver les paysages.

Effets potentiels sur le cadre de vie, l'exposition des populations aux pollutions et nuisances :

En interdisant les nouvelles constructions en zone inondable, le PPRI participe à préserver le cadre de vie en évitant les dégradations supplémentaires lors d'évènements climatiques.

Sur l'exposition aux pollutions et aux nuisances, un des objectifs principaux du PPRI est de ne pas augmenter l'exposition des personnes au risque d'inondation, qui peut être une source importante de nuisances. De plus, comme indiqué plus haut, le PPRI vise à réduire les sources de pollution accidentelles lors des crues.

Synthèse :

La révision du PPRI aura des incidences directes positives sur la protection des personnes et des biens, ainsi que sur la pollution des eaux, le cadre de vie et l'exposition des populations aux pollutions et aux nuisances.

Elle n'aura pas d'impact indirect négatif tel qu'un report d'urbanisation en raison de la cohérence recherchée avec le PLU avant la finalisation de ce dernier. Les impacts cumulés restent positifs sur l'ensemble du

Pièces jointes

- pièce n°1 : Plan de situation
- pièce n°2 : carte de comparaison du zonage du PPRI actuel et de l'aléa 2021
- pièce n°3 : carte du patrimoine naturel sur la commune (planche 1 et 2 et fiches)
- pièce n°4-1 : légende du schéma régional de cohérence écologique AURA
- pièce n°4-2 : extrait de la carte du schéma régional de cohérence écologique AURA
- pièce n°5 : PAC + avis sur arrêt pour intégration de l'aléa de La Payre
- pièce n°6 : carte de comparaison des zones d'extension du projet de PLU et de l'aléa 2021
- pièce n°7 : tableau de synthèse de l'impact du plan sur les zones d'enjeux environnementaux

Commune de Baix
Révision du PPRi - PJ n°1
Situation

Légende

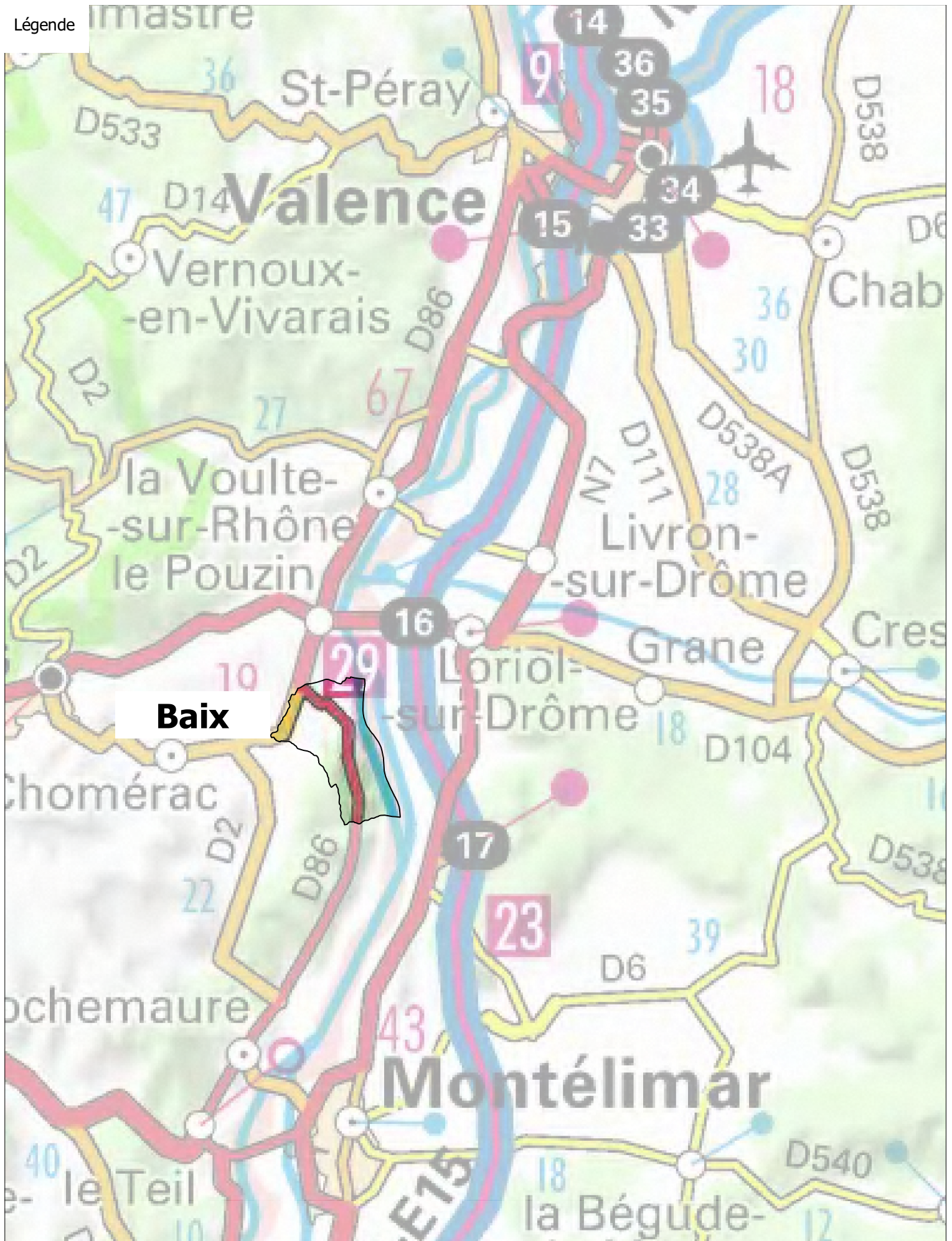

Commune de Baix
Révision du PPRi - PJn°2
Comparaison PPRi / étude 2021

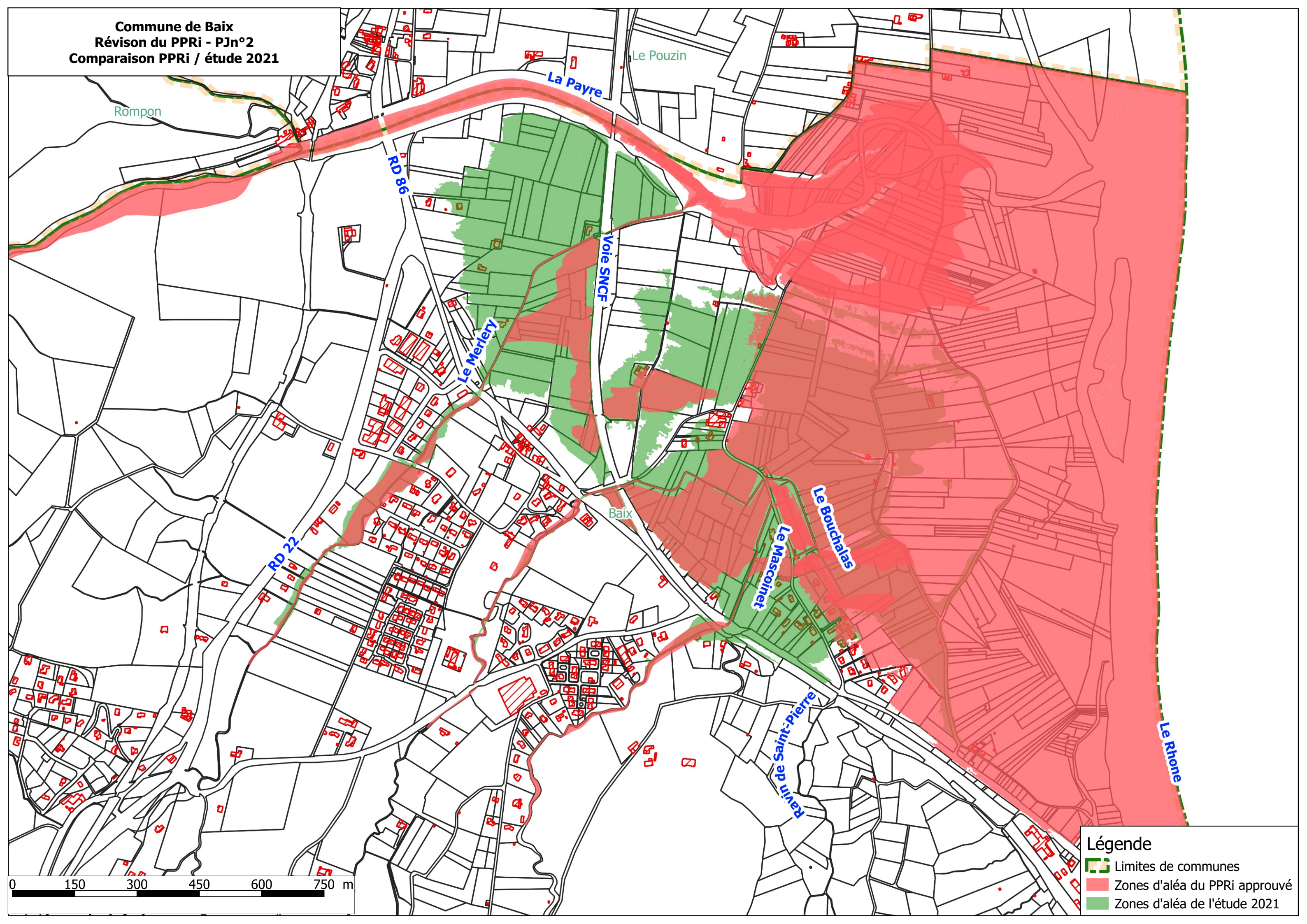

Légende

- Limites de communes
- Zones d'aléa du PPRi approuvé
- Zones d'aléa de l'étude 2021



LEGENDE

La Trame verte et bleue de Rhône-Alpes

Réservoirs de biodiversité

Ils correspondent aux espaces dans lesquels la biodiversité est la plus riche ou la mieux représentée, où les espèces peuvent effectuer tout ou partie de leur cycle de vie et où les habitats naturels peuvent assurer leur fonctionnement.

Ils ont été identifiés sur la base de périmètres de sites existants d'intérêt patrimonial reconnu du point de vue écologique et partagé par la communauté scientifique et les acteurs locaux. Ces sites possèdent, pour certains d'entre eux, un statut réglementaire d'autres constituent des zonages d'inventaire.

Les réservoirs de biodiversité intègrent :

les cœurs de parcs nationaux, les arrêtés préfectoraux de protection de biotope, les réserves naturelles nationales et régionales, les réserves biologiques forestières dirigées et intégrales, les zones naturelles d'intérêt écologique faunistique et floristique de type 1, les sites Natura 2000, les espaces naturels sensibles départementaux¹, les sites gérés par le Conservatoire du littoral et des rivages lacustres et le Conservatoire régional des espaces naturels, les forêts de protection et sites classés pour raisons écologiques, les Réserves nationales de chasse et de faune sauvage et les réserves communales de chasse et de faune sauvage gérées par l'Office nationale de la chasse et de la faune sauvage, les îlots de sénescence², les zones de présence du Grands tétras et les habitats de reproduction potentielle du Tétrás-Lyre.



Les réservoirs de biodiversité ont une emprise de près de 1 130 000 hectares soit environ 25% du territoire régional.

Corridors écologiques d'importance régionale



Ils assurent les connexions entre réservoirs de biodiversité et/ou espaces perméables, en offrant aux espèces des conditions favorables à leur déplacement et à l'accomplissement de leur cycle de vie.

Ils ont été identifiés en deux étapes successives. Un premier travail de diagnostic a permis de synthétiser les connaissances disponibles en matière de corridors à l'échelle régionale (Cartographie du RERA, cartographies TVB départementales, TVB des Schémas de cohérence territoriale, études préalable aux contrats de territoire corridors biologiques, TVB des parcs naturels régionaux ...). Plusieurs filtres ont été appliqués pour ne retenir que les corridors d'importance régionale.

Ne relevant pas tous d'un même niveau de connaissance, ne traduisant pas les mêmes enjeux et les mêmes intensités de pressions, deux types de représentations ont été retenus à ce jour pour les corridors d'importance régionale :

-  certains, relevant d'un principe de connexion global, regroupant plusieurs zones de passage potentiel, sont représentés par des fuseaux ;
-  les autres, traduisant des enjeux de connexion précisément localisés et plus contraints et vulnérables, par des axes.

La hiérarchisation des corridors a permis de retenir 268 corridors d'importance régionale :

-  219 corridors d'échelle régionale représentés par des fuseaux, traduisant un principe de connexion global ;
-  49 corridors d'échelle régionale représentés par des axes, traduisant des enjeux de connexions plus localisés et contraints.

Légende associée aux planches de l'atlas cartographique :

Réservoirs de biodiversité :



Objectif associé : à préserver ou à remettre en bon état

Corridors d'importance régionale :

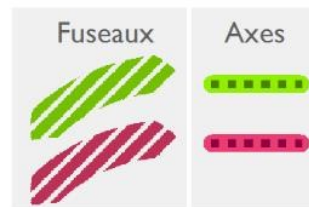

Objectif associé :

- à préserver

- à remettre en bon état

¹ Sauf ENS du Rhône, pour lesquels une démarche de révision est engagée.





² Éléments non cartographiés.







Trame bleue

La trame bleue est constituée d'éléments aquatiques (cours d'eau, zones humides) et des espaces d'interface entre les milieux terrestres et aquatiques. Cette définition intègre la dimension latérale des cours d'eau.

La Trame bleue du SRCE intègre :

-  les cours d'eau ou tronçons de cours d'eau reconnus pour leur valeur écologique : les cours d'eau et canaux classés en liste 1 ou 2 au titre du L.214-17 C. env., les espaces de mobilité des cours d'eau³, les couvertures végétales permanentes le long des cours d'eau⁴, les réservoirs biologiques des SDAGE, les zones prioritaires des plans nationaux d'actions, les frayères⁵, les chevelus de têtes de bassin⁶,
-  les grands lacs naturels alpins ;
-  les inventaires départementaux des zones humides de plus de 1 hectare (cartographiés) et les zones humides de moins de 1 hectare⁷ ;
-  les espaces de bon fonctionnement des cours d'eau⁸.

La Trame bleue représente notamment :

-  12 050 km de cours d'eau classés en liste 1 au titre de l'article L. 214-17 (C. env.) ;
-  2 770 km de cours d'eau classés en liste 2 au titre de l'article L. 214-17 (C. env.).
-  155 350 ha de zones humides (état des connaissances juin 2013)
-  65 500 ha de surfaces de grands lacs naturels

Pour plus de détails sur la méthodologie d'identification des composantes de la Trame verte et bleue et la qualification des objectifs associés, on se référera à la partie I du chapitre méthodologique « Continuités écologiques retenues pour constituer la Trame verte et bleue ».

Représentation cartographique des inventaires des zones humides :

La connaissance des zones humides évolue de manière permanente au gré des travaux menés par les collectivités ou les porteurs de projets, et sur des périmètres d'études très disparates (du département à la parcelle).

Dans son principe de cohérence et sa dimension régionale, le **SRCE fonde sa cartographie des zones humides sur les inventaires départementaux validés par le service de l'État compétent à l'échelon régional**, au regard d'un cadrage méthodologique prédéfini couvrant principalement les zones humides d'une superficie supérieure à 1ha, ainsi que d'un porter à connaissance des communes et des autres collectivités concernées.

Au jour de la mise en consultation du projet de SRCE, six départements de Rhône-Alpes disposent d'un inventaire zones humides validé par la DREAL (Cf. Tableau n°2 p51). Il s'agit de l'Ain, de l'Ardèche, de la Drôme, de l'Isère et des deux Savoies. L'inventaire du Rhône est en cours de validation. Quant à la Loire, si le versant rhodanien dispose d'un premier zonage, le reste du département dépendant du bassin Loire-Bretagne ne sera pas disponible dans le calendrier d'élaboration du SRCE.

Il en résulte donc que les zones humides sont cartographiées de manière homogène dans le périmètre du bassin Rhône-Méditerranée, et non cartographiées dans le bassin Loire-Bretagne. **Cette absence de représentation ne signifie pas l'absence de zones humides, mais fait le constat d'un manque de connaissance actuel à régulariser en prévision de la révision du SRCE** (6 ans après son approbation).

Les zones humides sont une des composantes de la Trame verte et bleue, et par conséquent, leur prise en compte et leur déclinaison dans les documents d'urbanisme et les projets s'appliquent indépendamment de leur représentation cartographique au niveau régional.

Légende associée aux planches de l'atlas cartographique :

La Trame bleue :

Cours d'eau et tronçons de cours d'eau d'intérêt écologique reconnu pour la Trame bleue



- Objectif associé : à préserver



- Objectif associé : à remettre en bon état

Grands lacs naturels



- Objectif associé : à remettre en bon état

Lac Léman, Le bourget du Lac, Aiguebellette, Lac de Paladru

- Objectif associé : à préserver

Lac d'Annecy

Espaces de mobilité et espaces de bon fonctionnement des cours d'eau



Objectif associé : à préserver ou à remettre en bon état

Zones humides - Inventaires départementaux



Objectif associé : à préserver ou à remettre en bon état

Pour le département de la Loire, seules les zones humides du bassin Rhône-Méditerranée sont représentées

³ Partiellement cartographiés.

⁴ Non cartographiées.

⁵ Non cartographiées

⁶ Non cartographiés.

⁷ Les zones humides de moins de 1 ha ne sont pas cartographiées.

⁸ Non cartographiés.





Les espaces supports de la fonctionnalité écologique du territoire

Les espaces perméables

Ils permettent d'assurer la cohérence de la Trame verte et bleue, en complément des corridors écologiques, en traduisant l'idée de *connectivité globale du territoire*. Ils sont globalement constitués par une nature dite « ordinaire » mais indispensable au fonctionnement écologique du territoire régional. Il s'agit principalement d'espaces terrestres à dominantes agricole, forestière et naturelle mais également d'espaces liés aux milieux aquatiques.

Les espaces perméables ont été cartographiés sur la base des sous-trames du Réseau écologique de Rhône-Alpes (RERA, 2009).

Les espaces perméables constituent des espaces de vigilance, jouant un rôle de corridors permettant de mettre en lien des réservoirs de biodiversité. L'enjeu pour le SRCE est d'assurer dans la durée le maintien de leur fonctionnalité.

Les grands espaces agricoles

Les espaces agricoles sont un support essentiel de la qualité et de la structuration de la Trame verte et bleue de Rhône-Alpes sur le long terme. Ils participent de la fonctionnalité écologique du territoire de Rhône-Alpes notamment en pouvant être support de corridors.

Ils sont déterminés à partir de la base de données Corine Land Cover (Données 2006).

Sources : Scan 100 IGN, BD Topo IGN, BD Carthage IGN, CLC 2006, RERA, REGION RA, AURG, EPURE, AUL, DREAL, Agence de l'eau, DRAAF, ONCFS, INPN-MNHN, ONF, ONEMA, OGM, CG-01, CG-07, CG-26, CG-42, CG-38, CG-69, CG-73, CG-74

Atlas cartographique de la Trame verte et bleue régionale – Avril 2014

Légende associée aux planches de l'atlas cartographique :

Espaces perméables terrestres * : continuités écologiques fonctionnelles assurant un rôle de corridor entre les réservoirs de biodiversité



Perméabilité forte



Perméabilité moyenne



Espaces perméables liés aux milieux aquatiques *



Grands espaces agricoles participant de la fonctionnalité écologique du territoire

La connaissance de leur niveau réel de perméabilité reste à préciser

* constitués à partir des données de potentialité écologique du RERA (Réseau Ecologique de Rhône-Alpes, 2010)

Autres données utilisées pour constituer la cartographie régionale de la Trame verte et bleue : le fond cartographique

Légende associée aux planches de l'atlas cartographique (éléments apportés à titre informatif, hors Trame verte et bleue)



Principaux secteurs urbanisés et artificialisés, localisés à titre indicatif (Corine Land cover, 2006)



Plans d'eau



Cours d'eau permanents et intermittents, canaux

Infrastructures routières



Type autoroutier



Routes principales



Routes secondaires



Tunnels

Infrastructures ferroviaires



Voies ferrées principales et LGV



Tunnels

Inventaire des points et des zones de conflits (non exhaustif) :

☆ Points de conflits (écrasements, obstacles...)

Zones de conflits (écrasements, falaises, obstacles, risques de noyade ...)

● Référentiel des obstacles à l'écoulement des cours d'eau (ROE V5, mai 2013)

Projets d'infrastructures linéaires

Routes, autoroutes

Voies ferrées

Pour le tracé Lyon-Turin, les sections de tunnel ne sont pas représentées (Données non exhaustives)



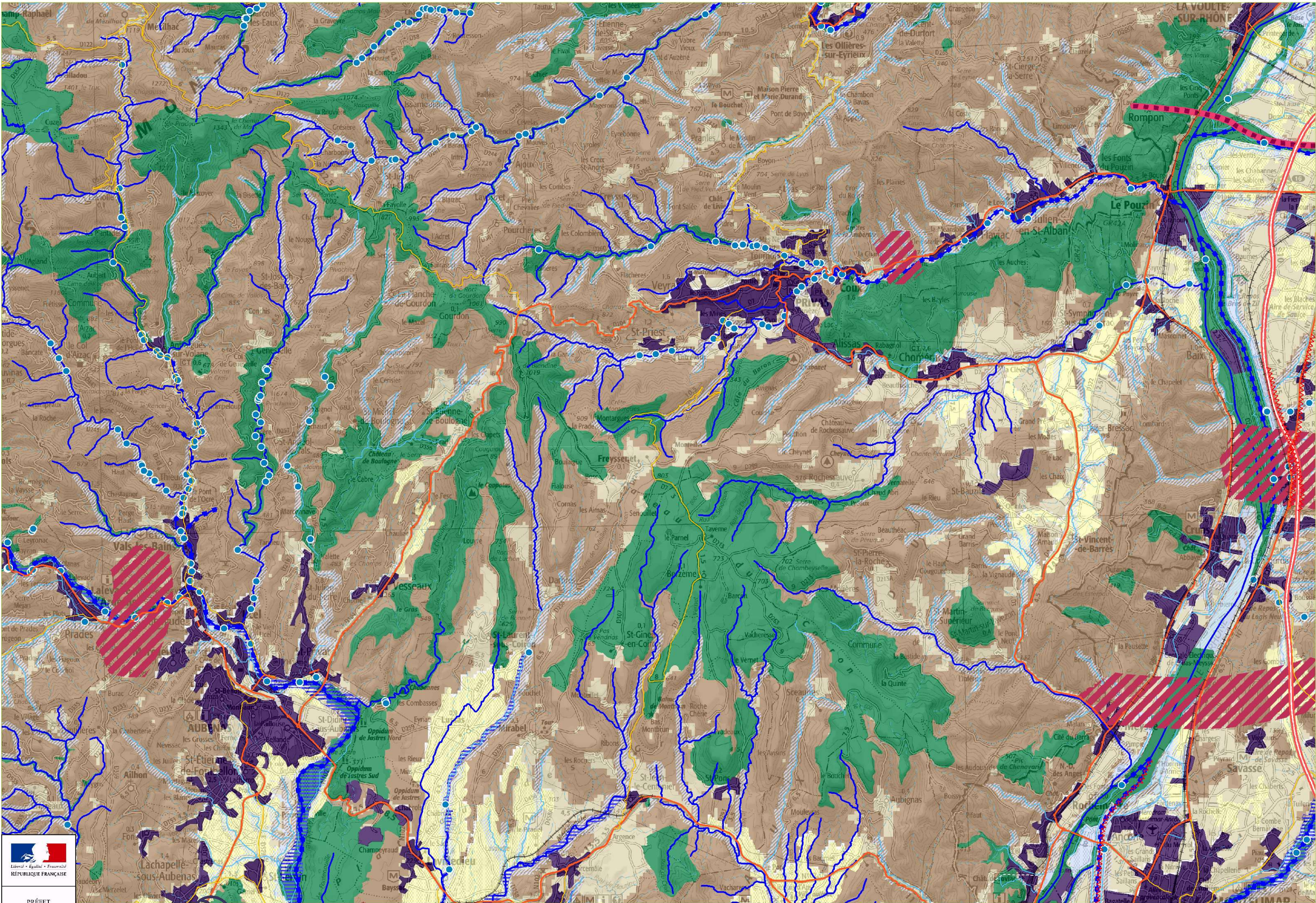

Les cartes sont exploitables au 1/100 000 et ne doivent pas faire l'objet de zooms pour leur interprétation



Communes de Baix

Comparaison Aléa 2020-2021 / PPRi / PLU

Secteur Nord de la commune

Légende

limites administratives

Limites de communes

BATIMENT

PARCELLE

Zone inondable

emprise de l'étude "3 cours d'eau"

emprise étude Payre

Zonage PLU Baix arret

zones naturelles (N)

zones agricoles (A)

zones urbaines (U)

zones d'extension de l'urbanisation (AU)

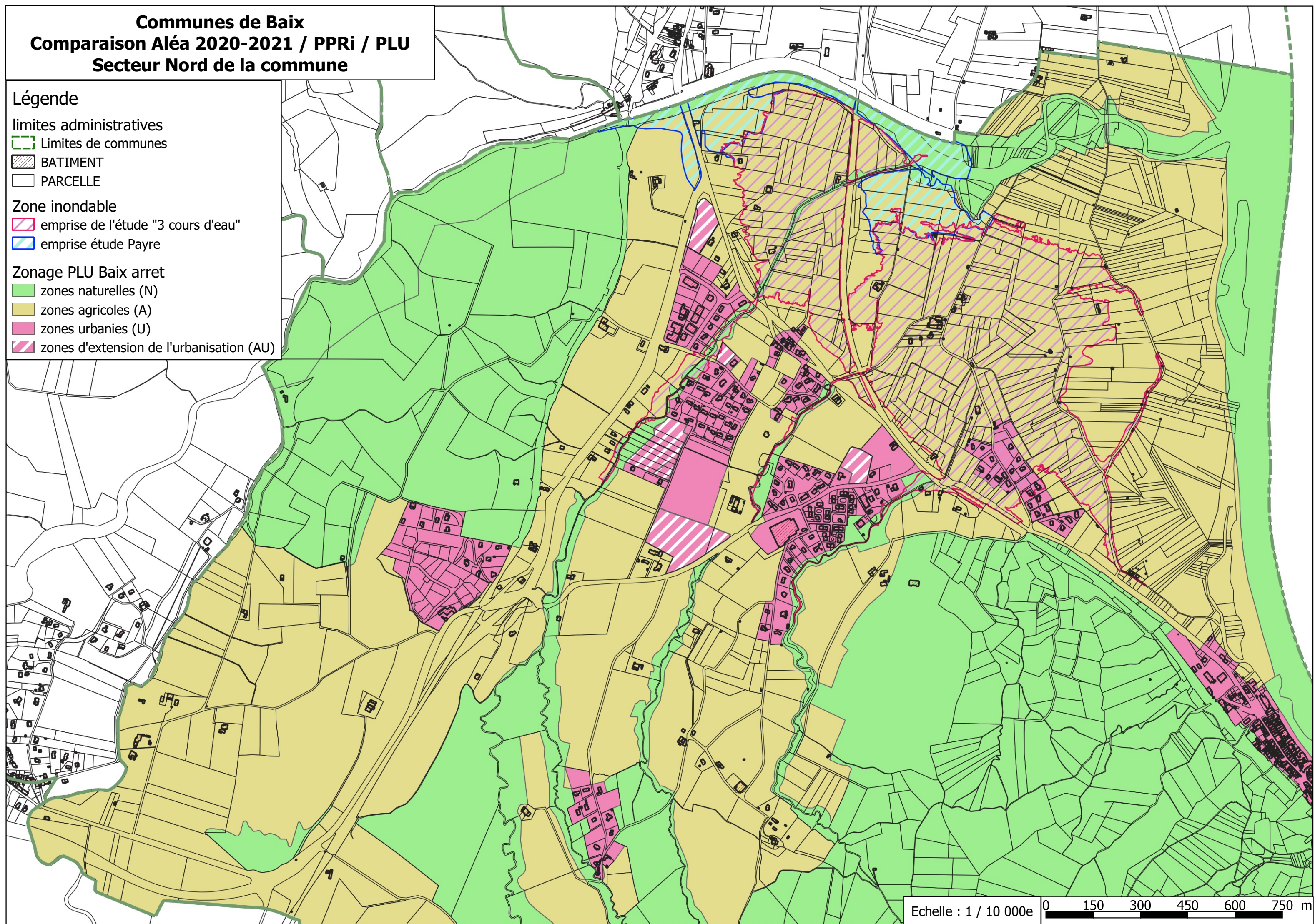

Commune de Baix
Révision du Plan de Prévention des Risques d'inondation
Evaluation environnementale - examen au cas par cas
PJ 7 - tableau des surfaces

	Surfaces (en Ha)		Commentaires
	Zones U Urbanisées	Zones AU Urbanisables	
Secteurs urbanisés sans enjeu environnemental rendu inconstructibles par le PPR	0,55	0	La seule zone U impactée par le nouvel aléa est en grande partie en aléa modéré et reste donc constructible avec des prescriptions. Seules 3 parcelles déjà bâties sont en aléa fort ou très fort.
Secteur urbanisés non bâtis sans enjeu environnemental rendu inconstructibles par le PPR	0	0	Les 3 parcelles citées ci-dessus sont toutes déjà bâties. Il n'y a donc aucune parcelle non-bâties rendues inconstructibles par la révision du PPRi.
Zones avec enjeu environnemental susceptibles d'accueillir un report d'urbanisation	0	0	Les zones d'enjeux environnementaux sont toutes en-dehors des zones constructibles du projet de PLU
Secteurs sans enjeux environnemental non-bâtis restant constructibles suite à la révision et taux d'occupation de ces zones	58	7	Les zones U (Ua, Ub, Ui et Ue) sont déjà densément bâties sur l'ensemble de la commune. Le potentiel de constructibilité repose essentiellement sur les zones AU. comme indiqué dans le formulaire, les zones AU du projet de PLU sont toutes hors zone inondable et sans enjeux environnementaux.
Secteurs urbanisés avec enjeu environnemental rendu inconstructibles par le PPR	0	0	Les zones d'enjeux environnementaux sont toutes en-dehors des zones constructibles du PLU

Commune de Baix
Révision du Plan de Prévention des Risques d'inondation
Evaluation environnementale - examen au cas par cas
PJ 7 - tableau des surfaces

zone	zone urbanisée ou urbanisable nouvellement inondable		
	en M ²	en Ha	
Ub	3220	0,32	
	2240	0,22	
Total	5460	0,55	
		0,50	
zone	zone urbanisée ou urbanisable totale		
	en M ²	en Ha	
U	,00	57,83	58
AU	,00	6,88	7
zone	Zone inondable totale (PPR+aléa2021)		
	en M ²	en Ha	
U	5 460,00	0,55	0,55
AU	,00	0,00	0

Commune de Baix
Révision du Plan de Prévention des Risques d'inondation
Evaluation environnementale - examen au cas par cas
PJ 7 - tableau des surfaces

	Surface en M²	Surface en Ha
Total zones U :		57,83
total zone AU :		6,88
Total zones A :		531,99
Total zones N :		1147,69



NATURA 2000 - FORMULAIRE STANDARD DE DONNEES

Pour les zones de protection spéciale (ZPS), les propositions de sites d'importance communautaire (pSIC), les sites d'importance communautaire (SIC) et les zones spéciales de conservation (ZSC)

FR8201669 - Rompon-Ouvèze-Payre

1. IDENTIFICATION DU SITE	1
2. LOCALISATION DU SITE	2
3. INFORMATIONS ECOLOGIQUES	4
4. DESCRIPTION DU SITE	9
5. STATUT DE PROTECTION DU SITE	11
6. GESTION DU SITE	12

1. IDENTIFICATION DU SITE

1.1 Type B (pSIC/SIC/ZSC)	1.2 Code du site FR8201669	1.3 Appellation du site Rompon-Ouvèze-Payre
1.4 Date de compilation 31/12/1995	1.5 Date d'actualisation 30/06/2016	

1.6 Responsables

Responsable national et européen	Responsable du site	Responsable technique et scientifique national
Ministère en charge de l'écologie	DREAL Rhône-Alpes	MNHN - Service du Patrimoine Naturel
www.developpement-durable.gouv.fr	www.rhone-alpes.developpement-durable.gouv.fr	www.mnhn.fr www.spn.mnhn.fr
en3.en.deb.dgaln@developpement-durable.gouv.fr		natura2000@mnhn.fr

1.7 Dates de proposition et de désignation / classement du site

Date de transmission à la Commission Européenne : 31/03/1999



(Proposition de classement du site comme SIC)

Dernière date de parution au JO UE : 12/12/2017

(Confirmation de classement du site comme SIC)

ZSC : date de signature du dernier arrêté (JO RF) : 28/11/2019

Texte juridique national de référence pour la désignation comme ZSC : <https://www.legifrance.gouv.fr/eli/arrete/2019/11/28/TREL1917643A/jo/texte>

2. LOCALISATION DU SITE

2.1 Coordonnées du centre du site [en degrés décimaux]

Longitude : 4,74938°

Latitude : 44,7809°

2.2 Superficie totale

1054 ha

2.3 Pourcentage de superficie marine

Non concerné

2.4 Code et dénomination de la région administrative

Code INSEE	Région
82	Rhône-Alpes

2.5 Code et dénomination des départements

Code INSEE	Département	Couverture (%)
07	Ardèche	100 %

2.6 Code et dénomination des communes

Code INSEE	Communes
07008	ALISSAS
07022	BAIX
07066	CHOMERAC
07072	COUX
07074	CREYSSEILLES
07090	FLAVIAC
07092	FREYSSENET
07146	LYAS
07179	POURCHERES
07181	POUZIN
07184	PRANLES
07186	PRIVAS
07198	ROMPON
07255	SAINT-JULIEN-EN-SAINT-ALBAN



07288	SAINT-PRIEST
07298	SAINT-SYMPHORIEN-SOUS-CHOMERAC
07340	VEYRAS
07349	VOULTE-SUR-RHONE

2.7 Région(s) biogéographique(s) Méditerranéenne (100%)



3. INFORMATIONS ÉCOLOGIQUES

3.1 Types d'habitats présents sur le site et évaluations

Types d'habitats inscrits à l'annexe I					Évaluation du site			
Code	PF	Superficie (ha) (% de couverture)	Grottes [nombre]	Qualité des données	A B C D	A B C		
					Représentativité	Superficie relative	Conservation	Évaluation globale
3280 <i>Rivières permanentes méditerranéennes du Paspalo-Agrostidion avec rideaux boisés riverains à Salix et Populus alba</i>		0,8 (0,08 %)		G	B	C	B	B
5110 <i>Formations stables xérophiles à Buxus sempervirens des pentes rocheuses (Berberidion p.p.)</i>		28,4 (2,74 %)		G	B	C	B	B
5210 <i>Matorrals arborescents à Juniperus spp.</i>		4,83 (0,47 %)		G	B	C	B	B
6210 <i>Pelouses sèches semi-naturelles et faciès d'embuissonnement sur calcaires (Festuco-Brometalia) (* sites d'orchidées remarquables)</i>	X	0,11 (0,01 %)		G	B	C	B	B
6220 <i>Parcours substeppiques de graminées et annuelles des Thero-Brachypodietea</i>	X	43,9 (4,23 %)		G	A	C	B	B
6410 <i>Prairies à Molinia sur sols calcaires, tourbeux ou argilo-limoneux (Molinion caeruleae)</i>		0,4 (0,04 %)		G	B	C	B	B
6430 <i>Mégaphorbiaies hygrophiles d'ourlets planitiaires et des étages montagnard à alpin</i>		0,1 (0,01 %)		G	C	C	C	B
6510 <i>Prairies maigres de fauche de basse altitude (Alopecurus pratensis, Sanguisorba officinalis)</i>		0,6 (0,06 %)		G	B	C	C	B
8210 <i>Pentes rocheuses calcaires avec végétation chasmophytique</i>		16 (1,52 %)		M	C	C	B	B
8310 <i>Grottes non exploitées par le tourisme</i>		0 (0 %)	15	P	C	C	B	C
9160 <i>Chênaies pédonculées ou chênaies-charmaies subatlantiques et médio-européennes du Carpinion betuli</i>		22,9 (2,21 %)		G	C	C	C	C
92A0 <i>Forêts-galeries à Salix alba et Populus alba</i>		12,8 (1,23 %)		G	B	C	B	B
9340		18,3		G	B	C	B	B



Forêts à Quercus ilex et Quercus rotundifolia

(1,76 %)

- **PF** : Forme prioritaire de l'habitat.
- **Qualité des données** : G = «Bonne» (données reposant sur des enquêtes, par exemple); M = «Moyenne» (données partielles + extrapolations, par exemple); P = «Médiocre» (estimation approximative, par exemple).
- **Représentativité** : A = «Excellente» ; B = «Bonne» ; C = «Significative» ; D = «Présence non significative».
- **Superficie relative** : A = $100 \geq p > 15\%$; B = $15 \geq p > 2\%$; C = $2 \geq p > 0\%$.
- **Conservation** : A = «Excellente» ; B = «Bonne» ; C = «Moyenne / réduite».
- **Evaluation globale** : A = «Excellente» ; B = «Bonne» ; C = «Significative».

3.2 Espèces inscrites à l'annexe II de la directive 92/43/CEE et évaluation

Espèce			Population présente sur le site						Évaluation du site			
Groupe	Code	Nom scientifique	Type	Taille		Unité	Cat. C R V P	Qualité des données	A B C D	A B C		
				Min	Max				Pop.	Cons.	Isol.	Glob.
M	1324	Myotis myotis	p	1	1000	i	C	M	C	B	C	B
M	1337	Castor fiber	p	1	1	p	P	G	C	B	C	B
M	1355	Lutra lutra	p			i	R	DD	D			
F	6147	Telestes souffia	p	3	60	i	C	M	C	C	C	C
I	6199	Euplagia quadripunctaria	p			i	C	DD	C	B	C	B
I	1065	Euphydryas aurinia	p			i	C	DD	C	C	C	C
I	1083	Lucanus cervus	p			i	C	DD	C	B	C	C
I	1088	Cerambyx cerdo	p			i	C	DD	C	B	C	B
I	1092	Austropotamobius pallipes	p			i	R	DD	C	B	C	B
F	1138	Barbus meridionalis	p	0	7	i	P	M	C	C	C	C
M	1303	Rhinolophus hipposideros	p	1	13	i	P	M	C	C	C	C
M	1304	Rhinolophus ferrumequinum	p	1	35	i	R	M	C	B	C	B
M	1305	Rhinolophus euryale	p	1	3	i	R	DD	D			
M	1307	Myotis blythii	p	1	1000	i	C	M	B	B	C	B
M	1308	Barbastella barbastellus	p	0	2	i	R	DD	D			



M	1310	Miniopterus schreibersii	p	11	1575	i	C	M	C	B	C	B
M	1316	Myotis capaccinii	p			i	V	DD	D			
M	1321	Myotis emarginatus	r	0	2	i	R	DD	D			
M	1323	Myotis bechsteinii	r	0	46	i	R	M	C	C	C	C

- **Groupe** : A = Amphibiens, B = Oiseaux, F = Poissons, I = Invertébrés, M = Mammifères, P = Plantes, R = Reptiles.
- **Type** : p = espèce résidente (sédentaire), r = reproduction (migratrice), c = concentration (migratrice), w = hivernage (migratrice).
- **Unité** : i = individus, p = couples, adults = Adultes matures, area = Superficie en m2, bfemales = Femelles reproductrices, cmales = Mâles chanteurs, colonies = Colonies, fstems = Tiges florales, grids1x1 = Grille 1x1 km, grids10x10 = Grille 10x10 km, grids5x5 = Grille 5x5 km, length = Longueur en km, localities = Stations, logs = Nombre de branches, males = Mâles, shoots = Pousses, stones = Cavités rocheuses, subadults = Sub-adultes, trees = Nombre de troncs, tufts = Touffes.
- **Catégories du point de vue de l'abondance (Cat.)** : C = espèce commune, R = espèce rare, V = espèce très rare, P: espèce présente.
- **Qualité des données** : G = «Bonne» (données reposant sur des enquêtes, par exemple); M = «Moyenne» (données partielles + extrapolations, par exemple); P = «Médiocre» (estimation approximative, par exemple); DD = Données insuffisantes.
- **Population** : A = $100 \geq p > 15\%$; B = $15 \geq p > 2\%$; C = $2 \geq p > 0\%$; D = Non significative.
- **Conservation** : A = «Excellente» ; B = «Bonne» ; C = «Moyenne / réduite».
- **Isolement** : A = population (presque) isolée ; B = population non isolée, mais en marge de son aire de répartition ; C = population non isolée dans son aire de répartition élargie.
- **Evaluation globale** : A = «Excellente» ; B = «Bonne» ; C = «Significative».

3.3 Autres espèces importantes de faune et de flore

Espèce			Population présente sur le site				Motivation					
Groupe	Code	Nom scientifique	Taille		Unité	Cat.	Annexe Dir. Hab.		Autres catégories			
			Min	Max			IV	V	A	B	C	D
A		Salamandra salamandra				P					X	
A		Alytes obstetricans				P	X				X	
A		Pelodytes punctatus				P					X	
A		Bufo bufo				P					X	
A		Hyla meridionalis				P	X				X	
A		Rana dalmatina				P	X				X	
A		Rana ridibunda				P						
A		Rana temporaria				P		X			X	
A		Lissotriton helveticus				P					X	



A		Epidalea calamita				P						X
F		Anguilla anguilla				P			X		X	
I		Zerynthia rumina				P						
I		Chazara briseis				P			X			
M		Myotis nattereri				P	X				X	
M		Nyctalus leisleri				P	X				X	
M		Pipistrellus pipistrellus				P	X				X	
M		Pipistrellus pygmaeus				P	X				X	
M		Pipistrellus nathusii				P	X				X	
M		Hypsugo savii				P	X				X	
M		Tadarida teniotis				P	X				X	
M		Pipistrellus kuhlii				P	X				X	
M		Myotis daubentonii				P	X				X	
P		Aster linosyris				P						
P		Gagea bohemica				P						
P		Hormathophylla macrocarpa				P						X
P		Ruscus aculeatus				P		X				
R		Lacerta agilis				P	X				X	
R		Lacerta bilineata				P	X				X	
R		Podarcis muralis				P	X				X	
R		Hierophis viridiflavus				P	X				X	
R		Coronella girondica				P					X	
R		Natrix maura				P					X	



R		Natrix natrix				P					X	
R		Vipera aspis				P					X	
R		Zamenis longissimus				P	X				X	

- **Groupe** : A = Amphibiens, B = Oiseaux, F = Poissons, Fu = Champignons, I = Invertébrés, L = Lichens, M = Mammifères, P = Plantes, R = Reptiles.
- **Unité** : i = individus, p = couples, adults = Adultes matures, area = Superficie en m2, bfemales = Femelles reproductrices, cmales = Mâles chanteurs, colonies = Colonies, fstems = Tiges florales, grids1x1 = Grille 1x1 km, grids10x10 = Grille 10x10 km, grids5x5 = Grille 5x5 km, length = Longueur en km, localities = Stations, logs = Nombre de branches, males = Mâles, shoots = Pousses, stones = Cavités rocheuses, subadults = Sub-adultes, trees = Nombre de troncs, tufts = Touffes.
- **Catégories du point de vue de l'abondance (Cat.)** : C = espèce commune, R = espèce rare, V = espèce très rare, P: espèce présente.
- **Motivation : IV, V** : annexe où est inscrite l'espèce (directive « Habitats ») ; **A** : liste rouge nationale ; **B** : espèce endémique ; **C** : conventions internationales ; **D** : autres raisons.



4. DESCRIPTION DU SITE

4.1 Caractère général du site

Classe d'habitat	Pourcentage de couverture
N06 : Eaux douces intérieures (Eaux stagnantes, Eaux courantes)	3,2 %
N08 : Landes, Broussailles, Recrus, Maquis et Garrigues, Phrygana	26,4 %
N09 : Pelouses sèches, Steppes	42 %
N16 : Forêts caducifoliées	22 %
N18 : Forêts sempervirentes non résineuses	3,4 %
N22 : Rochers intérieurs, Eboulis rocheux, Dunes intérieures, Neige ou glace permanente	2 %
N23 : Autres terres (incluant les Zones urbanisées et industrielles, Routes, Décharges, Mines)	1 %

Autres caractéristiques du site

Sur le plan géologique, les secteurs du plateau de Rompon, des Gras du Pouzin, de la vallée de la Payre et de la moitié aval de la Bayonne s'opposent radicalement au bassin versant du Mézayon et à la moitié amont de la Bayonne. En effet, les premiers sont clairement constitués de calcaires durs de type Jurassique supérieur où se mêlent, sur certains versants, des sols marneux (DENELLE, 1982). La végétation se traduit ainsi par la présence d'éléments caractéristiques des pelouses à annuelles calcicoles comme la Sabline à feuilles de serpolet, l'Hutchinsie des pierres, le Saxifrage à trois doigts, le Trèfle scabre ou encore la Germandrée botryde ou bien par des groupements chasmophytiques calcicoles à Asplénium noir, Capillaire des murailles ou Minuartie à rostre.

Par ailleurs le plateau de Rompon se caractérise dans sa partie centrale par une petite entité basaltique originale qui tranche avec la géologie environnante. Cela se traduit, au niveau de la végétation par la présence de Chêne blanc, de Fétuque hétérophylle, de Gesse noire et du Chèvrefeuille des bois, parmi les espèces les plus caractéristiques. Sur les sols marneux, c'est l'Aphyllanthe ou le Genêt scorpion, entre autres, qui constituent les espèces dominantes.

Le deuxième groupe de secteurs se compose essentiellement de formations primaires hercyniennes siliceuses, granitiques ou de basaltes, ces derniers étant localisés sur le Coiron (source de la Bayonne) ou au Roc de Gourdon (source du Mézayon). A noter que la végétation strictement de ripisylve ne présente pas un cortège intimement lié au type de sol, mais lié au cours d'eau lui-même, ce qui en fait une végétation azonale. Dès que l'on s'éloigne de ces cours d'eau, la végétation devient très franchement silicicole, comme l'attestent les grandes étendues de Châtaigniers et le cortège d'espèces qui lui est associé : Germandrée scorodaine, Canche flexueuse, Fougère aigle, mais alors on sort des limites strictes du site Natura 2000.

Vulnérabilité : Vulnérabilité :

- Risque de fermeture des pelouses (envahissement par les ligneux).
- Qualité de l'eau à améliorer.
- Le développement touristique et économique lié au site du couvent des chèvres en voie de restauration devra être compatible avec les objectifs de conservation des habitats, espèces et habitats d'espèces du site Natura 2000 « Rompon-Ouvèze-Payre ».

4.2 Qualité et importance

Le site Natura 2000 "Rompon-Ouvèze-Payre" est de qualité et d'importance pour la majorité des habitats naturels et des espèces d'intérêt communautaire et prioritaires présents sur ce site situé en Ardèche.

Les quelques habitats naturels ou espèces en état de conservation moyen ou mauvais peuvent être restaurés en appliquant un effort moyen.

On trouve majoritairement sur ce site des formations ouvertes et notamment des parcours substeppiques de graminées et annuelles : habitat 6220*, qui est un habitat dit « prioritaire ». Ces pelouses calcaires sont bordées de chênes verts et de chênes pubescents. Les prairies sèches sur sol pauvre présentent une flore originale adaptée à ces milieux difficiles. Les nombreuses cavités (surtout près de Chomérac) bénéficient à plus de 19 espèces de chauves-souris, dont 10 d'intérêt communautaire.



L'inventaire conduit en 2012 dans le cadre de la rédaction du document d'objectifs a mis en évidence la présence de 13 habitats d'intérêt communautaire, dont 2 prioritaires.

Ils se répartissent comme suit :

- 3 habitats liés aux rivières et milieux humides,
- 3 habitats forestiers,
- 5 habitats de pelouses et prairies, dont 2 prioritaires (6210* et 6220*),
- 2 habitats liés aux falaises et milieux rocheux.

Les inventaires conduits depuis 2012 ont permis de dresser une liste de 19 espèces d'intérêt communautaire de l'annexe II de la directive « Habitats # Faune - Flore », dont une espèce prioritaire. Ces espèces se répartissent comme suit :

- 12 mammifères, dont 10 chauves-souris et 2 mammifères aquatiques (Castor et Loutre),
- 2 poissons : Barbeau méridional et Blageon,
- 1 crustacé : l'Ecrevisse à pieds blancs,
- 4 insectes : 2 coléoptères et 2 papillons, dont un prioritaire : l' Ecaille chinée (un papillon nocturne).

Le Rhinolophe euryale (*Rhinolophus euryale*) est très peu observé sur la zone d'étude du site depuis plus de 10 ans. Il a même été considéré comme disparu. Etant donné les quelques contacts réalisés lors de la campagne de terrain en 2012, l'espèce est conservée dans la liste des espèces considérées comme présentes sur le site.

L'Agrion de Mercure (*Coenagrion mercuriale*) et la Cordulie à corps fin (*Oxygastra curtisii*) ont été recherchés sur le site et leurs habitats potentiels prospectés. Ces espèces n'ont pas été revues sur le site et la bibliographie ne fait pas état de données récentes. La présence d'habitats potentiels ou favorables pour ces espèces pourrait cependant favoriser leur présence, comme le contre-canal sur la Payre.

Le périmètre du site a été modifié en cours de rédaction du document d'objectifs pour mutualiser les démarches du Conseil Départemental de l'Ardèche au titre des Espaces Naturels Sensibles et la démarche Natura 2000. De ce fait l'ENS de la Boissine a été inclus dans le site Natura 2000.

4.3 Menaces, pressions et activités ayant une incidence sur le site

Il s'agit des principales incidences et activités ayant des répercussions notables sur le site

Incidences négatives				
Importance	Menaces et pressions [code]	Menaces et pressions [libellé]	Pollution [code]	Intérieur / Extérieur [i o b]
H	A04.03	Abandon de systèmes pastoraux, sous-pâturage		I
H	C01	Exploitation minière et en carrière		B
H	I01	Espèces exotiques envahissantes		B
L	B03	Exploitation forestière sans reboisement ou régénération naturelle		I
L	D01.02	Routes, autoroutes		B
L	E01.02	Urbanisation discontinue		B
M	E03.03	Dépôts de matériaux inertes		B
M	G05.01	Piétinement, surfréquentation		I
M	H01	Pollution des eaux de surfaces (limniques et terrestres, marines et saumâtres)		I
M	J02.05	Modifications du fonctionnement hydrographique		B



Incidences positives				
Importance	Menaces et pressions [code]	Menaces et pressions [libellé]	Pollution [code]	Intérieur / Extérieur [i o b]
H	A04.02	Pâturage extensif		I

- **Importance** : H = grande, M = moyenne, L = faible.
- **Pollution** : N = apport d'azote, P = apport de phosphore/phosphate, A = apport d'acide/acidification, T = substances chimiques inorganiques toxiques, O = substances chimiques organiques toxiques, X = pollutions mixtes.
- **Intérieur / Extérieur** : I = à l'intérieur du site, O = à l'extérieur du site, B = les deux.

4.4 Régime de propriété

Type	Pourcentage de couverture

4.5 Documentation

- Document d'objectifs du site FR8201669 : BIOTOPE/LE POUZIN- , MEDDE, 2015 - DOCUMENT D'OBJECTIFS NATURA 2000, SITE FR8201669 (B25) : « ROMPON-OUVEZE-PAYRE ». Juin 2015.
- Contrat de rivière Ouvèze 2008-2015
- Programme d'entretien de la Payre
- Études de l'ENS (Espace naturel sensible) de la Boissine.

Lien(s) :

5.1 Types de désignation aux niveaux national et régional

Code	Désignation	Pourcentage de couverture
31	Site inscrit selon la loi de 1930	0,24 %
80	Parc naturel régional	6 %

5.2 Relation du site considéré avec d'autres sites

Désignés aux niveaux national et régional :

Code	Appellation du site	Type	Pourcentage de couverture
31	Grottes de la Jobernie	+	0%
31	Château de Livier	*	0%
80	Monts d'Ardèche	*	6%

Désignés au niveau international :



Type	Appellation du site	Type	Pourcentage de couverture
------	---------------------	------	---------------------------

5.3 Désignation du site

OBJECTIFS ET PRINCIPES DE GESTION (à préciser avec les acteurs locaux) :

- Les pelouses doivent être maintenues, or le milieu tend déjà à se refermer.
- Améliorer la qualité des eaux en installant des stations d'épuration.
- Gestion raisonnée du lit et des berges : éviter les modifications trop importantes des berges qui sont préjudiciables à la reproduction de certaines espèces (libellules, amphibiens).
- Préserver la tranquillité des chauves-souris en limitant l'accès des grottes aux visiteurs, surtout pendant les périodes d'hibernation et de reproduction.

INSTRUMENTS CONTRACTUELS, REGLEMENTAIRES ET FINANCIERS :

En cours :

- Contrat de rivière sur l'Ouvèze.

A envisager :

- Intégrer la protection des espèces dans un contrat de rivière comme celui de l'Ouvèze.
- Fonds de Gestion de l'Espace Rural.
- Protection réglementaire de certains sites ponctuels comme les Gorges de la Payre et les grottes à chauves-souris.
- Maîtrise de la fréquentation touristique : fermeture partielle des grottes à chauves-souris, ou limitation de l'accès pédestre, en accord avec les propriétaires.
- Gestion pastorale des pelouses.

6. GESTION DU SITE

6.1 Organisme(s) responsable(s) de la gestion du site

Organisation :

Adresse :

Courriel :

Organisation : Commune de Le Pouzin

Adresse : 3 avenue Marcel Nicolas 07250 LE POUZIN

Courriel : mairie@lepouzin.fr

6.2 Plan(s) de gestion

Existe-il un plan de gestion en cours de validité ?

Oui Nom : Document d'objectif du site FR8201669
Lien :

http://www.side.developpement-durable.gouv.fr/EXPLOITATION/DRAURA/doc/IFD/IFD_REFDOC_0549105/2014-document-d-objectifs-natura-2000-rompon-ouveze-payre-fr8201669

Non, mais un plan de gestion est en préparation.

Non



6.3 Mesures de conservation

Objectifs de développement durable

Dans le cadre de l'élaboration du document d'objectifs du site Natura 2000 B25 « Rompon-Ouvèze-Payre », les objectifs de conservation ont été définis en groupes de travail avec les acteurs locaux puis avec le comité de pilotage local. La liste présentée ci-dessous est issue de cette concertation. Le document d'objectifs a été validé le 18 juin 2015.

Les objectifs de conservation spatialisés hiérarchisés

- 1 Maintien dans un bon état de conservation et/ou restauration des milieux ouverts et semi-ouverts, habitats naturels d'intérêt communautaire et habitats d'espèces.
- 2 Maintien dans un bon état de conservation et/ou restauration des cours d'eau et des forêts alluviales, habitats naturels d'intérêt communautaire et habitats d'espèces, notamment pour les poissons, l'Ecrevisse à pattes blanches, le Castor, la Loutre et les chauves-souris.
- 3 Amélioration de la libre circulation des espèces aquatiques et du transport sédimentaire.
- 4 Maintien dans un bon état de conservation et/ou restauration des grottes et autres gîtes naturels ou artificiels à chiroptères
- 5 Préservation des milieux boisés d'intérêt communautaire (chênaies) ou habitats d'espèces (insectes saproxylophages, chauves-souris) par des actions différenciées dans un objectif d'amélioration de la biodiversité.
- 6 Maintien dans un bon état de conservation des falaises, habitat naturel d'intérêt communautaire (en raison de leur végétation) et habitat des chauves-souris.

Les objectifs de conservation transversaux

- 7 Animation, gestion administrative et coordination de la mise en œuvre du document d'objectifs en concertation avec les acteurs du territoire.
- 8 Communication et sensibilisation aux enjeux du site B25 pour une implication des acteurs locaux, des scolaires, des élus et du grand public.
- 9 Maîtrise de la fréquentation (véhicule motorisé, promenade, grotte).
- 10 Acquisition et approfondissement des connaissances notamment de l'état de conservation sur les habitats naturels et les espèces et leurs habitats.

Mesures de gestion pouvant être mises en place

Thème : Gestion administrative et coordination de la mise en œuvre du Document d'objectifs (1 action)

Poste d'animation du site.

Thème : Gestion des Habitats naturels et habitats d'espèces d'intérêt communautaire ou prioritaires (8 actions)

- Aménagement ou effacement de seuils d'origine anthropique
- Restauration, maintien et entretien des berges et ripisylves des cours d'eau et favoriser le vieillissement des forêts
- Restauration préalable à la mise en place d'un pastoralisme : ouverture du milieu
- Maintenir les milieux ouverts et semi-ouverts par débroussaillage ou fauche et /ou par une gestion pastorale
- Maintien, restauration ou entretien des haies et des vergers extensifs



- Mettre en place des aménagements et des protocoles pour limiter la progression des espèces exotiques envahissantes sur les cours d'eau.

Thème : Suivis et amélioration des connaissances (19 actions)

- Réaliser des compléments d'inventaires pour les chiroptères et leurs habitats et suivre l'évolution des colonies de chiroptères
- Réaliser un inventaire pour mieux connaître la répartition de la Loutre et suivre l'évolution des populations de Castor et de Loutre
- Réaliser un inventaire des amphibiens, des reptiles, des coléoptères
- Réaliser un suivi des lépidoptères et un inventaire sur les odonates et leurs habitats
- Réaliser un suivi de la flore remarquable du site et complément de cartographie d'habitats
- Suivre l'évolution des milieux forestiers et des milieux agro-pastoraux
- Suivre l'évolution des populations d'Écrevisses à pattes blanches, de Barbeau méridional et de Blageon,
- Rassembler les données sur les espèces exotiques envahissantes végétales et animales pour prévoir les inventaires et suivis
- Veille sur le régime hydrique des cours d'eau
- Bilan de l'état de conservation des habitats naturels et des espèces d'intérêt communautaire et révision du document d'objectifs.

Thème : Communication et sensibilisation (10 actions)

- Diffusion d'un bulletin d'informations ou d'articles, et sensibiliser les acteurs locaux, les élus, les usagers du site, les scolaires et les visiteurs sur l'intérêt écologique du site
- Réalisation, en partenariat avec les représentants des acteurs et usagers du territoire, d'un topoguide pour la découverte des enjeux du site
- Plan de gestion de la fréquentation des grottes en fonction de leur sensibilité
- Organiser des visites guidées
- Réflexion sur la création d'un poste d'éco-garde
- Limiter la circulation des engins motorisés et définir les conditions d'usage des chemins et sentiers
- Suivre l'évolution de la fréquentation et des usages sur le site et la prise en compte des enjeux écologiques dans le développement de projets touristiques.



NATURA 2000 - FORMULAIRE STANDARD DE DONNEES

Pour les zones de protection spéciale (ZPS), les propositions de sites d'importance communautaire (pSIC), les sites d'importance communautaire (SIC) et les zones spéciales de conservation (ZSC)

FR8201677 - Milieux alluviaux du Rhône aval

1. IDENTIFICATION DU SITE	1
2. LOCALISATION DU SITE	2
3. INFORMATIONS ECOLOGIQUES	4
4. DESCRIPTION DU SITE	10
5. STATUT DE PROTECTION DU SITE	12
6. GESTION DU SITE	12

1. IDENTIFICATION DU SITE

1.1 Type B (pSIC/SIC/ZSC)	1.2 Code du site FR8201677	1.3 Appellation du site Milieux alluviaux du Rhône aval
1.4 Date de compilation 31/12/1995	1.5 Date d'actualisation 01/08/2017	

1.6 Responsables

Responsable national et européen	Responsable du site	Responsable technique et scientifique national
Ministère en charge de l'écologie	DREAL Rhône-Alpes	MNHN - Service du Patrimoine Naturel
www.developpement-durable.gouv.fr	www.rhone-alpes.developpement-durable.gouv.fr	www.mnhn.fr www.spn.mnhn.fr
en3.en.deb.dgaln@developpement-durable.gouv.fr		natura2000@mnhn.fr

1.7 Dates de proposition et de désignation / classement du site

Date de transmission à la Commission Européenne : 30/04/2002



(Proposition de classement du site comme SIC)

Dernière date de parution au JO UE : 19/07/2006

(Confirmation de classement du site comme SIC)

ZSC : date de signature du dernier arrêté (JO RF) : 17/10/2008

Texte juridique national de référence pour la désignation comme ZSC : http://www.legifrance.gouv.fr/jo_pdf.do?cidTexte=JORFTEXT000019826042

2. LOCALISATION DU SITE

2.1 Coordonnées du centre du site [en degrés décimaux]

Longitude : 4,65°

Latitude : 44,36167°

2.2 Superficie totale

2106,5 ha

2.3 Pourcentage de superficie marine

Non concerné

2.4 Code et dénomination de la région administrative

Code INSEE	Région
82	Rhône-Alpes

2.5 Code et dénomination des départements

Code INSEE	Département	Couverture (%)
07	Ardèche	44 %
26	Drôme	56 %

2.6 Code et dénomination des communes

Code INSEE	Communes
07015	ARRAS-SUR-RHONE
07022	BAIX
07027	BEAUCHASTEL
07042	BOURG-SAINT-ANDEOL
26085	CHATEAUNEUF-DU-RHONE
07076	CRUAS
26116	DONZERE
26119	EROME
26124	ETOILE-SUR-RHONE
26380	GERVANS
26165	LIVRON-SUR-DROME
26166	LORIOLE-SUR-DROME
26235	PIERRELATTE



07181	POUZIN
07259	SAINT-JUST-D'ARDECHE
07264	SAINT-MARCEL-D'ARDECHE
07279	SAINT-MONTAN
26337	SAULCE-SUR-RHONE
26341	SERVES-SUR-RHONE
26353	TOURRETTES
07345	VION
07346	VIVIERS
07349	VOULTE-SUR-RHONE

2.7 Région(s) biogéographique(s)

Méditerranéenne (100%)



3. INFORMATIONS ÉCOLOGIQUES

3.1 Types d'habitats présents sur le site et évaluations

Types d'habitats inscrits à l'annexe I					Évaluation du site			
Code	PF	Superficie (ha) (% de couverture)	Grottes [nombre]	Qualité des données	A B C D	A B C		
					Représentativité	Superficie relative	Conservation	Évaluation globale
3130 <i>Eaux stagnantes, oligotrophes à mésotrophes avec végétation des Littorelletea uniflorae et/ou des Isoeto-Nanojuncetea</i>		0,26 (0,01 %)		G	B	C	B	B
3150 <i>Lacs eutrophes naturels avec végétation du Magnopotamion ou de l'Hydrocharition</i>		47,87 (2,27 %)		G	A	C	B	B
3250 <i>Rivières permanentes méditerranéennes à Glauclium flavum</i>		10 (0,47 %)		G	B	C	C	C
3260 <i>Rivières des étages planitiaire à montagnard avec végétation du Ranunculion fluitantis et du Callitriche-Batrachion</i>		20,59 (0,98 %)		G	A	C	B	B
3270 <i>Rivières avec berges vaseuses avec végétation du Chenopodion rubri p.p. et du Bidention p.p.</i>		0,26 (0,01 %)		G	B	C	B	B
6210 <i>Pelouses sèches semi-naturelles et faciès d'embuissonnement sur calcaires (Festuco-Brometalia) (* sites d'orchidées remarquables)</i>		6,49 (0,31 %)		G	B	C	B	B
91E0 <i>Forêts alluviales à Alnus glutinosa et Fraxinus excelsior (Alno-Padion, Alnion incanae, Salicion albae)</i>	X	78,64 (3,73 %)		G	A	C	B	A
91F0 <i>Forêts mixtes à Quercus robur, Ulmus laevis, Ulmus minor, Fraxinus excelsior ou Fraxinus angustifolia, riveraines des grands fleuves (Ulmion minoris)</i>		440,22 (20,85 %)		G	A	C	B	A
92A0 <i>Forêts-galeries à Salix alba et Populus alba</i>		305,26 (14,46 %)		G	A	C	B	B

- **PF** : Forme prioritaire de l'habitat.
- **Qualité des données** : G = « Bonne » (données reposant sur des enquêtes, par exemple); M = « Moyenne » (données partielles + extrapolations, par exemple); P = « Médiocre » (estimation approximative, par exemple).
- **Représentativité** : A = « Excellente » ; B = « Bonne » ; C = « Significative » ; D = « Présence non significative ».
- **Superficie relative** : A = $100 \geq p > 15 \%$; B = $15 \geq p > 2 \%$; C = $2 \geq p > 0 \%$.
- **Conservation** : A = « Excellente » ; B = « Bonne » ; C = « Moyenne / réduite ».
- **Évaluation globale** : A = « Excellente » ; B = « Bonne » ; C = « Significative ».



3.2 Espèces inscrites à l'annexe II de la directive 92/43/CEE et évaluation

Espèce			Population présente sur le site					Évaluation du site				
Groupe	Code	Nom scientifique	Type	Taille		Unité	Cat. C R V P	Qualité des données	A B C			
				Min	Max				Pop.	Cons.	Isol.	Glob.
M	1324	Myotis myotis	p			i	P	P	C	C	C	C
M	1337	Castor fiber	p			i	P	P	C	B	C	B
M	1355	Lutra lutra	p			i	P	P	D			
F	5339	Rhodeus amarus	p			i	P	P	C	C	C	C
F	6147	Telestes souffia	p			i	P	P	C	C	C	C
F	6150	Parachondrostoma toxostoma	p			i	P	P	C	C	C	C
I	1041	Oxygastra curtisii	p			i	P	P	C	C	C	C
I	1044	Coenagrion mercuriale	p			i	P	P	C	C	C	C
I	1046	Gomphus graslinii	p			i	P	P	C	C	C	C
I	1083	Lucanus cervus	p			i	P	P	C	B	C	B
I	1088	Cerambyx cerdo	p			i	P	P	C	B	C	B
F	1095	Petromyzon marinus	p			i	P	P	C	C	C	C
F	1096	Lampetra planeri	p			i	P	P	D			
F	1103	Alosa fallax	r			i	P	P	C	C	B	C
F	1138	Barbus meridionalis	p			i	P	P	C	C	C	C
F	1158	Zingel asper	p			i	P	P	C	C	C	C
F	1163	Cottus gobio	p			i	P	P	C	C	C	C
M	1303	Rhinolophus hipposideros	p			i	P	P	C	C	C	C
M	1304	Rhinolophus ferrumequinum	p			i	P	P	C	C	C	C



M	1307	Myotis blythii	p			i	P	P	C	C	C	C
M	1308	Barbastella barbastellus	p			i	P	P	C	C	C	C
M	1310	Miniopterus schreibersii	p			i	P	P	C	C	C	C
M	1316	Myotis capaccinii	p			i	P	P	C	C	C	C
M	1321	Myotis emarginatus	p			i	P	P	C	C	C	C

- **Groupe** : A = Amphibiens, B = Oiseaux, F = Poissons, I = Invertébrés, M = Mammifères, P = Plantes, R = Reptiles.
- **Type** : p = espèce résidente (sédentaire), r = reproduction (migratrice), c = concentration (migratrice), w = hivernage (migratrice).
- **Unité** : i = individus, p = couples, adults = Adultes matures, area = Superficie en m2, bfemales = Femelles reproductrices, cmales = Mâles chanteurs, colonies = Colonies, fstems = Tiges florales, grids1x1 = Grille 1x1 km, grids10x10 = Grille 10x10 km, grids5x5 = Grille 5x5 km, length = Longueur en km, localities = Stations, logs = Nombre de branches, males = Mâles, shoots = Pousses, stones = Cavités rocheuses, subadults = Sub-adultes, trees = Nombre de troncs, tufts = Touffes.
- **Catégories du point de vue de l'abondance (Cat.)** : C = espèce commune, R = espèce rare, V = espèce très rare, P: espèce présente
- **Qualité des données** : G = «Bonne» (données reposant sur des enquêtes, par exemple); M = «Moyenne» (données partielles + extrapolations, par exemple); P = «Médiocre» (estimation approximative, par exemple); DD = Données insuffisantes.
- **Population** : A = $100 \geq p > 15\%$; B = $15 \geq p > 2\%$; C = $2 \geq p > 0\%$; D = Non significative.
- **Conservation** : A = «Excellente» ; B = «Bonne» ; C = «Moyenne / réduite».
- **Isolement** : A = population (presque) isolée ; B = population non isolée, mais en marge de son aire de répartition ; C = population non isolée dans son aire de répartition élargie.
- **Evaluation globale** : A = «Excellente» ; B = «Bonne» ; C = «Significative».

3.3 Autres espèces importantes de faune et de flore

Espèce			Population présente sur le site				Motivation					
Groupe	Code	Nom scientifique	Taille		Unité	Cat.	Annexe Dir. Hab.		Autres catégories			
			Min	Max			IV	V	A	B	C	D
A		Alytes obstetricans			i	C	X				X	
A		Pelodytes punctatus			i	P					X	X
A		Bufo bufo			i	C					X	
A		Hyla meridionalis			i	P	X				X	
A		Rana dalmatina			i	P	X				X	
A		Lissotriton helveticus			i	C					X	
A		Pelophylax kl. esculentus			i	C		X			X	
A		Pelophylax ridibundus			i	C		X			X	



A		Bufo calamita			i	P	X					
F		Alburnoides bipunctatus				C					X	
F		Barbus barbus				C		X				
F		Chondrostoma nasus				C			X		X	
F		Silurus glanis				C					X	
F		Salaria fluviatilis				C			X		X	
F		Esox lucius lucius				C					X	
F		Anguilla anguilla				P			X		X	
I		Zerynthia polyxena			i	V	X				X	
I		Ischnura pumilio			i	C						X
I		Coenagrion pulchellum			i	C			X			X
I		Platycnemis acutipennis			i	C						X
I		Platycnemis latipes			i	C						X
I		Sympetrum pedemontanum			i	C			X			X
I		Sympetrum depressiusculum			i	C			X			X
I		Sympetrum vulgatum			i	C			X			X
I		Cordulia aenea			i	C						X
I		Boyeria irene			i	C						X
I		Aeshna isoceles			i	C						X
I		Gomphus simillimus			i	C						X
M		Eptesicus serotinus					X				X	
M		Myotis nattereri					X				X	
M		Nyctalus leisleri				C	X				X	



M		Nyctalus noctula					X				X	
M		Pipistrellus pipistrellus				C	X				X	
M		Pipistrellus pygmaeus				C	X				X	
M		Pipistrellus nathusii				C	X				X	
M		Pipistrellus kuhli				C	X					
M		Hypsugo savii					X				X	
M		Plecotus auritus				C	X				X	
M		Plecotus austriacus				C	X				X	
M		Tadarida teniotis				C	X				X	
M		Myotis alcaethoe				C	X				X	
M		Myotis daubentonii				C	X				X	
P		Anacamptis coriophora			i	V			X			X
P		Astragalus cicer			i	V						X
P		Butomus umbellatus			i	V						X
P		Ceratophyllum submersum			i	C						X
P		Epipactis fibri			i	V				X		X
P		Euphorbia palustris			i	V						X
P		Hydrocharis morsus-ranae			i	V						X
P		Inula britannica			i	V						X
P		Ludwigia palustris			i	V						X
P		Najas marina			i	R						X
P		Nymphoides peltata			i	R						X
P		Ophrys arachnitiformis			i	V						X



P		Poa palustris			i	V						X
P		Ranunculus circinatus			i	R						
P		Ranunculus parviflorus			i	V						X
P		Ranunculus sceleratus			i	C						X
P		Schoenoplectus triquetet			i	V						X
P		Sparganium emersum			i	C						X
P		Utricularia australis			i	V						X
P		Valerianella coronata			i	V						X
P		Zannichellia palustris			i	V			X			X
R		Lacerta bilineata			i	C	X				X	
R		Podarcis muralis			i	C	X		X		X	
R		Hierophis viridiflavus			i	C	X				X	
R		Natrix maura			i	C			X		X	
R		Natrix natrix			i	C	X				X	

- **Groupe** : A = Amphibiens, B = Oiseaux, F = Poissons, Fu = Champignons, I = Invertébrés, L = Lichens, M = Mammifères, P = Plantes, R = Reptiles.
- **Unité** : i = individus, p = couples, adults = Adultes matures, area = Superficie en m2, bfemales = Femelles reproductrices, cmales = Mâles chanteurs, colonies = Colonies, fstems = Tiges florales, grids1x1 = Grille 1x1 km, grids10x10 = Grille 10x10 km, grids5x5 = Grille 5x5 km, length = Longueur en km, localities = Stations, logs = Nombre de branches, males = Mâles, shoots = Pousses, stones = Cavités rocheuses, subadults = Sub-adultes, trees = Nombre de troncs, tufts = Touffes.
- **Catégories du point de vue de l'abondance (Cat.)** : C = espèce commune, R = espèce rare, V = espèce très rare, P: espèce présente.
- **Motivation** : IV, V : annexe où est inscrite l'espèce (directive «Habitats»); A : liste rouge nationale; B : espèce endémique; C : conventions internationales; D : autres raisons.



4. DESCRIPTION DU SITE

4.1 Caractère général du site

Classe d'habitat	Pourcentage de couverture
N06 : Eaux douces intérieures (Eaux stagnantes, Eaux courantes)	35 %
N09 : Pelouses sèches, Steppes	4 %
N15 : Autres terres arables	13 %
N19 : Forêts mixtes	34 %
N20 : Forêt artificielle en monoculture (ex: Plantations de peupliers ou d'Arbres exotiques)	2 %
N21 : Zones de plantations d'arbres (incluant les Vergers, Vignes, Dehesas)	1 %
N23 : Autres terres (incluant les Zones urbanisées et industrielles, Routes, Décharges, Mines)	11 %

Autres caractéristiques du site

Le site Natura 2000 du Rhône aval s'étend sur 2 111 ha et correspond à un chapelet de sites le long de la vallée du Rhône entre St-Vallier et Donzère.

Le fleuve Rhône a connu une évolution radicale durant les 150 dernières années. Autrefois divaguant entre des bras multiples (fonctionnement géomorphologique de type en tresse), il a d'abord été stabilisé à la fin du 19ème siècle par des digues d'enrochement, nommé « aménagements Girardon », destinées à améliorer les conditions de navigation. L'ensemble de linéaire du Rhône entre Lyon et la mer est aménagé par ces digues submersibles pour en faire un chenal unique entre 1880 et 1920. Dans la seconde moitié du 20ème siècle, les aménagements hydroélectriques de la Compagnie National du Rhône apportent de nouveaux changements. Le fleuve Rhône est cloisonné en retenues, canaux et tronçons court-circuités.

Cette évolution de lit a aujourd'hui des conséquences non souhaitées :

- Les lits des vieux Rhône se colmatent ce qui dégrade les conditions d'usage de la ressource en eau souterraine (la nappe alluviale alimente en eau près de deux millions de personnes) et le rend moins favorable aux espèces aquatiques (invertébrés, poissons) caractéristiques du fleuve.
- La réduction progressive de la section d'écoulement aggrave les lignes d'eau en crue pour un même débit,
- De nombreux milieux typiques du fleuve et leurs espèces associées régressent.

Vulnérabilité :

4.2 Qualité et importance

Malgré les aménagements successifs du fleuve, la vallée du Rhône possède encore de nombreux milieux aquatiques ou humides :

- Les milieux humides présentent de façon générale un grand intérêt écologique, par la diversité des espèces qui peuvent y vivre ou par leur forte production biologique. Le fleuve constitue l'axe de vie de la vallée, permettant de nombreux échanges et transfert de population. Les bras secondaires appelés « îlons », vestiges de la phase de tressage, constituent un élément fondamental de la vallée : refuges, lieu de reproduction et sources d'alimentation pour de nombreuses espèces. Le site Natura 2000 compte de vastes surfaces d'autres milieux humides, qui peuvent souvent abriter des espèces animales citées en annexe II de la directive (castor, poissons, odonates

) : le fleuve lui-même, les berges du fleuves couvertes de graviers ou de hautes herbes, les vasières et roselières.

- Le site Natura 2000 « Milieux alluviaux du Rhône aval » présente notamment les derniers massifs de forêt alluviale non protégée de la vallée du Rhône. La forêt alluviale se définit par sa relation avec le fleuve : sol constitué de limons, sables ou graviers, influence des inondations, alimentation en eau par la nappe phréatique

Les arbres les plus abondants ou les plus typiques sont les peupliers, saules et frênes. Véritables réservoirs de biodiversité, ces formations boisées à l'interface entre terre et eau assurent une multitude de fonctions écologiques, utiles à l'équilibre des milieux et à l'homme. Il s'agit aussi d'un habitat naturel rare en Europe qui subit une réduction importante de ses surfaces.

- Le site Natura 2000 « Milieux alluviaux du Rhône aval » compte les dernières prairies en zone alluviales de la vallée du Rhône, témoins d'une activité intense des cours d'eau avant les aménagements (zones pionnières après érosion), mais également des pratiques agro-pastorales en vigueur jusque dans les années 1960. A l'heure actuelle, la réduction de la



dynamique des cours d'eau, conjuguée à l'arrêt de l'entretien traditionnel (pâturage, fauche), conduisent à la disparition des prairies par évolution spontanée vers des stades boisés ou par conversion en terres labourées.

4.3 Menaces, pressions et activités ayant une incidence sur le site

Il s'agit des principales incidences et activités ayant des répercussions notables sur le site

Incidences négatives				
Importance	Menaces et pressions [code]	Menaces et pressions [libellé]	Pollution [code]	Intérieur / Extérieur [i o b]
H	C01.01	Extraction de sable et graviers		O
H	J02.05	Modifications du fonctionnement hydrographique		I
L	A01	Mise en culture (y compris augmentation de la surface agricole)		I
L	B01.02	Plantation forestière en terrain ouvert (espèces allochtones)		I
L	D02.01	Lignes électriques et téléphoniques		I
M	A07	Utilisation de biocides, d'hormones et de produits chimiques		I
M	H01	Pollution des eaux de surfaces (limniques et terrestres, marines et saumâtres)		I
M	J02.12	Endigages, remblais, plages artificielles		I
Incidences positives				
Importance	Menaces et pressions [code]	Menaces et pressions [libellé]	Pollution [code]	Intérieur / Extérieur [i o b]

- **Importance** : H = grande, M = moyenne, L = faible.
- **Pollution** : N = apport d'azote, P = apport de phosphore/phosphate, A = apport d'acide/acidification, T = substances chimiques inorganiques toxiques, O = substances chimiques organiques toxiques, X = pollutions mixtes.
- **Intérieur / Extérieur** : I = à l'intérieur du site, O = à l'extérieur du site, B = les deux.

4.4 Régime de propriété

Type	Pourcentage de couverture
Propriété privée (personne physique)	34 %
Domaine public fluvial	66 %

4.5 Documentation

Document LIFE Moyenne Vallée du Rhône validé en décembre 1998. AAIP

Document d'objectifs Natura 2000 site FR 8201677 « milieux alluviaux du Rhône aval »

Lien(s) :



5.1 Types de désignation aux niveaux national et régional

Code	Désignation	Pourcentage de couverture
38	Arrêté de protection de biotope, d#habitat naturel ou de site d#intérêt géologique	1 %
51	Réserve nationale de chasse et de faune sauvage	4 %

5.2 Relation du site considéré avec d'autres sites

Désignés aux niveaux national et régional :

Code	Appellation du site	Type	Pourcentage de couverture
38	Lône de la Roussette	*	1%

Désignés au niveau international :

Type	Appellation du site	Type	Pourcentage de couverture
------	---------------------	------	---------------------------

5.3 Désignation du site

Rhône et espaces alluviaux riverains, au niveau des Rhônes court-circuités de Saint Vallier, Beauchastel, Baix, Montélimar et Donzère, plus l'embouchure de la Drôme.

6. GESTION DU SITE

6.1 Organisme(s) responsable(s) de la gestion du site

Organisation : Conservatoire des Espaces Naturels de l#Isère antenne Platière

Adresse : Ferme des Oves 38550 Le Péage de Roussillon

Courriel : platiere@espaces-naturels.fr

6.2 Plan(s) de gestion

Existe-il un plan de gestion en cours de validité ?

Oui Nom : Document d'objectif du site FR8201677
Lien : http://www.side.developpement-durable.gouv.fr/EXPLOITATION/DRAURA/doc/IFD/IFD_REFDOC_0523630/2007-document-d-objectifs-natura-2000-milieus-alluviaux-du-rhone-aval-fr8201677

Non, mais un plan de gestion est en préparation.

Non



6.3 Mesures de conservation

Document d'objectifs « milieux alluviaux du Rhône aval », mise à jour en 2007.

OBJECTIFS ET PRINCIPES DE GESTION :

Dans ce milieu très dégradé, il est indispensable que tous les acteurs concernés imaginent des solutions permettant de préserver et de restaurer les grands sites naturels de la vallée du Rhône.

Des actions de sauvegarde doivent être entreprises, notamment pour les forêts alluviales qui tendent à se raréfier et qui représentent un enjeu le long du Rhône. Le défrichement de cette forêt alluviale est à proscrire ou induit des mesures compensatoires.

Grands types d'action :

- Mettre en place une gestion des forêts alluviales basée sur la conservation, la restauration d'habitats ou une sylviculture intégrant le maintien de la biodiversité
- Maintenir et/ou restaurer les prairies alluviales dans un état de conservation favorable
- Maintenir et/ ou restaurer les habitats aquatiques dans un état de conservation favorable
- Maintenir ou rétablir les connexions longitudinales et latérales de l'hydrosystème en retrouvant un fleuve vif et courant afin de restaurer le caractère humide de la plaine alluviale et de restaurer une faune et une flore typique du fleuve, et également limiter l'expression de l'eutrophisation
- Favoriser la prise en compte de Natura 2000 dans les politiques publiques
- Assurer le suivi à long terme de l'état de conservation des habitats naturels et des habitats d'espèces



Le Rhône à Baix et Saulce-sur-Rhône (Identifiant national : 820030231)

(ZNIEFF Continentale de type 1)

(Identifiant régional : 26010005)

La citation de référence de cette fiche doit se faire comme suite : CREN
(MARCELLIN S.), - 820030231, Le Rhône à Baix et Saulce-sur-Rhône. - INPN,
SPN-MNHN Paris, 34 P. <https://inpn.mnhn.fr/zone/znieff/820030231.pdf>

Région en charge de la zone : Rhône-Alpes

Rédacteur(s) : CREN (MARCELLIN S.)

Centroïde calculé : 793445°-1969202°

Dates de validation régionale et nationale

Date de premier avis CSRPN : 17/12/2009

Date actuelle d'avis CSRPN : 07/06/2019

Date de première diffusion INPN :

Date de dernière diffusion INPN : 28/05/2021

1. DESCRIPTION	2
2. CRITERES D'INTERET DE LA ZONE	3
3. CRITERES DE DELIMITATION DE LA ZONE	4
4. FACTEUR INFLUENCANT L'EVOLUTION DE LA ZONE	4
5. BILAN DES CONNAISSANCES - EFFORTS DES PROSPECTIONS	4
6. HABITATS	4
7. ESPECES	6
8. LIENS ESPECES ET HABITATS	33
9. SOURCES	34

1. DESCRIPTION

1.1 Localisation administrative

- Département : Ardèche
- Département : Drôme
- Commune : Turrettes (INSEE : 26353)
- Commune : Cruas (INSEE : 07076)
- Commune : Pouzin (INSEE : 07181)
- Commune : Loriol-sur-Drôme (INSEE : 26166)
- Commune : Coucourde (INSEE : 26106)
- Commune : Saulce-sur-Rhône (INSEE : 26337)
- Commune : Baix (INSEE : 07022)

1.2 Superficie

737,12 hectares

1.3 Altitude

Minimale (mètre): 72
Maximale (mètre): 92

1.4 Liaisons écologiques avec d'autres ZNIEFF

Non renseigné

1.5 Commentaire général

Entre Baix (Ardèche) et Saulce-sur-Rhône et en aval du barrage de Loriol, le Rhône a conservé son ancien lit en contrebas du canal d'amenée de l'usine de Logis-Neuf. La forêt alluviale, ou ripisylve, composée principalement de peupliers et de saules, est ici particulièrement développée. Cette forêt humide et luxuriante est le domaine de prédilection du Castor d'Europe, qui atteint ici des densités particulièrement élevées. La Loutre, signalée en avril 1979 sur l'ancien Rhône, n'a par contre plus été signalée depuis. Sa disparition est à mettre en parallèle avec la modification importante du lit du Rhône, et avec la régression généralisée de l'espèce en France. Le Lorient d'Europe, le Pic épeichette ou le Milan noir, sont également des éléments caractéristiques de cette forêt. Les plans d'eau attirent en hiver des bandes d'oiseaux d'eau : Canard colvert, Fuligules milouin et morillon, Foulque macroule. La Grande Aigrette a fait l'objet d'observations hivernales répétées sur toute la zone, et les ornithologues estiment qu'entre six à huit individus sont présents entre mars et septembre. Autre présence remarquable, celle de l'Agrion de Mercure, splendide libellule au fin abdomen de couleur bleue strié de noir, est ici en forte densité. Le site présente une des plus importantes populations connues de cette demoiselle ce qui indique une excellente qualité de l'eau. Dans les eaux tranquilles, il est possible d'observer un certain nombre d'espèces végétales remarquables, dont certaines sont protégées en région Rhône-Alpes. C'est le cas de la Naïade marine et de la Petite Naïade, deux plantes aquatiques qui portent le nom de ces divinités des fontaines et des rivières. De même, le Potamot plantain et la Zannichellie des marais forment, par endroits, un dense herbier de feuilles immergées entremêlées. Plus discrète, l'Utriculaire commune se remarque, en été, par ses petites fleurs jaune vif qui apparaissent à la surface des plans d'eau. Les feuilles en lanières de cette plante carnivore totalement immergée portent de petites outres, ou utricules, qui lui permettent de piéger de petits animaux. Quant à l'Hydrocharis des grenouilles (ou Morène) aux fleurs d'un blanc immaculé, et au Petit Nénuphar (ou Nymphoïdès pelté), aux belles fleurs jaune doré, ils laissent flotter leurs feuilles en forme de cœur au-dessus de l'eau. La Renoncule scélérate, rare en région méditerranéenne, est présente. Comme beaucoup de renoncules, elle possède des fleurs jaunes, mais celles-ci sont de petite taille (moins d'un centimètre de diamètre). Il s'agit d'une plante légèrement toxique.

1.6 Compléments descriptifs

1.6.1 Mesures de protection

- Zone protégée au titre de la Loi Montagne

- Zone de Protection Spéciale et Zone Spéciale de Conservation
- Site inscrit au titre de la Directive Oiseaux (ZPS)
- Site inscrit au titre de la Directive Habitats (ZSC, SIC, PSIC)
- Abord de monument historique

Commentaire sur les mesures de protection

aucun commentaire

1.6.2 Activités humaines

Non renseigné

Commentaire sur les activités humaines

aucun commentaire

1.6.3 Géomorphologie

Non renseigné

Commentaire sur la géomorphologie

aucun commentaire

1.6.4 Statut de propriété

- Propriété privée (personne physique)
- Propriété d'une association, groupement ou société
- Etablissement public
- Domaine privé d'une collectivité territoriale
- Domaine privé communal
- Domaine privé de l'état
- Domaine public fluvial

Commentaire sur le statut de propriété

aucun commentaire

2. CRITERES D'INTERET DE LA ZONE

Patrimoniaux

Fonctionnels

Complémentaires

- Critères d'intérêts patrimoniaux
- Ecologique
- Faunistique
- Poissons
- Amphibiens
- Oiseaux
- Mammifères
- Odonates
- Insectes
- Floristique
- Phanérogames

Commentaire sur les intérêts

aucun commentaire

3. CRITERES DE DELIMITATION DE LA ZONE

- Répartition des espèces (faune, flore)
- Répartition et agencement des habitats
- Fonctionnement et relation d'écosystèmes
- Degré d'artificialisation du milieu ou pression d'usage

Commentaire sur les critères de délimitation de la zone

aucun commentaire

4. FACTEURS INFLUENCANT L'EVOLUTION DE LA ZONE

Commentaire sur les facteurs

aucun commentaire

5. BILANS DES CONNAISSANCES - EFFORTS DES PROSPECTIONS

5.1 Espèces

Nulle	Faible	Moyen	Bon
<ul style="list-style-type: none"> - Algues - Autre Faunes - Lichens - Mollusques - Crustacés - Arachnides - Myriapodes - Lépidoptères - Coléoptères - Diptères - Hyménoptères - Autres ordres d'Hexapodes - Hémiptères - Ascomycètes - Basidiomycètes - Autres Fonges 	<ul style="list-style-type: none"> - Amphibiens - Bryophytes - Phanérogames - Poissons - Ptéridophytes - Reptiles - Odonates - Orthoptères 	<ul style="list-style-type: none"> - Mammifères 	<ul style="list-style-type: none"> - Oiseaux

5.2 Habitats

6. HABITATS

6.1 Habitats déterminants

EUNIS	CORINE biotopes	Habitats d'intérêt communautaire	Source	Surface (%)	Observation
	44.1 <i>Formations riveraines de Saules</i>				
	24.4 <i>Végétation immergée des rivières</i>				

EUNIS	CORINE biotopes	Habitats d'intérêt communautaire	Source	Surface (%)	Observation
G1.22 <i>Forêts mixtes de Quercus-Ulmus-Fraxinus des grands fleuves</i>	44.4 <i>Forêts mixtes de Chênes, d'Ormes et de Frênes des grands fleuves</i>				

6.2 Habitats autres

Non renseigné

6.3 Habitats périphériques

Non renseigné

6.4 Commentaire sur les habitats

aucun commentaire

7. ESPECES

7.1 Espèces déterminantes

Groupe	Code Espèce (CD_NOM)	Nom scientifique de l'espèce	Nomm vernaculaire de l'espèce	Statut(s) biologique(s)	Sources	Degré d'abondance	Effectif inférieur estimé	Effectif supérieur estimé	Année/ Période d'observation
Amphibiens	459628	<i>Epidalea calamita</i> (Laurenti, 1768)	<i>Crapaud calamite</i> (Le)	Reproduction indéterminée	Informateur : Ligue pour la Protection des Oiseaux (LPO) Auvergne-Rhône-Alpes				2010
	444440	<i>Pelophylax kl. esculentus</i> (Linnaeus, 1758)		Reproduction indéterminée	Informateur : Conservatoire des Espaces Naturels (CEN) de Rhône-Alpes				2011
Autres	96443	<i>Epipactis fibri</i> Scappat. & Robatsch, 1995	<i>Épipactis</i>	Reproduction indéterminée	Informateur : Conservatoire botanique national du massif central (CBMNC)				2008 - 2013
	96476	<i>Epipactis rhodanensis</i> Gévaudan & Robatsch, 1994	<i>Épipactis du Rhône</i>	Reproduction indéterminée	Informateur : CONSERVATOIRE BOTANIQUE NATIONAL ALPIN				2013 - 2013
	110473	<i>Ophrys speculum</i> Link, 1799	<i>Ophrys miroir</i>	Reproduction indéterminée	Informateur : CONSERVATOIRE BOTANIQUE NATIONAL ALPIN				2007 - 2007
	611467	<i>Potentilla pedata</i> Willd. ex Hornem., 1815		Reproduction indéterminée	Informateur : CONSERVATOIRE BOTANIQUE NATIONAL ALPIN				1999 - 1999
	121556	<i>Schoenoplectus triquetus</i> (L.) Palla, 1888	<i>Scirpe triquètre, Scirpe à tige trigone, Scirpe à trois angles</i>	Reproduction indéterminée	Informateur : Conservatoire botanique national du massif central (CBMNC)				2009 - 2009
	122592	<i>Senecio doria</i> L., 1759	<i>Sénéçon Doria, Herbe dorée</i>	Reproduction indéterminée	Informateur : CONSERVATOIRE BOTANIQUE NATIONAL ALPIN				1998 - 1998
Bryophytes	6216	<i>Riccia fluitans</i> L., 1753		Reproduction indéterminée	Informateur : Conservatoire botanique national du massif central (CBMNC)				2008 - 2008
Mammifères	61212	<i>Castor fiber</i> Linnaeus, 1758	<i>Castor d'Eurasie, Castor, Castor d'Europe</i>	Reproduction indéterminée	Informateur : Ligue pour la Protection des Oiseaux (LPO) Auvergne-Rhône-Alpes				2009

Groupe	Code Espèce (CD_NOM)	Nom scientifique de l'espèce	Nomm vernaculaire de l'espèce	Statut(s) biologique(s)	Sources	Degré d'abondance	Effectif inférieur estimé	Effectif supérieur estimé	Année/ Période d'observation
Odonates	65456	<i>Aeshna affinis</i> Vander Linden, 1820	<i>Aeschne affine</i>	Reproduction indéterminée	Informateur : Ligue pour la Protection des Oiseaux (LPO) Auvergne-Rhône-Alpes et Groupe de Recherche et de Protection des Libellules, Sympetrum (GRPLS)				2017
	199909	<i>Aeshna isoceles</i> (O.F. Müller, 1767)	<i>Aeschne isocèle</i>	Reproduction indéterminée	Informateur : Ligue pour la Protection des Oiseaux (LPO) Auvergne-Rhône-Alpes et Groupe de Recherche et de Protection des Libellules, Sympetrum (GRPLS)				2017
	65477	<i>Anax parthenope</i> (Selys, 1839)	<i>Anax napolitain</i> (L')	Reproduction indéterminée	Informateur : Ligue pour la Protection des Oiseaux (LPO) Auvergne-Rhône-Alpes et Groupe de Recherche et de Protection des Libellules, Sympetrum (GRPLS)				2010
	65415	<i>Brachytron pratense</i> (O.F. Müller, 1764)	<i>Aeschne printanière</i> (L')	Reproduction indéterminée	Informateur : Conservatoire des Espaces Naturels (CEN) de Rhône-Alpes				2011
	65076	<i>Calopteryx haemorrhoidalis</i> (Vander Linden, 1825)	<i>Caloptéryx hémorroïdal</i>	Reproduction indéterminée	Informateur : Ligue pour la Protection des Oiseaux (LPO) Auvergne-Rhône-Alpes et Groupe de Recherche et de Protection des Libellules, Sympetrum (GRPLS)				2017
	653281	<i>Calopteryx splendens</i> (Harris, 1780)	<i>Caloptéryx éclatant</i>	Reproduction indéterminée	Informateur : Ligue pour la Protection des Oiseaux (LPO) Auvergne-Rhône-Alpes et Groupe de Recherche et de Protection des Libellules, Sympetrum (GRPLS)				2017
	65080	<i>Calopteryx virgo</i> (Linnaeus, 1758)	<i>Caloptéryx vierge</i>	Reproduction indéterminée	Informateur : Conservatoire des Espaces Naturels (CEN) de Rhône-Alpes				2011
	65095	<i>Calopteryx xanthostoma</i> (Charpentier, 1825)	<i>Caloptéryx occitan</i>	Reproduction indéterminée	Informateur : Conservatoire des Espaces Naturels (CEN) de Rhône-Alpes				2011
	65169	<i>Ceriagrion tenellum</i> (de Villers, 1789)	<i>Agrion délicat</i>	Reproduction indéterminée	Informateur : Conservatoire des Espaces Naturels (CEN) de Rhône-Alpes				2011
	653286	<i>Ceriagrion tenellum</i> (Villers, 1789)	<i>Agrion délicat</i>	Reproduction indéterminée	Informateur : Ligue pour la Protection des Oiseaux (LPO) Auvergne-Rhône-Alpes et Groupe de Recherche et de Protection des Libellules, Sympetrum (GRPLS)				2017

Groupe	Code Espèce (CD_NOM)	Nom scientifique de l'espèce	Nomm vernaculaire de l'espèce	Statut(s) biologique(s)	Sources	Degré d'abondance	Effectif inférieur estimé	Effectif supérieur estimé	Année/ Période d'observation
	65133	<i>Coenagrion mercuriale</i> (Charpentier, 1840)	<i>Agrion de Mercure</i>	Reproduction indéterminée	Informateur : Ligue pour la Protection des Oiseaux (LPO) Auvergne-Rhône-Alpes				2018
	65145	<i>Coenagrion pulchellum</i> (Vander Linden, 1825)	<i>Agrion joli</i>	Reproduction indéterminée	Informateur : Ligue pour la Protection des Oiseaux (LPO) Auvergne-Rhône-Alpes et Groupe de Recherche et de Protection des Libellules, Sympetrum (GRPLS)				2017
	65376	<i>Cordulia aenea</i> (Linnaeus, 1758)	<i>Cordulie bronzée (La)</i>	Reproduction indéterminée	Informateur : Conservatoire des Espaces Naturels (CEN) de Rhône-Alpes				2011
	65165	<i>Erythromma viridulum</i> (Charpentier, 1840)	<i>Naiade au corps vert (La)</i>	Reproduction indéterminée	Informateur : Ligue pour la Protection des Oiseaux (LPO) Auvergne-Rhône-Alpes et Groupe de Recherche et de Protection des Libellules, Sympetrum (GRPLS)				2016
	65225	<i>Gomphus vulgatissimus</i> (Linnaeus, 1758)	<i>Gomphe vulgaire (Le)</i>	Reproduction indéterminée	Informateur : Ligue pour la Protection des Oiseaux (LPO) Auvergne-Rhône-Alpes et Groupe de Recherche et de Protection des Libellules, Sympetrum (GRPLS)				2011
	65265	<i>Libellula fulva</i> O.F. Müller, 1764	<i>Libellule fauve (La)</i>	Reproduction indéterminée	Informateur : Ligue pour la Protection des Oiseaux (LPO) Auvergne-Rhône-Alpes et Groupe de Recherche et de Protection des Libellules, Sympetrum (GRPLS)				2017
	65282	<i>Orthetrum albistylum</i> (Selys, 1848)	<i>Orthétrum à stylets blancs (L')</i>	Reproduction indéterminée	Informateur : Ligue pour la Protection des Oiseaux (LPO) Auvergne-Rhône-Alpes et Groupe de Recherche et de Protection des Libellules, Sympetrum (GRPLS)				2017
	65290	<i>Orthetrum brunneum</i> (Boyer de Fonscolombe, 1837)	<i>Orthétrum brun (L')</i>	Reproduction indéterminée	Informateur : Ligue pour la Protection des Oiseaux (LPO) Auvergne-Rhône-Alpes et Groupe de Recherche et de Protection des Libellules, Sympetrum (GRPLS)				2017
	65284	<i>Orthetrum coerulescens</i> (Fabricius, 1798)	<i>Orthétrum bleuissant (L')</i>	Reproduction indéterminée	Informateur : Ligue pour la Protection des Oiseaux (LPO) Auvergne-Rhône-Alpes et Groupe de Recherche et de Protection des Libellules, Sympetrum (GRPLS)				2016
	65381	<i>Oxygastra curtisii</i> (Dale, 1834)	<i>Cordulie à corps fin (La), Oxycordulie à corps fin (L')</i>	Reproduction indéterminée					

Groupe	Code Espèce (CD_NOM)	Nom scientifique de l'espèce	Nomm vernaculaire de l'espèce	Statut(s) biologique(s)	Sources	Degré d'abondance	Effectif inférieur estimé	Effectif supérieur estimé	Année/ Période d'observation
	65179	<i>Platycnemis acutipennis</i> Selys, 1841	<i>Agrion orangé</i>	Reproduction indéterminée	Informateur : Ligue pour la Protection des Oiseaux (LPO) Auvergne-Rhône-Alpes et Groupe de Recherche et de Protection des Libellules, Sympetrum (GRPLS)				2011
	65182	<i>Platycnemis latipes</i> Rambur, 1842	<i>Agrion blanchâtre</i>	Reproduction indéterminée	Informateur : Conservatoire des Espaces Naturels (CEN) de Rhône-Alpes				2011
	65184	<i>Platycnemis pennipes</i> (Pallas, 1771)	<i>Agrion à larges pattes, Pennipatte bleuâtre</i>	Reproduction indéterminée	Informateur : Ligue pour la Protection des Oiseaux (LPO) Auvergne-Rhône-Alpes et Groupe de Recherche et de Protection des Libellules, Sympetrum (GRPLS)				2017
	65234	<i>Stylurus flavipes</i> (Charpentier, 1825)	<i>Gomphe à pattes jaunes (Le)</i>	Reproduction indéterminée	Informateur : Ligue pour la Protection des Oiseaux (LPO) Auvergne-Rhône-Alpes et Groupe de Recherche et de Protection des Libellules, Sympetrum (GRPLS)				2017
	65192	<i>Sympetma fusca</i> (Vander Linden, 1820)	<i>Leste brun</i>	Reproduction indéterminée	Informateur : Ligue pour la Protection des Oiseaux (LPO) Auvergne-Rhône-Alpes et Groupe de Recherche et de Protection des Libellules, Sympetrum (GRPLS)				2017
Oiseaux	4198	<i>Acrocephalus arundinaceus</i> (Linnaeus, 1758)	<i>Rousserolle turdoïde</i>	Reproduction indéterminée					
	3571	<i>Alcedo atthis</i> (Linnaeus, 1758)	<i>Martin-pêcheur d'Europe</i>	Reproduction indéterminée	Informateur : Ligue pour la Protection des Oiseaux (LPO) Auvergne-Rhône-Alpes et Groupe de Recherche et de Protection des Libellules, Sympetrum (GRPLS)				2017
	2508	<i>Ardea purpurea</i> Linnaeus, 1766	<i>Héron pourpré</i>	Reproduction indéterminée					
	3136	<i>Charadrius dubius</i> Scopoli, 1786	<i>Petit Gravelot</i>	Reproduction indéterminée	Informateur : Ligue pour la Protection des Oiseaux (LPO) Auvergne-Rhône-Alpes				2012
	459478	<i>Delichon urbicum</i> (Linnaeus, 1758)	<i>Hirondelle de fenêtre</i>	Reproduction indéterminée	Informateur : Ligue pour la Protection des Oiseaux (LPO) Auvergne-Rhône-Alpes				2012
	2500	<i>Egretta alba</i> (Linnaeus, 1758)	<i>Grande Aigrette</i>	Reproduction indéterminée					

Groupe	Code Espèce (CD_NOM)	Nom scientifique de l'espèce	Nomm vernaculaire de l'espèce	Statut(s) biologique(s)	Sources	Degré d'abondance	Effectif inférieur estimé	Effectif supérieur estimé	Année/ Période d'observation
	2679	<i>Falco subbuteo</i> Linnaeus, 1758	<i>Faucon hobereau</i>	Reproduction indéterminée					
	2477	<i>Ixobrychus minutus</i> (Linnaeus, 1766)	<i>Butor blongios</i> , <i>Blongios nain</i>	Reproduction indéterminée					
	3582	<i>Merops apiaster</i> Linnaeus, 1758	<i>Guêpier d'Europe</i>	Reproduction indéterminée	Informateur : Ligue pour la Protection des Oiseaux (LPO) Auvergne-Rhône-Alpes				2011
	1984	<i>Netta rufina</i> (Pallas, 1773)	<i>Nette rousse</i>	Reproduction indéterminée	Informateur : Ligue pour la Protection des Oiseaux (LPO) Auvergne-Rhône-Alpes				2018
	4532	<i>Passer montanus</i> (Linnaeus, 1758)	<i>Moineau friquet</i>	Reproduction indéterminée	Informateur : Ligue pour la Protection des Oiseaux (LPO) Auvergne-Rhône-Alpes				2012
	3688	<i>Riparia riparia</i> (Linnaeus, 1758)	<i>Hirondelle de rivage</i>	Reproduction indéterminée	Informateur : Ligue pour la Protection des Oiseaux (LPO) Auvergne-Rhône-Alpes				2011
	3343	<i>Sterna hirundo</i> Linnaeus, 1758	<i>Sterne pierregarin</i>	Reproduction indéterminée	Informateur : Ligue pour la Protection des Oiseaux (LPO) Auvergne-Rhône-Alpes				2017
	3439	<i>Streptopelia turtur</i> (Linnaeus, 1758)	<i>Tourterelle des bois</i>	Reproduction indéterminée	Informateur : Ligue pour la Protection des Oiseaux (LPO) Auvergne-Rhône-Alpes				2010
Orthoptères	240287	<i>Euchorthippus elegantulus</i> Zeuner, 1940		Reproduction indéterminée	Informateur : Insecta				2011 - 2011
	65704	<i>Platycleis sabulosa</i> Azam, 1901	<i>Decticelle des sables</i>	Reproduction indéterminée	Informateur : Insecta				2015 - 2015
Phanérogames	85601	<i>Barlia robertiana</i> (Loisel.) Greuter, 1967	<i>Orchis géant</i> , <i>Orchis à longues bractées</i> , <i>Barlie</i>	Reproduction certaine ou probable					
	90209	<i>Ceratophyllum demersum</i> L., 1754	<i>Cornifle submergé</i> , <i>Cératophylle submergé</i> , <i>Cératophylle inerme</i>	Reproduction indéterminée	Informateur : Conservatoire des Espaces Naturels (CEN) de Rhône-Alpes				2011

Groupe	Code Espèce (CD_NOM)	Nom scientifique de l'espèce	Nomm vernaculaire de l'espèce	Statut(s) biologique(s)	Sources	Degré d'abondance	Effectif inférieur estimé	Effectif supérieur estimé	Année/ Période d'observation
	93936	<i>Cyperus fuscus</i> L., 1753	<i>Souchet brun</i>	Reproduction certaine ou probable					
	102798	<i>Himantoglossum longibracteatum</i> (Biv.) Schltr., 1914	<i>Orchis géant, Orchis à longues bractées, Barlie</i>	Reproduction certaine ou probable					
	103120	<i>Hydrocharis morsus-ranae</i> L., 1753	<i>Hydrocharis morène, Morène, Petit nénuphar, Hydrocharide</i>	Reproduction indéterminée	Informateur : CONSERVATOIRE BOTANIQUE NATIONAL ALPIN				1996 - 1996
	104787	<i>Lactuca virosa</i> L., 1753	<i>Laitue vireuse, Laitue sauvage</i>	Reproduction certaine ou probable					
	106002	<i>Limnanthemum nymphoides</i> (L.) Hoffmanns. & Link, 1820	<i>Limnanthème faux-nénuphar, Faux nénuphar, Petit nénuphar pelté</i>	Reproduction certaine ou probable					
	106624	<i>Loroglossum longibracteatum</i> (Biv.) Moris ex Ardoino, 1867	<i>Orchis géant, Orchis à longues bractées, Barlie</i>	Reproduction certaine ou probable					
	106747	<i>Ludwigia palustris</i> (L.) Elliott, 1817	<i>Isnardie des marais, Ludwigie des marais</i>	Reproduction indéterminée	Informateur : Conservatoire des Espaces Naturels (CEN) de Rhône-Alpes				2011
	109212	<i>Najas major</i> All., 1773	<i>Naïade majeure</i>	Reproduction certaine ou probable					
	109213	<i>Najas marina</i> L., 1753	<i>Naïade majeure, Naïade marine</i>	Reproduction certaine ou probable					
	109215	<i>Najas minor</i> All., 1773	<i>Naïade mineure, Petite naïade</i>	Reproduction certaine ou probable					
	109732	<i>Nuphar lutea</i> (L.) Sm., 1809	<i>Nénuphar jaune, Nénufar jaune</i>	Reproduction certaine ou probable					

Groupe	Code Espèce (CD_NOM)	Nom scientifique de l'espèce	Nomm vernaculaire de l'espèce	Statut(s) biologique(s)	Sources	Degré d'abondance	Effectif inférieur estimé	Effectif supérieur estimé	Année/ Période d'observation
	109769	<i>Nymphoides peltata</i> (S.G.Gmel.) Kuntze, 1891	<i>Limnanthème faux-nénuphar, Faux nénuphar, Petit nénuphar pelté</i>	Reproduction indéterminée	Informateur : Conservatoire botanique national du massif central (CBMNC)				1996 - 1996
	110856	<i>Orchis fragrans</i> Ten., 1815	<i>Orchis géant, Orchis à longues bractées, Barlie</i>	Reproduction certaine ou probable					
	115515	<i>Potentilla hirta</i> L., 1753	<i>Potentille velue</i>	Reproduction certaine ou probable					
	117224	<i>Ranunculus sceleratus</i> L., 1753	<i>Renoncule scélérate, Renoncule à feuilles de céleri</i>	Reproduction certaine ou probable					
	124407	<i>Sparganium emersum</i> Rehmman, 1871	<i>Rubanier émergé</i>	Reproduction certaine ou probable					
	124418	<i>Sparganium simplex</i> Huds., 1778	<i>Rubanier émergé</i>	Reproduction certaine ou probable					
	128322	<i>Utricularia vulgaris</i> L., 1753	<i>Utrriculaire vulgaire, Utrriculaire commune</i>	Reproduction certaine ou probable					
	128555	<i>Verbascum chaixii</i> Vill., 1779	<i>Molène de Chaix</i>	Reproduction certaine ou probable					
	130599	<i>Zannichellia palustris</i> L., 1753	<i>Zannichellie des marais, Alquette</i>	Reproduction certaine ou probable					
Poissons	67606	<i>Esox lucius</i> Linnaeus, 1758	<i>Brochet</i>	Reproduction indéterminée					

7.2 Espèces autres

Groupe	Code Espèce (CD_NOM)	Nom scientifique de l'espèce	Nomm vernaculaire de l'espèce	Statut(s) biologique(s)	Sources	Degré d'abondance	Effectif inférieur estimé	Effectif supérieur estimé	Année/ Période d'observation
Amphibiens	197	<i>Alytes obstetricans</i> (Laurenti, 1768)	<i>Alyte accoucheur</i> (L'), <i>Crapaud accoucheur</i>	Reproduction indéterminée	Informateur : Ligue pour la Protection des Oiseaux (LPO) Auvergne-Rhône-Alpes				2005
	259	<i>Bufo bufo</i> (Linnaeus, 1758)	<i>Crapaud commun</i> (Le)	Reproduction indéterminée	Informateur : Conservatoire des Espaces Naturels (CEN) de Rhône-Alpes				2011
	444432	<i>Lissotriton helveticus</i> (Razoumowsky, 1789)	<i>Triton palmé</i> (Le)	Reproduction indéterminée	Informateur : Conservatoire des Espaces Naturels (CEN) de Rhône-Alpes				2011
	444443	<i>Pelophylax ridibundus</i> (Pallas, 1771)		Reproduction indéterminée	Informateur : Conservatoire des Espaces Naturels (CEN) de Rhône-Alpes				2011
	310	<i>Rana dalmatina</i> Fitzinger in Bonaparte, 1838	<i>Grenouille agile</i> (La)	Reproduction indéterminée	Informateur : Conservatoire des Espaces Naturels (CEN) de Rhône-Alpes				2011
Mammifères	61153	<i>Sciurus vulgaris</i> Linnaeus, 1758	<i>Écureuil roux</i>	Reproduction indéterminée	Informateur : Ligue pour la Protection des Oiseaux (LPO) Auvergne-Rhône-Alpes				2011
Odonates	65440	<i>Aeshna cyanea</i> (O.F. Müller, 1764)	<i>Aeschne bleue</i> (L')	Reproduction indéterminée	Informateur : Conservatoire des Espaces Naturels (CEN) de Rhône-Alpes				2011
	65451	<i>Aeshna mixta</i> Latreille, 1805	<i>Aeschne mixte</i>	Reproduction indéterminée	Informateur : Conservatoire des Espaces Naturels (CEN) de Rhône-Alpes				2011
	65473	<i>Anax imperator</i> Leach, 1815	<i>Anax empereur</i> (L')	Reproduction indéterminée	Informateur : Conservatoire des Espaces Naturels (CEN) de Rhône-Alpes				2011
	65094	<i>Calopteryx splendens splendens</i> (Harris, 1782)	<i>Caloptéryx éclatant</i>	Reproduction indéterminée	Informateur : Conservatoire des Espaces Naturels (CEN) de Rhône-Alpes				2011
	65123	<i>Cercion lindenii</i> (Selys, 1840)	<i>Agrion de Vander Linden</i> , <i>Naiade de Vander Linden</i>	Reproduction indéterminée	Informateur : Conservatoire des Espaces Naturels (CEN) de Rhône-Alpes				2011
	65219	<i>Chalcolestes viridis</i> (Vander Linden, 1825)	<i>Leste vert</i>	Reproduction indéterminée	Informateur : Conservatoire des Espaces Naturels (CEN) de Rhône-Alpes				2011

Groupe	Code Espèce (CD_NOM)	Nom scientifique de l'espèce	Nomm vernaculaire de l'espèce	Statut(s) biologique(s)	Sources	Degré d'abondance	Effectif inférieur estimé	Effectif supérieur estimé	Année/ Période d'observation
	65141	<i>Coenagrion puella</i> (Linnaeus, 1758)	<i>Agrion jouvencelle</i>	Reproduction indéterminée	Informateur : Conservatoire des Espaces Naturels (CEN) de Rhône-Alpes				2011
	65300	<i>Crocothemis erythraea</i> (Brullé, 1832)	<i>Crocothémis écarlate</i> (Le)	Reproduction indéterminée	Informateur : Conservatoire des Espaces Naturels (CEN) de Rhône-Alpes				2011
	65109	<i>Ischnura elegans</i> (Vander Linden, 1820)	<i>Agrion élégant</i>	Reproduction indéterminée	Informateur : Conservatoire des Espaces Naturels (CEN) de Rhône-Alpes				2011
	65262	<i>Libellula depressa</i> Linnaeus, 1758	<i>Libellule déprimée</i> (La)	Reproduction indéterminée	Informateur : Conservatoire des Espaces Naturels (CEN) de Rhône-Alpes				2011
	65249	<i>Onychogomphus forcipatus</i> (Linnaeus, 1758)	<i>Gomphe à forceps</i> (Le), <i>Gomphe à pinces</i> (Le)	Reproduction indéterminée	Informateur : Conservatoire des Espaces Naturels (CEN) de Rhône-Alpes				2011
	65278	<i>Orthetrum cancellatum</i> (Linnaeus, 1758)	<i>Orthétrum réticulé</i> (L')	Reproduction indéterminée	Informateur : Conservatoire des Espaces Naturels (CEN) de Rhône-Alpes				2011
	65101	<i>Pyrrhosoma nymphula</i> (Sulzer, 1776)	<i>Petite nymphe au corps de feu</i> (La)	Reproduction indéterminée	Informateur : Conservatoire des Espaces Naturels (CEN) de Rhône-Alpes				2011
	65322	<i>Sympetrum sanguineum</i> (O.F. Müller, 1764)	<i>Sympétrum sanguin</i> (Le), <i>Sympétrum rouge sang</i> (Le)	Reproduction indéterminée	Informateur : Conservatoire des Espaces Naturels (CEN) de Rhône-Alpes				2011
	65344	<i>Sympetrum striolatum</i> (Charpentier, 1840)	<i>Sympétrum fascié</i> (Le)	Reproduction indéterminée	Informateur : Conservatoire des Espaces Naturels (CEN) de Rhône-Alpes				2011
Oiseaux	4195	<i>Acrocephalus scirpaceus</i> (Hermann, 1804)	<i>Rousserolle effarvatte</i>	Reproduction indéterminée	Informateur : Ligue pour la Protection des Oiseaux (LPO) Auvergne-Rhône-Alpes				2014
	4342	<i>Aegithalos caudatus</i> (Linnaeus, 1758)	<i>Mésange à longue queue</i> , <i>Orite à longue queue</i>	Hivernage, séjour hors de période de reproduction	Informateur : Ligue pour la Protection des Oiseaux (LPO) Auvergne-Rhône-Alpes				2018
				Reproduction indéterminée	Informateur : Ligue pour la Protection des Oiseaux (LPO) Auvergne-Rhône-Alpes				2016

Groupe	Code Espèce (CD_NOM)	Nom scientifique de l'espèce	Nomm vernaculaire de l'espèce	Statut(s) biologique(s)	Sources	Degré d'abondance	Effectif inférieur estimé	Effectif supérieur estimé	Année/ Période d'observation
	3551	<i>Apus apus</i> (Linnaeus, 1758)	<i>Martinet noir</i>	Reproduction indéterminée	Informateur : Ligue pour la Protection des Oiseaux (LPO) Auvergne-Rhone-Alpes				2016
	2506	<i>Ardea cinerea</i> Linnaeus, 1758	<i>Héron cendré</i>	Hivernage, séjour hors de période de reproduction	Informateur : Ligue pour la Protection des Oiseaux (LPO) Auvergne-Rhone-Alpes				2014
				Reproduction indéterminée	Informateur : Ligue pour la Protection des Oiseaux (LPO) Auvergne-Rhone-Alpes				2018
	2623	<i>Buteo buteo</i> (Linnaeus, 1758)	<i>Buse variable</i>	Hivernage, séjour hors de période de reproduction	Informateur : Ligue pour la Protection des Oiseaux (LPO) Auvergne-Rhone-Alpes				2015
				Reproduction indéterminée	Informateur : Ligue pour la Protection des Oiseaux (LPO) Auvergne-Rhone-Alpes				2018
	4583	<i>Carduelis carduelis</i> (Linnaeus, 1758)	<i>Chardonneret élégant</i>	Hivernage, séjour hors de période de reproduction	Informateur : Ligue pour la Protection des Oiseaux (LPO) Auvergne-Rhone-Alpes				2014
				Reproduction indéterminée	Informateur : Ligue pour la Protection des Oiseaux (LPO) Auvergne-Rhone-Alpes				2018
	3791	<i>Certhia brachydactyla</i> C.L. Brehm, 1820	<i>Grimpereau des jardins</i>	Hivernage, séjour hors de période de reproduction	Informateur : Ligue pour la Protection des Oiseaux (LPO) Auvergne-Rhone-Alpes				2018
				Reproduction indéterminée	Informateur : Ligue pour la Protection des Oiseaux (LPO) Auvergne-Rhone-Alpes				2012
	4151	<i>Cettia cetti</i> (Temminck, 1820)	<i>Bouscarle de Cetti</i>	Reproduction indéterminée	Informateur : Ligue pour la Protection des Oiseaux (LPO) Auvergne-Rhone-Alpes				2017
	4494	<i>Corvus monedula</i> Linnaeus, 1758	<i>Choucas des tours</i>	Hivernage, séjour hors de période de reproduction	Informateur : Ligue pour la Protection des Oiseaux (LPO) Auvergne-Rhone-Alpes				2018

Groupe	Code Espèce (CD_NOM)	Nom scientifique de l'espèce	Nomm vernaculaire de l'espèce	Statut(s) biologique(s)	Sources	Degré d'abondance	Effectif inférieur estimé	Effectif supérieur estimé	Année/ Période d'observation
				Reproduction indéterminée	Informateur : Ligue pour la Protection des Oiseaux (LPO) Auvergne-Rhone-Alpes				2017
	534742	<i>Cyanistes caeruleus</i> (Linnaeus, 1758)	Mésange bleue	Hivernage, séjour hors de période de reproduction	Informateur : Ligue pour la Protection des Oiseaux (LPO) Auvergne-Rhone-Alpes				2016
				Reproduction indéterminée	Informateur : Ligue pour la Protection des Oiseaux (LPO) Auvergne-Rhone-Alpes				2016
	3611	<i>Dendrocopos major</i> (Linnaeus, 1758)	Pic épeiche	Reproduction indéterminée	Informateur : Ligue pour la Protection des Oiseaux (LPO) Auvergne-Rhone-Alpes				2017
	3630	<i>Dendrocopos minor</i> (Linnaeus, 1758)	Pic épeichette	Reproduction indéterminée	Informateur : Ligue pour la Protection des Oiseaux (LPO) Auvergne-Rhone-Alpes				2016
	4659	<i>Emberiza cirius</i> Linnaeus, 1758	Bruant zizi	Hivernage, séjour hors de période de reproduction	Informateur : Ligue pour la Protection des Oiseaux (LPO) Auvergne-Rhone-Alpes				2012
				Reproduction indéterminée	Informateur : Ligue pour la Protection des Oiseaux (LPO) Auvergne-Rhone-Alpes				2016
	4001	<i>Erithacus rubecula</i> (Linnaeus, 1758)	Rougegorge familier	Hivernage, séjour hors de période de reproduction	Informateur : Ligue pour la Protection des Oiseaux (LPO) Auvergne-Rhone-Alpes				2015
				Reproduction indéterminée	Informateur : Ligue pour la Protection des Oiseaux (LPO) Auvergne-Rhone-Alpes				2016
	2669	<i>Falco tinnunculus</i> Linnaeus, 1758	Faucon crécerelle	Hivernage, séjour hors de période de reproduction	Informateur : Ligue pour la Protection des Oiseaux (LPO) Auvergne-Rhone-Alpes				2017
				Reproduction indéterminée	Informateur : Ligue pour la Protection des Oiseaux (LPO) Auvergne-Rhone-Alpes				2015

Groupe	Code Espèce (CD_NOM)	Nom scientifique de l'espèce	Nomm vernaculaire de l'espèce	Statut(s) biologique(s)	Sources	Degré d'abondance	Effectif inférieur estimé	Effectif supérieur estimé	Année/ Période d'observation
	4564	<i>Fringilla coelebs</i> Linnaeus, 1758	<i>Pinson des arbres</i>	Hivernage, séjour hors de période de reproduction	Informateur : Ligue pour la Protection des Oiseaux (LPO) Auvergne-Rhone-Alpes				2018
				Reproduction indéterminée	Informateur : Ligue pour la Protection des Oiseaux (LPO) Auvergne-Rhone-Alpes				2018
	4215	<i>Hippolais polyglotta</i> (Vieillot, 1817)	<i>Hypolaïs polyglotte, Petit contrefaisant</i>	Reproduction indéterminée	Informateur : Ligue pour la Protection des Oiseaux (LPO) Auvergne-Rhone-Alpes				2014
	199374	<i>Larus michahellis</i> Naumann, 1840	<i>Goéland leucophée</i>	Hivernage, séjour hors de période de reproduction	Informateur : Ligue pour la Protection des Oiseaux (LPO) Auvergne-Rhone-Alpes				2018
				Reproduction indéterminée	Informateur : Ligue pour la Protection des Oiseaux (LPO) Auvergne-Rhone-Alpes				2018
	4013	<i>Luscinia megarhynchos</i> C. L. Brehm, 1831	<i>Rossignol philomèle</i>	Reproduction indéterminée	Informateur : Ligue pour la Protection des Oiseaux (LPO) Auvergne-Rhone-Alpes				2018
	2840	<i>Milvus migrans</i> (Boddaert, 1783)	<i>Milan noir</i>	Reproduction indéterminée	Informateur : Ligue pour la Protection des Oiseaux (LPO) Auvergne-Rhone-Alpes				2017
	3941	<i>Motacilla alba</i> Linnaeus, 1758	<i>Bergeronnette grise</i>	Hivernage, séjour hors de période de reproduction	Informateur : Ligue pour la Protection des Oiseaux (LPO) Auvergne-Rhone-Alpes				2018
				Reproduction indéterminée	Informateur : Ligue pour la Protection des Oiseaux (LPO) Auvergne-Rhone-Alpes				2018
	4319	<i>Muscicapa striata</i> (Pallas, 1764)	<i>Gobemouche gris</i>	Reproduction indéterminée	Informateur : Ligue pour la Protection des Oiseaux (LPO) Auvergne-Rhone-Alpes				2011
	3803	<i>Oriolus oriolus</i> (Linnaeus, 1758)	<i>Loriot d'Europe, Loriot jaune</i>	Reproduction indéterminée	Informateur : Ligue pour la Protection des Oiseaux (LPO) Auvergne-Rhone-Alpes				2018

Groupe	Code Espèce (CD_NOM)	Nom scientifique de l'espèce	Nomm vernaculaire de l'espèce	Statut(s) biologique(s)	Sources	Degré d'abondance	Effectif inférieur estimé	Effectif supérieur estimé	Année/ Période d'observation
	3764	<i>Parus major</i> <i>Linnaeus, 1758</i>	<i>Mésange charbonnière</i>	Hivernage, séjour hors de période de reproduction	Informateur : Ligue pour la Protection des Oiseaux (LPO) Auvergne-Rhone-Alpes				2014
				Reproduction indéterminée	Informateur : Ligue pour la Protection des Oiseaux (LPO) Auvergne-Rhone-Alpes				2018
	4525	<i>Passer domesticus</i> <i>(Linnaeus, 1758)</i>	<i>Moineau domestique</i>	Hivernage, séjour hors de période de reproduction	Informateur : Ligue pour la Protection des Oiseaux (LPO) Auvergne-Rhone-Alpes				2016
				Reproduction indéterminée	Informateur : Ligue pour la Protection des Oiseaux (LPO) Auvergne-Rhone-Alpes				2013
	4035	<i>Phoenicurus ochruros</i> (S. G. Gmelin, 1774)	<i>Rougequeue noir</i>	Hivernage, séjour hors de période de reproduction	Informateur : Ligue pour la Protection des Oiseaux (LPO) Auvergne-Rhone-Alpes				2014
				Reproduction indéterminée	Informateur : Ligue pour la Protection des Oiseaux (LPO) Auvergne-Rhone-Alpes				2015
	4280	<i>Phylloscopus collybita</i> <i>(Vieillot, 1887)</i>	<i>Pouillot véloce</i>	Hivernage, séjour hors de période de reproduction	Informateur : Ligue pour la Protection des Oiseaux (LPO) Auvergne-Rhone-Alpes				2015
				Reproduction indéterminée	Informateur : Ligue pour la Protection des Oiseaux (LPO) Auvergne-Rhone-Alpes				2012
	3603	<i>Picus viridis</i> <i>Linnaeus, 1758</i>	<i>Pic vert, Pivert</i>	Hivernage, séjour hors de période de reproduction	Informateur : Ligue pour la Protection des Oiseaux (LPO) Auvergne-Rhone-Alpes				2011
				Reproduction indéterminée	Informateur : Ligue pour la Protection des Oiseaux (LPO) Auvergne-Rhone-Alpes				2015
	965	<i>Podiceps cristatus</i> <i>(Linnaeus, 1758)</i>	<i>Grèbe huppé</i>	Hivernage, séjour hors de période de reproduction	Informateur : Ligue pour la Protection des Oiseaux (LPO) Auvergne-Rhone-Alpes				2018

Groupe	Code Espèce (CD_NOM)	Nom scientifique de l'espèce	Nomm vernaculaire de l'espèce	Statut(s) biologique(s)	Sources	Degré d'abondance	Effectif inférieur estimé	Effectif supérieur estimé	Année/ Période d'observation
				Reproduction indéterminée	Informateur : Ligue pour la Protection des Oiseaux (LPO) Auvergne-Rhône-Alpes				2016
	4257	<i>Sylvia atricapilla</i> (Linnaeus, 1758)	Fauvette à tête noire	Hivernage, séjour hors de période de reproduction	Informateur : Ligue pour la Protection des Oiseaux (LPO) Auvergne-Rhône-Alpes				2018
				Reproduction indéterminée	Informateur : Ligue pour la Protection des Oiseaux (LPO) Auvergne-Rhône-Alpes				2013
	977	<i>Tachybaptus ruficollis</i> (Pallas, 1764)	Grèbe castagneux	Hivernage, séjour hors de période de reproduction	Informateur : Ligue pour la Protection des Oiseaux (LPO) Auvergne-Rhône-Alpes				2016
				Reproduction indéterminée	Informateur : Ligue pour la Protection des Oiseaux (LPO) Auvergne-Rhône-Alpes				2013
	3967	<i>Troglodytes troglodytes</i> (Linnaeus, 1758)	Troglodyte mignon	Hivernage, séjour hors de période de reproduction	Informateur : Ligue pour la Protection des Oiseaux (LPO) Auvergne-Rhône-Alpes				2011
				Reproduction indéterminée	Informateur : Ligue pour la Protection des Oiseaux (LPO) Auvergne-Rhône-Alpes				2014
	Phanérogames	79766	<i>Acer negundo</i> L., 1753	Érable negundo, Érable frêne, Érable Négondo	Reproduction indéterminée	Informateur : Conservatoire des Espaces Naturels (CEN) de Rhône-Alpes			
80759		<i>Agrostis stolonifera</i> L., 1753	Agrostide stolonifère	Reproduction indéterminée	Informateur : Conservatoire des Espaces Naturels (CEN) de Rhône-Alpes				2011
81272		<i>Alisma plantago-aquatica</i> L., 1753	Grand plantain d'eau, Plantain d'eau commun	Reproduction indéterminée	Informateur : Conservatoire des Espaces Naturels (CEN) de Rhône-Alpes				2011
81294		<i>Alliaria officinalis</i> Andrz. ex M.Bieb., 1819	Alliaire, Herbe aux aulx	Reproduction indéterminée	Informateur : Conservatoire des Espaces Naturels (CEN) de Rhône-Alpes				2011
81295		<i>Alliaria petiolata</i> (M.Bieb.) Cavara & Grande, 1913	Alliaire, Herbe aux aulx	Reproduction indéterminée	Informateur : Conservatoire des Espaces Naturels (CEN) de Rhône-Alpes				2011

Groupe	Code Espèce (CD_NOM)	Nom scientifique de l'espèce	Nomm vernaculaire de l'espèce	Statut(s) biologique(s)	Sources	Degré d'abondance	Effectif inférieur estimé	Effectif supérieur estimé	Année/ Période d'observation
	81569	<i>Alnus glutinosa</i> (L.) Gaertn., 1790	<i>Aulne glutineux, Verne</i>	Reproduction indéterminée	Informateur : Conservatoire des Espaces Naturels (CEN) de Rhône-Alpes				2011
	82080	<i>Ambrosia artemisiifolia</i> L., 1753	<i>Ambroise élevée, Ambroise à feuilles d'Armoise, Ambroisie annuelle</i>	Reproduction indéterminée	Informateur : Conservatoire des Espaces Naturels (CEN) de Rhône-Alpes				2011
	83205	<i>Apium nodiflorum</i> (L.) Lag., 1821	<i>Ache nodiflore</i>	Reproduction indéterminée	Informateur : Conservatoire des Espaces Naturels (CEN) de Rhône-Alpes				2011
	83777	<i>Aristolochia clematitis</i> L., 1753	<i>Aristolochie clématite, Poison de terre</i>	Reproduction indéterminée	Informateur : Conservatoire des Espaces Naturels (CEN) de Rhône-Alpes				2011
	83938	<i>Artemisia annua</i> L., 1753	<i>Armoise annuelle</i>	Reproduction indéterminée	Informateur : Conservatoire des Espaces Naturels (CEN) de Rhône-Alpes				2011
	84061	<i>Artemisia vulgaris</i> L., 1753	<i>Armoise commune, Herbe de feu</i>	Reproduction indéterminée	Informateur : Conservatoire des Espaces Naturels (CEN) de Rhône-Alpes				2011
	84110	<i>Arum italicum</i> Mill., 1768	<i>Gouet d'Italie, Pied-de-veau</i>	Reproduction indéterminée	Informateur : Conservatoire des Espaces Naturels (CEN) de Rhône-Alpes				2011
	85957	<i>Bidens frondosa</i> L., 1753	<i>Bident feuillé, Bident à fruits noirs, Bident feuillu</i>	Reproduction indéterminée	Informateur : Conservatoire des Espaces Naturels (CEN) de Rhône-Alpes				2011
	85986	<i>Bidens tripartita</i> L., 1753	<i>Bident trifolié, Eupatoire aquatique</i>	Reproduction indéterminée	Informateur : Conservatoire des Espaces Naturels (CEN) de Rhône-Alpes				2011
	86305	<i>Brachypodium sylvaticum</i> (Huds.) P.Beauv., 1812	<i>Brachypode des bois, Brome des bois</i>	Reproduction indéterminée	Informateur : Conservatoire des Espaces Naturels (CEN) de Rhône-Alpes				2011
	86763	<i>Bromus sterilis</i> L., 1753	<i>Brome stérile</i>	Reproduction indéterminée	Informateur : Conservatoire des Espaces Naturels (CEN) de Rhône-Alpes				2011
	87560	<i>Calystegia sepium</i> (L.) R.Br., 1810	<i>Liset, Liseron des haies</i>	Reproduction indéterminée	Informateur : Conservatoire des Espaces Naturels (CEN) de Rhône-Alpes				2011
	88318	<i>Carex acutiformis</i> Ehrh., 1789	<i>Laïche des marais, Laïche fausse, Laïche aiguë, Laïche fausse Laïche aiguë</i>	Reproduction indéterminée	Informateur : Conservatoire des Espaces Naturels (CEN) de Rhône-Alpes				2011

Groupe	Code Espèce (CD_NOM)	Nom scientifique de l'espèce	Nomm vernaculaire de l'espèce	Statut(s) biologique(s)	Sources	Degré d'abondance	Effectif inférieur estimé	Effectif supérieur estimé	Année/ Période d'observation
	88766	<i>Carex pendula</i> Huds., 1762	Laïche à épis pendants, Laïche pendante	Reproduction indéterminée	Informateur : Conservatoire des Espaces Naturels (CEN) de Rhône-Alpes				2011
	88794	<i>Carex pseudocyperus</i> L., 1753	Laïche faux-souchet	Reproduction indéterminée	Informateur : Conservatoire des Espaces Naturels (CEN) de Rhône-Alpes				2011
	88819	<i>Carex remota</i> L., 1755	Laïche espacée	Reproduction indéterminée	Informateur : Conservatoire des Espaces Naturels (CEN) de Rhône-Alpes				2011
	90356	<i>Chaerophyllum temulum</i> L., 1753	Chérophylle penché, Couquet	Reproduction indéterminée	Informateur : Conservatoire des Espaces Naturels (CEN) de Rhône-Alpes				2011
	90669	<i>Chelidonium majus</i> L., 1753	Grande chélidoine, Herbe à la verrue, Éclair	Reproduction indéterminée	Informateur : Conservatoire des Espaces Naturels (CEN) de Rhône-Alpes				2011
	91258	<i>Circaea lutetiana</i> L., 1753	Circée de Paris, Circée commune	Reproduction indéterminée	Informateur : Conservatoire des Espaces Naturels (CEN) de Rhône-Alpes				2011
	91867	<i>Clematis flammula</i> L., 1753	Clématite flamme, Clématite odorante	Reproduction indéterminée	Informateur : Conservatoire des Espaces Naturels (CEN) de Rhône-Alpes				2011
	91886	<i>Clematis vitalba</i> L., 1753	Clématite des haies, Herbe aux gueux	Reproduction indéterminée	Informateur : Conservatoire des Espaces Naturels (CEN) de Rhône-Alpes				2011
	92302	<i>Convolvulus arvensis</i> L., 1753	Liseron des champs, Vrillée	Reproduction indéterminée	Informateur : Conservatoire des Espaces Naturels (CEN) de Rhône-Alpes				2011
	92379	<i>Coryza canadensis</i> (L.) Cronquist, 1943	Conyze du Canada	Reproduction indéterminée	Informateur : Conservatoire des Espaces Naturels (CEN) de Rhône-Alpes				2011
	92501	<i>Cornus sanguinea</i> L., 1753	Cornouiller sanguin, Sanguine	Reproduction indéterminée	Informateur : Conservatoire des Espaces Naturels (CEN) de Rhône-Alpes				2011
	92606	<i>Corylus avellana</i> L., 1753	Noisetier, Avelinier	Reproduction indéterminée	Informateur : Conservatoire des Espaces Naturels (CEN) de Rhône-Alpes				2011
	92876	<i>Crataegus monogyna</i> Jacq., 1775	Aubépine à un style, Épine noire, Bois de mai	Reproduction indéterminée	Informateur : Conservatoire des Espaces Naturels (CEN) de Rhône-Alpes				2011
	93487	<i>Cucubalus baccifer</i> L., 1753	Cucubale couchée	Reproduction indéterminée	Informateur : Conservatoire des Espaces Naturels (CEN) de Rhône-Alpes				2011

Groupe	Code Espèce (CD_NOM)	Nom scientifique de l'espèce	Nomm vernaculaire de l'espèce	Statut(s) biologique(s)	Sources	Degré d'abondance	Effectif inférieur estimé	Effectif supérieur estimé	Année/ Période d'observation
	94207	<i>Dactylis glomerata</i> L., 1753	<i>Dactyle aggloméré, Pied-de-poule</i>	Reproduction indéterminée	Informateur : Conservatoire des Espaces Naturels (CEN) de Rhône-Alpes				2011
	94503	<i>Daucus carota</i> L., 1753	<i>Carotte sauvage, Daucus carotte</i>	Reproduction indéterminée	Informateur : Conservatoire des Espaces Naturels (CEN) de Rhône-Alpes				2011
	95671	<i>Echinochloa crus-galli</i> (L.) P.Beauv., 1812	<i>Échinochloé Pied-de-coq, Pied-de-coq</i>	Reproduction indéterminée	Informateur : Conservatoire des Espaces Naturels (CEN) de Rhône-Alpes				2011
	95793	<i>Echium vulgare</i> L., 1753	<i>Vipérine commune, Vipérine vulgaire</i>	Reproduction indéterminée	Informateur : Conservatoire des Espaces Naturels (CEN) de Rhône-Alpes				2011
	95983	<i>Elodea nuttallii</i> (Planch.) H.St.John, 1920	<i>Élodée à feuilles étroites, Élodée de Nuttall</i>	Reproduction indéterminée	Informateur : Conservatoire des Espaces Naturels (CEN) de Rhône-Alpes				2011
	96046	<i>Elytrigia repens</i> (L.) Desv. ex Nevski, 1934	<i>Chiendent commun, Chiendent rampant</i>	Reproduction indéterminée	Informateur : Conservatoire des Espaces Naturels (CEN) de Rhône-Alpes				2011
	96739	<i>Erigeron annuus</i> (L.) Desf., 1804		Reproduction indéterminée	Informateur : Conservatoire des Espaces Naturels (CEN) de Rhône-Alpes				2011
	609982	<i>Euonymus europaeus</i> L., 1753	<i>Bonnet-d'évêque</i>	Reproduction indéterminée	Informateur : Conservatoire des Espaces Naturels (CEN) de Rhône-Alpes				2011
	97490	<i>Euphorbia cyparissias</i> L., 1753	<i>Euphorbe petit-cyprès, Euphorbe faux Cyprès</i>	Reproduction indéterminée	Informateur : Conservatoire des Espaces Naturels (CEN) de Rhône-Alpes				2011
	97964	<i>Fallopia japonica</i> (Houtt.) Ronse Decr., 1988	<i>Renouée du Japon</i>	Reproduction indéterminée	Informateur : Conservatoire des Espaces Naturels (CEN) de Rhône-Alpes				2011
	97965	<i>Fallopia sachalinensis</i> (F.Schmidt) Ronse Decr., 1988	<i>Renouée de Sakhaline</i>	Reproduction indéterminée	Informateur : Conservatoire des Espaces Naturels (CEN) de Rhône-Alpes				2011
	98653	<i>Ficus carica</i> L., 1753	<i>Figuier commun, Figuier de Carie, Caprifiguier, Figuier</i>	Reproduction indéterminée	Informateur : Conservatoire des Espaces Naturels (CEN) de Rhône-Alpes				2011
	98910	<i>Fraxinus angustifolia</i> Vahl, 1804	<i>Frêne à feuilles étroites</i>	Reproduction indéterminée	Informateur : Conservatoire des Espaces Naturels (CEN) de Rhône-Alpes				2011

Groupe	Code Espèce (CD_NOM)	Nom scientifique de l'espèce	Nomm vernaculaire de l'espèce	Statut(s) biologique(s)	Sources	Degré d'abondance	Effectif inférieur estimé	Effectif supérieur estimé	Année/ Période d'observation
	98921	<i>Fraxinus excelsior</i> L., 1753	<i>Frêne élevé, Frêne commun</i>	Reproduction indéterminée	Informateur : Conservatoire des Espaces Naturels (CEN) de Rhône-Alpes				2011
	99334	<i>Galeopsis tetrahit</i> L., 1753	<i>Galéopsis tétrahit, Ortie royale</i>	Reproduction indéterminée	Informateur : Conservatoire des Espaces Naturels (CEN) de Rhône-Alpes				2011
	99366	<i>Galium album</i> Mill., 1768	<i>Gaillet dressé</i>	Reproduction indéterminée	Informateur : Conservatoire des Espaces Naturels (CEN) de Rhône-Alpes				2011
	99373	<i>Galium aparine</i> L., 1753	<i>Gaillet gratteron, Herbe collante</i>	Reproduction indéterminée	Informateur : Conservatoire des Espaces Naturels (CEN) de Rhône-Alpes				2011
	100787	<i>Hedera helix</i> L., 1753	<i>Lierre grimpant, Herbe de saint Jean</i>	Reproduction indéterminée	Informateur : Conservatoire des Espaces Naturels (CEN) de Rhône-Alpes				2011
	101188	<i>Helleborus foetidus</i> L., 1753	<i>Hellébore fétide, Pied-de-griffon</i>	Reproduction indéterminée	Informateur : Conservatoire des Espaces Naturels (CEN) de Rhône-Alpes				2011
	101300	<i>Heracleum sphondylium</i> L., 1753	<i>Patte d'ours, Berce commune, Grande Berce</i>	Reproduction indéterminée	Informateur : Conservatoire des Espaces Naturels (CEN) de Rhône-Alpes				2011
	103031	<i>Humulus lupulus</i> L., 1753	<i>Houblon grimpant</i>	Reproduction indéterminée	Informateur : Conservatoire des Espaces Naturels (CEN) de Rhône-Alpes				2011
	103316	<i>Hypericum perforatum</i> L., 1753	<i>Millepertuis perforé, Herbe de la Saint-Jean</i>	Reproduction indéterminée	Informateur : Conservatoire des Espaces Naturels (CEN) de Rhône-Alpes				2011
	103543	<i>Impatiens balfourii</i> Hook.f., 1903	<i>Impatiens de Balfour, Impatiens des jardins</i>	Reproduction indéterminée	Informateur : Conservatoire des Espaces Naturels (CEN) de Rhône-Alpes				2011
	103547	<i>Impatiens glandulifera</i> Royle, 1833	<i>Balsamine de l'Himalaya, Balsamine géante, Balsamine rouge</i>	Reproduction indéterminée	Informateur : Conservatoire des Espaces Naturels (CEN) de Rhône-Alpes				2011
	103772	<i>Iris pseudacorus</i> L., 1753	<i>Iris faux acore, Iris des marais</i>	Reproduction indéterminée	Informateur : Conservatoire des Espaces Naturels (CEN) de Rhône-Alpes				2011
	104076	<i>Juglans regia</i> L., 1753	<i>Noyer commun, Calottier</i>	Reproduction indéterminée	Informateur : Conservatoire des Espaces Naturels (CEN) de Rhône-Alpes				2011
	104173	<i>Juncus effusus</i> L., 1753	<i>Jonc épars, Jonc diffus</i>	Reproduction indéterminée	Informateur : Conservatoire des Espaces Naturels (CEN) de Rhône-Alpes				2011

Groupe	Code Espèce (CD_NOM)	Nom scientifique de l'espèce	Nomm vernaculaire de l'espèce	Statut(s) biologique(s)	Sources	Degré d'abondance	Effectif inférieur estimé	Effectif supérieur estimé	Année/ Période d'observation
	104889	<i>Lamium maculatum</i> (L.) L., 1763	Lamier maculé, Lamier à feuilles panachées	Reproduction indéterminée	Informateur : Conservatoire des Espaces Naturels (CEN) de Rhône-Alpes				2011
	105295	<i>Laurus nobilis</i> L., 1753	Laurier-sauce	Reproduction indéterminée	Informateur : Conservatoire des Espaces Naturels (CEN) de Rhône-Alpes				2011
	105400	<i>Leersia oryzoides</i> (L.) Sw., 1788	Léersie faux Riz	Reproduction certaine ou probable	Informateur : Conservatoire des Espaces Naturels (CEN) de Rhône-Alpes				2011
	105431	<i>Lemna minor</i> L., 1753	Petite lentille d'eau	Reproduction indéterminée	Informateur : Conservatoire des Espaces Naturels (CEN) de Rhône-Alpes				2011
	105433	<i>Lemna minuta</i> Kunth, 1816	Lentille d'eau minuscule	Reproduction indéterminée	Informateur : Conservatoire des Espaces Naturels (CEN) de Rhône-Alpes				2011
	105966	<i>Ligustrum vulgare</i> L., 1753	Troène, Raisin de chien	Reproduction indéterminée	Informateur : Conservatoire des Espaces Naturels (CEN) de Rhône-Alpes				2011
	106234	<i>Linaria vulgaris</i> Mill., 1768	Linaire commune	Reproduction indéterminée	Informateur : Conservatoire des Espaces Naturels (CEN) de Rhône-Alpes				2011
	106653	<i>Lotus corniculatus</i> L., 1753	Lotier corniculé, Pied de poule, Sabot-de-la-mariée	Reproduction indéterminée	Informateur : Conservatoire des Espaces Naturels (CEN) de Rhône-Alpes				2011
	106748	<i>Ludwigia peploides</i> (Kunth) P.H.Raven, 1964	Jussie rampante, Jussie	Reproduction indéterminée	Informateur : Conservatoire des Espaces Naturels (CEN) de Rhône-Alpes				2011
	106754	<i>Lunaria annua</i> L., 1753	Monnaie-du-Pape, Lunaire annuelle	Reproduction indéterminée	Informateur : Conservatoire des Espaces Naturels (CEN) de Rhône-Alpes				2011
	107038	<i>Lycopus europaeus</i> L., 1753	Lycophe d'Europe, Chanvre d'eau	Reproduction indéterminée	Informateur : Conservatoire des Espaces Naturels (CEN) de Rhône-Alpes				2011
	107090	<i>Lysimachia vulgaris</i> L., 1753	Lysimaque commune, Lysimaque vulgaire	Reproduction indéterminée	Informateur : Conservatoire des Espaces Naturels (CEN) de Rhône-Alpes				2011
	107117	<i>Lythrum salicaria</i> L., 1753	Salicaire commune, Salicaire pourpre	Reproduction indéterminée	Informateur : Conservatoire des Espaces Naturels (CEN) de Rhône-Alpes				2011
	107649	<i>Medicago lupulina</i> L., 1753	Luzerne lupuline, Minette	Reproduction indéterminée	Informateur : Conservatoire des Espaces Naturels (CEN) de Rhône-Alpes				2011

Groupe	Code Espèce (CD_NOM)	Nom scientifique de l'espèce	Nomm vernaculaire de l'espèce	Statut(s) biologique(s)	Sources	Degré d'abondance	Effectif inférieur estimé	Effectif supérieur estimé	Année/ Période d'observation
	107886	<i>Melilotus albus</i> Medik., 1787	Méililot blanc	Reproduction indéterminée	Informateur : Conservatoire des Espaces Naturels (CEN) de Rhône-Alpes				2011
	108168	<i>Mentha suaveolens</i> Ehrh., 1792	Menthe à feuilles rondes	Reproduction indéterminée	Informateur : Conservatoire des Espaces Naturels (CEN) de Rhône-Alpes				2011
	108810	<i>Morus alba</i> L., 1753	Mûrier blanc	Reproduction indéterminée	Informateur : Conservatoire des Espaces Naturels (CEN) de Rhône-Alpes				2011
	109150	<i>Myriophyllum spicatum</i> L., 1753	Myriophylle à épis	Reproduction indéterminée	Informateur : Conservatoire des Espaces Naturels (CEN) de Rhône-Alpes				2011
	109911	<i>Oenothera biennis</i> L., 1753	Onagre bisannuelle	Reproduction indéterminée	Informateur : Conservatoire des Espaces Naturels (CEN) de Rhône-Alpes				2011
	112413	<i>Parietaria officinalis</i> L., 1753	Pariétaire officinale, Herbe à bouteille	Reproduction indéterminée	Informateur : Conservatoire des Espaces Naturels (CEN) de Rhône-Alpes				2011
	112465	<i>Parthenocissus quinquefolia</i> (L.) Planch., 1887	Vigne vierge à cinq feuilles, Vigne-vierge	Reproduction indéterminée	Informateur : Conservatoire des Espaces Naturels (CEN) de Rhône-Alpes				2011
	112808	<i>Petrorhagia prolifera</i> (L.) P.W.Ball & Heywood, 1964	Oeillet prolifère, Petrorhagie prolifère	Reproduction indéterminée	Informateur : Conservatoire des Espaces Naturels (CEN) de Rhône-Alpes				2011
	112975	<i>Phalaris arundinacea</i> L., 1753	Baldingère faux-roseau, Fromenteau	Reproduction indéterminée	Informateur : Conservatoire des Espaces Naturels (CEN) de Rhône-Alpes				2011
	113260	<i>Phragmites australis</i> (Cav.) Trin. ex Steud., 1840	Roseau, Roseau commun, Roseau à balais	Reproduction indéterminée	Informateur : Conservatoire des Espaces Naturels (CEN) de Rhône-Alpes				2011
	113893	<i>Plantago lanceolata</i> L., 1753	Plantain lancéolé, Herbe aux cinq coutures	Reproduction indéterminée	Informateur : Conservatoire des Espaces Naturels (CEN) de Rhône-Alpes				2011
	114332	<i>Poa pratensis</i> L., 1753	Pâturin des prés	Reproduction indéterminée	Informateur : Conservatoire des Espaces Naturels (CEN) de Rhône-Alpes				2011
	114416	<i>Poa trivialis</i> L., 1753	Pâturin commun, Gazon d'Angleterre	Reproduction indéterminée	Informateur : Conservatoire des Espaces Naturels (CEN) de Rhône-Alpes				2011

Groupe	Code Espèce (CD_NOM)	Nom scientifique de l'espèce	Nomm vernaculaire de l'espèce	Statut(s) biologique(s)	Sources	Degré d'abondance	Effectif inférieur estimé	Effectif supérieur estimé	Année/ Période d'observation
	114745	<i>Polygonum hydropiper</i> L., 1753	<i>Renouée Poivre d'eau</i>	Reproduction indéterminée	Informateur : Conservatoire des Espaces Naturels (CEN) de Rhône-Alpes				2011
	114785	<i>Polygonum mite</i> Schrank, 1789	<i>Renouée douce</i>	Reproduction indéterminée	Informateur : Conservatoire des Espaces Naturels (CEN) de Rhône-Alpes				2011
	114822	<i>Polygonum persicaria</i> L., 1753		Reproduction indéterminée	Informateur : Conservatoire des Espaces Naturels (CEN) de Rhône-Alpes				2011
	115110	<i>Populus alba</i> L., 1753	<i>Peuplier blanc</i>	Reproduction indéterminée	Informateur : Conservatoire des Espaces Naturels (CEN) de Rhône-Alpes				2011
	115145	<i>Populus nigra</i> L., 1753	<i>Peuplier commun noir, Peuplier noir</i>	Reproduction indéterminée	Informateur : Conservatoire des Espaces Naturels (CEN) de Rhône-Alpes				2011
	115168	<i>Populus x canescens</i> (Aiton) Sm., 1804	<i>Peuplier grisard, Peuplier gris de l'Oise</i>	Reproduction indéterminée	Informateur : Conservatoire des Espaces Naturels (CEN) de Rhône-Alpes				2011
	115245	<i>Potamogeton crispus</i> L., 1753	<i>Potamot crépu, Potamot à feuilles crépues</i>	Reproduction indéterminée	Informateur : Conservatoire des Espaces Naturels (CEN) de Rhône-Alpes				2011
	115295	<i>Potamogeton pectinatus</i> L., 1753	<i>Potamot de Suisse</i>	Reproduction indéterminée	Informateur : Conservatoire des Espaces Naturels (CEN) de Rhône-Alpes				2011
	115305	<i>Potamogeton pusillus</i> L., 1753	<i>Potamot fluet</i>	Reproduction indéterminée	Informateur : Conservatoire des Espaces Naturels (CEN) de Rhône-Alpes				2011
	115624	<i>Potentilla reptans</i> L., 1753	<i>Potentille rampante, Quintefeuille</i>	Reproduction indéterminée	Informateur : Conservatoire des Espaces Naturels (CEN) de Rhône-Alpes				2011
	116142	<i>Prunus spinosa</i> L., 1753	<i>Épine noire, Prunellier, Pelossier</i>	Reproduction indéterminée	Informateur : Conservatoire des Espaces Naturels (CEN) de Rhône-Alpes				2011
	116742	<i>Quercus pedunculata</i> Ehrh. ex Hoffm., 1791	<i>Chêne pédonculé, Gravelin</i>	Reproduction indéterminée	Informateur : Conservatoire des Espaces Naturels (CEN) de Rhône-Alpes				2011
	117027	<i>Ranunculus fluitans</i> Lam., 1779	<i>Renoncule des rivières, Renoncule flottante</i>	Reproduction indéterminée	Informateur : Conservatoire des Espaces Naturels (CEN) de Rhône-Alpes				2011
	117503	<i>Reynoutria japonica</i> Houtt., 1777	<i>Renouée du Japon</i>	Reproduction indéterminée	Informateur : Conservatoire des Espaces Naturels (CEN) de Rhône-Alpes				2011

Groupe	Code Espèce (CD_NOM)	Nom scientifique de l'espèce	Nomm vernaculaire de l'espèce	Statut(s) biologique(s)	Sources	Degré d'abondance	Effectif inférieur estimé	Effectif supérieur estimé	Année/ Période d'observation
	117505	<i>Reynoutria sachalinensis</i> (F.Schmidt) Nakai, 1922	<i>Renouée de Sakhaline</i>	Reproduction indéterminée	Informateur : Conservatoire des Espaces Naturels (CEN) de Rhône-Alpes				2011
	117860	<i>Robinia pseudoacacia</i> L., 1753	<i>Robinier faux-acacia, Carouge</i>	Reproduction indéterminée	Informateur : Conservatoire des Espaces Naturels (CEN) de Rhône-Alpes				2011
	118073	<i>Rosa canina</i> L., 1753	<i>Rosier des chiens, Rosier des haies</i>	Reproduction indéterminée	Informateur : Conservatoire des Espaces Naturels (CEN) de Rhône-Alpes				2011
	118993	<i>Rubus caesius</i> L., 1753	<i>Rosier bleue, Ronce à fruits bleus, Ronce bleue</i>	Reproduction indéterminée	Informateur : Conservatoire des Espaces Naturels (CEN) de Rhône-Alpes				2011
	119337	<i>Rubus silvaticus</i> Weihe & Nees, 1824	<i>Ronce des bois</i>	Reproduction indéterminée	Informateur : Conservatoire des Espaces Naturels (CEN) de Rhône-Alpes				2011
	119915	<i>Salix alba</i> L., 1753	<i>Saule blanc, Saule commun</i>	Reproduction indéterminée	Informateur : Conservatoire des Espaces Naturels (CEN) de Rhône-Alpes				2011
	120717	<i>Sambucus nigra</i> L., 1753	<i>Sureau noir, Sampéchier</i>	Reproduction indéterminée	Informateur : Conservatoire des Espaces Naturels (CEN) de Rhône-Alpes				2011
	120824	<i>Saponaria officinalis</i> L., 1753	<i>Saponaire officinale, Savonnière, Herbe à savon</i>	Reproduction indéterminée	Informateur : Conservatoire des Espaces Naturels (CEN) de Rhône-Alpes				2011
	123522	<i>Silene latifolia</i> Poir., 1789	<i>Compagnon blanc, Silène à feuilles larges</i>	Reproduction indéterminée	Informateur : Conservatoire des Espaces Naturels (CEN) de Rhône-Alpes				2011
	124168	<i>Solidago gigantea</i> Aiton, 1789	<i>Solidage géant, Solidage glabre, Solidage tardif, Verge d'or géante</i>	Reproduction indéterminée	Informateur : Conservatoire des Espaces Naturels (CEN) de Rhône-Alpes				2011
	124707	<i>Spirodela polyrhiza</i> (L.) Schleid., 1839	<i>Spirodèle à plusieurs racines</i>	Reproduction indéterminée	Informateur : Conservatoire des Espaces Naturels (CEN) de Rhône-Alpes				2011
	125447	<i>Tamus communis</i> L., 1753	<i>Sceau de Notre Dame</i>	Reproduction indéterminée	Informateur : Conservatoire des Espaces Naturels (CEN) de Rhône-Alpes				2011

Groupe	Code Espèce (CD_NOM)	Nom scientifique de l'espèce	Nomm vernaculaire de l'espèce	Statut(s) biologique(s)	Sources	Degré d'abondance	Effectif inférieur estimé	Effectif supérieur estimé	Année/ Période d'observation
	126650	<i>Tilia platyphyllos Scop., 1771</i>	<i>Tilleul à grandes feuilles</i>	Reproduction indéterminée	Informateur : Conservatoire des Espaces Naturels (CEN) de Rhône-Alpes				2011
	126846	<i>Torilis arvensis (Huds.) Link, 1821</i>	<i>Torilis des champs</i>	Reproduction indéterminée	Informateur : Conservatoire des Espaces Naturels (CEN) de Rhône-Alpes				2011
	127454	<i>Trifolium repens L., 1753</i>	<i>Trèfle rampant, Trèfle blanc, Trèfle de Hollande</i>	Reproduction indéterminée	Informateur : Conservatoire des Espaces Naturels (CEN) de Rhône-Alpes				2011
	128175	<i>Ulmus minor Mill., 1768</i>	<i>Petit orme, Orme champêtre</i>	Reproduction indéterminée	Informateur : Conservatoire des Espaces Naturels (CEN) de Rhône-Alpes				2011
	128268	<i>Urtica dioica L., 1753</i>	<i>Ortie dioïque, Grande ortie</i>	Reproduction indéterminée	Informateur : Conservatoire des Espaces Naturels (CEN) de Rhône-Alpes				2011
	128504	<i>Vallisneria spiralis L., 1753</i>	<i>Vallisnérie en spirale, Vallisnérie</i>	Reproduction indéterminée	Informateur : Conservatoire des Espaces Naturels (CEN) de Rhône-Alpes				2011
	129147	<i>Vicia cracca L., 1753</i>	<i>Vesce cracca, Jarosse</i>	Reproduction indéterminée	Informateur : Conservatoire des Espaces Naturels (CEN) de Rhône-Alpes				2011
	129968	<i>Vitis vinifera L., 1753</i>	<i>Vigne cultivée</i>	Reproduction indéterminée	Informateur : Conservatoire des Espaces Naturels (CEN) de Rhône-Alpes				2011
	130492	<i>Xanthium strumarium L., 1753</i>	<i>Lampourde glouteron</i>	Reproduction indéterminée	Informateur : Conservatoire des Espaces Naturels (CEN) de Rhône-Alpes				2011
Ptéridophytes	96508	<i>Equisetum arvense L., 1753</i>	<i>Prêle des champs, Queue-de-renard</i>	Reproduction indéterminée	Informateur : Conservatoire des Espaces Naturels (CEN) de Rhône-Alpes				2011
Reptiles	77949	<i>Hierophis viridiflavus (Lacepède, 1789)</i>	<i>Couleuvre verte et jaune (La)</i>	Reproduction indéterminée	Informateur : Ligue pour la Protection des Oiseaux (LPO) Auvergne-Rhône-Alpes				2017
	77619	<i>Lacerta bilineata Daudin, 1802</i>		Reproduction indéterminée	Informateur : Ligue pour la Protection des Oiseaux (LPO) Auvergne-Rhône-Alpes				2017
	78048	<i>Natrix maura (Linnaeus, 1758)</i>	<i>Couleuvre vipérine (La)</i>	Reproduction indéterminée	Informateur : Ligue pour la Protection des Oiseaux (LPO) Auvergne-Rhône-Alpes				2016
	77756	<i>Podarcis muralis (Laurenti, 1768)</i>	<i>Lézard des murailles (Le)</i>	Reproduction indéterminée	Informateur : Ligue pour la Protection des Oiseaux (LPO) Auvergne-Rhône-Alpes				2017

7.3 Espèces à statut réglementé

Groupe	Code Espèce (CD_NOM)	Espèce (nom scientifique)	Statut de détermination	Réglementation
Amphibiens	197	<i>Alytes obstetricans</i> (Laurenti, 1768)	Autre	Directive 92/43/CEE (Directive européenne dite Directive Habitats-Faune-Flore) (lien) Listes des amphibiens et des reptiles protégés sur l'ensemble du territoire français et les modalités de leur protection (lien)
	259	<i>Bufo bufo</i> (Linnaeus, 1758)	Autre	Listes des amphibiens et des reptiles protégés sur l'ensemble du territoire français et les modalités de leur protection (lien)
	310	<i>Rana dalmatina</i> Fitzinger in Bonaparte, 1838	Autre	Directive 92/43/CEE (Directive européenne dite Directive Habitats-Faune-Flore) (lien) Listes des amphibiens et des reptiles protégés sur l'ensemble du territoire français et les modalités de leur protection (lien)
	444432	<i>Lissotriton helveticus</i> (Razoumowsky, 1789)	Autre	Listes des amphibiens et des reptiles protégés sur l'ensemble du territoire français et les modalités de leur protection (lien)
	444440	<i>Pelophylax kl. esculentus</i> (Linnaeus, 1758)	Déterminante	Directive 92/43/CEE (Directive européenne dite Directive Habitats-Faune-Flore) (lien) Listes des amphibiens et des reptiles protégés sur l'ensemble du territoire français et les modalités de leur protection (lien)
	444443	<i>Pelophylax ridibundus</i> (Pallas, 1771)	Autre	Directive 92/43/CEE (Directive européenne dite Directive Habitats-Faune-Flore) (lien) Listes des amphibiens et des reptiles protégés sur l'ensemble du territoire français et les modalités de leur protection (lien)
	459628	<i>Epidalea calamita</i> (Laurenti, 1768)	Déterminante	Directive 92/43/CEE (Directive européenne dite Directive Habitats-Faune-Flore) (lien) Listes des amphibiens et des reptiles protégés sur l'ensemble du territoire français et les modalités de leur protection (lien)
Insectes	65133	<i>Coenagrion mercuriale</i> (Charpentier, 1840)	Déterminante	Directive 92/43/CEE (Directive européenne dite Directive Habitats-Faune-Flore) (lien) Liste des insectes protégés sur l'ensemble du territoire et les modalités de leur protection (lien)
	65234	<i>Stylurus flavipes</i> (Charpentier, 1825)	Déterminante	Directive 92/43/CEE (Directive européenne dite Directive Habitats-Faune-Flore) (lien) Liste des insectes protégés sur l'ensemble du territoire et les modalités de leur protection (lien)
	65381	<i>Oxygastra curtisii</i> (Dale, 1834)	Déterminante	Directive 92/43/CEE (Directive européenne dite Directive Habitats-Faune-Flore) (lien) Liste des insectes protégés sur l'ensemble du territoire et les modalités de leur protection (lien)
Mammifères	61153	<i>Sciurus vulgaris</i> Linnaeus, 1758	Autre	Liste des mammifères terrestres protégés sur l'ensemble du territoire français et les modalités de leur protection (lien)
	61212	<i>Castor fiber</i> Linnaeus, 1758	Déterminante	Directive 92/43/CEE (Directive européenne dite Directive Habitats-Faune-Flore) (lien) Liste des mammifères terrestres protégés sur l'ensemble du territoire français et les modalités de leur protection (lien)
Oiseaux	965	<i>Podiceps cristatus</i> (Linnaeus, 1758)	Autre	Liste des oiseaux protégés sur l'ensemble du territoire et les modalités de leur protection (lien)
	977	<i>Tachybaptus ruficollis</i> (Pallas, 1764)	Autre	Liste des espèces animales et végétales à la protection desquelles il ne peut être dérogé qu'après avis du Conseil national de la protection de la nature (lien)

Groupe	Code Espèce (CD_NOM)	Espèce (nom scientifique)	Statut de détermination	Réglementation
				Liste des oiseaux protégés sur l'ensemble du territoire et les modalités de leur protection (lien)
	1984	<i>Netta rufina</i> (Pallas, 1773)	Déterminante	Liste des espèces de gibier dont la chasse est autorisée (lien)
				Protection et commercialisation de certaines espèces d'oiseaux sur le territoire français national (lien)
	2477	<i>Ixobrychus minutus</i> (Linnaeus, 1766)	Déterminante	Directive 79/409/CEE (Directive européenne dite Directive Oiseaux) (lien)
				Liste des espèces de vertébrés protégées menacées d'extinction en France et dont l'aire de répartition excède le territoire d'un département (lien)
				Liste des oiseaux protégés sur l'ensemble du territoire et les modalités de leur protection (lien)
	2506	<i>Ardea cinerea</i> Linnaeus, 1758	Autre	Liste des oiseaux protégés sur l'ensemble du territoire et les modalités de leur protection (lien)
				Prévention de l'introduction et de la propagation des espèces animales exotiques envahissantes sur le territoire de la Réunion (lien)
	2508	<i>Ardea purpurea</i> Linnaeus, 1766	Déterminante	Directive 79/409/CEE (Directive européenne dite Directive Oiseaux) (lien)
				Liste des oiseaux protégés sur l'ensemble du territoire et les modalités de leur protection (lien)
	2623	<i>Buteo buteo</i> (Linnaeus, 1758)	Autre	Liste des oiseaux protégés sur l'ensemble du territoire et les modalités de leur protection (lien)
	2669	<i>Falco tinnunculus</i> Linnaeus, 1758	Autre	Liste des oiseaux protégés sur l'ensemble du territoire et les modalités de leur protection (lien)
				Liste des oiseaux représentés dans le département de la Guyane protégés sur l'ensemble du territoire et les modalités de leur protection (lien)
				Prévention de l'introduction et de la propagation des espèces animales exotiques envahissantes sur le territoire de la Guadeloupe (lien)
	2679	<i>Falco subbuteo</i> Linnaeus, 1758	Déterminante	Liste des oiseaux protégés sur l'ensemble du territoire et les modalités de leur protection (lien)
	2840	<i>Milvus migrans</i> (Boddaert, 1783)	Autre	Directive 79/409/CEE (Directive européenne dite Directive Oiseaux) (lien)
				Liste des oiseaux protégés sur l'ensemble du territoire et les modalités de leur protection (lien)
				Prévention de l'introduction et de la propagation des espèces animales exotiques envahissantes sur le territoire de la Guadeloupe (lien)
				Prévention de l'introduction et de la propagation des espèces animales exotiques envahissantes sur le territoire de la Réunion (lien)
	3136	<i>Charadrius dubius</i> Scopoli, 1786	Déterminante	Liste des oiseaux protégés sur l'ensemble du territoire et les modalités de leur protection (lien)
	3343	<i>Sterna hirundo</i> Linnaeus, 1758	Déterminante	Directive 79/409/CEE (Directive européenne dite Directive Oiseaux) (lien)
				Liste des espèces animales et végétales à la protection desquelles il ne peut être dérogé qu'après avis du Conseil national de la protection de la nature (lien)
				Liste des oiseaux protégés sur l'ensemble du territoire et les modalités de leur protection (lien)
				Liste des oiseaux représentés dans le département de la Guyane protégés sur l'ensemble du territoire et les modalités de leur protection (lien)
				Prévention de l'introduction et de la propagation des espèces animales exotiques envahissantes sur le territoire de la Guadeloupe (lien)

Groupe	Code Espèce (CD_NOM)	Espèce (nom scientifique)	Statut de détermination	Réglementation
				Prévention de l'introduction et de la propagation des espèces animales exotiques envahissantes sur le territoire de la Martinique (lien)
				Prévention de l'introduction et de la propagation des espèces animales exotiques envahissantes sur le territoire de la Réunion (lien)
	3439	<i>Streptopelia turtur</i> (Linnaeus, 1758)	Déterminante	Liste des espèces de gibier dont la chasse est autorisée (lien)
				Protection et commercialisation de certaines espèces d'oiseaux sur le territoire français national (lien)
	3551	<i>Apus apus</i> (Linnaeus, 1758)	Autre	Liste des oiseaux protégés sur l'ensemble du territoire et les modalités de leur protection (lien)
	3571	<i>Alcedo atthis</i> (Linnaeus, 1758)	Déterminante	Directive 79/409/CEE (Directive européenne dite Directive Oiseaux) (lien)
				Liste des oiseaux protégés sur l'ensemble du territoire et les modalités de leur protection (lien)
	3582	<i>Merops apiaster</i> Linnaeus, 1758	Déterminante	Liste des oiseaux protégés sur l'ensemble du territoire et les modalités de leur protection (lien)
	3603	<i>Picus viridis</i> Linnaeus, 1758	Autre	Liste des oiseaux protégés sur l'ensemble du territoire et les modalités de leur protection (lien)
	3611	<i>Dendrocopos major</i> (Linnaeus, 1758)	Autre	Liste des oiseaux protégés sur l'ensemble du territoire et les modalités de leur protection (lien)
	3630	<i>Dendrocopos minor</i> (Linnaeus, 1758)	Autre	Liste des oiseaux protégés sur l'ensemble du territoire et les modalités de leur protection (lien)
	3688	<i>Riparia riparia</i> (Linnaeus, 1758)	Déterminante	Liste des espèces animales et végétales à la protection desquelles il ne peut être dérogé qu'après avis du Conseil national de la protection de la nature (lien)
				Liste des oiseaux protégés sur l'ensemble du territoire et les modalités de leur protection (lien)
				Liste des oiseaux représentés dans le département de la Guyane protégés sur l'ensemble du territoire et les modalités de leur protection (lien)
				Prévention de l'introduction et de la propagation des espèces animales exotiques envahissantes sur le territoire de la Guadeloupe (lien)
				Prévention de l'introduction et de la propagation des espèces animales exotiques envahissantes sur le territoire de la Martinique (lien)
	3764	<i>Parus major</i> Linnaeus, 1758	Autre	Liste des oiseaux protégés sur l'ensemble du territoire et les modalités de leur protection (lien)
	3791	<i>Certhia brachydactyla</i> C.L. Brehm, 1820	Autre	Liste des oiseaux protégés sur l'ensemble du territoire et les modalités de leur protection (lien)
	3803	<i>Oriolus oriolus</i> (Linnaeus, 1758)	Autre	Liste des oiseaux protégés sur l'ensemble du territoire et les modalités de leur protection (lien)
	3941	<i>Motacilla alba</i> Linnaeus, 1758	Autre	Liste des oiseaux protégés sur l'ensemble du territoire et les modalités de leur protection (lien)
				Liste des oiseaux représentés dans le département de la Guyane protégés sur l'ensemble du territoire et les modalités de leur protection (lien)
				Prévention de l'introduction et de la propagation des espèces animales exotiques envahissantes sur le territoire de la Réunion (lien)
	3967	<i>Troglodytes troglodytes</i> (Linnaeus, 1758)	Autre	Liste des espèces animales et végétales à la protection desquelles il ne peut être dérogé qu'après avis du Conseil national de la protection de la nature (lien)
				Liste des oiseaux protégés sur l'ensemble du territoire et les modalités de leur protection (lien)

Groupe	Code Espèce (CD_NOM)	Espèce (nom scientifique)	Statut de détermination	Réglementation
	4001	<i>Erithacus rubecula</i> (Linnaeus, 1758)	Autre	Liste des oiseaux protégés sur l'ensemble du territoire et les modalités de leur protection (lien)
	4013	<i>Luscinia megarhynchos</i> C. L. Brehm, 1831	Autre	Liste des oiseaux protégés sur l'ensemble du territoire et les modalités de leur protection (lien)
	4035	<i>Phoenicurus ochruros</i> (S. G. Gmelin, 1774)	Autre	Liste des oiseaux protégés sur l'ensemble du territoire et les modalités de leur protection (lien)
	4151	<i>Cettia cetti</i> (Temminck, 1820)	Autre	Liste des oiseaux protégés sur l'ensemble du territoire et les modalités de leur protection (lien)
	4195	<i>Acrocephalus scirpaceus</i> (Hermann, 1804)	Autre	Liste des oiseaux protégés sur l'ensemble du territoire et les modalités de leur protection (lien)
	4198	<i>Acrocephalus arundinaceus</i> (Linnaeus, 1758)	Déterminante	Liste des espèces animales et végétales à la protection desquelles il ne peut être dérogé qu'après avis du Conseil national de la protection de la nature (lien) Liste des oiseaux protégés sur l'ensemble du territoire et les modalités de leur protection (lien)
	4215	<i>Hippolais polyglotta</i> (Vieillot, 1817)	Autre	Liste des oiseaux protégés sur l'ensemble du territoire et les modalités de leur protection (lien)
	4257	<i>Sylvia atricapilla</i> (Linnaeus, 1758)	Autre	Liste des oiseaux protégés sur l'ensemble du territoire et les modalités de leur protection (lien)
	4280	<i>Phylloscopus collybita</i> (Vieillot, 1887)	Autre	Liste des oiseaux protégés sur l'ensemble du territoire et les modalités de leur protection (lien)
	4319	<i>Muscicapa striata</i> (Pallas, 1764)	Autre	Liste des oiseaux protégés sur l'ensemble du territoire et les modalités de leur protection (lien)
	4342	<i>Aegithalos caudatus</i> (Linnaeus, 1758)	Autre	Liste des oiseaux protégés sur l'ensemble du territoire et les modalités de leur protection (lien)
	4494	<i>Corvus monedula</i> Linnaeus, 1758	Autre	Liste des espèces animales et végétales à la protection desquelles il ne peut être dérogé qu'après avis du Conseil national de la protection de la nature (lien) Liste des oiseaux protégés sur l'ensemble du territoire et les modalités de leur protection (lien)
	4525	<i>Passer domesticus</i> (Linnaeus, 1758)	Autre	Liste des oiseaux protégés sur l'ensemble du territoire et les modalités de leur protection (lien)
	4532	<i>Passer montanus</i> (Linnaeus, 1758)	Déterminante	Liste des espèces animales et végétales à la protection desquelles il ne peut être dérogé qu'après avis du Conseil national de la protection de la nature (lien) Liste des oiseaux protégés sur l'ensemble du territoire et les modalités de leur protection (lien)
	4564	<i>Fringilla coelebs</i> Linnaeus, 1758	Autre	Liste des oiseaux protégés sur l'ensemble du territoire et les modalités de leur protection (lien)
	4583	<i>Carduelis carduelis</i> (Linnaeus, 1758)	Autre	Liste des oiseaux protégés sur l'ensemble du territoire et les modalités de leur protection (lien)
	4659	<i>Emberiza cirlus</i> Linnaeus, 1758	Autre	Liste des oiseaux protégés sur l'ensemble du territoire et les modalités de leur protection (lien)
	199374	<i>Larus michahellis</i> Naumann, 1840	Autre	Liste des oiseaux protégés sur l'ensemble du territoire et les modalités de leur protection (lien)
	459478	<i>Delichon urbicum</i> (Linnaeus, 1758)	Déterminante	Liste des oiseaux protégés sur l'ensemble du territoire et les modalités de leur protection (lien) Prévention de l'introduction et de la propagation des espèces animales exotiques envahissantes sur le territoire de la Guadeloupe (lien)

Groupe	Code Espèce (CD_NOM)	Espèce (nom scientifique)	Statut de détermination	Réglementation
	534742	<i>Cyanistes caeruleus</i> (Linnaeus, 1758)	Autre	Liste des oiseaux protégés sur l'ensemble du territoire et les modalités de leur protection (lien)
Poissons	67606	<i>Esox lucius</i> Linnaeus, 1758	Déterminante	Liste des espèces animales et végétales à la protection desquelles il ne peut être dérogé qu'après avis du Conseil national de la protection de la nature (lien)
				Liste des espèces de poissons protégées sur l'ensemble du territoire français national (lien)
Reptiles	77619	<i>Lacerta bilineata</i> Daudin, 1802	Autre	Directive 92/43/CEE (Directive européenne dite Directive Habitats-Faune-Flore) (lien)
				Listes des amphibiens et des reptiles protégés sur l'ensemble du territoire français et les modalités de leur protection (lien)
	77756	<i>Podarcis muralis</i> (Laurenti, 1768)	Autre	Directive 92/43/CEE (Directive européenne dite Directive Habitats-Faune-Flore) (lien)
				Listes des amphibiens et des reptiles protégés sur l'ensemble du territoire français et les modalités de leur protection (lien)
	77949	<i>Hierophis viridiflavus</i> (Lacepède, 1789)	Autre	Directive 92/43/CEE (Directive européenne dite Directive Habitats-Faune-Flore) (lien)
Listes des amphibiens et des reptiles protégés sur l'ensemble du territoire français et les modalités de leur protection (lien)				
78048	<i>Natrix maura</i> (Linnaeus, 1758)	Autre	Listes des amphibiens et des reptiles protégés sur l'ensemble du territoire français et les modalités de leur protection (lien)	
Angiospermes	82080	<i>Ambrosia artemisiifolia</i> L., 1753	Autre	Lutte contre l'ambrosie à feuilles d'armoise, l'ambrosie trifide et l'ambrosie à épis lisses. (lien)
	95983	<i>Elodea nuttallii</i> (Planch.) H.St.John, 1920	Autre	Liste des espèces végétales exotiques envahissantes dont l'introduction est interdite sur le territoire métropolitain (lien)
	103547	<i>Impatiens glandulifera</i> Royle, 1833	Autre	Liste des espèces végétales exotiques envahissantes dont l'introduction est interdite sur le territoire métropolitain (lien)
	104173	<i>Juncus effusus</i> L., 1753	Autre	Prévention de l'introduction et de la propagation des espèces végétales exotiques envahissantes sur le territoire de la Réunion (lien)
	105433	<i>Lemna minuta</i> Kunth, 1816	Autre	Prévention de l'introduction et de la propagation des espèces végétales exotiques envahissantes sur le territoire de la Guadeloupe (lien)
	106748	<i>Ludwigia peploides</i> (Kunth) P.H.Raven, 1964	Autre	Liste des espèces végétales exotiques envahissantes dont l'introduction est interdite sur le territoire métropolitain (lien)
	109213	<i>Najas marina</i> L., 1753	Déterminante	Prévention de l'introduction et de la propagation des espèces végétales exotiques envahissantes sur le territoire de la Guadeloupe (lien)
				Prévention de l'introduction et de la propagation des espèces végétales exotiques envahissantes sur le territoire de la Réunion (lien)
	110473	<i>Ophrys speculum</i> Link, 1799	Déterminante	Liste des espèces animales et végétales à la protection desquelles il ne peut être dérogé qu'après avis du Conseil national de la protection de la nature (lien)
Liste des espèces végétales protégées sur l'ensemble du territoire français métropolitain (lien)				
130599	<i>Zannichellia palustris</i> L., 1753	Déterminante	Prévention de l'introduction et de la propagation des espèces végétales exotiques envahissantes sur le territoire de la Réunion (lien)	

8. LIENS ESPECES ET HABITATS

Non renseigné

9. SOURCES

Type	Auteur	Année de publication	Titre
Bibliographie	BAYLE B.	1999	Inventaire des Orchidées d'Ardèche - Bilan provisoire fin 99
	BRUGIERE D.	1998	Sternes pierregarin et naine dans les vals de Loire et d'Allier
	CORA	2003	Atlas des oiseaux nicheurs de Rhône-Alpes
	CORA Drôme	2003	Oiseaux de la Drôme
	DELIRY C., GRAND D. et al.	1998	L'Agrion de Mercure (Coenagrion mercuriale) dans la Moyenne vallée du Rhône : mise en perspective des données par rapport à la région Rhône-Alpes
	FREMILLON J-L	1990	Le Blongios nain (Ixobrychus minutus) en Isère
	GARRAUD,L.	1996	Inventaire botanique des sites naturels remarquables des bords du Rhône département de la Drôme
	GARRAUD,L.	2003	Flore de la Drôme. Atlas écologique et floristique
	GRAND D.	2004	Les libellules du Rhône
	HENRY C., AMOROS C.	1999	La vallée du Rhône, étude préalable à la mise en place d'une gestion intégrée : diagnostic des potentialités évolutives, typologie et cartographie des îlots sur l'ensemble du Rhône, chute de Bourg lès Valence : 2- fiches descriptives
	JORDAN J-P., BIROT-COLOMB M.	2004	Enquête sur le Blongios nain
	LEGER F., VARNIER R., MARCHI M., BERNARD F.	1995	Aménagements de radeaux pour la nidification de la sterne pierregarin sur la réserve nationale de chasse et de faune sauvage du lac du Der-Chantecoq - partie II : suivi de la nidification
	OLIOSO G.	1991	Première nidification de la Sterne pierregarin (Sterna hirunda) dans la Drôme
	PERENNOU C., SADOUL N., PINEAU O. et al.	1996	Gestion des sites de nidification des oiseaux d'eau coloniaux
	PONT B., PISSAVIN S., MICHELOT J.L.	1999	Document d'objectifs Natura 2000. Moyenne vallée du Rhône et Basse vallée de la Drôme et du Roubion
	VILLARET,J.C., GARRAUD,L.	1997	Atlas rhodanien des sites d'intérêt écologique. Inventaire botanique des sites naturels et stations remarquables des bords du Rhône (départements de la Drôme et de l'Isère)
	VILLARET,J.C., GARRAUD,L.	1997	Atlas rhodanien des sites d'intérêt écologique. Inventaire botanique des sites naturels remarquables des bords du Rhône. Départements de la Drôme et de l'Isère
	Informateur	CONSERVATOIRE BOTANIQUE NATIONAL ALPIN	
Conservatoire botanique national du massif central (CBMNC)			
Conservatoire des Espaces Naturels (CEN) de Rhône-Alpes			

Type	Auteur	Année de publication	Titre
	Insecta		
	Ligue pour la Protection des Oiseaux (LPO) Auvergne-Rhone-Alpes		
	Ligue pour la Protection des Oiseaux (LPO) Auvergne-Rhone-Alpes et Groupe de Recherche et de Protection des Libellules, Sympetrum (GRPLS)		



Gorge de la Payre (Identifiant national : 820030963)

(ZNIEFF Continentale de type 1)

(Identifiant régional : 07000017)

La citation de référence de cette fiche doit se faire comme suite : CREN (MARCELLIN S.), - 820030963, Gorge de la Payre. - INPN, SPN-MNHN Paris, 9 P. <https://inpn.mnhn.fr/zone/znieff/820030963.pdf>

Région en charge de la zone : Rhône-Alpes
Rédacteur(s) : CREN (MARCELLIN S.)
Centroïde calculé : 789702°-1972735°

Dates de validation régionale et nationale

Date de premier avis CSRPN : 17/12/2009
Date actuelle d'avis CSRPN : 07/06/2019
Date de première diffusion INPN :
Date de dernière diffusion INPN : 28/05/2021

1. DESCRIPTION	2
2. CRITERES D'INTERET DE LA ZONE	3
3. CRITERES DE DELIMITATION DE LA ZONE	3
4. FACTEUR INFLUENCANT L'EVOLUTION DE LA ZONE	3
5. BILAN DES CONNAISSANCES - EFFORTS DES PROSPECTIONS	4
6. HABITATS	4
7. ESPECES	5
8. LIENS ESPECES ET HABITATS	9
9. SOURCES	9

1. DESCRIPTION

1.1 Localisation administrative

- Département : Ardèche
- Commune : Saint-Julien-en-Saint-Alban (INSEE : 07255)
- Commune : Rompon (INSEE : 07198)
- Commune : Saint-Symphorien-sous-Chomérac (INSEE : 07298)
- Commune : Baix (INSEE : 07022)

1.2 Superficie

14,88 hectares

1.3 Altitude

Minimale (mètre): 101

Maximale (mètre): 168

1.4 Liaisons écologiques avec d'autres ZNIEFF

Non renseigné

1.5 Commentaire général

La rivière de la Payre prend sa source sur les pentes du Coiron, serpente dans la campagne ardéchoise avant de jeter dans le Rhône. Peu avant sa confluence, en amont de l'ancienne usine électrique de Payre, le cours d'eau traverse une gorge aux pentes boisées. On peut y observer le Faucon hobereau en chasse. Enchaînant les poursuites aériennes et les attaques en piqué, il attrape de petits oiseaux ou de gros insectes. Ce rapace ne construit pas de nid. Il utilise ceux, abandonnés, d'autres rapaces ou de la Corneille noire. Présent en France de mi-avril à mi-octobre, il migre vers l'Afrique. Le Martin-pêcheur d'Europe est, quant à lui, sédentaire. Il creuse son nid dans le talus des berges meubles. Le martin-pêcheur se tient souvent perché à l'affût au-dessus de l'eau, avant de plonger dans la Payre pour capturer de petits poissons et des insectes aquatiques. Les libellules, par exemple, peuvent constituer une nourriture de choix pour ces oiseaux. Deux discrètes demoiselles, en particulier, ont été observées le long de la Payre. Ce sont l'Agrion orangé et l'Agrion de Mercure. Cette dernière est régulière sur les eaux riches en végétation aquatique. C'est aussi un indicateur de la bonne qualité des cours d'eau.

1.6 Compléments descriptifs

1.6.1 Mesures de protection

- Zone protégée au titre de la Loi Montagne
- Site inscrit au titre de la Directive Habitats (ZSC, SIC, PSIC)

Commentaire sur les mesures de protection

aucun commentaire

1.6.2 Activités humaines

Non renseigné

Commentaire sur les activités humaines

aucun commentaire

1.6.3 Géomorphologie

Non renseigné

Commentaire sur la géomorphologie

aucun commentaire

1.6.4 Statut de propriété

- Propriété privée (personne physique)
- Propriété d'une association, groupement ou société

Commentaire sur le statut de propriété

aucun commentaire

2. CRITERES D'INTERET DE LA ZONE

Patrimoniaux

Fonctionnels

Complémentaires

- Critères d'intérêts patrimoniaux
- Ecologique
- Faunistique
- Oiseaux
- Odonates
- Insectes

Commentaire sur les intérêts

aucun commentaire

3. CRITERES DE DELIMITATION DE LA ZONE

- Répartition des espèces (faune, flore)
- Fonctionnement et relation d'écosystèmes
- Degré d'artificialisation du milieu ou pression d'usage

Commentaire sur les critères de délimitation de la zone

aucun commentaire

4. FACTEURS INFLUENCANT L'EVOLUTION DE LA ZONE

Commentaire sur les facteurs

aucun commentaire

5. BILANS DES CONNAISSANCES - EFFORTS DES PROSPECTIONS

5.1 Espèces

Nulle	Faible	Moyen	Bon
<ul style="list-style-type: none"> - Algues - Autre Faunes - Bryophytes - Lichens - Phanérogames - Poissons - Ptéridophytes - Mollusques - Crustacés - Arachnides - Myriapodes - Orthoptères - Lépidoptères - Coléoptères - Diptères - Hyménoptères - Autres ordres d'Hexapodes - Hémiptères - Ascomycètes - Basidiomycètes - Autres Fonges 	<ul style="list-style-type: none"> - Amphibiens - Mammifères - Reptiles - Odonates 		<ul style="list-style-type: none"> - Oiseaux

5.2 Habitats

6. HABITATS

6.1 Habitats déterminants

Non renseigné

6.2 Habitats autres

Non renseigné

6.3 Habitats périphériques

Non renseigné

6.4 Commentaire sur les habitats

aucun commentaire

7. ESPECES

7.1 Espèces déterminantes

Groupe	Code Espèce (CD_NOM)	Nom scientifique de l'espèce	Nomm vernaculaire de l'espèce	Statut(s) biologique(s)	Sources	Degré d'abondance	Effectif inférieur estimé	Effectif supérieur estimé	Année/ Période d'observation
Mammifères	61212	<i>Castor fiber</i> (Linnaeus, 1758)	<i>Castor d'Eurasie, Castor, Castor d'Europe</i>	Reproduction indéterminée	Informateur : Ligue pour la Protection des Oiseaux (LPO) Auvergne-Rhône-Alpes				2015
	60489	<i>Pipistrellus pygmaeus</i> (Leach, 1825)	<i>Pipistrelle pygmée</i>	Reproduction indéterminée	Informateur : Ligue pour la Protection des Oiseaux (LPO) Auvergne-Rhône-Alpes				2010
Odonates	65440	<i>Aeshna cyanea</i> (O.F. Müller, 1764)	<i>Aeschne bleue (L')</i>	Reproduction indéterminée	Informateur : Ligue pour la Protection des Oiseaux (LPO) Auvergne-Rhône-Alpes et Groupe de Recherche et de Protection des Libellules, Sympetrum (GRPLS)				2014
	65076	<i>Calopteryx haemorrhoidalis</i> (Vander Linden, 1825)	<i>Caloptéryx hémorroïdal</i>	Reproduction indéterminée	Informateur : Ligue pour la Protection des Oiseaux (LPO) Auvergne-Rhône-Alpes et Groupe de Recherche et de Protection des Libellules, Sympetrum (GRPLS)				2018
	653281	<i>Calopteryx splendens</i> (Harris, 1780)	<i>Caloptéryx éclatant</i>	Reproduction indéterminée	Informateur : Ligue pour la Protection des Oiseaux (LPO) Auvergne-Rhône-Alpes et Groupe de Recherche et de Protection des Libellules, Sympetrum (GRPLS)				2018
	65080	<i>Calopteryx virgo</i> (Linnaeus, 1758)	<i>Caloptéryx vierge</i>	Reproduction indéterminée	Informateur : Ligue pour la Protection des Oiseaux (LPO) Auvergne-Rhône-Alpes et Groupe de Recherche et de Protection des Libellules, Sympetrum (GRPLS)				2018
	65133	<i>Coenagrion mercuriale</i> (Charpentier, 1840)	<i>Agrion de Mercure</i>	Reproduction indéterminée					
	199694	<i>Cordulegaster boltonii</i> (Donovan, 1807)	<i>Cordulégastré annelé (Le)</i>	Reproduction indéterminée	Informateur : Ligue pour la Protection des Oiseaux (LPO) Auvergne-Rhône-Alpes et Groupe de Recherche et de Protection des Libellules, Sympetrum (GRPLS)				2018

Groupe	Code Espèce (CD_NOM)	Nom scientifique de l'espèce	Nomm vernaculaire de l'espèce	Statut(s) biologique(s)	Sources	Degré d'abondance	Effectif inférieur estimé	Effectif supérieur estimé	Année/ Période d'observation
	65290	<i>Orthetrum brunneum</i> (Boyer de Fonscolombe, 1837)	<i>Orthétrum brun</i> (L')	Reproduction indéterminée	Informateur : Ligue pour la Protection des Oiseaux (LPO) Auvergne-Rhône-Alpes et Groupe de Recherche et de Protection des Libellules, Sympetrum (GRPLS)				2018
	65179	<i>Platycnemis acutipennis</i> Selys, 1841	<i>Agrion orangé</i>	Reproduction indéterminée					
Oiseaux	3571	<i>Alcedo atthis</i> (Linnaeus, 1758)	<i>Martin-pêcheur d'Europe</i>	Reproduction indéterminée					
	3493	<i>Bubo bubo</i> (Linnaeus, 1758)	<i>Grand-duc d'Europe</i>	Reproduction indéterminée	Informateur : Ligue pour la Protection des Oiseaux (LPO) Auvergne-Rhône-Alpes				2012
	2873	<i>Circaetus gallicus</i> (Gmelin, 1788)	<i>Circaète Jean-le-Blanc</i>	Reproduction indéterminée	Informateur : Ligue pour la Protection des Oiseaux (LPO) Auvergne-Rhône-Alpes				2012
	2679	<i>Falco subbuteo</i> Linnaeus, 1758	<i>Faucon hobereau</i>	Reproduction indéterminée					

7.2 Espèces autres

Groupe	Code Espèce (CD_NOM)	Nom scientifique de l'espèce	Nomm vernaculaire de l'espèce	Statut(s) biologique(s)	Sources	Degré d'abondance	Effectif inférieur estimé	Effectif supérieur estimé	Année/ Période d'observation
Amphibiens	197	<i>Alytes obstetricans</i> (Laurenti, 1768)	<i>Alyte accoucheur</i> (L'), <i>Crapaud accoucheur</i>	Reproduction indéterminée	Informateur : Ligue pour la Protection des Oiseaux (LPO) Auvergne-Rhône-Alpes				2012
Mammifères	60360	<i>Eptesicus serotinus</i> (Schreber, 1774)	<i>Sérotine commune</i>	Reproduction indéterminée	Informateur : Ligue pour la Protection des Oiseaux (LPO) Auvergne-Rhône-Alpes				2010
	60506	<i>Hypsugo savii</i> (Bonaparte, 1837)	<i>Vespère de Savi</i>	Reproduction indéterminée	Informateur : Ligue pour la Protection des Oiseaux (LPO) Auvergne-Rhône-Alpes				2017
	200118	<i>Myotis daubentonii</i> (Kuhl, 1817)	<i>Murin de Daubenton</i>	Reproduction indéterminée	Informateur : Ligue pour la Protection des Oiseaux (LPO) Auvergne-Rhône-Alpes				2017

Groupe	Code Espèce (CD_NOM)	Nom scientifique de l'espèce	Nomm vernaculaire de l'espèce	Statut(s) biologique(s)	Sources	Degré d'abondance	Effectif inférieur estimé	Effectif supérieur estimé	Année/ Période d'observation
	79303	<i>Pipistrellus kuhlii</i> (Kuhl, 1817)	<i>Pipistrelle de Kuhl</i>	Reproduction indéterminée	Informateur : Ligue pour la Protection des Oiseaux (LPO) Auvergne-Rhone-Alpes				2017
	60479	<i>Pipistrellus pipistrellus</i> (Schreber, 1774)	<i>Pipistrelle commune</i>	Reproduction indéterminée	Informateur : Ligue pour la Protection des Oiseaux (LPO) Auvergne-Rhone-Alpes				2017
	60518	<i>Plecotus auritus</i> (Linnaeus, 1758)	<i>Oreillard roux, Oreillard septentrional</i>	Reproduction indéterminée	Informateur : Ligue pour la Protection des Oiseaux (LPO) Auvergne-Rhone-Alpes				2010
Oiseaux	3791	<i>Certhia brachydactyla</i> C.L. Brehm, 1820	<i>Grimpereau des jardins</i>	Hivernage, séjour hors de période de reproduction	Informateur : Ligue pour la Protection des Oiseaux (LPO) Auvergne-Rhone-Alpes				2013
				Reproduction indéterminée	Informateur : Ligue pour la Protection des Oiseaux (LPO) Auvergne-Rhone-Alpes				2015
	4564	<i>Fringilla coelebs</i> Linnaeus, 1758	<i>Pinson des arbres</i>	Reproduction indéterminée	Informateur : Ligue pour la Protection des Oiseaux (LPO) Auvergne-Rhone-Alpes				2013
	3692	<i>Ptyonoprogne rupestris</i> (Scopoli, 1769)	<i>Hirondelle de rochers</i>	Reproduction indéterminée	Informateur : Ligue pour la Protection des Oiseaux (LPO) Auvergne-Rhone-Alpes				2018
	4257	<i>Sylvia atricapilla</i> (Linnaeus, 1758)	<i>Fauvette à tête noire</i>	Reproduction indéterminée	Informateur : Ligue pour la Protection des Oiseaux (LPO) Auvergne-Rhone-Alpes				2013
Reptiles	77619	<i>Lacerta bilineata</i> Daudin, 1802		Reproduction indéterminée	Informateur : Ligue pour la Protection des Oiseaux (LPO) Auvergne-Rhone-Alpes				2013
	78048	<i>Natrix maura</i> (Linnaeus, 1758)	<i>Couleuvre vipérine (La)</i>	Reproduction indéterminée	Informateur : Ligue pour la Protection des Oiseaux (LPO) Auvergne-Rhone-Alpes				2013
	77756	<i>Podarcis muralis</i> (Laurenti, 1768)	<i>Lézard des murailles (Le)</i>	Reproduction indéterminée	Informateur : Ligue pour la Protection des Oiseaux (LPO) Auvergne-Rhone-Alpes				2013

7.3 Espèces à statut réglementé

Groupe	Code Espèce (CD_NOM)	Espèce (nom scientifique)	Statut de détermination	Réglementation
Amphibiens	197	<i>Alytes obstetricans</i> (Laurenti, 1768)	Autre	Directive 92/43/CEE (Directive européenne dite Directive Habitats-Faune-Flore) (lien)
				Listes des amphibiens et des reptiles protégés sur l'ensemble du territoire français et les modalités de leur protection (lien)
Insectes	65133	<i>Coenagrion mercuriale</i> (Charpentier, 1840)	Déterminante	Directive 92/43/CEE (Directive européenne dite Directive Habitats-Faune-Flore) (lien)
				Liste des insectes protégés sur l'ensemble du territoire et les modalités de leur protection (lien)
Mammifères	60360	<i>Eptesicus serotinus</i> (Schreber, 1774)	Autre	Directive 92/43/CEE (Directive européenne dite Directive Habitats-Faune-Flore) (lien)
				Liste des mammifères terrestres protégés sur l'ensemble du territoire français et les modalités de leur protection (lien)
	60479	<i>Pipistrellus pipistrellus</i> (Schreber, 1774)	Autre	Directive 92/43/CEE (Directive européenne dite Directive Habitats-Faune-Flore) (lien)
				Liste des mammifères terrestres protégés sur l'ensemble du territoire français et les modalités de leur protection (lien)
	60489	<i>Pipistrellus pygmaeus</i> (Leach, 1825)	Déterminante	Directive 92/43/CEE (Directive européenne dite Directive Habitats-Faune-Flore) (lien)
				Liste des mammifères terrestres protégés sur l'ensemble du territoire français et les modalités de leur protection (lien)
	60506	<i>Hypsugo savii</i> (Bonaparte, 1837)	Autre	Directive 92/43/CEE (Directive européenne dite Directive Habitats-Faune-Flore) (lien)
				Liste des mammifères terrestres protégés sur l'ensemble du territoire français et les modalités de leur protection (lien)
	60518	<i>Plecotus auritus</i> (Linnaeus, 1758)	Autre	Directive 92/43/CEE (Directive européenne dite Directive Habitats-Faune-Flore) (lien)
				Liste des mammifères terrestres protégés sur l'ensemble du territoire français et les modalités de leur protection (lien)
61212	<i>Castor fiber</i> Linnaeus, 1758	Déterminante	Directive 92/43/CEE (Directive européenne dite Directive Habitats-Faune-Flore) (lien)	
			Liste des mammifères terrestres protégés sur l'ensemble du territoire français et les modalités de leur protection (lien)	
79303	<i>Pipistrellus kuhlii</i> (Kuhl, 1817)	Autre	Directive 92/43/CEE (Directive européenne dite Directive Habitats-Faune-Flore) (lien)	
			Liste des mammifères terrestres protégés sur l'ensemble du territoire français et les modalités de leur protection (lien)	
200118	<i>Myotis daubentonii</i> (Kuhl, 1817)	Autre	Directive 92/43/CEE (Directive européenne dite Directive Habitats-Faune-Flore) (lien)	
			Liste des mammifères terrestres protégés sur l'ensemble du territoire français et les modalités de leur protection (lien)	
Oiseaux	2679	<i>Falco subbuteo</i> Linnaeus, 1758	Déterminante	Liste des oiseaux protégés sur l'ensemble du territoire et les modalités de leur protection (lien)
	2873	<i>Circaetus gallicus</i> (Gmelin, 1788)	Déterminante	Directive 79/409/CEE (Directive européenne dite Directive Oiseaux) (lien)
				Liste des oiseaux protégés sur l'ensemble du territoire et les modalités de leur protection (lien)
3493	<i>Bubo bubo</i> (Linnaeus, 1758)	Déterminante	Directive 79/409/CEE (Directive européenne dite Directive Oiseaux) (lien)	

Groupe	Code Espèce (CD_NOM)	Espèce (nom scientifique)	Statut de détermination	Réglementation
				Liste des oiseaux protégés sur l'ensemble du territoire et les modalités de leur protection (lien)
	3571	<i>Alcedo atthis</i> (Linnaeus, 1758)	Déterminante	Directive 79/409/CEE (Directive européenne dite Directive Oiseaux) (lien) Liste des oiseaux protégés sur l'ensemble du territoire et les modalités de leur protection (lien)
	3692	<i>Ptyonoprogne rupestris</i> (Scopoli, 1769)	Autre	Liste des oiseaux protégés sur l'ensemble du territoire et les modalités de leur protection (lien)
	3791	<i>Certhia brachydactyla</i> C.L. Brehm, 1820	Autre	Liste des oiseaux protégés sur l'ensemble du territoire et les modalités de leur protection (lien)
	4257	<i>Sylvia atricapilla</i> (Linnaeus, 1758)	Autre	Liste des oiseaux protégés sur l'ensemble du territoire et les modalités de leur protection (lien)
	4564	<i>Fringilla coelebs</i> Linnaeus, 1758	Autre	Liste des oiseaux protégés sur l'ensemble du territoire et les modalités de leur protection (lien)
Reptiles	77619	<i>Lacerta bilineata</i> Daudin, 1802	Autre	Directive 92/43/CEE (Directive européenne dite Directive Habitats-Faune-Flore) (lien) Listes des amphibiens et des reptiles protégés sur l'ensemble du territoire français et les modalités de leur protection (lien)
	77756	<i>Podarcis muralis</i> (Laurenti, 1768)	Autre	Directive 92/43/CEE (Directive européenne dite Directive Habitats-Faune-Flore) (lien) Listes des amphibiens et des reptiles protégés sur l'ensemble du territoire français et les modalités de leur protection (lien)
	78048	<i>Natrix maura</i> (Linnaeus, 1758)	Autre	Listes des amphibiens et des reptiles protégés sur l'ensemble du territoire français et les modalités de leur protection (lien)

8. LIENS ESPECES ET HABITATS

Non renseigné

9. SOURCES

Type	Auteur	Année de publication	Titre
Bibliographie	BAYLE B.	1999	Inventaire des Orchidées d'Ardèche - Bilan provisoire fin 99
	BOUDRIE M., DESCOINGS B.M., MANDIN J.P.	2005	Les ptéridophytes du département de l'Ardèche (France)
	DELIRY C., GRAND D. et al.	1998	L'Agrion de Mercure (Coenagrion mercuriale) dans la Moyenne vallée du Rhône : mise en perspective des données par rapport à la région Rhône-Alpes
	GRAND D.	2004	Les libellules du Rhône
Informateur	Ligue pour la Protection des Oiseaux (LPO) Auvergne-Rhône-Alpes		
	Ligue pour la Protection des Oiseaux (LPO) Auvergne-Rhône-Alpes et Groupe de Recherche et de Protection des Libellules, Sympetrum (GRPLS)		



ENSEMBLE FONCTIONNEL FORME PAR LE MOYEN-RHONE ET SES ANNEXES FLUVIALES (Identifiant national : 820000351)

(ZNIEFF Continentale de type 2)

(Identifiant régional : 2601)

La citation de référence de cette fiche doit se faire comme suite : DIREN RHONE-ALPES (CHATELAIN Marc), . - 820000351, ENSEMBLE FONCTIONNEL FORME PAR LE MOYEN-RHONE ET SES ANNEXES FLUVIALES. - INPN, SPN-MNHN Paris, 167 P. <https://inpn.mnhn.fr/zone/znieff/820000351.pdf>

Région en charge de la zone : Rhône-Alpes
Rédacteur(s) :DIREN RHONE-ALPES (CHATELAIN Marc)
Centroïde calculé : 791859°-1989869°

Dates de validation régionale et nationale

Date de premier avis CSRPN : 17/12/2009
Date actuelle d'avis CSRPN : 07/06/2019
Date de première diffusion INPN :
Date de dernière diffusion INPN : 28/05/2021

1. DESCRIPTION	2
2. CRITERES D'INTERET DE LA ZONE	6
3. CRITERES DE DELIMITATION DE LA ZONE	6
4. FACTEUR INFLUENCANT L'EVOLUTION DE LA ZONE	6
5. BILAN DES CONNAISSANCES - EFFORTS DES PROSPECTIONS	7
6. HABITATS	7
7. ESPECES	8
8. LIENS ESPECES ET HABITATS	167
9. SOURCES	167

1. DESCRIPTION

1.1 Localisation administrative

- Département : Loire
- Département : Gard
- Département : Ardèche
- Département : Vaucluse
- Département : Isère
- Département : Drôme
- Département : Rhône

- Commune : Laveyron (INSEE : 26160)
- Commune : Malataverne (INSEE : 26169)
- Commune : Serves-sur-Rhône (INSEE : 26341)
- Commune : Tourrettes (INSEE : 26353)
- Commune : Chasse-sur-Rhône (INSEE : 38087)
- Commune : Sablons (INSEE : 38349)
- Commune : Saint-Alban-du-Rhône (INSEE : 38353)
- Commune : Charmes-sur-Rhône (INSEE : 07055)
- Commune : Oullins (INSEE : 69149)
- Commune : Saint-Paul-Trois-Châteaux (INSEE : 26324)
- Commune : Saint-Clair-du-Rhône (INSEE : 38378)
- Commune : Châteauneuf-sur-Isère (INSEE : 26084)
- Commune : Champagne (INSEE : 07051)
- Commune : Arras-sur-Rhône (INSEE : 07015)
- Commune : Tournon-sur-Rhône (INSEE : 07324)
- Commune : Grigny (INSEE : 69096)
- Commune : Reventin-Vaugris (INSEE : 38336)
- Commune : Beauchastel (INSEE : 07027)
- Commune : Cruas (INSEE : 07076)
- Commune : Tupin-et-Semons (INSEE : 69253)
- Commune : Sérézin-du-Rhône (INSEE : 69294)
- Commune : Ampuis (INSEE : 69007)
- Commune : Saint-Cyr-sur-le-Rhône (INSEE : 69193)
- Commune : Saint-Prim (INSEE : 38448)
- Commune : Condrieu (INSEE : 69064)
- Commune : Limony (INSEE : 07143)
- Commune : Voulte-sur-Rhône (INSEE : 07349)
- Commune : Mercuroi-Veaunes (INSEE : 26179)
- Commune : Montélimar (INSEE : 26198)
- Commune : Pierrelatte (INSEE : 26235)
- Commune : Saint-Pierre-de-Bœuf (INSEE : 42272)
- Commune : Teil (INSEE : 07319)
- Commune : Saint-Georges-les-Bains (INSEE : 07240)
- Commune : Saint-Marcel-d'Ardèche (INSEE : 07264)
- Commune : Rochemaure (INSEE : 07191)
- Commune : Saint-Just-d'Ardèche (INSEE : 07259)
- Commune : Guilherand-Granges (INSEE : 07102)
- Commune : Saint-Montan (INSEE : 07279)
- Commune : Châteauneuf-du-Rhône (INSEE : 26085)
- Commune : Savasse (INSEE : 26339)
- Commune : Chonas-l'Ambellan (INSEE : 38107)
- Commune : Salaise-sur-Sanne (INSEE : 38468)
- Commune : Viviers (INSEE : 07346)
- Commune : Rompon (INSEE : 07198)
- Commune : Saint-Désirat (INSEE : 07228)
- Commune : Feyzin (INSEE : 69276)
- Commune : Loire-sur-Rhône (INSEE : 69118)
- Commune : Saint-Romain-en-Gal (INSEE : 69235)
- Commune : Livron-sur-Drôme (INSEE : 26165)
- Commune : Ponsas (INSEE : 26247)

- Commune : Gervans (INSEE : 26380)
- Commune : Millery (INSEE : 69133)
- Commune : Pouzin (INSEE : 07181)
- Commune : Ancône (INSEE : 26008)
- Commune : Andancette (INSEE : 26009)
- Commune : Étoile-sur-Rhône (INSEE : 26124)
- Commune : Saint-Maurice-l'Exil (INSEE : 38425)
- Commune : Seyssuel (INSEE : 38487)
- Commune : Peyraud (INSEE : 07174)
- Commune : Lamotte-du-Rhône (INSEE : 84063)
- Commune : Givors (INSEE : 69091)
- Commune : Roches-de-Condrieu (INSEE : 38340)
- Commune : Vérin (INSEE : 42327)
- Commune : Solaize (INSEE : 69296)
- Commune : Saint-Michel-sur-Rhône (INSEE : 42265)
- Commune : Sarras (INSEE : 07308)
- Commune : Loriol-sur-Drôme (INSEE : 26166)
- Commune : Valence (INSEE : 26362)
- Commune : Serrières (INSEE : 07313)
- Commune : Soyons (INSEE : 07316)
- Commune : Ozon (INSEE : 07169)
- Commune : Ternay (INSEE : 69297)
- Commune : Mulatière (INSEE : 69142)
- Commune : Sainte-Colombe (INSEE : 69189)
- Commune : Mauves (INSEE : 07152)
- Commune : Pierre-Bénite (INSEE : 69152)
- Commune : Coucourde (INSEE : 26106)
- Commune : Érôme (INSEE : 26119)
- Commune : Saulce-sur-Rhône (INSEE : 26337)
- Commune : Glun (INSEE : 07097)
- Commune : Lemps (INSEE : 07140)
- Commune : Bollène (INSEE : 84019)
- Commune : Lyon (INSEE : 69123)
- Commune : Chavanay (INSEE : 42056)
- Commune : Châteaubourg (INSEE : 07059)
- Commune : Cornas (INSEE : 07070)
- Commune : Roche-de-Glun (INSEE : 26271)
- Commune : Donzère (INSEE : 26116)
- Commune : Pont-Saint-Esprit (INSEE : 30202)
- Commune : Bourg-lès-Valence (INSEE : 26058)
- Commune : Crozes-Hermitage (INSEE : 26110)
- Commune : Garde-Adhémar (INSEE : 26138)
- Commune : Granges-Gontardes (INSEE : 26145)
- Commune : Portes-lès-Valence (INSEE : 26252)
- Commune : Saint-Rambert-d'Albon (INSEE : 26325)
- Commune : Saint-Vallier (INSEE : 26333)
- Commune : Tain-l'Hermitage (INSEE : 26347)
- Commune : Andance (INSEE : 07009)
- Commune : Baix (INSEE : 07022)
- Commune : Bourg-Saint-Andéol (INSEE : 07042)
- Commune : Saint-Jean-de-Muzols (INSEE : 07245)
- Commune : Saint-Péray (INSEE : 07281)
- Commune : Meysse (INSEE : 07157)
- Commune : Irigny (INSEE : 69100)
- Commune : Vernaison (INSEE : 69260)
- Commune : Vienne (INSEE : 38544)
- Commune : Saint-Fons (INSEE : 69199)
- Commune : Péage-de-Roussillon (INSEE : 38298)
- Commune : Lapalud (INSEE : 84064)
- Commune : Vion (INSEE : 07345)

1.2 Superficie

23866,13 hectares

1.3 Altitude

Minimale (mètre): 39

Maximale (mètre): 209

1.4 Liaisons écologiques avec d'autres ZNIEFF

Non renseigné

1.5 Commentaire général

Ce très vaste ensemble linéaire délimite l'espace fonctionnel formé par le cours moyen du Rhône (depuis Lyon jusqu'à Pierrelatte), ses annexes fluviales : « îlons » (milieux humides annexes alimentés par le cours d'eau ou la nappe phréatique, correspondant souvent à d'anciens bras du fleuve) et « brotteaux » installés sur les basses terrasses alluviales», son champ naturel d'inondation...

Il englobe le lit majeur dans ses sections restées à l'écart de l'urbanisation, et le lit mineur du fleuve y compris dans la traversée des agglomérations, dont celle de Lyon.

Le Schéma Directeur d'Aménagement et de Gestion des Eaux du Bassin Rhône-Méditerranée-Corse identifie à l'échelle du bassin plusieurs tronçons de la moyenne vallée du Rhône parmi les milieux aquatiques remarquables au fonctionnement altéré.

Il souligne également l'importance d'une préservation des liaisons physiques pour garantir le bon fonctionnement des milieux, la libre circulation des poissons entre le fleuve et certains de ses affluents (Drôme, Roubion, Lez, Eygues...).

Il fixe comme objectif, à travers le plan migrateur, la restitution d'une voie générale de circulation de la faune aquatique (Anguille jusqu'à Lyon, Alose feinte du Rhône, puis Lamproies marine et fluviatile jusqu'à l'Ardèche. L'objectif guide, à l'horizon 2010, est le retour des frayères historiques de l'Alose (Auxonne sur la Saône, région de Belley sur le Haut-Rhône).

Il propose également des objectifs ambitieux de réduction des pollutions.

Outre la faune piscicole, le Rhône et ses annexes conservent un cortège d'espèces remarquables tant en ce qui concerne les insectes (avec une grande richesse en libellules : le secteur est notamment un « vivier » remarquable pour l'Agrion de Mercure ou le Sympetrum à corps déprimé) que les mammifères (Castor d'Europe) ou l'avifaune (colonies d'ardéidés, Sterne pierregarin).

Certaines sections sont par ailleurs inventoriées au titre des Zones Importantes pour la Conservation des Oiseaux (ZICO), comme à la Platière. La vallée constitue en outre un axe migratoire majeur pour l'avifaune.

Les formations forestières alluviales conservent de précieuses reliques, et l'on dénombre des plantes remarquables (Cornifle submergé, orchidées telles que la Spiranthe d'automne, l'Epipactis du Rhône ou l'Orchis à longues bractées, cette dernière espèce actuellement en cours d'expansion...Quant à l'Epipactis du Castor, elle n'a été décrite que très récemment, et n'est connue que des terrasses alluvionnaires du Rhône moyen).

Enfin, le site est concerné par une importante nappe phréatique, dont il faut rappeler qu'elle recèle elle-même une faune spécifique. Il s'agit d'un peuplement à base d'invertébrés aquatiques aveugles et dépigmentés. Ainsi, 45% des espèces d'Hydrobiidae (la plus importante famille de mollusques continentaux de France avec une centaine de taxons : Moitessieria, Bythinella...) sont des espèces aquatiques qui peuplent les eaux souterraines et notamment les nappes.

La biodiversité, qui tend dans ce domaine à augmenter fortement autour du bassin méditerranéen, est considérée comme importante dans la nappe de la moyenne et surtout de la basse vallée du Rhône.

Le zonage de type II traduit les fortes interactions (notamment d'ordre hydraulique) liant les divers éléments de cet ensemble, au sein duquel les secteurs biologiquement les plus riches sont retranscrits par plusieurs zones de type I (îles, îlons, secteurs de brotteaux, confluences...).

Il souligne également particulièrement les fonctionnalités naturelles :

- celles de nature hydraulique (champ d'expansion naturelle des crues, protection de la ressource en eau) ; les aquifères souterrains sont sensibles aux pollutions accidentelles ou découlant de l'industrialisation, de l'urbanisation et de l'agriculture intensive,

- celles liées à la préservation des populations animales ou végétales, en tant que zone de passages et d'échanges entre le fleuve et les réseaux affluents pour ce qui concerne la faune piscicole, zone d'alimentation ou de reproduction pour de nombreuses espèces, dont celles précédemment citées.

L'ensemble, bien que souvent fortement transformé par l'urbanisation et les aménagements hydrauliques, conserve par ailleurs un intérêt paysager, géomorphologique (morphodynamique fluviale) et phytogéographique, compte-tenu des échanges biologiques intenses qui se manifestent ici, au seuil du domaine méditerranéen.

1.6 Compléments descriptifs

1.6.1 Mesures de protection

- Site inscrit selon la loi de 1930
- Site classé selon la loi de 1930
- Réserve naturelle nationale
- Arrêté de protection de biotope, d'habitat naturel ou de site d'intérêt géologique
- Zone protégée au titre de la Loi Montagne
- Zone de Protection Spéciale et Zone Spéciale de Conservation
- Site inscrit au titre de la Directive Oiseaux (ZPS)
- Site inscrit au titre de la Directive Habitats (ZSC, SIC, PSIC)
- Parc naturel régional
- Zone de Protection du Patrimoine Architectural Urbain
- Abord de monument historique

Commentaire sur les mesures de protection

aucun commentaire

1.6.2 Activités humaines

Non renseigné

Commentaire sur les activités humaines

aucun commentaire

1.6.3 Géomorphologie

Non renseigné

Commentaire sur la géomorphologie

aucun commentaire

1.6.4 Statut de propriété

- Propriété privée (personne physique)
- Propriété d'une association, groupement ou société
- Etablissement public
- Domaine privé d'une collectivité territoriale
- Domaine privé communal
- Domaine privé départemental
- Domaine privé régional
- Domaine privé de l'état
- Domaine public fluvial

Commentaire sur le statut de propriété

aucun commentaire

2. CRITERES D'INTERET DE LA ZONE

Patrimoniaux	Fonctionnels	Complémentaires
<ul style="list-style-type: none"> - Critères d'intérêts patrimoniaux - Ecologique - Faunistique - Poissons - Amphibiens - Reptiles - Oiseaux - Mammifères - Mollusques - Odonates - Lépidoptères - Autre Faune (préciser) - Insectes - Floristique - Ptéridophytes - Phanérogames 	<ul style="list-style-type: none"> - Auto-épuration des eaux - Expansion naturelle des crues - Corridor écologique, zone de passages, zone d'échanges - Etapes migratoires, zones de stationnement, dortoirs - Zone particulière d'alimentation - Zone particulière liée à la reproduction - Autre intérêt fonctionnel d'ordre écologique (préciser) 	<ul style="list-style-type: none"> - Paysager - Géomorphologique

Commentaire sur les intérêts

aucun commentaire

3. CRITERES DE DELIMITATION DE LA ZONE

- Répartition des espèces (faune, flore)
- Répartition et agencement des habitats

Commentaire sur les critères de délimitation de la zone

aucun commentaire

4. FACTEURS INFLUENCANT L'EVOLUTION DE LA ZONE

Commentaire sur les facteurs

aucun commentaire

5. BILANS DES CONNAISSANCES - EFFORTS DES PROSPECTIONS

5.1 Espèces

Null	Faible	Moyen	Bon
- Algues	- Amphibiens		- Oiseaux
- Bryophytes	- Autre Faunes		
- Lichens	- Mammifères		
- Crustacés	- Phanérogames		
- Arachnides	- Poissons		
- Myriapodes	- Ptéridophytes		
- Coléoptères	- Reptiles		
- Diptères	- Mollusques		
- Hyménoptères	- Odonates		
- Autres ordres d'Hexapodes	- Orthoptères		
- Hémiptères	- Lépidoptères		
- Ascomycètes			
- Basidiomycètes			
- Autres Fonges			

5.2 Habitats

6. HABITATS

6.1 Habitats déterminants

Non renseigné

6.2 Habitats autres

Non renseigné

6.3 Habitats périphériques

Non renseigné

6.4 Commentaire sur les habitats

aucun commentaire

7. ESPECES

7.1 Espèces déterminantes

Groupe	Code Espèce (CD_NOM)	Nom scientifique de l'espèce	Nomm vernaculaire de l'espèce	Statut(s) biologique(s)	Sources	Degré d'abondance	Effectif inférieur estimé	Effectif supérieur estimé	Année/ Période d'observation
Amphibiens	259	<i>Bufo bufo</i> (Linnaeus, 1758)	<i>Crapaud commun</i> (Le)	Reproduction indéterminée					
	267	<i>Bufo calamita</i> Laurenti, 1768	<i>Crapaud calamite</i> (Le)	Reproduction indéterminée					
	459628	<i>Epidalea calamita</i> (Laurenti, 1768)	<i>Crapaud calamite</i> (Le)	Reproduction indéterminée	Informateur : Observatoire des Amphibiens (ODA) et Ligue pour la Protection des Oiseaux (LPO) Auvergne-Rhone-Alpes				2017
	281	<i>Hyla arborea</i> (Linnaeus, 1758)	<i>Rainette verte</i> (La)	Reproduction indéterminée	Informateur : Ligue pour la Protection des Oiseaux (LPO) Auvergne-Rhone-Alpes				2019
	444430	<i>Ichthyosaura alpestris</i> (Laurenti, 1768)		Reproduction indéterminée	Informateur : Groupe Mammalogique d'Auvergne (GMA) et Ligue pour la Protection des Oiseaux (LPO) Auvergne-Rhone-Alpes				2018
	252	<i>Pelodytes punctatus</i> (Daudin, 1803)	<i>Pélodyte ponctué</i> (Le)	Reproduction indéterminée	Informateur : Ligue pour la Protection des Oiseaux (LPO) Auvergne-Rhone-Alpes				2016
	444440	<i>Pelophylax kl. esculentus</i> (Linnaeus, 1758)		Reproduction indéterminée	Informateur : Ligue pour la Protection des Oiseaux (LPO) Auvergne-Rhone-Alpes				2019
	310	<i>Rana dalmatina</i> Fitzinger in Bonaparte, 1838	<i>Grenouille agile</i> (La)	Reproduction indéterminée	Informateur : Ligue pour la Protection des Oiseaux (LPO) Auvergne-Rhone-Alpes				2019
	351	<i>Rana temporaria</i> Linnaeus, 1758	<i>Grenouille rousse</i> (La)	Reproduction indéterminée	Informateur : Chauve-Souris Auvergne (CSA) et Ligue pour la Protection des Oiseaux (LPO) Auvergne-Rhone-Alpes				2018
	139	<i>Triturus cristatus</i> (Laurenti, 1768)	<i>Triton crêté</i> (Le)	Reproduction indéterminée	Informateur : Ligue pour la Protection des Oiseaux (LPO) Auvergne-Rhone-Alpes				2018

Groupe	Code Espèce (CD_NOM)	Nom scientifique de l'espèce	Nomm vernaculaire de l'espèce	Statut(s) biologique(s)	Sources	Degré d'abondance	Effectif inférieur estimé	Effectif supérieur estimé	Année/ Période d'observation
Lépidoptères	646040	<i>Polyommatus hispana rezniceki</i> (Bartel, 1904)	<i>Bleu-nacré d'Espagne (Le)</i>	Reproduction indéterminée					
	219755	<i>Satyrrium w-album</i> (Knoch, 1782)	<i>Thécla de l'Orme (La), Thécla à W blanc (La), W blanc (Le), Thècle W-album (La), Thécla W-Blanc (La), Porte-Queue brun à une ligne blanche (Le)</i>	Reproduction indéterminée					
Mammifères	61258	<i>Arvicola sapidus</i> Miller, 1908	<i>Campagnol amphibie, Rat d'eau</i>	Reproduction indéterminée	Informateur : Ligue pour la Protection des Oiseaux (LPO) Auvergne-Rhone-Alpes				2015
	60345	<i>Barbastella barbastellus</i> (Schreber, 1774)	<i>Barbastelle d'Europe, Barbastelle</i>	Reproduction indéterminée	Informateur : Chauve-Souris Auvergne (CSA) et Ligue pour la Protection des Oiseaux (LPO) Auvergne-Rhone-Alpes				2018
	61212	<i>Castor fiber</i> Linnaeus, 1758	<i>Castor d'Eurasie, Castor, Castor d'Europe</i>	Reproduction indéterminée	Informateur : Groupe Mammalogique d'Auvergne (GMA) et Ligue pour la Protection des Oiseaux (LPO) Auvergne-Rhone-Alpes				2019
	61000	<i>Cervus elaphus</i> Linnaeus, 1758	<i>Cerf élaphe</i>	Reproduction indéterminée	Informateur : Groupe Mammalogique d'Auvergne (GMA) et Ligue pour la Protection des Oiseaux (LPO) Auvergne-Rhone-Alpes				2019
	60176	<i>Crocidura leucodon</i> (Hermann, 1780)	<i>Crocidure leucode</i>	Reproduction indéterminée	Informateur : Ligue pour la Protection des Oiseaux (LPO) Auvergne-Rhone-Alpes				2002
	60187	<i>Crocidura suaveolens</i> (Pallas, 1811)	<i>Crocidure des jardins</i>	Reproduction indéterminée	Informateur : Ligue pour la Protection des Oiseaux (LPO) Auvergne-Rhone-Alpes				2013
	79302	<i>Eptesicus nilssonii</i> (Keyserling & Blasius, 1839)	<i>Sérotine de Nilsson</i>	Reproduction indéterminée	Informateur : Ligue pour la Protection des Oiseaux (LPO) Auvergne-Rhone-Alpes				2019
60831	<i>Genetta genetta</i> (Linnaeus, 1758)	<i>Genette commune, Genette</i>	Reproduction indéterminée	Informateur : Ligue pour la Protection des Oiseaux (LPO) Auvergne-Rhone-Alpes et Groupe de Recherche et de Protection des Libellules, Sympetrum (GRPLS)				2019	

Groupe	Code Espèce (CD_NOM)	Nom scientifique de l'espèce	Nomm vernaculaire de l'espèce	Statut(s) biologique(s)	Sources	Degré d'abondance	Effectif inférieur estimé	Effectif supérieur estimé	Année/ Période d'observation
	60506	<i>Hypsignathus savii</i> (Bonaparte, 1837)	<i>Vespère de Savi</i>	Reproduction indéterminée	Informateur : Ligue pour la Protection des Oiseaux (LPO) Auvergne-Rhône-Alpes et Groupe de Recherche et de Protection des Libellules, Sympetrum (GRPLS)				2019
	60630	<i>Lutra lutra</i> (Linnaeus, 1758)	<i>Loutre d'Europe, Loutre commune, Loutre</i>	Reproduction indéterminée	Informateur : Groupe Mammalogique d'Auvergne (GMA) et Ligue pour la Protection des Oiseaux (LPO) Auvergne-Rhône-Alpes				2019
	61543	<i>Micromys minutus</i> (Pallas, 1771)	<i>Rat des moissons</i>	Reproduction indéterminée	Informateur : Ligue pour la Protection des Oiseaux (LPO) Auvergne-Rhône-Alpes				2002
	61392	<i>Microtus duodecimcostatus</i> (de Sélys-Longchamps, 1839)	<i>Campagnol provençal</i>	Reproduction indéterminée	Informateur : Ligue pour la Protection des Oiseaux (LPO) Auvergne-Rhône-Alpes				2016
	61425	<i>Microtus subterraneus</i> (de Sélys-Longchamps, 1836)	<i>Campagnol souterrain</i>	Reproduction indéterminée	Informateur : Ligue pour la Protection des Oiseaux (LPO) Auvergne-Rhône-Alpes				2014
	60546	<i>Miniopterus schreibersi</i> (Kuhl, 1817)	<i>Minioptère de Schreibers</i>	Reproduction indéterminée					
	79305	<i>Miniopterus schreibersii</i> (Kuhl, 1817)	<i>Minioptère de Schreibers</i>	Reproduction indéterminée	Informateur : Ligue pour la Protection des Oiseaux (LPO) Auvergne-Rhône-Alpes				2018
	61580	<i>Mus spretus</i> Lataste, 1883	<i>Souris d'Afrique du Nord</i>	Reproduction indéterminée	Informateur : Ligue pour la Protection des Oiseaux (LPO) Auvergne-Rhône-Alpes				2012
	60686	<i>Mustela erminea</i> Linnaeus, 1758	<i>Hermine</i>	Reproduction indéterminée	Informateur : Ligue pour la Protection des Oiseaux (LPO) Auvergne-Rhône-Alpes				2009
	60731	<i>Mustela putorius</i> Linnaeus, 1758	<i>Putois d'Europe, Putois, Furet</i>	Reproduction indéterminée	Informateur : Ligue pour la Protection des Oiseaux (LPO) Auvergne-Rhône-Alpes				2017
	79299	<i>Myotis alcaethoe</i> Hellersen & Heller, 2001	<i>Murin d'Alcaethoe</i>	Reproduction indéterminée	Informateur : Ligue pour la Protection des Oiseaux (LPO) Auvergne-Rhône-Alpes				2019

Groupe	Code Espèce (CD_NOM)	Nom scientifique de l'espèce	Nomm vernaculaire de l'espèce	Statut(s) biologique(s)	Sources	Degré d'abondance	Effectif inférieur estimé	Effectif supérieur estimé	Année/ Période d'observation
	79301	<i>Myotis bechsteinii</i> (Kuhl, 1817)	<i>Murin de Bechstein</i>	Reproduction indéterminée	Informateur : Ligue pour la Protection des Oiseaux (LPO) Auvergne-Rhone-Alpes				2016
	60427	<i>Myotis blythii</i> (Tomes, 1857)	<i>Petit Murin</i>	Reproduction indéterminée	Informateur : Ligue pour la Protection des Oiseaux (LPO) Auvergne-Rhone-Alpes				2017
	79300	<i>Myotis brandtii</i> (Eversmann, 1845)	<i>Murin de Brandt</i>	Reproduction indéterminée	Informateur : Ligue pour la Protection des Oiseaux (LPO) Auvergne-Rhone-Alpes				2017
	60439	<i>Myotis capaccinii</i> (Bonaparte, 1837)	<i>Murin de Capaccini, Vespertilion de Capaccini</i>	Reproduction indéterminée	Informateur : Ligue pour la Protection des Oiseaux (LPO) Auvergne-Rhone-Alpes				2013
	60400	<i>Myotis emarginatus</i> (É. Geoffroy Saint-Hilaire, 1806)	<i>Murin à oreilles échancrées, Vespertilion à oreilles échancrées</i>	Reproduction indéterminée	Informateur : Ligue pour la Protection des Oiseaux (LPO) Auvergne-Rhone-Alpes et Groupe de Recherche et de Protection des Libellules, Sympetrum (GRPLS)				2019
	60418	<i>Myotis myotis</i> (Borkhausen, 1797)	<i>Grand Murin</i>	Reproduction indéterminée	Informateur : Chauve-Souris Auvergne (CSA) et Ligue pour la Protection des Oiseaux (LPO) Auvergne-Rhone-Alpes				2018
	60127	<i>Neomys fodiens</i> (Pennant, 1771)	<i>Crossope aquatique, Musaraigne aquatique, Musaraigne d'eau, Musaraigne porte-rame</i>	Reproduction indéterminée	Informateur : Ligue pour la Protection des Oiseaux (LPO) Auvergne-Rhone-Alpes				2008
	60468	<i>Nyctalus noctula</i> (Schreber, 1774)	<i>Noctule commune</i>	Reproduction indéterminée	Informateur : Ligue pour la Protection des Oiseaux (LPO) Auvergne-Rhone-Alpes				2017
	60490	<i>Pipistrellus nathusii</i> (Keyserling & Blasius, 1839)	<i>Pipistrelle de Nathusius</i>	Reproduction indéterminée	Informateur : Ligue pour la Protection des Oiseaux (LPO) Auvergne-Rhone-Alpes				2017
	60489	<i>Pipistrellus pygmaeus</i> (Leach, 1825)	<i>Pipistrelle pygmée</i>	Reproduction indéterminée	Informateur : Ligue pour la Protection des Oiseaux (LPO) Auvergne-Rhone-Alpes et Groupe de Recherche et de Protection des Libellules, Sympetrum (GRPLS)				2018

Groupe	Code Espèce (CD_NOM)	Nom scientifique de l'espèce	Nomm vernaculaire de l'espèce	Statut(s) biologique(s)	Sources	Degré d'abondance	Effectif inférieur estimé	Effectif supérieur estimé	Année/ Période d'observation
	61587	<i>Rattus rattus</i> (Linnaeus, 1758)	<i>Rat noir, Rat commun</i>	Reproduction indéterminée	Informateur : Ligue pour la Protection des Oiseaux (LPO) Auvergne-Rhone-Alpes				2018
	60330	<i>Rhinolophus euryale</i> Blasius, 1853	<i>Rhinolophe euryale</i>	Reproduction indéterminée	Informateur : Ligue pour la Protection des Oiseaux (LPO) Auvergne-Rhone-Alpes et Groupe de Recherche et de Protection des Libellules, Sympetrum (GRPLS)				2019
	60295	<i>Rhinolophus ferrumequinum</i> (Schreber, 1774)	<i>Grand rhinolophe</i>	Reproduction indéterminée	Informateur : Chauve-Souris Auvergne (CSA) et Ligue pour la Protection des Oiseaux (LPO) Auvergne-Rhone-Alpes				2018
	60313	<i>Rhinolophus hipposideros</i> (Bechstein, 1800)	<i>Petit rhinolophe</i>	Reproduction indéterminée	Informateur : Chauve-Souris Auvergne (CSA) et Ligue pour la Protection des Oiseaux (LPO) Auvergne-Rhone-Alpes				2018
	60062	<i>Sorex araneus</i> Linnaeus, 1758	<i>Musaraigne carrellet</i>	Reproduction indéterminée	Informateur : Ligue pour la Protection des Oiseaux (LPO) Auvergne-Rhone-Alpes				2010
	60557	<i>Tadarida teniotis</i> (Rafinesque, 1814)	<i>Molosse de Cestoni</i>	Reproduction indéterminée	Informateur : Ligue pour la Protection des Oiseaux (LPO) Auvergne-Rhone-Alpes et Groupe de Recherche et de Protection des Libellules, Sympetrum (GRPLS)				2019
Mollusques	64141	<i>Vertigo moulinsiana</i> (Dupuy, 1849)	<i>Vertigo de Des Moulins</i>	Reproduction certaine ou probable					
	65456	<i>Aeshna affinis</i> Vander Linden, 1820	<i>Aeschna affine</i>	Reproduction indéterminée	Informateur : Ligue pour la Protection des Oiseaux (LPO) Auvergne-Rhone-Alpes et Groupe de Recherche et de Protection des Libellules, Sympetrum (GRPLS)				2019
Odonates	65440	<i>Aeshna cyanea</i> (O.F. Müller, 1764)	<i>Aeschna bleue (L')</i>	Reproduction indéterminée	Informateur : Ligue pour la Protection des Oiseaux (LPO) Auvergne-Rhone-Alpes et Groupe de Recherche et de Protection des Libellules, Sympetrum (GRPLS)				2018
	199909	<i>Aeshna isoceles</i> (O.F. Müller, 1767)	<i>Aeschna isocèle</i>	Reproduction indéterminée	Informateur : Ligue pour la Protection des Oiseaux (LPO) Auvergne-Rhone-Alpes				2019

Groupe	Code Espèce (CD_NOM)	Nom scientifique de l'espèce	Nomm vernaculaire de l'espèce	Statut(s) biologique(s)	Sources	Degré d'abondance	Effectif inférieur estimé	Effectif supérieur estimé	Année/ Période d'observation
	65425	<i>Aeshna juncea</i> (Linnaeus, 1758)	<i>Aeschna des joncs</i>	Reproduction indéterminée	Informateur : Ligue pour la Protection des Oiseaux (LPO) Auvergne-Rhône-Alpes et Groupe de Recherche et de Protection des Libellules, Sympetrum (GRPLS)				2013
	65477	<i>Anax parthenope</i> (Selys, 1839)	<i>Anax napolitain</i> (L')	Reproduction indéterminée	Informateur : Ligue pour la Protection des Oiseaux (LPO) Auvergne-Rhône-Alpes				2019
	65412	<i>Boyeria irene</i> (Boyer de Fonscolombe, 1838)	<i>Aeschna paisible</i> (L')	Reproduction indéterminée	Informateur : Ligue pour la Protection des Oiseaux (LPO) Auvergne-Rhône-Alpes et Groupe de Recherche et de Protection des Libellules, Sympetrum (GRPLS)				2019
	65415	<i>Brachytron pratense</i> (O.F. Müller, 1764)	<i>Aeschna printanière</i> (L')	Reproduction indéterminée	Informateur : Ligue pour la Protection des Oiseaux (LPO) Auvergne-Rhône-Alpes et Groupe de Recherche et de Protection des Libellules, Sympetrum (GRPLS)				2019
	65076	<i>Calopteryx haemorrhoidalis</i> (Vander Linden, 1825)	<i>Caloptéryx hémorroïdal</i>	Reproduction indéterminée	Informateur : Ligue pour la Protection des Oiseaux (LPO) Auvergne-Rhône-Alpes et Groupe de Recherche et de Protection des Libellules, Sympetrum (GRPLS)				2019
	653281	<i>Calopteryx splendens</i> (Harris, 1780)	<i>Caloptéryx éclatant</i>	Reproduction indéterminée	Informateur : Ligue pour la Protection des Oiseaux (LPO) Auvergne-Rhône-Alpes et Groupe de Recherche et de Protection des Libellules, Sympetrum (GRPLS)				2018
	65080	<i>Calopteryx virgo</i> (Linnaeus, 1758)	<i>Caloptéryx vierge</i>	Reproduction indéterminée	Informateur : Ligue pour la Protection des Oiseaux (LPO) Auvergne-Rhône-Alpes et Groupe de Recherche et de Protection des Libellules, Sympetrum (GRPLS)				2019
	65095	<i>Calopteryx xanthostoma</i> (Charpentier, 1825)	<i>Caloptéryx occitan</i>	Reproduction indéterminée	Informateur : Ligue pour la Protection des Oiseaux (LPO) Auvergne-Rhône-Alpes et Groupe de Recherche et de Protection des Libellules, Sympetrum (GRPLS)				2019
	653286	<i>Ceriaton tenellum</i> (Villers, 1789)	<i>Agrien délicat</i>	Reproduction indéterminée	Informateur : Ligue pour la Protection des Oiseaux (LPO) Auvergne-Rhône-Alpes et Groupe de Recherche et de Protection des Libellules, Sympetrum (GRPLS)				2017

Groupe	Code Espèce (CD_NOM)	Nom scientifique de l'espèce	Nomm vernaculaire de l'espèce	Statut(s) biologique(s)	Sources	Degré d'abondance	Effectif inférieur estimé	Effectif supérieur estimé	Année/ Période d'observation
	65133	<i>Coenagrion mercuriale</i> (Charpentier, 1840)	<i>Agrion de Mercure</i>	Reproduction indéterminée	Informateur : Ligue pour la Protection des Oiseaux (LPO) Auvergne-Rhône-Alpes et Groupe de Recherche et de Protection des Libellules, Sympetrum (GRPLS)				2019
	65145	<i>Coenagrion pulchellum</i> (Vander Linden, 1825)	<i>Agrion joli</i>	Reproduction indéterminée	Informateur : Chauve-Souris Auvergne (CSA) et Ligue pour la Protection des Oiseaux (LPO) Auvergne-Rhône-Alpes				2019
	65131	<i>Coenagrion scitulum</i> (Rambur, 1842)	<i>Agrion mignon (L')</i>	Reproduction indéterminée	Informateur : Ligue pour la Protection des Oiseaux (LPO) Auvergne-Rhône-Alpes et Groupe de Recherche et de Protection des Libellules, Sympetrum (GRPLS)				2019
	199694	<i>Cordulegaster boltonii</i> (Donovan, 1807)	<i>Cordulégastré annelé (Le)</i>	Reproduction indéterminée	Informateur : Ligue pour la Protection des Oiseaux (LPO) Auvergne-Rhône-Alpes et Groupe de Recherche et de Protection des Libellules, Sympetrum (GRPLS)				2019
	65376	<i>Cordulia aenea</i> (Linnaeus, 1758)	<i>Cordulie bronzée (La)</i>	Reproduction indéterminée	Informateur : Ligue pour la Protection des Oiseaux (LPO) Auvergne-Rhône-Alpes et Groupe de Recherche et de Protection des Libellules, Sympetrum (GRPLS)				2019
	65161	<i>Erythromma najas</i> (Hansemann, 1823)	<i>Naïade aux yeux rouges (La)</i>	Reproduction indéterminée	Informateur : Ligue pour la Protection des Oiseaux (LPO) Auvergne-Rhône-Alpes et Groupe de Recherche et de Protection des Libellules, Sympetrum (GRPLS)				2017
	65165	<i>Erythromma viridulum</i> (Charpentier, 1840)	<i>Naïade au corps vert (La)</i>	Reproduction indéterminée	Informateur : Ligue pour la Protection des Oiseaux (LPO) Auvergne-Rhône-Alpes et Groupe de Recherche et de Protection des Libellules, Sympetrum (GRPLS)				2019
	65231	<i>Gomphus graslinii</i> Rambur, 1842	<i>Gomphe de Graslin (Le), Gomphe à cercoïdes fourchus (Le)</i>	Reproduction indéterminée					
	653291	<i>Gomphus simillimus</i> Selys, 1840	<i>Gomphe semblable (Le)</i>	Reproduction indéterminée	Informateur : Ligue pour la Protection des Oiseaux (LPO) Auvergne-Rhône-Alpes et Groupe de Recherche et de Protection des Libellules, Sympetrum (GRPLS)				2015

Groupe	Code Espèce (CD_NOM)	Nom scientifique de l'espèce	Nomm vernaculaire de l'espèce	Statut(s) biologique(s)	Sources	Degré d'abondance	Effectif inférieur estimé	Effectif supérieur estimé	Année/ Période d'observation
	65229	<i>Gomphus simillimus</i> (Selys, 1850)	<i>Gomphe semblable</i> (Le)	Reproduction indéterminée					
	65225	<i>Gomphus vulgatissimus</i> (Linnaeus, 1758)	<i>Gomphe vulgaire</i> (Le)	Reproduction indéterminée	Informateur : Ligue pour la Protection des Oiseaux (LPO) Auvergne-Rhône-Alpes et Groupe de Recherche et de Protection des Libellules, Sympetrum (GRPLS)				2019
	65115	<i>Ischnura pumilio</i> (Charpentier, 1825)	<i>Agrion nain</i> (L')	Reproduction indéterminée	Informateur : Ligue pour la Protection des Oiseaux (LPO) Auvergne-Rhône-Alpes et Groupe de Recherche et de Protection des Libellules, Sympetrum (GRPLS)				2019
	65199	<i>Lestes barbarus</i> (Fabricius, 1798)	<i>Leste sauvage</i>	Reproduction indéterminée	Informateur : Ligue pour la Protection des Oiseaux (LPO) Auvergne-Rhône-Alpes et Groupe de Recherche et de Protection des Libellules, Sympetrum (GRPLS)				2019
	65208	<i>Lestes sponsa</i> (Hansemann, 1823)	<i>Leste fiancé</i>	Reproduction indéterminée	Informateur : Ligue pour la Protection des Oiseaux (LPO) Auvergne-Rhône-Alpes et Groupe de Recherche et de Protection des Libellules, Sympetrum (GRPLS)				2012
	65202	<i>Lestes virens</i> (Charpentier, 1825)	<i>Leste verdoyant</i>	Reproduction indéterminée	Informateur : Ligue pour la Protection des Oiseaux (LPO) Auvergne-Rhône-Alpes				2013
	65265	<i>Libellula fulva</i> O.F. Müller, 1764	<i>Libellule fauve</i> (La)	Reproduction indéterminée	Informateur : Ligue pour la Protection des Oiseaux (LPO) Auvergne-Rhône-Alpes et Groupe de Recherche et de Protection des Libellules, Sympetrum (GRPLS)				2019
	65249	<i>Onychogomphus forcipatus</i> (Linnaeus, 1758)	<i>Gomphe à forceps</i> (Le), <i>Gomphe à pinces</i> (Le)	Reproduction indéterminée					
	65254	<i>Onychogomphus uncutus</i> (Charpentier, 1840)	<i>Gomphe à crochets</i> (Le)	Reproduction indéterminée	Informateur : Ligue pour la Protection des Oiseaux (LPO) Auvergne-Rhône-Alpes et Groupe de Recherche et de Protection des Libellules, Sympetrum (GRPLS)				2019
	65282	<i>Orthetrum albistylum</i> (Selys, 1848)	<i>Orthétrum à stylets blancs</i> (L')	Reproduction indéterminée	Informateur : Ligue pour la Protection des Oiseaux (LPO) Auvergne-Rhône-Alpes				2019

Groupe	Code Espèce (CD_NOM)	Nom scientifique de l'espèce	Nomm vernaculaire de l'espèce	Statut(s) biologique(s)	Sources	Degré d'abondance	Effectif inférieur estimé	Effectif supérieur estimé	Année/ Période d'observation
	65290	<i>Orthetrum brunneum</i> (Boyer de Fonscolombe, 1837)	<i>Orthétrum brun</i> (L')	Reproduction indéterminée	Informateur : Ligue pour la Protection des Oiseaux (LPO) Auvergne-Rhône-Alpes et Groupe de Recherche et de Protection des Libellules, Sympetrum (GRPLS)				2019
	65284	<i>Orthetrum coerulescens</i> (Fabricius, 1798)	<i>Orthétrum bleuissant</i> (L')	Reproduction indéterminée	Informateur : Ligue pour la Protection des Oiseaux (LPO) Auvergne-Rhône-Alpes				2019
	65381	<i>Oxygastra curtisii</i> (Dale, 1834)	<i>Cordulie à corps fin</i> (La), <i>Oxycordulie à corps fin</i> (L')	Reproduction indéterminée	Informateur : Ligue pour la Protection des Oiseaux (LPO) Auvergne-Rhône-Alpes et Groupe de Recherche et de Protection des Libellules, Sympetrum (GRPLS)				2019
	65179	<i>Platycnemis acutipennis</i> Selys, 1841	<i>Agrion orangé</i>	Reproduction indéterminée	Informateur : Ligue pour la Protection des Oiseaux (LPO) Auvergne-Rhône-Alpes et Groupe de Recherche et de Protection des Libellules, Sympetrum (GRPLS)				2019
	65182	<i>Platycnemis latipes</i> Rambur, 1842	<i>Agrion blanchâtre</i>	Reproduction indéterminée	Informateur : Ligue pour la Protection des Oiseaux (LPO) Auvergne-Rhône-Alpes et Groupe de Recherche et de Protection des Libellules, Sympetrum (GRPLS)				2017
	65184	<i>Platycnemis pennipes</i> (Pallas, 1771)	<i>Agrion à larges pattes</i> , <i>Pennipatte bleuâtre</i>	Reproduction indéterminée	Informateur : Ligue pour la Protection des Oiseaux (LPO) Auvergne-Rhône-Alpes et Groupe de Recherche et de Protection des Libellules, Sympetrum (GRPLS)				2019
	65234	<i>Stylurus flavipes</i> (Charpentier, 1825)	<i>Gomphe à pattes jaunes</i> (Le)	Reproduction indéterminée	Informateur : Chauve-Souris Auvergne (CSA) et Ligue pour la Protection des Oiseaux (LPO) Auvergne-Rhône-Alpes				2018
	65192	<i>Sympecma fusca</i> (Vander Linden, 1820)	<i>Leste brun</i>	Reproduction indéterminée	Informateur : Ligue pour la Protection des Oiseaux (LPO) Auvergne-Rhône-Alpes et Groupe de Recherche et de Protection des Libellules, Sympetrum (GRPLS)				2019
	65318	<i>Sympetrum depressiusculum</i> (Selys, 1841)	<i>Sympétrum déprimé</i> (Le)	Reproduction indéterminée	Informateur : Ligue pour la Protection des Oiseaux (LPO) Auvergne-Rhône-Alpes et Groupe de Recherche et de Protection des Libellules, Sympetrum (GRPLS)				2019

Groupe	Code Espèce (CD_NOM)	Nom scientifique de l'espèce	Nomm vernaculaire de l'espèce	Statut(s) biologique(s)	Sources	Degré d'abondance	Effectif inférieur estimé	Effectif supérieur estimé	Année/ Période d'observation
	65335	<i>Sympetrum fonscolombii</i> (Selys, 1840)	<i>Sympétrum de Fonscolombe (Le)</i>	Reproduction indéterminée	Informateur : Ligue pour la Protection des Oiseaux (LPO) Auvergne-Rhône-Alpes et Groupe de Recherche et de Protection des Libellules, Sympetrum (GRPLS)				2017
	65339	<i>Sympetrum meridionale</i> (Selys, 1841)	<i>Sympétrum méridional (Le)</i>	Reproduction indéterminée	Informateur : Ligue pour la Protection des Oiseaux (LPO) Auvergne-Rhône-Alpes et Groupe de Recherche et de Protection des Libellules, Sympetrum (GRPLS)				2017
	65308	<i>Sympetrum pedemontanum</i> (O.F. Müller in Allioni, 1766)	<i>Sympétrum du Piémont (Le)</i>	Reproduction indéterminée	Informateur : Ligue pour la Protection des Oiseaux (LPO) Auvergne-Rhône-Alpes et Groupe de Recherche et de Protection des Libellules, Sympetrum (GRPLS)				2019
	199692	<i>Trithemis annulata</i> (Palisot de Beauvois, 1807)	<i>Trithémis annelé (Le)</i>	Reproduction indéterminée	Informateur : Ligue pour la Protection des Oiseaux (LPO) Auvergne-Rhône-Alpes et Groupe de Recherche et de Protection des Libellules, Sympetrum (GRPLS)				2019
Oiseaux	2891	<i>Accipiter gentilis</i> (Linnaeus, 1758)	<i>Autour des palombes</i>	Reproduction indéterminée	Informateur : Ligue pour la Protection des Oiseaux (LPO) Auvergne-Rhône-Alpes				2018
	4198	<i>Acrocephalus arundinaceus</i> (Linnaeus, 1758)	<i>Rousserolle turdoïde</i>	Reproduction indéterminée	Informateur : Ligue pour la Protection des Oiseaux (LPO) Auvergne-Rhône-Alpes				2019
	4187	<i>Acrocephalus schoenobaenus</i> (Linnaeus, 1758)	<i>Phragmite des joncs</i>	Reproduction indéterminée	Informateur : Ligue pour la Protection des Oiseaux (LPO) Auvergne-Rhône-Alpes				2017
	4195	<i>Acrocephalus scirpaceus</i> (Hermann, 1804)	<i>Rousserolle effarvate</i>	Reproduction indéterminée	Informateur : Ligue pour la Protection des Oiseaux (LPO) Auvergne-Rhône-Alpes				2016
	2616	<i>Actitis hypoleucos</i> (Linnaeus, 1758)	<i>Chevalier guignette</i>	Reproduction indéterminée	Informateur : Ligue pour la Protection des Oiseaux (LPO) Auvergne-Rhône-Alpes				2019
	3676	<i>Alauda arvensis</i> Linnaeus, 1758	<i>Alouette des champs</i>	Hivernage, séjour hors de période de reproduction	Informateur : Ligue pour la Protection des Oiseaux (LPO) Auvergne-Rhône-Alpes				2018
Reproduction indéterminée									

Groupe	Code Espèce (CD_NOM)	Nom scientifique de l'espèce	Nomm vernaculaire de l'espèce	Statut(s) biologique(s)	Sources	Degré d'abondance	Effectif inférieur estimé	Effectif supérieur estimé	Année/ Période d'observation
	3571	<i>Alcedo atthis</i> (Linnaeus, 1758)	<i>Martin-pêcheur d'Europe</i>	Reproduction indéterminée	Informateur : Ligue pour la Protection des Oiseaux (LPO) Auvergne-Rhone-Alpes				2019
	1973	<i>Anas acuta</i> Linnaeus, 1758	<i>Canard pilet</i>	Reproduction indéterminée	Informateur : Ligue pour la Protection des Oiseaux (LPO) Auvergne-Rhone-Alpes				2018
	1958	<i>Anas crecca</i> Linnaeus, 1758	<i>Sarcelle d'hiver</i>	Hivernage, séjour hors de période de reproduction	Informateur : Ligue pour la Protection des Oiseaux (LPO) Auvergne-Rhone-Alpes				2018
				Reproduction indéterminée					
	1956	<i>Anas strepera</i> Linnaeus, 1758	<i>Canard chipeau</i>	Reproduction indéterminée					
	2734	<i>Anser albifrons</i> (Scopoli, 1769)	<i>Oie rieuse</i>	Reproduction indéterminée	Informateur : Ligue pour la Protection des Oiseaux (LPO) Auvergne-Rhone-Alpes				2017
	2720	<i>Anser fabalis</i> (Latham, 1787)	<i>Oie des moissons</i>	Reproduction indéterminée	Informateur : Ligue pour la Protection des Oiseaux (LPO) Auvergne-Rhone-Alpes				2011
	3713	<i>Anthus campestris</i> (Linnaeus, 1758)	<i>Pipit rousseline</i>	Reproduction indéterminée	Informateur : Chauve-Souris Auvergne (CSA) et Ligue pour la Protection des Oiseaux (LPO) Auvergne-Rhone-Alpes				2018
	3726	<i>Anthus pratensis</i> (Linnaeus, 1758)	<i>Pipit farlouse</i>	Reproduction indéterminée	Informateur : Ligue pour la Protection des Oiseaux (LPO) Auvergne-Rhone-Alpes				2017
	3733	<i>Anthus spinoletta</i> (Linnaeus, 1758)	<i>Pipit spioncelle</i>	Reproduction indéterminée	Informateur : Ligue pour la Protection des Oiseaux (LPO) Auvergne-Rhone-Alpes				2018
	3558	<i>Apus melba</i> (Linnaeus, 1758)	<i>Martinet à ventre blanc, Martinet alpin</i>	Reproduction indéterminée					
	2645	<i>Aquila chrysaetos</i> (Linnaeus, 1758)	<i>Aigle royal</i>	Reproduction indéterminée					

Groupe	Code Espèce (CD_NOM)	Nom scientifique de l'espèce	Nomm vernaculaire de l'espèce	Statut(s) biologique(s)	Sources	Degré d'abondance	Effectif inférieur estimé	Effectif supérieur estimé	Année/ Période d'observation
	2504	<i>Ardea alba</i> <i>Linnaeus, 1758</i>	<i>Grande Aigrette</i>	Reproduction indéterminée	Informateur : Ligue pour la Protection des Oiseaux (LPO) Auvergne-Rhone-Alpes				2017
	2506	<i>Ardea cinerea</i> <i>Linnaeus, 1758</i>	<i>Héron cendré</i>	Reproduction indéterminée	Informateur : Ligue pour la Protection des Oiseaux (LPO) Auvergne-Rhone-Alpes				2019
	2508	<i>Ardea purpurea</i> <i>Linnaeus, 1766</i>	<i>Héron pourpré</i>	Reproduction indéterminée	Informateur : Ligue pour la Protection des Oiseaux (LPO) Auvergne-Rhone-Alpes				2017
	3511	<i>Athene noctua</i> <i>(Scopoli, 1769)</i>	<i>Chouette chevêche,</i> <i>Chevêche d'Athéna</i>	Reproduction indéterminée	Informateur : Ligue pour la Protection des Oiseaux (LPO) Auvergne-Rhone-Alpes				2018
	1991	<i>Aythya ferina</i> <i>(Linnaeus, 1758)</i>	<i>Fuligule milouin</i>	Reproduction indéterminée					
	1998	<i>Aythya fuligula</i> <i>(Linnaeus, 1758)</i>	<i>Fuligule morillon</i>	Reproduction indéterminée					
	2001	<i>Aythya marila</i> <i>(Linnaeus, 1760)</i>	<i>Fuligule milouinan</i>	Reproduction indéterminée	Informateur : Ligue pour la Protection des Oiseaux (LPO) Auvergne-Rhone-Alpes				2017
	1995	<i>Aythya nyroca</i> <i>(Güldenstädt, 1770)</i>	<i>Fuligule nyroca</i>	Reproduction indéterminée	Informateur : Ligue pour la Protection des Oiseaux (LPO) Auvergne-Rhone-Alpes				2018
	2473	<i>Botaurus stellaris</i> <i>(Linnaeus, 1758)</i>	<i>Butor étoilé</i>	Reproduction indéterminée	Informateur : Ligue pour la Protection des Oiseaux (LPO) Auvergne-Rhone-Alpes				2018
	2750	<i>Branta leucopsis</i> <i>(Bechstein, 1803)</i>	<i>Bernache nonnette</i>	Reproduction indéterminée	Informateur : Ligue pour la Protection des Oiseaux (LPO) Auvergne-Rhone-Alpes				2012
	3493	<i>Bubo bubo</i> <i>(Linnaeus, 1758)</i>	<i>Grand-duc d'Europe</i>	Reproduction indéterminée	Informateur : Ligue pour la Protection des Oiseaux (LPO) Auvergne-Rhone-Alpes				2018
	2489	<i>Bubulcus ibis</i> <i>(Linnaeus, 1758)</i>	<i>Héron garde-boeufs,</i> <i>Pique boeufs</i>	Reproduction indéterminée	Informateur : Ligue pour la Protection des Oiseaux (LPO) Auvergne-Rhone-Alpes				2019

Groupe	Code Espèce (CD_NOM)	Nom scientifique de l'espèce	Nomm vernaculaire de l'espèce	Statut(s) biologique(s)	Sources	Degré d'abondance	Effectif inférieur estimé	Effectif supérieur estimé	Année/ Période d'observation
	2808	<i>Bucephala clangula</i> (Linnaeus, 1758)	Garrot à oeil d'or	Reproduction indéterminée	Informateur : Ligue pour la Protection des Oiseaux (LPO) Auvergne-Rhone-Alpes				2018
	3120	<i>Burhinus oediconemus</i> (Linnaeus, 1758)	Oedicnème criard	Reproduction indéterminée	Informateur : Ligue pour la Protection des Oiseaux (LPO) Auvergne-Rhone-Alpes				2015
	2911	<i>Calidris alpina</i> (Linnaeus, 1758)	Bécasseau variable	Reproduction indéterminée	Informateur : Ligue pour la Protection des Oiseaux (LPO) Auvergne-Rhone-Alpes				2017
	814245	<i>Calidris pugnax</i> (Linnaeus, 1758)	Chevalier combattant, Combattant varié	Reproduction indéterminée	Informateur : Ligue pour la Protection des Oiseaux (LPO) Auvergne-Rhone-Alpes				2016
	3540	<i>Caprimulgus europæus</i> Linnaeus, 1758	Engoulevent d'Europe	Reproduction indéterminée	Informateur : Ligue pour la Protection des Oiseaux (LPO) Auvergne-Rhone-Alpes				2017
	4588	<i>Carduelis cannabina</i> (Linnaeus, 1758)	Linotte mélodieuse	Reproduction indéterminée	Informateur : Ligue pour la Protection des Oiseaux (LPO) Auvergne-Rhone-Alpes et Groupe de Recherche et de Protection des Libellules, Sympetrum (GRPLS)				2019
	4586	<i>Carduelis spinus</i> (Linnaeus, 1758)	Tarin des aulnes	Reproduction indéterminée					
	3136	<i>Charadrius dubius</i> Scopoli, 1786	Petit Gravelot	Reproduction indéterminée	Informateur : Ligue pour la Protection des Oiseaux (LPO) Auvergne-Rhone-Alpes				2019
	459627	<i>Chlidonias hybrida</i> (Pallas, 1811)	Guifette moustac	Reproduction indéterminée	Informateur : Ligue pour la Protection des Oiseaux (LPO) Auvergne-Rhone-Alpes				2017
	3371	<i>Chlidonias niger</i> (Linnaeus, 1758)	Guifette noire	Reproduction indéterminée	Informateur : Ligue pour la Protection des Oiseaux (LPO) Auvergne-Rhone-Alpes				2017
	530157	<i>Chroicocephalus ridibundus</i> (Linnaeus, 1766)	Mouette rieuse	Reproduction indéterminée	Informateur : Ligue pour la Protection des Oiseaux (LPO) Auvergne-Rhone-Alpes				2017

Groupe	Code Espèce (CD_NOM)	Nom scientifique de l'espèce	Nomm vernaculaire de l'espèce	Statut(s) biologique(s)	Sources	Degré d'abondance	Effectif inférieur estimé	Effectif supérieur estimé	Année/ Période d'observation
	2514	<i>Ciconia nigra</i> (Linnaeus, 1758)	<i>Cigogne noire</i>	Reproduction indéterminée	Informateur : Ligue pour la Protection des Oiseaux (LPO) Auvergne-Rhone-Alpes				2018
	3958	<i>Cinclus cinclus</i> (Linnaeus, 1758)	<i>CinCLE plongeur</i>	Reproduction indéterminée	Informateur : Groupe Mammalogique d'Auvergne (GMA) et Ligue pour la Protection des Oiseaux (LPO) Auvergne-Rhone-Alpes				2019
	2873	<i>Circaetus gallicus</i> (Gmelin, 1788)	<i>Circaète Jean-le-Blanc</i>	Reproduction indéterminée	Informateur : Ligue pour la Protection des Oiseaux (LPO) Auvergne-Rhone-Alpes				2019
	2878	<i>Circus aeruginosus</i> (Linnaeus, 1758)	<i>Busard des roseaux</i>	Reproduction indéterminée	Informateur : Ligue pour la Protection des Oiseaux (LPO) Auvergne-Rhone-Alpes				2018
	2881	<i>Circus cyaneus</i> (Linnaeus, 1766)	<i>Busard Saint-Martin</i>	Reproduction indéterminée	Informateur : Ligue pour la Protection des Oiseaux (LPO) Auvergne-Rhone-Alpes				2018
	2887	<i>Circus pygargus</i> (Linnaeus, 1758)	<i>Busard cendré</i>	Reproduction indéterminée	Informateur : Ligue pour la Protection des Oiseaux (LPO) Auvergne-Rhone-Alpes				2016
	4155	<i>Cisticola juncidis</i> (Rafinesque, 1810)	<i>Cisticole des joncs</i>	Reproduction indéterminée	Informateur : Ligue pour la Protection des Oiseaux (LPO) Auvergne-Rhone-Alpes				2019
	4625	<i>Coccothraustes coccothraustes</i> (Linnaeus, 1758)	<i>Grosbec casse-noyaux</i>	Reproduction indéterminée	Informateur : Ligue pour la Protection des Oiseaux (LPO) Auvergne-Rhone-Alpes				2009
	3422	<i>Columba oenas</i> Linnaeus, 1758	<i>Pigeon colombin</i>	Reproduction indéterminée	Informateur : Ligue pour la Protection des Oiseaux (LPO) Auvergne-Rhone-Alpes				2019
	4510	<i>Corvus corax</i> Linnaeus, 1758	<i>Grand corbeau</i>	Reproduction indéterminée	Informateur : Ligue pour la Protection des Oiseaux (LPO) Auvergne-Rhone-Alpes				2014
	2996	<i>Coturnix coturnix</i> (Linnaeus, 1758)	<i>Caille des blés</i>	Reproduction indéterminée	Informateur : Ligue pour la Protection des Oiseaux (LPO) Auvergne-Rhone-Alpes				2017

Groupe	Code Espèce (CD_NOM)	Nom scientifique de l'espèce	Nomm vernaculaire de l'espèce	Statut(s) biologique(s)	Sources	Degré d'abondance	Effectif inférieur estimé	Effectif supérieur estimé	Année/ Période d'observation
	2715	<i>Cygnus cygnus</i> (Linnaeus, 1758)	<i>Cygne chanteur</i>	Reproduction indéterminée	Informateur : Ligue pour la Protection des Oiseaux (LPO) Auvergne-Rhone-Alpes				2008
	459478	<i>Delichon urbicum</i> (Linnaeus, 1758)	<i>Hirondelle de fenêtre</i>	Reproduction indéterminée	Informateur : Ligue pour la Protection des Oiseaux (LPO) Auvergne-Rhone-Alpes				2019
	2500	<i>Egretta alba</i> (Linnaeus, 1758)	<i>Grande Aigrette</i>	Reproduction indéterminée					
	2497	<i>Egretta garzetta</i> (Linnaeus, 1766)	<i>Aigrette garzette</i>	Reproduction indéterminée	Informateur : Ligue pour la Protection des Oiseaux (LPO) Auvergne-Rhone-Alpes				2019
	4686	<i>Emberiza calandra</i> Linnaeus, 1758	<i>Bruant proyer</i>	Reproduction indéterminée	Informateur : Ligue pour la Protection des Oiseaux (LPO) Auvergne-Rhone-Alpes				2018
	4663	<i>Emberiza cia</i> Linnaeus, 1766	<i>Bruant fou</i>	Reproduction indéterminée	Informateur : Ligue pour la Protection des Oiseaux (LPO) Auvergne-Rhone-Alpes				2018
	4657	<i>Emberiza citrinella</i> Linnaeus, 1758	<i>Bruant jaune</i>	Reproduction indéterminée	Informateur : Ligue pour la Protection des Oiseaux (LPO) Auvergne-Rhone-Alpes				2017
	4665	<i>Emberiza hortulana</i> Linnaeus, 1758	<i>Bruant ortolan</i>	Reproduction indéterminée	Informateur : Ligue pour la Protection des Oiseaux (LPO) Auvergne-Rhone-Alpes				2008
	4669	<i>Emberiza schoeniclus</i> (Linnaeus, 1758)	<i>Bruant des roseaux</i>	Reproduction indéterminée					
	2938	<i>Falco peregrinus</i> Tunstall, 1771	<i>Faucon pèlerin</i>	Reproduction indéterminée	Informateur : Ligue pour la Protection des Oiseaux (LPO) Auvergne-Rhone-Alpes				2015
	2679	<i>Falco subbuteo</i> Linnaeus, 1758	<i>Faucon hobereau</i>	Reproduction indéterminée	Informateur : Ligue pour la Protection des Oiseaux (LPO) Auvergne-Rhone-Alpes				2019
	4330	<i>Ficedula hypoleuca</i> (Pallas, 1764)	<i>Gobemouche noir</i>	Reproduction indéterminée	Informateur : Ligue pour la Protection des Oiseaux (LPO) Auvergne-Rhone-Alpes				2016

Groupe	Code Espèce (CD_NOM)	Nom scientifique de l'espèce	Nomm vernaculaire de l'espèce	Statut(s) biologique(s)	Sources	Degré d'abondance	Effectif inférieur estimé	Effectif supérieur estimé	Année/ Période d'observation
	4568	<i>Fringilla montifringilla</i> Linnaeus, 1758	<i>Pinson du nord, Pinson des Ardennes</i>	Reproduction indéterminée	Informateur : Ligue pour la Protection des Oiseaux (LPO) Auvergne-Rhone-Alpes				2018
	3070	<i>Fulica atra</i> Linnaeus, 1758	<i>Foulque macroule</i>	Reproduction indéterminée					
	2543	<i>Gallinago gallinago</i> (Linnaeus, 1758)	<i>Bécassine des marais</i>	Reproduction indéterminée	Informateur : Ligue pour la Protection des Oiseaux (LPO) Auvergne-Rhone-Alpes				2018
	956	<i>Gavia arctica</i> (Linnaeus, 1758)	<i>Plongeon arctique</i>	Reproduction indéterminée	Informateur : Ligue pour la Protection des Oiseaux (LPO) Auvergne-Rhone-Alpes				2015
	959	<i>Gavia immer</i> (Brünnich, 1764)	<i>Plongeon imbrin</i>	Reproduction indéterminée	Informateur : Ligue pour la Protection des Oiseaux (LPO) Auvergne-Rhone-Alpes				2016
	2411	<i>Gavia stellata</i> (Pontoppidan, 1763)	<i>Plongeon catmarin</i>	Reproduction indéterminée	Informateur : Ligue pour la Protection des Oiseaux (LPO) Auvergne-Rhone-Alpes				2012
	3112	<i>Himantopus himantopus</i> (Linnaeus, 1758)	<i>Echasse blanche</i>	Reproduction indéterminée	Informateur : Ligue pour la Protection des Oiseaux (LPO) Auvergne-Rhone-Alpes				2017
	534748	<i>Hydrocoloeus minutus</i> (Pallas, 1776)	<i>Mouette pygmée</i>	Reproduction indéterminée	Informateur : Ligue pour la Protection des Oiseaux (LPO) Auvergne-Rhone-Alpes				2018
	627745	<i>Ichthyaetus melanocephalus</i> (Temminck, 1820)	<i>Mouette mélanocéphale</i>	Reproduction indéterminée	Informateur : Ligue pour la Protection des Oiseaux (LPO) Auvergne-Rhone-Alpes				2018
	2477	<i>Ixobrychus minutus</i> (Linnaeus, 1766)	<i>Butor blongios, Blongios nain</i>	Reproduction indéterminée	Informateur : Ligue pour la Protection des Oiseaux (LPO) Auvergne-Rhone-Alpes				2019
	3595	<i>Jynx torquilla</i> Linnaeus, 1758	<i>Torcol fourmilier</i>	Reproduction indéterminée	Informateur : Chauve-Souris Auvergne (CSA) et Ligue pour la Protection des Oiseaux (LPO) Auvergne-Rhone-Alpes				2019
	3807	<i>Lanius collurio</i> Linnaeus, 1758	<i>Pie-grièche écorcheur</i>	Reproduction indéterminée	Informateur : Ligue pour la Protection des Oiseaux (LPO) Auvergne-Rhone-Alpes				2016

Groupe	Code Espèce (CD_NOM)	Nom scientifique de l'espèce	Nomm vernaculaire de l'espèce	Statut(s) biologique(s)	Sources	Degré d'abondance	Effectif inférieur estimé	Effectif supérieur estimé	Année/ Période d'observation
	3814	<i>Lanius excubitor</i> <i>Linnaeus, 1758</i>	<i>Pie-grièche grise</i>	Reproduction indéterminée	Informateur : Ligue pour la Protection des Oiseaux (LPO) Auvergne-Rhone-Alpes				2015
	3302	<i>Larus argentatus</i> <i>Pontoppidan, 1763</i>	<i>Goéland argenté</i>	Reproduction indéterminée	Informateur : Ligue pour la Protection des Oiseaux (LPO) Auvergne-Rhone-Alpes				2018
	3293	<i>Larus canus</i> <i>Linnaeus, 1758</i>	<i>Goéland cendré</i>	Reproduction indéterminée	Informateur : Ligue pour la Protection des Oiseaux (LPO) Auvergne-Rhone-Alpes				2018
	3297	<i>Larus fuscus</i> <i>Linnaeus, 1758</i>	<i>Goéland brun</i>	Reproduction indéterminée	Informateur : Ligue pour la Protection des Oiseaux (LPO) Auvergne-Rhone-Alpes				2018
	2563	<i>Limosa limosa</i> <i>(Linnaeus, 1758)</i>	<i>Barge à queue noire</i>	Reproduction indéterminée	Informateur : Ligue pour la Protection des Oiseaux (LPO) Auvergne-Rhone-Alpes				2012
	4172	<i>Locustella luscinioides</i> <i>(Savi, 1824)</i>	<i>Locustelle lusciniode</i>	Reproduction indéterminée	Informateur : Ligue pour la Protection des Oiseaux (LPO) Auvergne-Rhone-Alpes				2017
	4167	<i>Locustella naevia</i> <i>(Boddaert, 1783)</i>	<i>Locustelle tachetée</i>	Reproduction indéterminée	Informateur : Ligue pour la Protection des Oiseaux (LPO) Auvergne-Rhone-Alpes				2017
	3670	<i>Lullula arborea</i> <i>(Linnaeus, 1758)</i>	<i>Alouette lulu</i>	Reproduction indéterminée	Informateur : Ligue pour la Protection des Oiseaux (LPO) Auvergne-Rhone-Alpes				2018
	4023	<i>Luscinia svecica</i> <i>(Linnaeus, 1758)</i>	<i>Gorgebleue à miroir</i>	Reproduction indéterminée	Informateur : Ligue pour la Protection des Oiseaux (LPO) Auvergne-Rhone-Alpes				2018
	2538	<i>Lymnocyptes minimus</i> <i>(Brünnich, 1764)</i>	<i>Bécassine sourde</i>	Reproduction indéterminée	Informateur : Ligue pour la Protection des Oiseaux (LPO) Auvergne-Rhone-Alpes				2017
	1952	<i>Mareca penelope</i> <i>(Linnaeus, 1758)</i>	<i>Canard siffleur</i>	Reproduction indéterminée	Informateur : Ligue pour la Protection des Oiseaux (LPO) Auvergne-Rhone-Alpes				2018

Groupe	Code Espèce (CD_NOM)	Nom scientifique de l'espèce	Nomm vernaculaire de l'espèce	Statut(s) biologique(s)	Sources	Degré d'abondance	Effectif inférieur estimé	Effectif supérieur estimé	Année/ Période d'observation
	836203	<i>Mareca strepera</i> (Linnaeus, 1758)	Canard chipeau	Reproduction indéterminée	Informateur : Ligue pour la Protection des Oiseaux (LPO) Auvergne-Rhone-Alpes				2019
	2801	<i>Melanitta fusca</i> (Linnaeus, 1758)	Macreuse brune	Reproduction indéterminée	Informateur : Ligue pour la Protection des Oiseaux (LPO) Auvergne-Rhone-Alpes				2016
	199312	<i>Mergellus albellus</i> (Linnaeus, 1758)	Harle piette	Reproduction indéterminée	Informateur : Ligue pour la Protection des Oiseaux (LPO) Auvergne-Rhone-Alpes				2018
	2818	<i>Mergus merganser</i> Linnaeus, 1758	Harle bièvre	Reproduction indéterminée	Informateur : Ligue pour la Protection des Oiseaux (LPO) Auvergne-Rhone-Alpes				2018
	2816	<i>Mergus serrator</i> Linnaeus, 1758	Harle huppé	Reproduction indéterminée	Informateur : Ligue pour la Protection des Oiseaux (LPO) Auvergne-Rhone-Alpes				2017
	3582	<i>Merops apiaster</i> Linnaeus, 1758	Guêpier d'Europe	Reproduction indéterminée	Informateur : Ligue pour la Protection des Oiseaux (LPO) Auvergne-Rhone-Alpes				2019
	4684	<i>Miliaria calandra</i> (Linnaeus, 1758)	Bruant proyer	Reproduction indéterminée					
	2844	<i>Milvus milvus</i> (Linnaeus, 1758)	Milan royal	Reproduction indéterminée	Informateur : Ligue pour la Protection des Oiseaux (LPO) Auvergne-Rhone-Alpes				2017
	4084	<i>Monticola saxatilis</i> (Linnaeus, 1758)	Monticole de roche, Merle de roche	Reproduction indéterminée					
	4087	<i>Monticola solitarius</i> (Linnaeus, 1758)	Monticole bleu, Merle bleu	Reproduction indéterminée	Informateur : Ligue pour la Protection des Oiseaux (LPO) Auvergne-Rhone-Alpes				2017
	3741	<i>Motacilla flava</i> Linnaeus, 1758	Bergeronnette printanière	Reproduction indéterminée	Informateur : Ligue pour la Protection des Oiseaux (LPO) Auvergne-Rhone-Alpes				2011
	4319	<i>Muscicapa striata</i> (Pallas, 1764)	Gobemouche gris	Reproduction indéterminée	Informateur : Ligue pour la Protection des Oiseaux (LPO) Auvergne-Rhone-Alpes				2017

Groupe	Code Espèce (CD_NOM)	Nom scientifique de l'espèce	Nomm vernaculaire de l'espèce	Statut(s) biologique(s)	Sources	Degré d'abondance	Effectif inférieur estimé	Effectif supérieur estimé	Année/ Période d'observation
	1984	<i>Netta rufina</i> (Pallas, 1773)	<i>Nette rousse</i>	Reproduction indéterminée	Informateur : Ligue pour la Protection des Oiseaux (LPO) Auvergne-Rhone-Alpes				2019
	2576	<i>Numenius arquata</i> (Linnaeus, 1758)	<i>Courlis cendré</i>	Reproduction indéterminée	Informateur : Ligue pour la Protection des Oiseaux (LPO) Auvergne-Rhone-Alpes				2018
	2481	<i>Nycticorax nycticorax</i> (Linnaeus, 1758)	<i>Héron bihoreau, Bihoreau gris</i>	Reproduction indéterminée	Informateur : Ligue pour la Protection des Oiseaux (LPO) Auvergne-Rhone-Alpes				2019
	4064	<i>Oenanthe oenanthe</i> (Linnaeus, 1758)	<i>Traquet motteux</i>	Reproduction indéterminée	Informateur : Ligue pour la Protection des Oiseaux (LPO) Auvergne-Rhone-Alpes				2017
	3489	<i>Otus scops</i> (Linnaeus, 1758)	<i>Hibou petit-duc, Petit-duc scops</i>	Reproduction indéterminée	Informateur : Ligue pour la Protection des Oiseaux (LPO) Auvergne-Rhone-Alpes				2017
	2660	<i>Pandion haliaetus</i> (Linnaeus, 1758)	<i>Balbuzard pêcheur</i>	Reproduction indéterminée					
	4532	<i>Passer montanus</i> (Linnaeus, 1758)	<i>Moineau friquet</i>	Reproduction indéterminée	Informateur : Ligue pour la Protection des Oiseaux (LPO) Auvergne-Rhone-Alpes et Groupe de Recherche et de Protection des Libellules, Sympetrum (GRPLS)				2019
	4540	<i>Petronia petronia</i> (Linnaeus, 1766)	<i>Moineau soulcie</i>	Reproduction indéterminée	Informateur : Ligue pour la Protection des Oiseaux (LPO) Auvergne-Rhone-Alpes				2011
	2440	<i>Phalacrocorax carbo</i> (Linnaeus, 1758)	<i>Grand Cormoran</i>	Reproduction indéterminée	Informateur : Ligue pour la Protection des Oiseaux (LPO) Auvergne-Rhone-Alpes				2018
	4272	<i>Phylloscopus sibilatrix</i> (Bechstein, 1793)	<i>Pouillot siffleur</i>	Reproduction indéterminée	Informateur : Ligue pour la Protection des Oiseaux (LPO) Auvergne-Rhone-Alpes				2017
	4289	<i>Phylloscopus trochilus</i> (Linnaeus, 1758)	<i>Pouillot fitis</i>	Reproduction indéterminée	Informateur : Ligue pour la Protection des Oiseaux (LPO) Auvergne-Rhone-Alpes				2014

Groupe	Code Espèce (CD_NOM)	Nom scientifique de l'espèce	Nomm vernaculaire de l'espèce	Statut(s) biologique(s)	Sources	Degré d'abondance	Effectif inférieur estimé	Effectif supérieur estimé	Année/ Période d'observation
	3638	<i>Picoides tridactylus</i> (Linnaeus, 1758)	<i>Pic tridactyle</i>	Reproduction indéterminée	Informateur : Ligue pour la Protection des Oiseaux (LPO) Auvergne-Rhone-Alpes				2017
	2530	<i>Platalea leucorodia</i> Linnaeus, 1758	<i>Spatule blanche</i>	Reproduction indéterminée	Informateur : Ligue pour la Protection des Oiseaux (LPO) Auvergne-Rhone-Alpes				2012
	2522	<i>Plegadis falcinellus</i> (Linnaeus, 1766)	<i>Ibis falcinelle</i>	Reproduction indéterminée	Informateur : Ligue pour la Protection des Oiseaux (LPO) Auvergne-Rhone-Alpes				2018
	971	<i>Podiceps auritus</i> (Linnaeus, 1758)	<i>Grèbe esclavon</i>	Reproduction indéterminée	Informateur : Ligue pour la Protection des Oiseaux (LPO) Auvergne-Rhone-Alpes				2017
	965	<i>Podiceps cristatus</i> (Linnaeus, 1758)	<i>Grèbe huppé</i>	Reproduction indéterminée	Informateur : Ligue pour la Protection des Oiseaux (LPO) Auvergne-Rhone-Alpes				2019
	968	<i>Podiceps grisegena</i> (Boddaert, 1783)	<i>Grèbe jougris</i>	Reproduction indéterminée	Informateur : Ligue pour la Protection des Oiseaux (LPO) Auvergne-Rhone-Alpes				2018
	974	<i>Podiceps nigricollis</i> Brehm, 1831	<i>Grèbe à cou noir</i>	Reproduction indéterminée	Informateur : Ligue pour la Protection des Oiseaux (LPO) Auvergne-Rhone-Alpes				2018
	3039	<i>Porzana porzana</i> (Linnaeus, 1766)	<i>Marouette ponctuée</i>	Reproduction indéterminée	Informateur : Ligue pour la Protection des Oiseaux (LPO) Auvergne-Rhone-Alpes				2012
	3692	<i>Ptyonoprogne rupestris</i> (Scopoli, 1769)	<i>Hirondelle de rochers</i>	Reproduction indéterminée	Informateur : Ligue pour la Protection des Oiseaux (LPO) Auvergne-Rhone-Alpes				2019
	4619	<i>Pyrrhula pyrrhula</i> (Linnaeus, 1758)	<i>Bouvreuil pivoine</i>	Reproduction indéterminée	Informateur : Ligue pour la Protection des Oiseaux (LPO) Auvergne-Rhone-Alpes				2018
	3036	<i>Rallus aquaticus</i> Linnaeus, 1758	<i>Râle d'eau</i>	Reproduction indéterminée	Informateur : Ligue pour la Protection des Oiseaux (LPO) Auvergne-Rhone-Alpes				2018

Groupe	Code Espèce (CD_NOM)	Nom scientifique de l'espèce	Nomm vernaculaire de l'espèce	Statut(s) biologique(s)	Sources	Degré d'abondance	Effectif inférieur estimé	Effectif supérieur estimé	Année/ Période d'observation
	3798	<i>Remiz pendulinus</i> (Linnaeus, 1758)	<i>Rémiz penduline, Mésange rémiz</i>	Hivernage, séjour hors de période de reproduction Reproduction indéterminée	Informateur : Ligue pour la Protection des Oiseaux (LPO) Auvergne-Rhone-Alpes				2017
	3688	<i>Riparia riparia</i> (Linnaeus, 1758)	<i>Hirondelle de rivage</i>	Reproduction indéterminée	Informateur : Ligue pour la Protection des Oiseaux (LPO) Auvergne-Rhone-Alpes				2017
	4049	<i>Saxicola rubetra</i> (Linnaeus, 1758)	<i>Traquet turier, Turier des prés</i>	Reproduction indéterminée	Informateur : Ligue pour la Protection des Oiseaux (LPO) Auvergne-Rhone-Alpes				2017
	2559	<i>Scolopax rusticola</i> Linnaeus, 1758	<i>Bécasse des bois</i>	Reproduction indéterminée	Informateur : Ligue pour la Protection des Oiseaux (LPO) Auvergne-Rhone-Alpes				2016
	1972	<i>Spatula clypeata</i> (Linnaeus, 1758)	<i>Canard souchet</i>	Reproduction indéterminée	Informateur : Ligue pour la Protection des Oiseaux (LPO) Auvergne-Rhone-Alpes				2019
	836222	<i>Spatula querquedula</i> (Linnaeus, 1758)	<i>Sarcelle d'été</i>	Reproduction indéterminée	Informateur : Ligue pour la Protection des Oiseaux (LPO) Auvergne-Rhone-Alpes				2018
	3343	<i>Sterna hirundo</i> Linnaeus, 1758	<i>Sterne pierregarin</i>	Reproduction indéterminée	Informateur : Ligue pour la Protection des Oiseaux (LPO) Auvergne-Rhone-Alpes				2019
	3439	<i>Streptopelia turtur</i> (Linnaeus, 1758)	<i>Tourterelle des bois</i>	Reproduction indéterminée	Informateur : Groupe Mammalogique d'Auvergne (GMA) et Ligue pour la Protection des Oiseaux (LPO) Auvergne-Rhone-Alpes				2019
	4232	<i>Sylvia melanocephala</i> (Gmelin, 1789)	<i>Fauvette mélanocéphale</i>	Reproduction indéterminée	Informateur : Ligue pour la Protection des Oiseaux (LPO) Auvergne-Rhone-Alpes				2018
	977	<i>Tachybaptus ruficollis</i> (Pallas, 1764)	<i>Grèbe castagneux</i>	Reproduction indéterminée	Informateur : Ligue pour la Protection des Oiseaux (LPO) Auvergne-Rhone-Alpes				2017
	3561	<i>Tachymarpis melba</i> (Linnaeus, 1758)	<i>Martinet à ventre blanc, Martinet alpin</i>	Reproduction indéterminée	Informateur : Ligue pour la Protection des Oiseaux (LPO) Auvergne-Rhone-Alpes				2019

Groupe	Code Espèce (CD_NOM)	Nom scientifique de l'espèce	Nomm vernaculaire de l'espèce	Statut(s) biologique(s)	Sources	Degré d'abondance	Effectif inférieur estimé	Effectif supérieur estimé	Année/ Période d'observation
	2767	<i>Tadorna tadorna</i> (Linnaeus, 1758)	<i>Tadorne de Belon</i>	Reproduction indéterminée					
	3089	<i>Tetrax tetrax</i> (Linnaeus, 1758)	<i>Outarde canepetière</i>	Reproduction indéterminée	Informateur : Ligue pour la Protection des Oiseaux (LPO) Auvergne-Rhone-Alpes				2019
	2584	<i>Tringa erythropus</i> (Pallas, 1764)	<i>Chevalier arlequin</i>	Reproduction indéterminée	Informateur : Ligue pour la Protection des Oiseaux (LPO) Auvergne-Rhone-Alpes				2016
	2618	<i>Tringa hypoleucos</i> Linnaeus, 1758	<i>Chevalier guignette</i>	Reproduction indéterminée					
	4129	<i>Turdus philomelos</i> C. L. Brehm, 1831	<i>Grive musicienne</i>	Reproduction indéterminée					
	4127	<i>Turdus pilaris</i> Linnaeus, 1758	<i>Grive litorne</i>	Reproduction indéterminée	Informateur : Ligue pour la Protection des Oiseaux (LPO) Auvergne-Rhone-Alpes				2017
	3482	<i>Tyto alba</i> (Scopoli, 1769)	<i>Chouette effraie, Effraie des clochers</i>	Reproduction indéterminée	Informateur : Ligue pour la Protection des Oiseaux (LPO) Auvergne-Rhone-Alpes				2017
	3590	<i>Upupa epops</i> Linnaeus, 1758	<i>Huppe fasciée</i>	Reproduction indéterminée	Informateur : Chauve-Souris Auvergne (CSA) et Ligue pour la Protection des Oiseaux (LPO) Auvergne-Rhone-Alpes				2019
	3187	<i>Vanellus vanellus</i> (Linnaeus, 1758)	<i>Vanneau huppé</i>	Reproduction indéterminée	Informateur : Ligue pour la Protection des Oiseaux (LPO) Auvergne-Rhone-Alpes				2018
Orthoptères	66059	<i>Acrida mediterranea</i> Dirsh, 1949	<i>Truxale occitane, Criquet des Magyars, Criquet à long nez, Truxale méditerranéenne</i>	Reproduction indéterminée	Informateur : Insecta				2017 - 2017
	432549	<i>Aiolopus thalassinus thalassinus</i> (Fabricius, 1781)	<i>Aiolope émeraude</i>	Reproduction indéterminée	Informateur : Insecta				2017 - 2017

Groupe	Code Espèce (CD_NOM)	Nom scientifique de l'espèce	Nomm vernaculaire de l'espèce	Statut(s) biologique(s)	Sources	Degré d'abondance	Effectif inférieur estimé	Effectif supérieur estimé	Année/ Période d'observation
	66142	<i>Chorthippus biguttulus biguttulus</i> (Linnaeus, 1758)	<i>Criquet mélodieux</i>	Reproduction indéterminée	Informateur : Insecta				2003 - 2003
	66162	<i>Chorthippus parallelus parallelus</i> (Zetterstedt, 1821)	<i>Criquet des pâtures</i>	Reproduction indéterminée	Informateur : Insecta				2002 - 2002
	825411	<i>Decticus sepium</i> Yersin, 1854	<i>Decticelle échassière, Decticelle des haies, Dectique des haies</i>	Reproduction indéterminée	Informateur : Insecta				2013 - 2013
	535763	<i>Docostaurus genei genei</i> (Ocskay, 1832)	<i>Criquet des chaumes</i>	Reproduction indéterminée	Informateur : Insecta				2016 - 2016
	536062	<i>Ephippiger diurnus diurnus</i> Dufour, 1841		Reproduction indéterminée	Informateur : Insecta				2008 - 2008
	240287	<i>Euchorthippus elegantulus</i> Zeuner, 1940		Reproduction indéterminée	Informateur : Insecta				2017 - 2017
	65899	<i>Gryllotalpa gryllotalpa</i> (Linnaeus, 1758)	<i>Courtilière commune, Courtilière, Taupe-Grillon, Perce-chaussée, Taupette, Avant-taube, Ecrevisse de terre, Loup de terre</i>	Reproduction indéterminée	Informateur : Insecta				2017 - 2017
	535849	<i>Mecostethus parapleurus parapleurus</i> (Hagenbach, 1822)	<i>Criquet des Roseaux</i>	Reproduction indéterminée	Informateur : Insecta				2016 - 2016
	445265	<i>Omocestus haemorrhoidalis haemorrhoidalis</i> (Charpentier, 1825)		Reproduction indéterminée	Informateur : Insecta				2016 - 2016

Groupe	Code Espèce (CD_NOM)	Nom scientifique de l'espèce	Nomm vernaculaire de l'espèce	Statut(s) biologique(s)	Sources	Degré d'abondance	Effectif inférieur estimé	Effectif supérieur estimé	Année/ Période d'observation
	65704	<i>Platycleis sabulosa</i> Azam, 1901	<i>Decticelle des sables</i>	Reproduction indéterminée	Informateur : Insecta				2017 - 2017
	199950	<i>Pterolepis poneli</i> (Harz & Voisin, 1987)	<i>Decticelle varoise</i>	Reproduction indéterminée	Informateur : Insecta				2017 - 2017
	825470	<i>Pterolepis raymondii</i> Yersin, 1860	<i>Decticelle frêle</i>	Reproduction indéterminée	Informateur : Insecta				2017 - 2017
	65935	<i>Pteronemobius lineolatus</i> (Brullé, 1835)	<i>Grillon des torrents</i>	Reproduction indéterminée	Informateur : Insecta				2016 - 2016
	445266	<i>Stenobothrus lineatus lineatus</i> (Panzer, 1796)	<i>Sténobothre de la Palène</i>	Reproduction indéterminée	Informateur : Insecta				2003 - 2003
	66034	<i>Tetrix nutans</i> Hagenbach, 1822	<i>Tétrix des carrières,</i> <i>Tétrix des sablières</i>	Reproduction indéterminée	Informateur : Insecta				2016 - 2016
Phanérogames	80911	<i>Aira praecox</i> L., 1753	<i>Canche printanière</i>	Reproduction indéterminée	Informateur : Pole d'Informations Flore-Habitat (PIFH)				2007 - 2007
	81287	<i>Alkanna matthioli</i> Tausch, 1824	<i>Orcanette tinctoriale,</i> <i>Orcanette des teinturiers,</i> <i>Orcanette de Matthiole</i>	Reproduction indéterminée	Informateur : Pole d'Informations Flore-Habitat (PIFH)				1926 - 2009
	81288	<i>Alkanna tinctoria</i> Tausch, 1824	<i>Cynoglosse à feuilles de giroflée,</i> <i>Orcanette tinctoriale</i>	Reproduction certaine ou probable					
	81336	<i>Allium carinatum</i> L., 1753	<i>Ail caréné,</i> <i>Ail à pétales carénés</i>	Reproduction indéterminée	Informateur : Pole d'Informations Flore-Habitat (PIFH)				2009 - 2009
	81378	<i>Allium flexum</i> Waldst. & Kit., 1812		Reproduction indéterminée	Informateur : Pole d'Informations Flore-Habitat (PIFH)				1926 - 2014
	81916	<i>Alyssum macrocarpum</i> DC., 1821	<i>Corbeille d'argent à gros fruits,</i> <i>Alysse à gros fruits</i>	Reproduction certaine ou probable					

Groupe	Code Espèce (CD_NOM)	Nom scientifique de l'espèce	Nomm vernaculaire de l'espèce	Statut(s) biologique(s)	Sources	Degré d'abondance	Effectif inférieur estimé	Effectif supérieur estimé	Année/ Période d'observation
	82282	<i>Anacamptis coriophora</i> (L.) R.M.Bateman, Pridgeon & M.W.Chase, 1997	<i>Orchis punaise</i> , <i>Orchis à odeur de punaise</i>	Reproduction indéterminée	Informateur : Pole d'Informations Flore-Habitat (PIFH)				2010 - 2010
	717075	<i>Anacamptis fragrans</i> (Pollini) R.M.Bateman, 2003	<i>Orchis à odeur de vanille</i>	Reproduction indéterminée	Informateur : Pole d'Informations Flore-Habitat (PIFH)				2006 - 2010
	82283	<i>Anacamptis laxiflora</i> (Lam.) R.M.Bateman, Pridgeon & M.W.Chase, 1997	<i>Orchis à fleurs lâches</i>	Reproduction indéterminée	Informateur : Pole d'Informations Flore-Habitat (PIFH)				2001 - 2002
	82288	<i>Anacamptis pyramidalis</i> (L.) Rich., 1817	<i>Orchis pyramidal</i> , <i>Anacamptis en pyramide</i>	Reproduction certaine ou probable					
	82660	<i>Anemone rubra</i> Lam., 1783	<i>Pulsatille rouge</i>	Reproduction indéterminée	Informateur : Pole d'Informations Flore-Habitat (PIFH)				1992 - 2008
	82931	<i>Anthriscus caucalis</i> M.Bieb., 1808	<i>Cerfeuil vulgaire à fruits glabres</i> , <i>Persil sauvage</i>	Reproduction indéterminée	Informateur : Pole d'Informations Flore-Habitat (PIFH)				1930 - 2009
	83890	<i>Arnoseris minima</i> (L.) Schweigg. & Körte, 1811	<i>Arnoseris naine</i>	Reproduction indéterminée	Informateur : Pole d'Informations Flore-Habitat (PIFH)				2007 - 2007
	84817	<i>Astragalus cicer</i> L., 1753	<i>Astragale pois-chiche</i> , <i>Chiche sauvage</i>	Reproduction indéterminée	Informateur : Pole d'Informations Flore-Habitat (PIFH)				1980 - 2010
	85601	<i>Barlia robertiana</i> (Loisel.) Greuter, 1967	<i>Orchis géant</i> , <i>Orchis à longues bractées</i> , <i>Barlie</i>	Reproduction certaine ou probable					
	86084	<i>Blackstonia acuminata</i> (W.D.J.Koch & Ziz) Domin, 1933	<i>Centauree jaune tardive</i> , <i>Blackstonie acuminée</i>	Reproduction indéterminée	Informateur : Pole d'Informations Flore-Habitat (PIFH)				2014 - 2014

Groupe	Code Espèce (CD_NOM)	Nom scientifique de l'espèce	Nomm vernaculaire de l'espèce	Statut(s) biologique(s)	Sources	Degré d'abondance	Effectif inférieur estimé	Effectif supérieur estimé	Année/ Période d'observation
	86131	<i>Bolboschoenus maritimus</i> (L.) Palla, 1905	<i>Scirpe maritime, Rouche</i>	Reproduction certaine ou probable					
	86136	<i>Bombycilaena erecta</i> (L.) Smoljan., 1955	<i>Gnaphale dressé, Micrope droit, Micrope érigé, Micropus dressé, Cotonnière dressée</i>	Reproduction certaine ou probable					
	86741	<i>Bromus rubens</i> L., 1755	<i>Brome rouge</i>	Reproduction certaine ou probable					
	86751	<i>Bromus secalinus</i> L., 1753	<i>Brome faux-seigle, Brome Seigle</i>	Reproduction certaine ou probable					
	87027	<i>Bupleurum baldense</i> Turra, 1764	<i>Buplèvre du Mont Baldo, Buplèvre opaque</i>	Reproduction indéterminée	Informateur : Pole d'Informations Flore-Habitat (PIFH)				2014 - 2014
	87136	<i>Butomus umbellatus</i> L., 1753	<i>Butome en ombelle, Jonc fleuri, Carélé</i>	Reproduction indéterminée	Informateur : Pole d'Informations Flore-Habitat (PIFH)				1785 - 2016
	87911	<i>Cardamine dentata</i> Schult., 1809	<i>Cardamine des marais</i>	Reproduction indéterminée	Informateur : Pole d'Informations Flore-Habitat (PIFH)				2008 - 2008
	88059	<i>Carduus acanthoides</i> L., 1753	<i>Chardon faux-acanthe</i>	Reproduction certaine ou probable					
	88637	<i>Carex liparocarpos</i> Gaudin, 1804	<i>Carex à fruits lustrés, Laïche luisante, Laïche rongée, Laïche à utricules lustrés</i>	Reproduction indéterminée	Informateur : Pole d'Informations Flore-Habitat (PIFH)				2008 - 2014
	88669	<i>Carex melanostachya</i> M.Bieb. ex Willd., 1805	<i>Laïche à épi noir, Laïche à épis noirs</i>	Reproduction certaine ou probable					
	88726	<i>Carex nutans</i> Host, 1801	<i>Laïche à épi noir, Laïche à épis noirs</i>	Reproduction certaine ou probable					

Groupe	Code Espèce (CD_NOM)	Nom scientifique de l'espèce	Nomm vernaculaire de l'espèce	Statut(s) biologique(s)	Sources	Degré d'abondance	Effectif inférieur estimé	Effectif supérieur estimé	Année/ Période d'observation
	88788	<i>Carex praecox</i> Schreb., 1771	<i>Laïche précoce</i>	Reproduction indéterminée	Informateur : Pole d'Informations Flore-Habitat (PIFH)				1992 - 2008
	133044	<i>Centaureum pulchellum</i> subsp. <i>ramosissimum</i> (Pers.) P.Fourn., 1938	<i>Petite centauree délicate</i>	Reproduction certaine ou probable					
	89852	<i>Centaureum pulchellum</i> (Sw.) Druce, 1898	<i>Petite centauree délicate</i>	Reproduction certaine ou probable					
	89881	<i>Centranthus calcitrapae</i> (L.) Dufr., 1811	<i>Centranthe chausse-trappe</i> , <i>Centranthe Chausse-trape</i>	Reproduction indéterminée	Informateur : Pole d'Informations Flore-Habitat (PIFH)				2014 - 2014
	90222	<i>Ceratophyllum submersum</i> L., 1763	<i>Cornifle submergé</i> , <i>Cératophylle submergé</i> , <i>Cératophylle inerme</i>	Reproduction certaine ou probable					
	91715	<i>Cistus salviifolius</i> L., 1753	<i>Ciste à feuilles de sauge</i> , <i>Mondré</i>	Reproduction indéterminée	Informateur : Pole d'Informations Flore-Habitat (PIFH)				1889 - 2008
	92151	<i>Colchicum neapolitanum</i> auct. non (Ten.) Ten., 1826	<i>Colchique à longues feuilles</i>	Reproduction certaine ou probable					
	92308	<i>Convolvulus cantabrica</i> L., 1753	<i>Liseron des monts Cantabriques</i> , <i>Herbe de Biscaye</i>	Reproduction indéterminée	Informateur : Pole d'Informations Flore-Habitat (PIFH)				2007 - 2014
	521629	<i>Epipactis fageticola</i> (C.E.Hermos.) Devillers-Tersch. & Devillers, 1999	<i>Épipactis des hêtraies</i>	Reproduction indéterminée	Informateur : Pole d'Informations Flore-Habitat (PIFH)				1990 - 2014
	96443	<i>Epipactis fibri</i> Scappat. & Robatsch, 1995	<i>Épipactis</i>	Reproduction indéterminée	Informateur : Pole d'Informations Flore-Habitat (PIFH)				1969 - 2014

Groupe	Code Espèce (CD_NOM)	Nom scientifique de l'espèce	Nomm vernaculaire de l'espèce	Statut(s) biologique(s)	Sources	Degré d'abondance	Effectif inférieur estimé	Effectif supérieur estimé	Année/ Période d'observation
	96476	<i>Epipactis rhodanensis</i> Gévaudan & Robatsch, 1994	<i>Épipactis du Rhône</i>	Reproduction indéterminée	Informateur : Pole d'Informations Flore-Habitat (PIFH)				1990 - 2015
	97309	<i>Erythraea pulchella</i> (Sw.) Fr., 1814	<i>Petite centaaurée délicate</i>	Reproduction certaine ou probable					
	97591	<i>Euphorbia nicaeensis</i> All., 1785	<i>Euphorbe de Nice</i>	Reproduction certaine ou probable					
	97601	<i>Euphorbia palustris</i> L., 1753	<i>Euphorbe des marais</i>	Reproduction indéterminée	Informateur : Pole d'Informations Flore-Habitat (PIFH)				1930 - 2010
	97680	<i>Euphorbia sulcata</i> Lens ex Loisel., 1828	<i>Euphorbe sillonnée</i>	Reproduction certaine ou probable					
	98687	<i>Filago lutescens</i> Jord., 1846	<i>Cotonnière jaunâtre, Cotonnière jaunissante</i>	Reproduction indéterminée	Informateur : Pole d'Informations Flore-Habitat (PIFH)				2003 - 2003
	98910	<i>Fraxinus angustifolia</i> Vahl, 1804	<i>Frêne à feuilles étroites</i>	Reproduction indéterminée	Informateur : Pole d'Informations Flore-Habitat (PIFH)				1969 - 2015
	100345	<i>Globularia linnaei</i> Rouy, 1882	<i>Globulaire commune</i>	Reproduction certaine ou probable					
	100356	<i>Globularia vulgaris</i> L., 1753	<i>Globulaire commune</i>	Reproduction certaine ou probable					
	100896	<i>Helianthemum apenninum</i> (L.) Mill., 1768	<i>Hélianthème des Apennins, Hélianthème blanc, Herbe à feuilles de Polium</i>	Reproduction certaine ou probable					
	100972	<i>Helianthemum polifolium</i> (L.) Mill., 1768	<i>Herbe à feuilles de Polium</i>	Reproduction certaine ou probable					

Groupe	Code Espèce (CD_NOM)	Nom scientifique de l'espèce	Nomm vernaculaire de l'espèce	Statut(s) biologique(s)	Sources	Degré d'abondance	Effectif inférieur estimé	Effectif supérieur estimé	Année/ Période d'observation
	102797	<i>Himantoglossum hircinum</i> (L.) Spreng., 1826	<i>Orchis bouc</i> , <i>Himantoglosse à odeur de bouc</i>	Reproduction certaine ou probable					
	102798	<i>Himantoglossum longibracteatum</i> (Biv.) Schltr., 1914	<i>Orchis géant</i> , <i>Orchis à longues bractées</i> , <i>Barlie</i>	Reproduction certaine ou probable					
	102930	<i>Honorius nutans</i> (Sm.) Gray, 1821	<i>Ornithogale penché</i>	Reproduction indéterminée	Informateur : Pole d'Informations Flore-Habitat (PIFH)				2008 - 2008
	103120	<i>Hydrocharis morsus-ranae</i> L., 1753	<i>Hydrocharis morène</i> , <i>Morène</i> , <i>Petit nénuphar</i> , <i>Hydrocharide</i>	Reproduction indéterminée	Informateur : Pole d'Informations Flore-Habitat (PIFH)				1986 - 2010
	103598	<i>Inula britannica</i> L., 1753	<i>Inule des fleuves</i> , <i>Inule d'Angleterre</i> , <i>Inule britannique</i> , <i>Inule de Grande-Bretagne</i>	Reproduction indéterminée	Informateur : Pole d'Informations Flore-Habitat (PIFH)				1926 - 2012
	103628	<i>Inula helvetica</i> Weber, 1784	<i>Inule de Vaillant</i> , <i>Inule de Suisse</i>	Reproduction certaine ou probable					
	103655	<i>Inula vaillantii</i> (All.) Vill., 1788	<i>Inule de Vaillant</i> , <i>Inule de Suisse</i>	Reproduction certaine ou probable					
	103828	<i>Isnardia palustris</i> L., 1753	<i>Isnardie des marais</i> , <i>Ludwigie des marais</i>	Reproduction certaine ou probable					
	103995	<i>Jacobaea paludosa</i> (L.) G.Gaertn., B.Mey. & Scherb., 1801	<i>Séneçon des marais</i>	Reproduction indéterminée	Informateur : Pole d'Informations Flore-Habitat (PIFH)				1926 - 2014
	104036	<i>Jasminum fruticans</i> L., 1753	<i>Jasmin jaune</i> , <i>Jasmin d'été</i>	Reproduction certaine ou probable					
	104115	<i>Juncus anceps</i> Laharpe, 1827	<i>Jonc à deux faces</i> , <i>Jonc aplati</i> , <i>Jonc à deux tranchants</i>	Reproduction certaine ou probable					

Groupe	Code Espèce (CD_NOM)	Nom scientifique de l'espèce	Nomm vernaculaire de l'espèce	Statut(s) biologique(s)	Sources	Degré d'abondance	Effectif inférieur estimé	Effectif supérieur estimé	Année/ Période d'observation
	104405	<i>Juniperus lycia</i> L., 1753	<i>Genevrier de phoenicie, Lycien</i>	Reproduction certaine ou probable					
	104410	<i>Juniperus phoenicea</i> L., 1753	<i>Genevrier de phoenicie, Lycien</i>	Reproduction certaine ou probable					
	105427	<i>Lemna gibba</i> L., 1753	<i>Lentille d'eau bossue, Canillée</i>	Reproduction certaine ou probable					
	105441	<i>Lemna trisulca</i> L., 1753	<i>Lentille d'eau à trois sillons</i>	Reproduction indéterminée	Informateur : Pole d'Informations Flore-Habitat (PIFH)				2003 - 2012
	106002	<i>Limnanthemum nymphoides</i> (L.) Hoffmanns. & Link, 1820	<i>Limnanthème faux-nénuphar, Faux nénuphar, Petit nénuphar pelté</i>	Reproduction certaine ou probable					
	106150	<i>Linaria arvensis</i> (L.) Desf., 1799	<i>Linaire des champs</i>	Reproduction indéterminée	Informateur : Pole d'Informations Flore-Habitat (PIFH)				1987 - 2015
	106257	<i>Lindernia palustris</i> Hartmann, 1767 [nom. rej.]		Reproduction indéterminée	Informateur : Pole d'Informations Flore-Habitat (PIFH)				1969 - 2002
	106258	<i>Lindernia procumbens</i> (Krock.) Philcox, 1965		Reproduction certaine ou probable					
	161978	<i>Lindernia pyxidaria</i> All.		Reproduction certaine ou probable					
	106448	<i>Logfia arvensis</i> (L.) Holub, 1975	<i>Immortelle des champs</i>	Reproduction certaine ou probable					
	106623	<i>Loroglossum hircinum</i> (L.) Rich., 1817	<i>Orchis bouc, Himantoglosse à odeur de bouc</i>	Reproduction certaine ou probable					

Groupe	Code Espèce (CD_NOM)	Nom scientifique de l'espèce	Nomm vernaculaire de l'espèce	Statut(s) biologique(s)	Sources	Degré d'abondance	Effectif inférieur estimé	Effectif supérieur estimé	Année/ Période d'observation
	106624	<i>Loroglossum longibracteatum</i> (Biv.) Moris ex Ardoino, 1867	Orchis géant, Orchis à longues bractées, Barlie	Reproduction certaine ou probable					
	106747	<i>Ludwigia palustris</i> (L.) Elliott, 1817	Isnardie des marais, Ludwigie des marais	Reproduction certaine ou probable					
	108515	<i>Micropus erectus</i> L., 1753	Gnaphale dressé, Micrope droit, Micrope érigé, Micropus dressé, , Cotonnière dressée	Reproduction certaine ou probable					
	109151	<i>Myriophyllum verticillatum</i> L., 1753	Myriophylle verticillé	Reproduction indéterminée	Informateur : Pole d'Informations Flore-Habitat (PIFH)				1954 - 2003
	109212	<i>Najas major</i> All., 1773	Naïade majeure	Reproduction certaine ou probable					
	109213	<i>Najas marina</i> L., 1753	Naïade majeure, Naïade marine	Reproduction certaine ou probable					
	109215	<i>Najas minor</i> All., 1773	Naïade mineure, Petite naïade	Reproduction indéterminée	Informateur : Pole d'Informations Flore-Habitat (PIFH)				1500 - 2010
	109396	<i>Nasturtium asperum</i> (L.) Boiss., 1839	Cresson rude	Reproduction certaine ou probable					
	109594	<i>Neslia paniculata</i> (L.) Desv., 1815	Neslie paniculée	Reproduction certaine ou probable					
	109769	<i>Nymphoides peltata</i> (S.G.Gmel.) Kuntze, 1891	Limnanthème faux-nénuphar, Faux nénuphar, Petit nénuphar pelté	Reproduction certaine ou probable					

Groupe	Code Espèce (CD_NOM)	Nom scientifique de l'espèce	Nomm vernaculaire de l'espèce	Statut(s) biologique(s)	Sources	Degré d'abondance	Effectif inférieur estimé	Effectif supérieur estimé	Année/ Période d'observation
	109898	<i>Oenanthe silaifolia</i> M.Bieb., 1819	<i>Oenanthe à feuilles de Silaüs, Oenanthe intermédiaire</i>	Reproduction indéterminée	Informateur : Pole d'Informations Flore-Habitat (PIFH)				2010 - 2010
	110385	<i>Ophrys exaltata</i> Ten., 1819	<i>Ophrys</i>	Reproduction indéterminée	Informateur : Pole d'Informations Flore-Habitat (PIFH)				2000 - 2015
	138286	<i>Ophrys fuciflora</i> subsp. <i>fuciflora</i> (F.W.Schmidt) Moench, 1802	<i>Ophrys bourdon</i>	Reproduction indéterminée	Informateur : Pole d'Informations Flore-Habitat (PIFH)				1992 - 2013
	626616	<i>Ophrys occidentalis</i> (Scappat.) Scappat. & M.Demange, 2005	<i>Ophrys</i>	Reproduction indéterminée	Informateur : Pole d'Informations Flore-Habitat (PIFH)				1990 - 2015
	138347	<i>Ophrys sphegodes</i> subsp. <i>sphgodes</i>	<i>Ophrys araignée, Oiseau-coquet</i>	Reproduction certaine ou probable					
	110834	<i>Orchis coriophora</i> L., 1753	<i>Orchis punaise, Orchis à odeur de punaise</i>	Reproduction certaine ou probable					
	138369	<i>Orchis coriophora</i> subsp. <i>fragrans</i> (Pollini) K.Richt., 1890	<i>Orchis à odeur de vanille</i>	Reproduction certaine ou probable					
	110856	<i>Orchis fragrans</i> Ten., 1815	<i>Orchis géant, Orchis à longues bractées, Barlie</i>	Reproduction certaine ou probable					
	110879	<i>Orchis hircina</i> (L.) Crantz, 1769	<i>Orchis bouc, Himantoglosse à odeur de bouc</i>	Reproduction certaine ou probable					
	110968	<i>Orchis pyramidalis</i> L., 1753	<i>Orchis pyramidal, Anacamptis en pyramide</i>	Reproduction certaine ou probable					
	111010	<i>Orchis tridentata</i> Scop., 1772	<i>Orchis à trois dents, Orchis tridenté</i>	Reproduction certaine ou probable					

Groupe	Code Espèce (CD_NOM)	Nom scientifique de l'espèce	Nomm vernaculaire de l'espèce	Statut(s) biologique(s)	Sources	Degré d'abondance	Effectif inférieur estimé	Effectif supérieur estimé	Année/ Période d'observation
	111297	<i>Orlaya grandiflora</i> (L.) Hoffm., 1814	<i>Caucalis à grandes fleurs</i>	Reproduction indéterminée	Informateur : Pole d'Informations Flore-Habitat (PIFH)				1993 - 2003
	111600	<i>Orobancha lutea</i> Baumg., 1816	<i>Orobanche rouge</i>	Reproduction indéterminée	Informateur : Pole d'Informations Flore-Habitat (PIFH)				2014 - 2014
	113178	<i>Phleum arenarium</i> L., 1753	<i>Fléole des sables</i>	Reproduction indéterminée	Informateur : Pole d'Informations Flore-Habitat (PIFH)				2009 - 2009
	113826	<i>Plantago carinata</i> Schrad. ex Mert. & W.D.J.Koch, 1823		Reproduction certaine ou probable					
	113874	<i>Plantago holosteam</i> Scop., 1771		Reproduction certaine ou probable					
	113945	<i>Plantago recurvata sensu</i> P.Fourn., 1938		Reproduction certaine ou probable					
	114312	<i>Poa palustris</i> L., 1759	<i>Pâturin des marais</i>	Reproduction indéterminée	Informateur : Pole d'Informations Flore-Habitat (PIFH)				1840 - 2014
	115437	<i>Potentilla cinerea</i> Chaix ex Vill., 1779	<i>Potentille cendrée</i>	Reproduction indéterminée	Informateur : Pole d'Informations Flore-Habitat (PIFH)				1980 - 2009
	115515	<i>Potentilla hirta</i> L., 1753	<i>Potentille velue</i>	Reproduction certaine ou probable					
	116328	<i>Ptilotrichum macrocarpum</i> (DC.) Boiss., 1839	<i>Corbeille d'argent à gros fruits, Alysse à gros fruits</i>	Reproduction certaine ou probable					
	116405	<i>Pulicaria vulgaris</i> Gaertn., 1791	<i>Herbe de Saint-Roch, Pulicaire annuelle, Pulicaire commune</i>	Reproduction certaine ou probable					
	116456	<i>Pulsatilla rubra</i> (Lam.) Delarbre, 1800	<i>Pulsatille rouge</i>	Reproduction certaine ou probable					
	116460	<i>Pulsatilla vulgaris</i> Mill., 1768	<i>Anémone pulsatille, Pulsatille commune</i>	Reproduction certaine ou probable					

Groupe	Code Espèce (CD_NOM)	Nom scientifique de l'espèce	Nomm vernaculaire de l'espèce	Statut(s) biologique(s)	Sources	Degré d'abondance	Effectif inférieur estimé	Effectif supérieur estimé	Année/ Période d'observation
	117151	<i>Ranunculus paludosus</i> Poir., 1789	<i>Renoncule des marais, Renoncule à feuilles de cerfeuil</i>	Reproduction indéterminée	Informateur : Pole d'Informations Flore-Habitat (PIFH)				1992 - 2008
	117935	<i>Rorippa aspera</i> (L.) Maire, 1927	<i>Cresson rude</i>	Reproduction certaine ou probable					
	119509	<i>Rumex hydrolapathum</i> Huds., 1778	<i>Patience d'eau, Grande Parelle</i>	Reproduction indéterminée	Informateur : Pole d'Informations Flore-Habitat (PIFH)				2000 - 2003
	120732	<i>Samolus valerandi</i> L., 1753	<i>Samole de Valerand, Mouron d'eau</i>	Reproduction certaine ou probable					
	121556	<i>Schoenoplectus triqueter</i> (L.) Palla, 1888	<i>Scirpe triquètre, Scirpe à tige trigone, Scirpe à trois angles</i>	Reproduction certaine ou probable					
	121746	<i>Scirpus maritimus</i> L., 1753	<i>Scirpe maritime, Rouche</i>	Reproduction certaine ou probable					
	121799	<i>Scirpus triqueter</i> L., 1767	<i>Scirpe triquètre, Scirpe à tige trigone, Scirpe à trois angles</i>	Reproduction certaine ou probable					
	122611	<i>Senecio gallicus</i> Vill., 1785	<i>Séneçon de Gaule, Séneçon de France</i>	Reproduction indéterminée	Informateur : Pole d'Informations Flore-Habitat (PIFH)				1952 - 2009
	122678	<i>Senecio paludosus</i> L., 1753	<i>Séneçon des marais</i>	Reproduction certaine ou probable					
	123448	<i>Silene conica</i> L., 1753	<i>Silène conique</i>	Reproduction indéterminée	Informateur : Pole d'Informations Flore-Habitat (PIFH)				1500 - 2014
	123789	<i>Sisymbrella aspera</i> (L.) Spach, 1838	<i>Cresson rude</i>	Reproduction certaine ou probable					

Groupe	Code Espèce (CD_NOM)	Nom scientifique de l'espèce	Nomm vernaculaire de l'espèce	Statut(s) biologique(s)	Sources	Degré d'abondance	Effectif inférieur estimé	Effectif supérieur estimé	Année/ Période d'observation
	124407	<i>Sparganium emersum</i> Rehmann, 1871	<i>Rubanier émergé</i>	Reproduction certaine ou probable					
	124418	<i>Sparganium simplex</i> Huds., 1778	<i>Rubanier émergé</i>	Reproduction certaine ou probable					
	124519	<i>Spergula pentandra</i> L., 1753	<i>Espargoutte à cinq étamines</i>	Reproduction indéterminée	Informateur : Pole d'Informations Flore-Habitat (PIFH)				1992 - 2008
	125156	<i>Stipa juncea</i> Baron, 1823	<i>Stipe d'Offner</i>	Reproduction certaine ou probable					
	125167	<i>Stipa offneri</i> Breistr., 1950	<i>Stipe d'Offner</i>	Reproduction certaine ou probable					
	126628	<i>Tilia cordata</i> Mill., 1768	<i>Tilleul à petites feuilles, Tilleul des bois</i>	Reproduction certaine ou probable					
	126648	<i>Tilia parvifolia</i> (Ehrh.) Ehrh. ex Hoffm., 1791	<i>Tilleul à petites feuilles, Tilleul des bois</i>	Reproduction certaine ou probable					
	126865	<i>Torilis nodosa</i> (L.) Gaertn., 1788	<i>Torilis à fleurs glomérulées, Torilis noueuse</i>	Reproduction certaine ou probable					
	127326	<i>Trifolium glomeratum</i> L., 1753	<i>Trèfle aggloméré, Petit Trèfle à boules</i>	Reproduction indéterminée	Informateur : Pole d'Informations Flore-Habitat (PIFH)				2007 - 2007
	128171	<i>Ulmus laevis</i> Pall., 1784	<i>Orme lisse, Orme blanc</i>	Reproduction indéterminée	Informateur : Pole d'Informations Flore-Habitat (PIFH)				1996 - 2011
	128307	<i>Utricularia australis</i> R.Br., 1810	<i>Utriculaire citrine, Utriculaire élevée, Grande utriculaire</i>	Reproduction certaine ou probable					
	128314	<i>Utricularia major sensu</i> P.Fourn., 1937	<i>Utriculaire citrine, Utriculaire élevée, Grande utriculaire</i>	Reproduction certaine ou probable					

Groupe	Code Espèce (CD_NOM)	Nom scientifique de l'espèce	Nomm vernaculaire de l'espèce	Statut(s) biologique(s)	Sources	Degré d'abondance	Effectif inférieur estimé	Effectif supérieur estimé	Année/ Période d'observation
	128316	<i>Utricularia neglecta</i> Lehm., 1828	<i>Utriculaire citrine</i> , <i>Utriculaire élevée</i> , <i>Grande utriculaire</i>	Reproduction certaine ou probable					
	128322	<i>Utricularia vulgaris</i> L., 1753	<i>Utriculaire vulgaire</i> , <i>Utriculaire commune</i>	Reproduction certaine ou probable					
	128555	<i>Verbascum chaixii</i> Vill., 1779	<i>Molène de Chaix</i>	Reproduction certaine ou probable					
	129225	<i>Vicia lutea</i> L., 1753	<i>Vesce jaune</i>	Reproduction indéterminée	Informateur : Pole d'Informations Flore-Habitat (PIFH)				1992 - 2008
	129557	<i>Viola elatior</i> Fr., 1828	<i>Violette élevée</i>	Reproduction indéterminée	Informateur : Pole d'Informations Flore-Habitat (PIFH)				1994 - 2012
	130492	<i>Xanthium strumarium</i> L., 1753	<i>Lampourde glouteron</i>	Reproduction indéterminée	Informateur : Pole d'Informations Flore-Habitat (PIFH)				2008 - 2008
Poissons	66996	<i>Alosa fallax</i> (Lacepède, 1803)	<i>Alose feinte atlantique</i>	Reproduction indéterminée					
	70016	<i>Blennius fluviatilis</i> Asso, 1801	<i>Blennie fluviatile</i>	Reproduction indéterminée					
	67206	<i>Carassius carassius</i> (Linnaeus, 1758)	<i>Carassin commun</i>	Reproduction indéterminée					
	67239	<i>Chondrostoma toxostoma</i> (Vallot, 1837)	<i>Toxostome</i> , <i>Sofie</i> , <i>Soiffe</i>	Reproduction indéterminée					
	69182	<i>Cottus gobio</i> Linnaeus, 1758	<i>Chabot</i> , <i>Chabot commun</i>	Reproduction indéterminée					
	67606	<i>Esox lucius</i> Linnaeus, 1758	<i>Brochet</i>	Reproduction indéterminée					

Groupe	Code Espèce (CD_NOM)	Nom scientifique de l'espèce	Nomm vernaculaire de l'espèce	Statut(s) biologique(s)	Sources	Degré d'abondance	Effectif inférieur estimé	Effectif supérieur estimé	Année/ Période d'observation
	69010	<i>Gasterosteus aculeatus</i> Linnaeus, 1758	Épinoche à trois épines, Arselet, Cordonnier, Crève-valet, Épinart, Épinglet, Estancelin, Étrangle-chat, Écharde, Quatre-épées	Reproduction indéterminée					
	69378	<i>Zingel asper</i> (Linnaeus, 1758)	Apron du Rhône	Reproduction indéterminée					
Ptéridophytes	447951	<i>Adiantum capillus-veneris</i> L., 1753	Capillaire de Montpellier, Cheveux de Vénus, Capillaire Cheveu-de-Vénus	Reproduction indéterminée	Informateur : Pole d'Informations Flore-Habitat (PIFH)				2005 - 2005
	96523	<i>Equisetum hyemale</i> L., 1753	Prêle d'hiver, Jonc hollandais	Reproduction indéterminée	Informateur : Pole d'Informations Flore-Habitat (PIFH)				1968 - 2013
	110304	<i>Ophioglossum alpinum</i> Rouy, 1897	Ophioglosse commun, Langue de serpent, Ophioglosse Langue-de-serpent	Reproduction certaine ou probable					
	110313	<i>Ophioglossum vulgatum</i> L., 1753	Ophioglosse commun, Langue de serpent, Ophioglosse Langue-de-serpent	Reproduction certaine ou probable					
Reptiles	77860	<i>Chalcides chalcides</i> (Linnaeus, 1758)	Seps chalcide, Seps tridactyle	Reproduction indéterminée					
	77871	<i>Chalcides striatus</i> (Cuvier, 1829)	Seps strié (Le)	Reproduction indéterminée	Informateur : Ligue pour la Protection des Oiseaux (LPO) Auvergne-Rhone-Alpes				2010
	77963	<i>Coronella girondica</i> (Daudin, 1803)		Reproduction indéterminée	Informateur : Ligue pour la Protection des Oiseaux (LPO) Auvergne-Rhone-Alpes				2018

Groupe	Code Espèce (CD_NOM)	Nom scientifique de l'espèce	Nomm vernaculaire de l'espèce	Statut(s) biologique(s)	Sources	Degré d'abondance	Effectif inférieur estimé	Effectif supérieur estimé	Année/ Période d'observation
	77381	<i>Emys orbicularis</i> (Linnaeus, 1758)		Reproduction indéterminée	Informateur : Ligue pour la Protection des Oiseaux (LPO) Auvergne-Rhone-Alpes				2019
	77600	<i>Lacerta agilis</i> Linnaeus, 1758	Lézard des souches (Le)	Reproduction indéterminée	Informateur : Ligue pour la Protection des Oiseaux (LPO) Auvergne-Rhone-Alpes				2017
	77731	<i>Podarcis hispanica</i> (Steindachner, 1870)		Reproduction indéterminée					
	444444	<i>Podarcis liolepis</i> (Boulenger, 1905)		Reproduction indéterminée	Informateur : Ligue pour la Protection des Oiseaux (LPO) Auvergne-Rhone-Alpes et Groupe de Recherche et de Protection des Libellules, Sympetrum (GRPLS)				2019
	79273	<i>Timon lepidus</i> (Daudin, 1802)	Lézard ocellé (Le)	Reproduction indéterminée	Informateur : Ligue pour la Protection des Oiseaux (LPO) Auvergne-Rhone-Alpes				2017

7.2 Espèces autres

Groupe	Code Espèce (CD_NOM)	Nom scientifique de l'espèce	Nomm vernaculaire de l'espèce	Statut(s) biologique(s)	Sources	Degré d'abondance	Effectif inférieur estimé	Effectif supérieur estimé	Année/ Période d'observation
Amphibiens	197	<i>Alytes obstetricans</i> (Laurenti, 1768)	Alyte accoucheur (L'), Crapaud accoucheur	Reproduction indéterminée	Informateur : Ligue pour la Protection des Oiseaux (LPO) Auvergne-Rhone-Alpes				2019
	292	<i>Hyla meridionalis</i> Boettger, 1874	Rainette méridionale (La)	Reproduction indéterminée	Informateur : Ligue pour la Protection des Oiseaux (LPO) Auvergne-Rhone-Alpes				2019
	444432	<i>Lissotriton helveticus</i> (Razoumowsky, 1789)	Triton palmé (Le)	Reproduction indéterminée	Informateur : Ligue pour la Protection des Oiseaux (LPO) Auvergne-Rhone-Alpes				2019
	444443	<i>Pelophylax ridibundus</i> (Pallas, 1771)		Reproduction indéterminée	Informateur : Ligue pour la Protection des Oiseaux (LPO) Auvergne-Rhone-Alpes				2019

Groupe	Code Espèce (CD_NOM)	Nom scientifique de l'espèce	Nomm vernaculaire de l'espèce	Statut(s) biologique(s)	Sources	Degré d'abondance	Effectif inférieur estimé	Effectif supérieur estimé	Année/ Période d'observation
	92	<i>Salamandra salamandra</i> (Linnaeus, 1758)	<i>Salamandre tachetée (La)</i>	Reproduction indéterminée	Informateur : Ligue pour la Protection des Oiseaux (LPO) Auvergne-Rhone-Alpes				2019
Mammifères	60360	<i>Eptesicus serotinus</i> (Schreber, 1774)	<i>Sérotine commune</i>	Reproduction indéterminée	Informateur : Chauve-Souris Auvergne (CSA) et Ligue pour la Protection des Oiseaux (LPO) Auvergne-Rhone-Alpes				2019
	60015	<i>Erinaceus europaeus</i> Linnaeus, 1758	<i>Hérisson d'Europe</i>	Reproduction indéterminée	Informateur : Groupe Mammalogique d'Auvergne (GMA) et Ligue pour la Protection des Oiseaux (LPO) Auvergne-Rhone-Alpes				2019
	61648	<i>Glis glis</i> (Linnaeus, 1766)	<i>Loir gris, Loir</i>	Reproduction indéterminée	Informateur : Ligue pour la Protection des Oiseaux (LPO) Auvergne-Rhone-Alpes				2010
	61636	<i>Muscardinus avellanarius</i> (Linnaeus, 1758)	<i>Muscardin</i>	Reproduction indéterminée	Informateur : Groupe Mammalogique d'Auvergne (GMA) et Ligue pour la Protection des Oiseaux (LPO) Auvergne-Rhone-Alpes				2019
	200118	<i>Myotis daubentonii</i> (Kuhl, 1817)	<i>Murin de Daubenton</i>	Reproduction indéterminée	Informateur : Chauve-Souris Auvergne (CSA) et Ligue pour la Protection des Oiseaux (LPO) Auvergne-Rhone-Alpes				2018
	60383	<i>Myotis mystacinus</i> (Kuhl, 1817)	<i>Murin à moustaches, Vespertillon à moustaches</i>	Reproduction indéterminée	Informateur : Chauve-Souris Auvergne (CSA) et Ligue pour la Protection des Oiseaux (LPO) Auvergne-Rhone-Alpes				2018
	60408	<i>Myotis nattereri</i> (Kuhl, 1817)	<i>Murin de Natterer, Vespertillon de Natterer</i>	Reproduction indéterminée	Informateur : Chauve-Souris Auvergne (CSA) et Ligue pour la Protection des Oiseaux (LPO) Auvergne-Rhone-Alpes				2019
	60461	<i>Nyctalus leisleri</i> (Kuhl, 1817)	<i>Noctule de Leisler</i>	Reproduction indéterminée	Informateur : Ligue pour la Protection des Oiseaux (LPO) Auvergne-Rhone-Alpes et Groupe de Recherche et de Protection des Libellules, Sympetrum (GRPLS)				2019
	79303	<i>Pipistrellus kuhlii</i> (Kuhl, 1817)	<i>Pipistrelle de Kuhl</i>	Reproduction indéterminée	Informateur : Chauve-Souris Auvergne (CSA) et Ligue pour la Protection des Oiseaux (LPO) Auvergne-Rhone-Alpes				2019
	60479	<i>Pipistrellus pipistrellus</i> (Schreber, 1774)	<i>Pipistrelle commune</i>	Reproduction indéterminée	Informateur : Chauve-Souris Auvergne (CSA) et Ligue pour la Protection des Oiseaux (LPO) Auvergne-Rhone-Alpes				2019

Groupe	Code Espèce (CD_NOM)	Nom scientifique de l'espèce	Nomm vernaculaire de l'espèce	Statut(s) biologique(s)	Sources	Degré d'abondance	Effectif inférieur estimé	Effectif supérieur estimé	Année/ Période d'observation
	60518	<i>Plecotus auritus</i> (Linnaeus, 1758)	<i>Oreillard roux, Oreillard septentrional</i>	Reproduction indéterminée	Informateur : Ligue pour la Protection des Oiseaux (LPO) Auvergne-Rhone-Alpes				2017
	60527	<i>Plecotus austriacus</i> (J.B. Fischer, 1829)	<i>Oreillard gris, Oreillard méridional</i>	Reproduction indéterminée	Informateur : Chauve-Souris Auvergne (CSA) et Ligue pour la Protection des Oiseaux (LPO) Auvergne-Rhone-Alpes				2019
	61153	<i>Sciurus vulgaris</i> Linnaeus, 1758	<i>Écureuil roux</i>	Reproduction indéterminée	Informateur : Groupe Mammalogique d'Auvergne (GMA) et Ligue pour la Protection des Oiseaux (LPO) Auvergne-Rhone-Alpes				2019
	60102	<i>Sorex coronatus</i> Millet, 1828	<i>Musaraigne couronnée</i>	Reproduction indéterminée	Informateur : Ligue pour la Protection des Oiseaux (LPO) Auvergne-Rhone-Alpes et Groupe de Recherche et de Protection des Libellules, Sympetrum (GRPLS)				2019
Oiseaux	2895	<i>Accipiter nisus</i> (Linnaeus, 1758)	<i>Épervier d'Europe</i>	Hivernage, séjour hors de période de reproduction	Informateur : Ligue pour la Protection des Oiseaux (LPO) Auvergne-Rhone-Alpes				2019
				Reproduction indéterminée	Informateur : Ligue pour la Protection des Oiseaux (LPO) Auvergne-Rhone-Alpes				2019
	4342	<i>Aegithalos caudatus</i> (Linnaeus, 1758)	<i>Mésange à longue queue, Orite à longue queue</i>	Hivernage, séjour hors de période de reproduction	Informateur : Ligue pour la Protection des Oiseaux (LPO) Auvergne-Rhone-Alpes				2019
				Reproduction indéterminée	Informateur : Ligue pour la Protection des Oiseaux (LPO) Auvergne-Rhone-Alpes				2019
	3723	<i>Anthus trivialis</i> (Linnaeus, 1758)	<i>Pipit des arbres</i>	Reproduction indéterminée	Informateur : Ligue pour la Protection des Oiseaux (LPO) Auvergne-Rhone-Alpes				2012
	3551	<i>Apus apus</i> (Linnaeus, 1758)	<i>Martinet noir</i>	Reproduction indéterminée	Informateur : Ligue pour la Protection des Oiseaux (LPO) Auvergne-Rhone-Alpes				2019
3522	<i>Asio otus</i> (Linnaeus, 1758)	<i>Hibou moyen-duc</i>	Reproduction indéterminée	Informateur : Chauve-Souris Auvergne (CSA) et Ligue pour la Protection des Oiseaux (LPO) Auvergne-Rhone-Alpes				2019	

Groupe	Code Espèce (CD_NOM)	Nom scientifique de l'espèce	Nomm vernaculaire de l'espèce	Statut(s) biologique(s)	Sources	Degré d'abondance	Effectif inférieur estimé	Effectif supérieur estimé	Année/ Période d'observation
	2623	<i>Buteo buteo</i> (Linnaeus, 1758)	<i>Buse variable</i>	Hivernage, séjour hors de période de reproduction	Informateur : Ligue pour la Protection des Oiseaux (LPO) Auvergne-Rhone-Alpes				2019
				Reproduction indéterminée	Informateur : Ligue pour la Protection des Oiseaux (LPO) Auvergne-Rhone-Alpes				2019
	4583	<i>Carduelis carduelis</i> (Linnaeus, 1758)	<i>Chardonneret élégant</i>	Hivernage, séjour hors de période de reproduction	Informateur : Ligue pour la Protection des Oiseaux (LPO) Auvergne-Rhone-Alpes				2019
				Reproduction indéterminée	Informateur : Ligue pour la Protection des Oiseaux (LPO) Auvergne-Rhone-Alpes				2019
	4580	<i>Carduelis chloris</i> (Linnaeus, 1758)	<i>Verdier d'Europe</i>	Hivernage, séjour hors de période de reproduction	Informateur : Ligue pour la Protection des Oiseaux (LPO) Auvergne-Rhone-Alpes				2019
				Reproduction indéterminée	Informateur : Ligue pour la Protection des Oiseaux (LPO) Auvergne-Rhone-Alpes				2019
	3791	<i>Certhia brachydactyla</i> C.L. Brehm, 1820	<i>Grimpereau des jardins</i>	Hivernage, séjour hors de période de reproduction	Informateur : Ligue pour la Protection des Oiseaux (LPO) Auvergne-Rhone-Alpes				2019
				Reproduction indéterminée	Informateur : Ligue pour la Protection des Oiseaux (LPO) Auvergne-Rhone-Alpes				2019
	4151	<i>Cettia cetti</i> (Temminck, 1820)	<i>Bouscarle de Cetti</i>	Reproduction indéterminée	Informateur : Ligue pour la Protection des Oiseaux (LPO) Auvergne-Rhone-Alpes				2019
	4494	<i>Corvus monedula</i> Linnaeus, 1758	<i>Choucas des tours</i>	Hivernage, séjour hors de période de reproduction	Informateur : Ligue pour la Protection des Oiseaux (LPO) Auvergne-Rhone-Alpes				2019
				Reproduction indéterminée	Informateur : Ligue pour la Protection des Oiseaux (LPO) Auvergne-Rhone-Alpes				2019

Groupe	Code Espèce (CD_NOM)	Nom scientifique de l'espèce	Nomm vernaculaire de l'espèce	Statut(s) biologique(s)	Sources	Degré d'abondance	Effectif inférieur estimé	Effectif supérieur estimé	Année/ Période d'observation
	3465	<i>Cuculus canorus</i> <i>Linnaeus, 1758</i>	<i>Coucou gris</i>	Reproduction indéterminée	Informateur : Ligue pour la Protection des Oiseaux (LPO) Auvergne-Rhone-Alpes				2017
	534742	<i>Cyanistes caeruleus</i> <i>(Linnaeus, 1758)</i>	<i>Mésange bleue</i>	Hivernage, séjour hors de période de reproduction	Informateur : Ligue pour la Protection des Oiseaux (LPO) Auvergne-Rhone-Alpes				2019
				Reproduction indéterminée	Informateur : Ligue pour la Protection des Oiseaux (LPO) Auvergne-Rhone-Alpes				2019
	2706	<i>Cygnus olor</i> <i>(Gmelin, 1803)</i>	<i>Cygne tuberculé</i>	Hivernage, séjour hors de période de reproduction	Informateur : Ligue pour la Protection des Oiseaux (LPO) Auvergne-Rhone-Alpes				2019
				Reproduction indéterminée	Informateur : Ligue pour la Protection des Oiseaux (LPO) Auvergne-Rhone-Alpes				2019
	3611	<i>Dendrocopos major</i> <i>(Linnaeus, 1758)</i>	<i>Pic épeiche</i>	Hivernage, séjour hors de période de reproduction	Informateur : Ligue pour la Protection des Oiseaux (LPO) Auvergne-Rhone-Alpes				2019
				Reproduction indéterminée	Informateur : Ligue pour la Protection des Oiseaux (LPO) Auvergne-Rhone-Alpes				2019
	3630	<i>Dendrocopos minor</i> <i>(Linnaeus, 1758)</i>	<i>Pic épeichette</i>	Reproduction indéterminée	Informateur : Ligue pour la Protection des Oiseaux (LPO) Auvergne-Rhone-Alpes				2019
	3608	<i>Dryocopus martius</i> <i>(Linnaeus, 1758)</i>	<i>Pic noir</i>	Hivernage, séjour hors de période de reproduction	Informateur : Ligue pour la Protection des Oiseaux (LPO) Auvergne-Rhone-Alpes				2019
				Reproduction indéterminée	Informateur : Ligue pour la Protection des Oiseaux (LPO) Auvergne-Rhone-Alpes				2019
	4659	<i>Emberiza cirius</i> <i>Linnaeus, 1758</i>	<i>Bruant zizi</i>	Hivernage, séjour hors de période de reproduction	Informateur : Ligue pour la Protection des Oiseaux (LPO) Auvergne-Rhone-Alpes				2019

Groupe	Code Espèce (CD_NOM)	Nom scientifique de l'espèce	Nomm vernaculaire de l'espèce	Statut(s) biologique(s)	Sources	Degré d'abondance	Effectif inférieur estimé	Effectif supérieur estimé	Année/ Période d'observation
				Reproduction indéterminée	Informateur : Ligue pour la Protection des Oiseaux (LPO) Auvergne-Rhone-Alpes				2019
	4001	<i>Erithacus rubecula</i> (Linnaeus, 1758)	<i>Rougegorge familier</i>	Hivernage, séjour hors de période de reproduction	Informateur : Ligue pour la Protection des Oiseaux (LPO) Auvergne-Rhone-Alpes				2019
				Reproduction indéterminée	Informateur : Ligue pour la Protection des Oiseaux (LPO) Auvergne-Rhone-Alpes				2019
	2669	<i>Falco tinnunculus</i> Linnaeus, 1758	<i>Faucon crécerelle</i>	Hivernage, séjour hors de période de reproduction	Informateur : Ligue pour la Protection des Oiseaux (LPO) Auvergne-Rhone-Alpes				2019
				Reproduction indéterminée	Informateur : Ligue pour la Protection des Oiseaux (LPO) Auvergne-Rhone-Alpes				2019
	4564	<i>Fringilla coelebs</i> Linnaeus, 1758	<i>Pinson des arbres</i>	Hivernage, séjour hors de période de reproduction	Informateur : Ligue pour la Protection des Oiseaux (LPO) Auvergne-Rhone-Alpes				2019
				Reproduction indéterminée	Informateur : Ligue pour la Protection des Oiseaux (LPO) Auvergne-Rhone-Alpes				2019
	4215	<i>Hippolais polyglotta</i> (Vieillot, 1817)	<i>Hypolaïs polyglotte, Petit contrefaisant</i>	Reproduction indéterminée	Informateur : Ligue pour la Protection des Oiseaux (LPO) Auvergne-Rhone-Alpes				2019
	3696	<i>Hirundo rustica</i> Linnaeus, 1758	<i>Hirondelle rustique, Hirondelle de cheminée</i>	Reproduction indéterminée	Informateur : Ligue pour la Protection des Oiseaux (LPO) Auvergne-Rhone-Alpes				2019
	199374	<i>Larus michahellis</i> Naumann, 1840	<i>Goéland leucophée</i>	Hivernage, séjour hors de période de reproduction	Informateur : Ligue pour la Protection des Oiseaux (LPO) Auvergne-Rhone-Alpes				2019
				Reproduction indéterminée	Informateur : Ligue pour la Protection des Oiseaux (LPO) Auvergne-Rhone-Alpes				2019

Groupe	Code Espèce (CD_NOM)	Nom scientifique de l'espèce	Nomm vernaculaire de l'espèce	Statut(s) biologique(s)	Sources	Degré d'abondance	Effectif inférieur estimé	Effectif supérieur estimé	Année/ Période d'observation
	4013	<i>Luscinia megarhynchos</i> C. L. Brehm, 1831	<i>Rossignol philomèle</i>	Reproduction indéterminée	Informateur : Ligue pour la Protection des Oiseaux (LPO) Auvergne-Rhone-Alpes				2019
	2840	<i>Milvus migrans</i> (Boddaert, 1783)	<i>Milan noir</i>	Reproduction indéterminée	Informateur : Ligue pour la Protection des Oiseaux (LPO) Auvergne-Rhone-Alpes				2019
	3941	<i>Motacilla alba</i> Linnaeus, 1758	<i>Bergeronnette grise</i>	Hivernage, séjour hors de période de reproduction	Informateur : Ligue pour la Protection des Oiseaux (LPO) Auvergne-Rhone-Alpes				2019
				Reproduction indéterminée	Informateur : Ligue pour la Protection des Oiseaux (LPO) Auvergne-Rhone-Alpes				2019
	3755	<i>Motacilla cinerea</i> Tunstall, 1771	<i>Bergeronnette des ruisseaux</i>	Hivernage, séjour hors de période de reproduction	Informateur : Ligue pour la Protection des Oiseaux (LPO) Auvergne-Rhone-Alpes				2018
				Reproduction indéterminée	Informateur : Ligue pour la Protection des Oiseaux (LPO) Auvergne-Rhone-Alpes				2019
	3803	<i>Oriolus oriolus</i> (Linnaeus, 1758)	<i>Loriot d'Europe, Loriot jaune</i>	Reproduction indéterminée	Informateur : Ligue pour la Protection des Oiseaux (LPO) Auvergne-Rhone-Alpes				2019
	3764	<i>Parus major</i> Linnaeus, 1758	<i>Mésange charbonnière</i>	Hivernage, séjour hors de période de reproduction	Informateur : Ligue pour la Protection des Oiseaux (LPO) Auvergne-Rhone-Alpes				2019
				Reproduction indéterminée	Informateur : Ligue pour la Protection des Oiseaux (LPO) Auvergne-Rhone-Alpes				2019
	4525	<i>Passer domesticus</i> (Linnaeus, 1758)	<i>Moineau domestique</i>	Hivernage, séjour hors de période de reproduction	Informateur : Ligue pour la Protection des Oiseaux (LPO) Auvergne-Rhone-Alpes				2019
				Reproduction indéterminée	Informateur : Ligue pour la Protection des Oiseaux (LPO) Auvergne-Rhone-Alpes				2019

Groupe	Code Espèce (CD_NOM)	Nom scientifique de l'espèce	Nomm vernaculaire de l'espèce	Statut(s) biologique(s)	Sources	Degré d'abondance	Effectif inférieur estimé	Effectif supérieur estimé	Année/ Période d'observation
	534751	<i>Periparus ater</i> (Linnaeus, 1758)	Mésange noire	Hivernage, séjour hors de période de reproduction	Informateur : Ligue pour la Protection des Oiseaux (LPO) Auvergne-Rhone-Alpes				2016
				Reproduction indéterminée	Informateur : Ligue pour la Protection des Oiseaux (LPO) Auvergne-Rhone-Alpes				2019
	2832	<i>Pernis apivorus</i> (Linnaeus, 1758)	Bondrée apivore	Reproduction indéterminée	Informateur : Ligue pour la Protection des Oiseaux (LPO) Auvergne-Rhone-Alpes				2018
	4035	<i>Phoenicurus ochruros</i> (S. G. Gmelin, 1774)	Rougequeue noir	Hivernage, séjour hors de période de reproduction	Informateur : Ligue pour la Protection des Oiseaux (LPO) Auvergne-Rhone-Alpes				2019
				Reproduction indéterminée	Informateur : Ligue pour la Protection des Oiseaux (LPO) Auvergne-Rhone-Alpes				2019
	4040	<i>Phoenicurus phoenicurus</i> (Linnaeus, 1758)	Rougequeue à front blanc	Reproduction indéterminée	Informateur : Ligue pour la Protection des Oiseaux (LPO) Auvergne-Rhone-Alpes				2019
	4269	<i>Phylloscopus bonelli</i> (Vieillot, 1819)	Pouillot de Bonelli	Reproduction indéterminée	Informateur : Ligue pour la Protection des Oiseaux (LPO) Auvergne-Rhone-Alpes				2011
	4280	<i>Phylloscopus collybita</i> (Vieillot, 1887)	Pouillot véloce	Hivernage, séjour hors de période de reproduction	Informateur : Ligue pour la Protection des Oiseaux (LPO) Auvergne-Rhone-Alpes				2017
				Reproduction indéterminée	Informateur : Ligue pour la Protection des Oiseaux (LPO) Auvergne-Rhone-Alpes				2019
	3603	<i>Picus viridis</i> Linnaeus, 1758	Pic vert, Pivert	Hivernage, séjour hors de période de reproduction	Informateur : Ligue pour la Protection des Oiseaux (LPO) Auvergne-Rhone-Alpes				2019
				Reproduction indéterminée	Informateur : Ligue pour la Protection des Oiseaux (LPO) Auvergne-Rhone-Alpes				2019

Groupe	Code Espèce (CD_NOM)	Nom scientifique de l'espèce	Nomm vernaculaire de l'espèce	Statut(s) biologique(s)	Sources	Degré d'abondance	Effectif inférieur estimé	Effectif supérieur estimé	Année/ Période d'observation
	459638	<i>Regulus ignicapilla</i> (Temminck, 1820)	Roitelet à triple bandeau	Hivernage, séjour hors de période de reproduction	Informateur : Ligue pour la Protection des Oiseaux (LPO) Auvergne-Rhone-Alpes				2019
				Reproduction indéterminée	Informateur : Ligue pour la Protection des Oiseaux (LPO) Auvergne-Rhone-Alpes				2019
	4308	<i>Regulus regulus</i> (Linnaeus, 1758)	Roitelet huppé	Hivernage, séjour hors de période de reproduction	Informateur : Ligue pour la Protection des Oiseaux (LPO) Auvergne-Rhone-Alpes				2017
				Reproduction indéterminée	Informateur : Ligue pour la Protection des Oiseaux (LPO) Auvergne-Rhone-Alpes				2019
	199425	<i>Saxicola rubicola</i> (Linnaeus, 1766)	Tariet pâtre	Hivernage, séjour hors de période de reproduction	Informateur : Ligue pour la Protection des Oiseaux (LPO) Auvergne-Rhone-Alpes				2019
				Reproduction indéterminée	Informateur : Ligue pour la Protection des Oiseaux (LPO) Auvergne-Rhone-Alpes				2019
	4571	<i>Serinus serinus</i> (Linnaeus, 1766)	Serin cini	Hivernage, séjour hors de période de reproduction	Informateur : Ligue pour la Protection des Oiseaux (LPO) Auvergne-Rhone-Alpes				2019
				Reproduction indéterminée	Informateur : Ligue pour la Protection des Oiseaux (LPO) Auvergne-Rhone-Alpes				2019
	3774	<i>Sitta europaea</i> Linnaeus, 1758	Sittelle torchepot	Hivernage, séjour hors de période de reproduction	Informateur : Ligue pour la Protection des Oiseaux (LPO) Auvergne-Rhone-Alpes				2019
				Reproduction indéterminée	Informateur : Ligue pour la Protection des Oiseaux (LPO) Auvergne-Rhone-Alpes				2019
	3518	<i>Strix aluco</i> Linnaeus, 1758	Chouette hulotte	Hivernage, séjour hors de période de reproduction	Informateur : Ligue pour la Protection des Oiseaux (LPO) Auvergne-Rhone-Alpes				2018

Groupe	Code Espèce (CD_NOM)	Nom scientifique de l'espèce	Nomm vernaculaire de l'espèce	Statut(s) biologique(s)	Sources	Degré d'abondance	Effectif inférieur estimé	Effectif supérieur estimé	Année/ Période d'observation
				Reproduction indéterminée	Informateur : Ligue pour la Protection des Oiseaux (LPO) Auvergne-Rhone-Alpes				2019
	4257	<i>Sylvia atricapilla</i> (Linnaeus, 1758)	<i>Fauvette à tête noire</i>	Hivernage, séjour hors de période de reproduction	Informateur : Ligue pour la Protection des Oiseaux (LPO) Auvergne-Rhone-Alpes				2019
				Reproduction indéterminée	Informateur : Ligue pour la Protection des Oiseaux (LPO) Auvergne-Rhone-Alpes				2019
	4229	<i>Sylvia cantillans</i> (Pallas, 1764)	<i>Fauvette passerinette</i>	Reproduction indéterminée	Informateur : Ligue pour la Protection des Oiseaux (LPO) Auvergne-Rhone-Alpes				2018
	4252	<i>Sylvia communis</i> Latham, 1787	<i>Fauvette grisette</i>	Reproduction indéterminée	Informateur : Ligue pour la Protection des Oiseaux (LPO) Auvergne-Rhone-Alpes				2019
	3967	<i>Troglodytes troglodytes</i> (Linnaeus, 1758)	<i>Troglodyte mignon</i>	Hivernage, séjour hors de période de reproduction	Informateur : Ligue pour la Protection des Oiseaux (LPO) Auvergne-Rhone-Alpes				2019
Reproduction indéterminée				Informateur : Ligue pour la Protection des Oiseaux (LPO) Auvergne-Rhone-Alpes				2019	
Phanérogames	79734	<i>Acer campestre</i> L., 1753	<i>Érable champêtre, Acéaïlle</i>	Reproduction indéterminée	Informateur : Pole d'Informations Flore-Habitat (PIFH)				1992 - 2015
	79766	<i>Acer negundo</i> L., 1753	<i>Érable negundo, Érable frêne, Érable Négondo</i>	Reproduction indéterminée	Informateur : Pole d'Informations Flore-Habitat (PIFH)				1500 - 2015
	79779	<i>Acer platanoides</i> L., 1753	<i>Érable plane, Plane</i>	Reproduction indéterminée	Informateur : Pole d'Informations Flore-Habitat (PIFH)				1969 - 2014
	79783	<i>Acer pseudoplatanus</i> L., 1753	<i>Érable sycomore, Grand Érable</i>	Reproduction indéterminée	Informateur : Pole d'Informations Flore-Habitat (PIFH)				1987 - 2015
	79788	<i>Acer saccharinum</i> L., 1753	<i>Érable argenté, Érable de Virginie, Érable à sirop</i>	Reproduction indéterminée	Informateur : Pole d'Informations Flore-Habitat (PIFH)				2007 - 2014

Groupe	Code Espèce (CD_NOM)	Nom scientifique de l'espèce	Nomm vernaculaire de l'espèce	Statut(s) biologique(s)	Sources	Degré d'abondance	Effectif inférieur estimé	Effectif supérieur estimé	Année/ Période d'observation
	79875	<i>Achillea collina</i> (Becker ex Rchb.f.) Heimerl, 1883		Reproduction indéterminée	Informateur : Pole d'Informations Flore-Habitat (PIFH)				2003 - 2014
	79908	<i>Achillea millefolium</i> L., 1753	Achillée millefeuille, Herbe au charpentier, Sourcils-de-Vénus	Reproduction indéterminée	Informateur : Pole d'Informations Flore-Habitat (PIFH)				1992 - 2015
	79921	<i>Achillea ptarmica</i> L., 1753	Achillée sternutatoire, Herbe à éternuer, Achillée ptarmique	Reproduction indéterminée	Informateur : Pole d'Informations Flore-Habitat (PIFH)				1969 - 2012
	80322	<i>Aegopodium podagraria</i> L., 1753	Podagraire, Herbe aux goutteux, Fausse Angélique	Reproduction indéterminée	Informateur : Pole d'Informations Flore-Habitat (PIFH)				2007 - 2014
	80334	<i>Aesculus hippocastanum</i> L., 1753	Marronnier d'Inde, Marronnier commun	Reproduction indéterminée	Informateur : Pole d'Informations Flore-Habitat (PIFH)				2007 - 2014
	80358	<i>Aethusa cynapium</i> L., 1753	Éthuse ache-des-chiens, Petite ciguë, Faux persil	Reproduction indéterminée	Informateur : Pole d'Informations Flore-Habitat (PIFH)				2007 - 2007
	80410	<i>Agrimonia eupatoria</i> L., 1753	Aigremoine eupatoire, Francormier	Reproduction indéterminée	Informateur : Pole d'Informations Flore-Habitat (PIFH)				1987 - 2014
	80591	<i>Agrostis capillaris</i> L., 1753	Agrostide capillaire	Reproduction indéterminée	Informateur : Pole d'Informations Flore-Habitat (PIFH)				2008 - 2012
	80759	<i>Agrostis stolonifera</i> L., 1753	Agrostide stolonifère	Reproduction indéterminée	Informateur : Pole d'Informations Flore-Habitat (PIFH)				1969 - 2016
	142987	<i>Agrostis stolonifera</i> var. <i>stolonifera</i> L., 1753		Reproduction indéterminée	Informateur : Pole d'Informations Flore-Habitat (PIFH)				2003 - 2015
	80824	<i>Ailanthus altissima</i> (Mill.) Swingle, 1916	Ailante glanduleux, Faux vernis du Japon, Ailante, Ailanthe	Reproduction indéterminée	Informateur : Pole d'Informations Flore-Habitat (PIFH)				2003 - 2015

Groupe	Code Espèce (CD_NOM)	Nom scientifique de l'espèce	Nomm vernaculaire de l'espèce	Statut(s) biologique(s)	Sources	Degré d'abondance	Effectif inférieur estimé	Effectif supérieur estimé	Année/ Période d'observation
	80857	<i>Aira caryophyllaea</i> L., 1753	<i>Canche caryophillée</i>	Reproduction indéterminée	Informateur : Pole d'Informations Flore-Habitat (PIFH)				1992 - 2007
	80978	<i>Ajuga chamaepitys</i> (L.) Schreb., 1773	<i>Bugle jaune, Bugle petit-pin, Petite Ivette</i>	Reproduction indéterminée	Informateur : Pole d'Informations Flore-Habitat (PIFH)				2002 - 2014
	80980	<i>Ajuga genevensis</i> L., 1753	<i>Bugle de Genève</i>	Reproduction indéterminée	Informateur : Pole d'Informations Flore-Habitat (PIFH)				2007 - 2007
	80990	<i>Ajuga reptans</i> L., 1753	<i>Bugle rampante, Consyre moyenne</i>	Reproduction indéterminée	Informateur : Pole d'Informations Flore-Habitat (PIFH)				1995 - 2014
	81023	<i>Alcea rosea</i> L., 1753	<i>Rose trémière, Passerose</i>	Reproduction indéterminée	Informateur : Pole d'Informations Flore-Habitat (PIFH)				2008 - 2015
	81263	<i>Alisma lanceolatum</i> With., 1796	<i>Plantain d'eau à feuilles lancéolées, Alisma lancéolée</i>	Reproduction indéterminée	Informateur : Pole d'Informations Flore-Habitat (PIFH)				2000 - 2009
	81272	<i>Alisma plantago-aquatica</i> L., 1753	<i>Grand plantain d'eau, Plantain d'eau commun</i>	Reproduction indéterminée	Informateur : Pole d'Informations Flore-Habitat (PIFH)				1969 - 2016
	81295	<i>Alliaria petiolata</i> (M.Bieb.) Cavara & Grande, 1913	<i>Alliaire, Herbe aux aulx</i>	Reproduction indéterminée	Informateur : Pole d'Informations Flore-Habitat (PIFH)				1987 - 2014
	81445	<i>Allium neapolitanum</i> Cirillo, 1788	<i>Ail de Naples, Ail blanc</i>	Reproduction indéterminée	Informateur : Pole d'Informations Flore-Habitat (PIFH)				2008 - 2008
	81457	<i>Allium oleraceum</i> L., 1753	<i>Ail maraîcher, Ail des endroits cultivés</i>	Reproduction indéterminée	Informateur : Pole d'Informations Flore-Habitat (PIFH)				1996 - 2014
	81520	<i>Allium sphaerocephalon</i> L., 1753	<i>Ail à tête ronde</i>	Reproduction indéterminée	Informateur : Pole d'Informations Flore-Habitat (PIFH)				1967 - 2010
	81541	<i>Allium ursinum</i> L., 1753	<i>Ail des ours, Ail à larges feuilles</i>	Reproduction indéterminée	Informateur : Pole d'Informations Flore-Habitat (PIFH)				1940 - 2014
	81544	<i>Allium vineale</i> L., 1753	<i>Ail des vignes, Oignon bâtard</i>	Reproduction indéterminée	Informateur : Pole d'Informations Flore-Habitat (PIFH)				1987 - 2014

Groupe	Code Espèce (CD_NOM)	Nom scientifique de l'espèce	Nomm vernaculaire de l'espèce	Statut(s) biologique(s)	Sources	Degré d'abondance	Effectif inférieur estimé	Effectif supérieur estimé	Année/ Période d'observation
	81567	<i>Alnus cordata</i> (Loisel.) Duby, 1828	<i>Aulne cordé, Aulne à feuilles en cœur, Aulne de Corse, Aune cordiforme</i>	Reproduction indéterminée	Informateur : Pole d'Informations Flore-Habitat (PIFH)				2007 - 2011
	81569	<i>Alnus glutinosa</i> (L.) Gaertn., 1790	<i>Aulne glutineux, Verne</i>	Reproduction indéterminée	Informateur : Pole d'Informations Flore-Habitat (PIFH)				1969 - 2015
	81570	<i>Alnus incana</i> (L.) Moench, 1794	<i>Aulne blanchâtre, Aulne de montagne</i>	Reproduction indéterminée	Informateur : Pole d'Informations Flore-Habitat (PIFH)				1969 - 2011
	81637	<i>Alopecurus geniculatus</i> L., 1753	<i>Vulpin genouillé</i>	Reproduction indéterminée	Informateur : Pole d'Informations Flore-Habitat (PIFH)				2011 - 2011
	81648	<i>Alopecurus myosuroides</i> Huds., 1762	<i>Vulpin des champs, Queue-de-renard</i>	Reproduction indéterminée	Informateur : Pole d'Informations Flore-Habitat (PIFH)				2008 - 2008
	81856	<i>Althaea officinalis</i> L., 1753	<i>Guimauve officinale, Guimauve sauvage</i>	Reproduction indéterminée	Informateur : Pole d'Informations Flore-Habitat (PIFH)				2007 - 2012
	81878	<i>Alyssum alyssoides</i> (L.) L., 1759	<i>Alysson à calice persistant</i>	Reproduction indéterminée	Informateur : Pole d'Informations Flore-Habitat (PIFH)				2008 - 2014
	81963	<i>Amaranthus blitoides</i> S.Watson, 1877	<i>Amarante fausse-blette, Fausse Amarante</i>	Reproduction indéterminée	Informateur : Pole d'Informations Flore-Habitat (PIFH)				2007 - 2007
	81966	<i>Amaranthus blitum</i> L., 1753	<i>Amarante livide, Amarante Blite</i>	Reproduction indéterminée	Informateur : Pole d'Informations Flore-Habitat (PIFH)				1969 - 2013
	131286	<i>Amaranthus blitum</i> subsp. <i>emarginatus</i> (Salzm. ex Uline & W.L.Bray) Carretero, Muñoz Garm. & Pedrol, 1987	<i>Amarante échanquée</i>	Reproduction indéterminée	Informateur : Pole d'Informations Flore-Habitat (PIFH)				2014 - 2014
	81978	<i>Amaranthus deflexus</i> L., 1771	<i>Amarante couchée, Amarante étalée</i>	Reproduction indéterminée	Informateur : Pole d'Informations Flore-Habitat (PIFH)				2007 - 2011
	81992	<i>Amaranthus hybridus</i> L., 1753	<i>Amarante hybride</i>	Reproduction indéterminée	Informateur : Pole d'Informations Flore-Habitat (PIFH)				1998 - 2015

Groupe	Code Espèce (CD_NOM)	Nom scientifique de l'espèce	Nomm vernaculaire de l'espèce	Statut(s) biologique(s)	Sources	Degré d'abondance	Effectif inférieur estimé	Effectif supérieur estimé	Année/ Période d'observation
	131294	<i>Amaranthus hybridus</i> subsp. <i>bouchonii</i> (Thell.) O.Bolòs & Vigo, 1974	<i>Amarante de Bouchon</i>	Reproduction indéterminée	Informateur : Pole d'Informations Flore-Habitat (PIFH)				2008 - 2008
	82018	<i>Amaranthus retroflexus</i> L., 1753	<i>Amarante réfléchie, Amarante à racine rouge, Blé rouge</i>	Reproduction indéterminée	Informateur : Pole d'Informations Flore-Habitat (PIFH)				1987 - 2015
	82080	<i>Ambrosia artemisiifolia</i> L., 1753	<i>Ambroise élevée, Ambroise à feuilles d'Armoise, Ambroise annuelle</i>	Reproduction indéterminée	Informateur : Pole d'Informations Flore-Habitat (PIFH)				1969 - 2015
	82164	<i>Amorpha fruticosa</i> L., 1753	<i>Indigo du Bush, Amorphe buissonnante</i>	Reproduction indéterminée	Informateur : Pole d'Informations Flore-Habitat (PIFH)				1999 - 2011
	82285	<i>Anacamptis morio</i> (L.) R.M.Bateman, Pridgeon & M.W.Chase, 1997	<i>Orchis bouffon</i>	Reproduction indéterminée	Informateur : Pole d'Informations Flore-Habitat (PIFH)				1992 - 2015
	719217	<i>Anacamptis morio</i> subsp. <i>morio</i> (L.) R.M.Bateman, Pridgeon & M.W.Chase, 1997		Reproduction indéterminée	Informateur : Pole d'Informations Flore-Habitat (PIFH)				2014 - 2014
	613137	<i>Anacamptis pyramidalis</i> var. <i>pyramidalis</i> (L.) Rich., 1817	<i>Anacamptis en pyramide</i>	Reproduction indéterminée	Informateur : Pole d'Informations Flore-Habitat (PIFH)				1997 - 2014
	82356	<i>Anarrhinum bellidifolium</i> (L.) Willd., 1800	<i>Anarrhine à feuilles de pâquerette, Anarrhinante, Muflier à feuilles de Pâquerette</i>	Reproduction indéterminée	Informateur : Pole d'Informations Flore-Habitat (PIFH)				1884 - 2007
	82562	<i>Andryala integrifolia</i> L., 1753	<i>Andryale à feuilles entières, Andryale à feuilles entières sinueuse, Andryale sinueuse</i>	Reproduction indéterminée	Informateur : Pole d'Informations Flore-Habitat (PIFH)				1993 - 2011

Groupe	Code Espèce (CD_NOM)	Nom scientifique de l'espèce	Nomm vernaculaire de l'espèce	Statut(s) biologique(s)	Sources	Degré d'abondance	Effectif inférieur estimé	Effectif supérieur estimé	Année/ Période d'observation
	82637	<i>Anemone nemorosa</i> L., 1753	<i>Anémone des bois</i> , <i>Anémone sylvie</i>	Reproduction indéterminée	Informateur : Pole d'Informations Flore-Habitat (PIFH)				1987 - 2011
	82738	<i>Angelica sylvestris</i> L., 1753	<i>Angélique sauvage</i> , <i>Angélique sylvestre</i> , <i>Impérateur sauvage</i>	Reproduction indéterminée	Informateur : Pole d'Informations Flore-Habitat (PIFH)				1969 - 2015
	82750	<i>Anisantha diandra</i> (Roth) Tutin ex Tzvelev, 1963	<i>Brome à deux étamines</i>	Reproduction indéterminée	Informateur : Pole d'Informations Flore-Habitat (PIFH)				1994 - 2014
	82753	<i>Anisantha madritensis</i> (L.) Nevski, 1934	<i>Brome de Madrid</i>	Reproduction indéterminée	Informateur : Pole d'Informations Flore-Habitat (PIFH)				1993 - 2012
	82755	<i>Anisantha rigida</i> (Roth) Hyl., 1945	<i>Brome à deux étamines</i> , <i>Brome raide</i> , <i>Brome d'Husnot</i>	Reproduction indéterminée	Informateur : Pole d'Informations Flore-Habitat (PIFH)				2003 - 2005
	82757	<i>Anisantha sterilis</i> (L.) Nevski, 1934	<i>Brome stérile</i>	Reproduction indéterminée	Informateur : Pole d'Informations Flore-Habitat (PIFH)				1987 - 2015
	82758	<i>Anisantha tectorum</i> (L.) Nevski, 1934	<i>Brome des toits</i>	Reproduction indéterminée	Informateur : Pole d'Informations Flore-Habitat (PIFH)				1992 - 2015
	82817	<i>Anthemis arvensis</i> L., 1753	<i>Anthémis des champs</i> , <i>Camomille sauvage</i>	Reproduction indéterminée	Informateur : Pole d'Informations Flore-Habitat (PIFH)				1994 - 2008
	131419	<i>Anthemis arvensis</i> subsp. <i>arvensis</i> L., 1753	<i>Camomille sauvage</i>	Reproduction indéterminée	Informateur : Pole d'Informations Flore-Habitat (PIFH)				2014 - 2014
	82922	<i>Anthoxanthum odoratum</i> L., 1753	<i>Flouve odorante</i>	Reproduction indéterminée	Informateur : Pole d'Informations Flore-Habitat (PIFH)				2008 - 2014
	82952	<i>Anthriscus sylvestris</i> (L.) Hoffm., 1814	<i>Cerfeuil des bois</i> , <i>Persil des bois</i>	Reproduction indéterminée	Informateur : Pole d'Informations Flore-Habitat (PIFH)				2007 - 2014
	82999	<i>Anthyllis vulneraria</i> L., 1753	<i>Anthyllide vulnérable</i> , <i>Trèfle des sables</i>	Reproduction indéterminée	Informateur : Pole d'Informations Flore-Habitat (PIFH)				2002 - 2014

Groupe	Code Espèce (CD_NOM)	Nom scientifique de l'espèce	Nomm vernaculaire de l'espèce	Statut(s) biologique(s)	Sources	Degré d'abondance	Effectif inférieur estimé	Effectif supérieur estimé	Année/ Période d'observation
	131472	<i>Anthyllis vulneraria subsp. carpatica</i> (Pant.) Nyman, 1889		Reproduction indéterminée	Informateur : Pole d'Informations Flore-Habitat (PIFH)				2009 - 2009
	83156	<i>Apera spica-venti</i> (L.) P.Beauv., 1812	Jouet-du-Vent	Reproduction indéterminée	Informateur : Pole d'Informations Flore-Habitat (PIFH)				1880 - 2009
	83267	<i>Aquilegia vulgaris</i> L., 1753	Ancolie vulgaire, Clochette	Reproduction indéterminée	Informateur : Pole d'Informations Flore-Habitat (PIFH)				2007 - 2007
	83272	<i>Arabidopsis thaliana</i> (L.) Heynh., 1842	Arabette de thalius, Arabette des dames	Reproduction indéterminée	Informateur : Pole d'Informations Flore-Habitat (PIFH)				1992 - 2014
	83332	<i>Arabis hirsuta</i> (L.) Scop., 1772	Arabette poilue, Arabette hérissée	Reproduction indéterminée	Informateur : Pole d'Informations Flore-Habitat (PIFH)				1987 - 2014
	83499	<i>Arctium lappa</i> L., 1753	Grande bardane, Bardane commune	Reproduction indéterminée	Informateur : Pole d'Informations Flore-Habitat (PIFH)				1998 - 2014
	83502	<i>Arctium minus</i> (Hill) Bernh., 1800	Bardane à petites têtes, Bardane à petits capitules	Reproduction indéterminée	Informateur : Pole d'Informations Flore-Habitat (PIFH)				1987 - 2014
	83596	<i>Arenaria leptoclados</i> (Rchb.) Guss., 1844	Sabline à parois fines, Sabline grêle	Reproduction indéterminée	Informateur : Pole d'Informations Flore-Habitat (PIFH)				2003 - 2015
	83653	<i>Arenaria serpyllifolia</i> L., 1753	Sabline à feuilles de serpolet, Sabline des murs	Reproduction indéterminée	Informateur : Pole d'Informations Flore-Habitat (PIFH)				1992 - 2014
	83714	<i>Argentina anserina</i> (L.) Rydb., 1899	Potentille des oies	Reproduction indéterminée	Informateur : Pole d'Informations Flore-Habitat (PIFH)				2005 - 2005
	83777	<i>Aristolochia clematitis</i> L., 1753	Aristolochie clématite, Poison de terre	Reproduction indéterminée	Informateur : Pole d'Informations Flore-Habitat (PIFH)				1500 - 2014
	83791	<i>Aristolochia pistolochia</i> L., 1763	Pistolochie	Reproduction indéterminée	Informateur : Pole d'Informations Flore-Habitat (PIFH)				2010 - 2010
	83912	<i>Arrhenatherum elatius</i> (L.) P.Beauv. ex J.Presl & C.Presl, 1819	Fromental élevé, Ray-grass français	Reproduction indéterminée	Informateur : Pole d'Informations Flore-Habitat (PIFH)				1987 - 2015

Groupe	Code Espèce (CD_NOM)	Nom scientifique de l'espèce	Nomm vernaculaire de l'espèce	Statut(s) biologique(s)	Sources	Degré d'abondance	Effectif inférieur estimé	Effectif supérieur estimé	Année/ Période d'observation
	131693	<i>Arrhenatherum elatius</i> subsp. <i>elatius</i> (L.) <i>P.Beauv. ex J.Presl & C.Presl, 1819</i>	<i>Ray-grass français</i>	Reproduction indéterminée	Informateur : Pole d'Informations Flore-Habitat (PIFH)				1998 - 2015
	83938	<i>Artemisia annua</i> L., 1753	<i>Armoise annuelle</i>	Reproduction indéterminée	Informateur : Pole d'Informations Flore-Habitat (PIFH)				1969 - 2015
	83953	<i>Artemisia campestris</i> L., 1753	<i>Armoise champêtre, Aurone-des-champs, Armoise rouge</i>	Reproduction indéterminée	Informateur : Pole d'Informations Flore-Habitat (PIFH)				1987 - 2014
	131713	<i>Artemisia campestris</i> subsp. <i>campestris</i> L., 1753	<i>Armoise champêtre</i>	Reproduction indéterminée	Informateur : Pole d'Informations Flore-Habitat (PIFH)				1992 - 2015
	84057	<i>Artemisia verlotiorum</i> Lamotte, 1877	<i>Armoise des Frères Verlot, Armoise de Chine</i>	Reproduction indéterminée	Informateur : Pole d'Informations Flore-Habitat (PIFH)				1926 - 2015
	84061	<i>Artemisia vulgaris</i> L., 1753	<i>Armoise commune, Herbe de feu</i>	Reproduction indéterminée	Informateur : Pole d'Informations Flore-Habitat (PIFH)				1969 - 2015
	84110	<i>Arum italicum</i> Mill., 1768	<i>Gouet d'Italie, Pied-de-veau</i>	Reproduction indéterminée	Informateur : Pole d'Informations Flore-Habitat (PIFH)				1987 - 2014
	84112	<i>Arum maculatum</i> L., 1753	<i>Goet maculé, Gouet tacheté, Chandelle</i>	Reproduction indéterminée	Informateur : Pole d'Informations Flore-Habitat (PIFH)				1994 - 2014
	84251	<i>Asclepias syriaca</i> L., 1753	<i>Herbe à la ouate, Herbe aux perruches</i>	Reproduction indéterminée	Informateur : Pole d'Informations Flore-Habitat (PIFH)				1500 - 2015
	84279	<i>Asparagus officinalis</i> L., 1753	<i>Asperge officinale</i>	Reproduction indéterminée	Informateur : Pole d'Informations Flore-Habitat (PIFH)				1969 - 2014
	131756	<i>Asparagus officinalis</i> subsp. <i>officinalis</i> L., 1753	<i>Asperge officinale</i>	Reproduction indéterminée	Informateur : Pole d'Informations Flore-Habitat (PIFH)				1992 - 2008

Groupe	Code Espèce (CD_NOM)	Nom scientifique de l'espèce	Nomm vernaculaire de l'espèce	Statut(s) biologique(s)	Sources	Degré d'abondance	Effectif inférieur estimé	Effectif supérieur estimé	Année/ Période d'observation
	84286	<i>Asparagus tenuifolius</i> Lam., 1783	<i>Asperge à feuilles ténues</i>	Reproduction indéterminée	Informateur : Pole d'Informations Flore-Habitat (PIFH)				2008 - 2008
	84306	<i>Asperula cynanchica</i> L., 1753	<i>Herbe à l'esquinancie, Aspérule des sables</i>	Reproduction indéterminée	Informateur : Pole d'Informations Flore-Habitat (PIFH)				1992 - 2014
	84843	<i>Astragalus glycyphyllos</i> L., 1753	<i>Réglisse sauvage, Astragale à feuilles de Réglisse</i>	Reproduction indéterminée	Informateur : Pole d'Informations Flore-Habitat (PIFH)				2007 - 2009
	85017	<i>Atocion armeria</i> (L.) Raf., 1840	<i>Silène à bouquets</i>	Reproduction indéterminée	Informateur : Pole d'Informations Flore-Habitat (PIFH)				2011 - 2011
	85102	<i>Atriplex patula</i> L., 1753	<i>Arroche étalée</i>	Reproduction indéterminée	Informateur : Pole d'Informations Flore-Habitat (PIFH)				1994 - 2011
	85112	<i>Atriplex prostrata</i> Boucher ex DC., 1805	<i>Arroche hastée</i>	Reproduction indéterminée	Informateur : Pole d'Informations Flore-Habitat (PIFH)				1785 - 2013
	85208	<i>Avena barbata</i> Pott ex Link, 1799	<i>Avoine barbue</i>	Reproduction indéterminée	Informateur : Pole d'Informations Flore-Habitat (PIFH)				2003 - 2015
	85250	<i>Avena fatua</i> L., 1753	<i>Avoine folle, Havenon</i>	Reproduction indéterminée	Informateur : Pole d'Informations Flore-Habitat (PIFH)				2003 - 2011
	85357	<i>Avena sativa</i> L., 1753	<i>Avoine cultivée</i>	Reproduction indéterminée	Informateur : Pole d'Informations Flore-Habitat (PIFH)				2009 - 2009
	85374	<i>Avena sterilis</i> L., 1762	<i>Avoine à grosses graines</i>	Reproduction indéterminée	Informateur : Pole d'Informations Flore-Habitat (PIFH)				2008 - 2008
	85439	<i>Avenula pubescens</i> (Huds.) Dumort., 1868	<i>Avoine pubescente</i>	Reproduction indéterminée	Informateur : Pole d'Informations Flore-Habitat (PIFH)				2005 - 2014
	132053	<i>Avenula pubescens subsp. pubescens</i> (Huds.) Dumort., 1868	<i>Avoine pubescente</i>	Reproduction indéterminée	Informateur : Pole d'Informations Flore-Habitat (PIFH)				2009 - 2009
	85502	<i>Ballota nigra</i> L., 1753	<i>Ballote noire</i>	Reproduction indéterminée	Informateur : Pole d'Informations Flore-Habitat (PIFH)				1994 - 2011

Groupe	Code Espèce (CD_NOM)	Nom scientifique de l'espèce	Nomm vernaculaire de l'espèce	Statut(s) biologique(s)	Sources	Degré d'abondance	Effectif inférieur estimé	Effectif supérieur estimé	Année/ Période d'observation
	132060	<i>Ballota nigra</i> <i>subsp. foetida</i> (Vis.) Hayek, 1929	<i>Ballote du Midi</i>	Reproduction indéterminée	Informateur : Pole d'Informations Flore-Habitat (PIFH)				2005 - 2009
	85536	<i>Barbarea intermedia</i> Boreau, 1840	<i>Barbarée intermédiaire</i>	Reproduction indéterminée	Informateur : Pole d'Informations Flore-Habitat (PIFH)				1994 - 2011
	144242	<i>Barbarea vulgaris</i> <i>var. rivularis</i> (Martini-Donos) P.Fourn., 1936		Reproduction indéterminée	Informateur : Pole d'Informations Flore-Habitat (PIFH)				2011 - 2011
	144243	<i>Barbarea vulgaris</i> <i>var. vulgaris</i> R.Br., 1812		Reproduction indéterminée	Informateur : Pole d'Informations Flore-Habitat (PIFH)				2009 - 2011
	761965	<i>Barbarea vulgaris</i> W.T.Aiton, 1812	<i>Barbarée commune, Herbe de sainte Barbe</i>	Reproduction indéterminée	Informateur : Pole d'Informations Flore-Habitat (PIFH)				1969 - 2014
	85740	<i>Bellis perennis</i> L., 1753	<i>Pâquerette</i>	Reproduction indéterminée	Informateur : Pole d'Informations Flore-Habitat (PIFH)				2002 - 2014
	85763	<i>Berberis aquifolium</i> Pursh, 1814	<i>Faux Houx</i>	Reproduction indéterminée	Informateur : Pole d'Informations Flore-Habitat (PIFH)				2007 - 2012
	85795	<i>Berteroa incana</i> (L.) DC., 1821	<i>Alysson blanc, Alysse blanche</i>	Reproduction indéterminée	Informateur : Pole d'Informations Flore-Habitat (PIFH)				2008 - 2008
	85946	<i>Bidens cernua</i> L., 1753	<i>Bident penché, Chanvre d'eau penché</i>	Reproduction indéterminée	Informateur : Pole d'Informations Flore-Habitat (PIFH)				2002 - 2011
	85957	<i>Bidens frondosa</i> L., 1753	<i>Bident feuillé, Bident à fruits noirs, Bident feuillu</i>	Reproduction indéterminée	Informateur : Pole d'Informations Flore-Habitat (PIFH)				1969 - 2015
	85978	<i>Bidens radiata</i> Thuill., 1799	<i>Bident radié</i>	Reproduction indéterminée	Informateur : Pole d'Informations Flore-Habitat (PIFH)				1969 - 2002
	85986	<i>Bidens tripartita</i> L., 1753	<i>Bident trifolié, Eupatoire aquatique</i>	Reproduction indéterminée	Informateur : Pole d'Informations Flore-Habitat (PIFH)				1969 - 2012

Groupe	Code Espèce (CD_NOM)	Nom scientifique de l'espèce	Nomm vernaculaire de l'espèce	Statut(s) biologique(s)	Sources	Degré d'abondance	Effectif inférieur estimé	Effectif supérieur estimé	Année/ Période d'observation
	132137	<i>Bidens tripartita</i> subsp. <i>tripartita</i> L., 1753	<i>Eupatoire aquatique</i>	Reproduction indéterminée	Informateur : Pole d'Informations Flore-Habitat (PIFH)				2005 - 2008
	86083	<i>Bituminaria bituminosa</i> (L.) C.H.Stirt., 1981	<i>Trèfle bitumeux, Trèfle bitumineux</i>	Reproduction indéterminée	Informateur : Pole d'Informations Flore-Habitat (PIFH)				1925 - 2016
	86087	<i>Blackstonia perfoliata</i> (L.) Huds., 1762	<i>Chlorette, Chlore perfoliée</i>	Reproduction indéterminée	Informateur : Pole d'Informations Flore-Habitat (PIFH)				1980 - 2016
	132169	<i>Blackstonia perfoliata</i> subsp. <i>perfoliata</i> (L.) Huds., 1762	<i>Chlorette</i>	Reproduction indéterminée	Informateur : Pole d'Informations Flore-Habitat (PIFH)				2008 - 2008
	86156	<i>Borago officinalis</i> L., 1753	<i>Bourrache officinale</i>	Reproduction indéterminée	Informateur : Pole d'Informations Flore-Habitat (PIFH)				2008 - 2008
	86169	<i>Bothriochloa ischaemum</i> (L.) Keng, 1936	<i>Barbon pied-de-poule, Bothriochloa Ischème</i>	Reproduction indéterminée	Informateur : Pole d'Informations Flore-Habitat (PIFH)				2007 - 2015
	86288	<i>Brachypodium phoenicoides</i> (L.) Roem. & Schult., 1817	<i>Brachypode de Phénicie</i>	Reproduction indéterminée	Informateur : Pole d'Informations Flore-Habitat (PIFH)				1994 - 2016
	86301	<i>Brachypodium rupestre</i> (Host) Roem. & Schult., 1817	<i>Brachypode des rochers</i>	Reproduction indéterminée	Informateur : Pole d'Informations Flore-Habitat (PIFH)				2008 - 2014
	86305	<i>Brachypodium sylvaticum</i> (Huds.) P.Beauv., 1812	<i>Brachypode des bois, Brome des bois</i>	Reproduction indéterminée	Informateur : Pole d'Informations Flore-Habitat (PIFH)				1987 - 2014
	86399	<i>Brassica napus</i> L., 1753	<i>Colza</i>	Reproduction indéterminée	Informateur : Pole d'Informations Flore-Habitat (PIFH)				2007 - 2008
	86490	<i>Briza media</i> L., 1753	<i>Brize intermédiaire, Amourette commune</i>	Reproduction indéterminée	Informateur : Pole d'Informations Flore-Habitat (PIFH)				2007 - 2012

Groupe	Code Espèce (CD_NOM)	Nom scientifique de l'espèce	Nomm vernaculaire de l'espèce	Statut(s) biologique(s)	Sources	Degré d'abondance	Effectif inférieur estimé	Effectif supérieur estimé	Année/ Période d'observation
	86512	<i>Bromopsis erecta</i> (Huds.) Fourr., 1869	<i>Brome érigé</i>	Reproduction indéterminée	Informateur : Pole d'Informations Flore-Habitat (PIFH)				1987 - 2014
	86513	<i>Bromopsis inermis</i> (Leyss.) Holub, 1973	<i>Brome sans arêtes</i>	Reproduction indéterminée	Informateur : Pole d'Informations Flore-Habitat (PIFH)				2002 - 2015
	86537	<i>Bromus arvensis</i> L., 1753	<i>Brome des champs</i>	Reproduction indéterminée	Informateur : Pole d'Informations Flore-Habitat (PIFH)				2007 - 2007
	86564	<i>Bromus catharticus</i> Vahl, 1791	<i>Brome faux Uniola, Brome purgatif</i>	Reproduction indéterminée	Informateur : Pole d'Informations Flore-Habitat (PIFH)				2007 - 2011
	86634	<i>Bromus hordeaceus</i> L., 1753	<i>Brome mou</i>	Reproduction indéterminée	Informateur : Pole d'Informations Flore-Habitat (PIFH)				1990 - 2014
	132258	<i>Bromus hordeaceus</i> subsp. <i>hordeaceus</i> L., 1753	<i>Brome mou</i>	Reproduction indéterminée	Informateur : Pole d'Informations Flore-Habitat (PIFH)				1992 - 2014
	86642	<i>Bromus intermedius</i> Guss., 1827	<i>Brome intermédiaire, Brome divariqué</i>	Reproduction indéterminée	Informateur : Pole d'Informations Flore-Habitat (PIFH)				2010 - 2010
	86761	<i>Bromus squarrosus</i> L., 1753	<i>Brome raboteux</i>	Reproduction indéterminée	Informateur : Pole d'Informations Flore-Habitat (PIFH)				1993 - 2012
	86817	<i>Broussonetia papyrifera</i> (L.) Vent., 1799	<i>Mûrier à papier, Broussonétia à papier</i>	Reproduction indéterminée	Informateur : Pole d'Informations Flore-Habitat (PIFH)				2007 - 2015
	154743	<i>Bryonia cretica</i> subsp. <i>dioica</i> (Jacq.) Tutin, 1968	<i>Bryone dioïque</i>	Reproduction indéterminée	Informateur : Pole d'Informations Flore-Habitat (PIFH)				1992 - 2015
	86869	<i>Buddleja davidii</i> Franch., 1887	<i>Buddleja du père David, Arbre à papillon, Arbre aux papillons</i>	Reproduction indéterminée	Informateur : Pole d'Informations Flore-Habitat (PIFH)				1917 - 2015
	86890	<i>Buglossoides arvensis</i> (L.) I.M.Johnst., 1954	<i>Charée</i>	Reproduction indéterminée	Informateur : Pole d'Informations Flore-Habitat (PIFH)				1994 - 2014

Groupe	Code Espèce (CD_NOM)	Nom scientifique de l'espèce	Nomm vernaculaire de l'espèce	Statut(s) biologique(s)	Sources	Degré d'abondance	Effectif inférieur estimé	Effectif supérieur estimé	Année/ Période d'observation
	87044	<i>Bupleurum falcatum</i> L., 1753	<i>Buplèvre en faux, Percefeuille</i>	Reproduction indéterminée	Informateur : Pole d'Informations Flore-Habitat (PIFH)				2007 - 2007
	87143	<i>Buxus sempervirens</i> L., 1753	<i>Buis commun, Buis sempervirent</i>	Reproduction indéterminée	Informateur : Pole d'Informations Flore-Habitat (PIFH)				2007 - 2010
	87227	<i>Calamagrostis epigejos</i> (L.) Roth, 1788	<i>Calamagrostide épigéios, Roseau des bois</i>	Reproduction indéterminée	Informateur : Pole d'Informations Flore-Habitat (PIFH)				1987 - 2015
	87420	<i>Calendula arvensis</i> L., 1763	<i>Souci des champs, Gauchefer</i>	Reproduction indéterminée	Informateur : Pole d'Informations Flore-Habitat (PIFH)				2012 - 2012
	87442	<i>Calepina irregularis</i> (Asso) Thell., 1905	<i>Calépine de Corvians</i>	Reproduction indéterminée	Informateur : Pole d'Informations Flore-Habitat (PIFH)				1994 - 2008
	87478	<i>Callitriche palustris</i> L., 1753	<i>Callitriche des marais, Callitriche de printemps</i>	Reproduction indéterminée	Informateur : Pole d'Informations Flore-Habitat (PIFH)				1969 - 2008
	87484	<i>Callitriche stagnalis</i> Scop., 1772	<i>Callitriche des marais</i>	Reproduction indéterminée	Informateur : Pole d'Informations Flore-Habitat (PIFH)				2003 - 2012
	87501	<i>Calluna vulgaris</i> (L.) Hull, 1808	<i>Callune, Béruee</i>	Reproduction indéterminée	Informateur : Pole d'Informations Flore-Habitat (PIFH)				2011 - 2011
	87636	<i>Campanula erinus</i> L., 1753	<i>Campanule érinus, Campanule à petites fleurs</i>	Reproduction indéterminée	Informateur : Pole d'Informations Flore-Habitat (PIFH)				2007 - 2014
	87690	<i>Campanula patula</i> L., 1753	<i>Campanule étoilée, Campanule étalée</i>	Reproduction indéterminée	Informateur : Pole d'Informations Flore-Habitat (PIFH)				1995 - 2010
	87712	<i>Campanula rapunculus</i> L., 1753	<i>Campanule raiponce</i>	Reproduction indéterminée	Informateur : Pole d'Informations Flore-Habitat (PIFH)				1993 - 2012
	87849	<i>Capsella bursa-pastoris</i> (L.) Medik., 1792	<i>Capselle bourse-à-pasteur, Bourse-de-capucin</i>	Reproduction indéterminée	Informateur : Pole d'Informations Flore-Habitat (PIFH)				2002 - 2002
	132541	<i>Capsella bursa-pastoris</i> subsp. <i>bursa-pastoris</i> (L.) Medik., 1792	<i>Capselle bourse-à-pasteur, Bourse-de-capucin</i>	Reproduction indéterminée	Informateur : Pole d'Informations Flore-Habitat (PIFH)				1995 - 2012

Groupe	Code Espèce (CD_NOM)	Nom scientifique de l'espèce	Nomm vernaculaire de l'espèce	Statut(s) biologique(s)	Sources	Degré d'abondance	Effectif inférieur estimé	Effectif supérieur estimé	Année/ Période d'observation
	132545	<i>Capsella bursa-pastoris</i> subsp. <i>rubella</i> (Reut.) Hobk., 1869	<i>Capselle rougeâtre, Bourse-à-pasteur rougeâtre</i>	Reproduction indéterminée	Informateur : Pole d'Informations Flore-Habitat (PIFH)				1994 - 2014
	87915	<i>Cardamine flexuosa</i> With., 1796	<i>Cardamine flexueuse, Cardamine des bois</i>	Reproduction indéterminée	Informateur : Pole d'Informations Flore-Habitat (PIFH)				1987 - 2007
	87930	<i>Cardamine hirsuta</i> L., 1753	<i>Cardamine hérissée, Cresson de muraille</i>	Reproduction indéterminée	Informateur : Pole d'Informations Flore-Habitat (PIFH)				1969 - 2014
	87933	<i>Cardamine impatiens</i> L., 1753	<i>Cardamine impatiens, Cardamine impatiente, Herbe au diable</i>	Reproduction indéterminée	Informateur : Pole d'Informations Flore-Habitat (PIFH)				1880 - 2011
	87964	<i>Cardamine pratensis</i> L., 1753	<i>Cardamine des prés, Cresson des prés</i>	Reproduction indéterminée	Informateur : Pole d'Informations Flore-Habitat (PIFH)				1987 - 2014
	88104	<i>Carduus crispus</i> L., 1753	<i>Chardon crépu</i>	Reproduction indéterminée	Informateur : Pole d'Informations Flore-Habitat (PIFH)				1995 - 2011
	810968	<i>Carduus crispus</i> subsp. <i>multiflorus</i> (Gaudin) Franco, 1975	<i>Chardon à fleurs nombreuses</i>	Reproduction indéterminée	Informateur : Pole d'Informations Flore-Habitat (PIFH)				2003 - 2014
	88167	<i>Carduus nutans</i> L., 1753	<i>Chardon penché</i>	Reproduction indéterminée	Informateur : Pole d'Informations Flore-Habitat (PIFH)				2007 - 2007
	88191	<i>Carduus pycnocephalus</i> L., 1763	<i>Chardon à tête dense, Chardon à capitules denses</i>	Reproduction indéterminée	Informateur : Pole d'Informations Flore-Habitat (PIFH)				1845 - 2012
	88207	<i>Carduus tenuiflorus</i> Curtis, 1793	<i>Chardon à petites fleurs, Chardon à petits capitules</i>	Reproduction indéterminée	Informateur : Pole d'Informations Flore-Habitat (PIFH)				1996 - 2012
	88314	<i>Carex acuta</i> L., 1753	<i>Laïche aiguë, Laïche grêle</i>	Reproduction indéterminée	Informateur : Pole d'Informations Flore-Habitat (PIFH)				1969 - 2014

Groupe	Code Espèce (CD_NOM)	Nom scientifique de l'espèce	Nomm vernaculaire de l'espèce	Statut(s) biologique(s)	Sources	Degré d'abondance	Effectif inférieur estimé	Effectif supérieur estimé	Année/ Période d'observation
	88318	<i>Carex acutiformis</i> Ehrh., 1789	<i>Laïche des marais,</i> <i>Laïche fausse,</i> <i>Laïche aiguë,</i> <i>Laïche fausse</i> <i>Laïche aiguë</i>	Reproduction indéterminée	Informateur : Pole d'Informations Flore-Habitat (PIFH)				1969 - 2012
	88415	<i>Carex caryophyllea</i> Latourr., 1785	<i>Laïche printanière,</i> <i>Laïche du printemps</i>	Reproduction indéterminée	Informateur : Pole d'Informations Flore-Habitat (PIFH)				1992 - 2014
	88478	<i>Carex disticha</i> Huds., 1762	<i>Laïche distique</i>	Reproduction indéterminée	Informateur : Pole d'Informations Flore-Habitat (PIFH)				2002 - 2011
	88483	<i>Carex divulsa</i> Stokes, 1787	<i>Laïche écartée</i>	Reproduction indéterminée	Informateur : Pole d'Informations Flore-Habitat (PIFH)				1998 - 2012
	88491	<i>Carex elata</i> All., 1785	<i>Laïche raide,</i> <i>Laïche élevée</i>	Reproduction indéterminée	Informateur : Pole d'Informations Flore-Habitat (PIFH)				2009 - 2011
	88510	<i>Carex flacca</i> Schreb., 1771	<i>Laïche glauque,</i> <i>Langue-de-pic</i>	Reproduction indéterminée	Informateur : Pole d'Informations Flore-Habitat (PIFH)				1980 - 2012
	132707	<i>Carex flacca</i> <i>subsp. flacca</i> Schreb., 1771	<i>Langue-de-pic</i>	Reproduction indéterminée	Informateur : Pole d'Informations Flore-Habitat (PIFH)				2008 - 2011
	88569	<i>Carex hirta</i> L., 1753	<i>Laïche hérissée</i>	Reproduction indéterminée	Informateur : Pole d'Informations Flore-Habitat (PIFH)				1980 - 2014
	88622	<i>Carex leersii</i> F.W.Schultz, 1870	<i>Laïche de Leers</i>	Reproduction indéterminée	Informateur : Pole d'Informations Flore-Habitat (PIFH)				2008 - 2014
	88741	<i>Carex otrubae</i> Podp., 1922	<i>Laïche cuivrée</i>	Reproduction indéterminée	Informateur : Pole d'Informations Flore-Habitat (PIFH)				1969 - 2011
	88745	<i>Carex pairae</i> F.W.Schultz, 1868	<i>Laïche de Paira</i>	Reproduction indéterminée	Informateur : Pole d'Informations Flore-Habitat (PIFH)				2010 - 2010
	88753	<i>Carex paniculata</i> L., 1755	<i>Laïche paniculée</i>	Reproduction indéterminée	Informateur : Pole d'Informations Flore-Habitat (PIFH)				2011 - 2011
	88766	<i>Carex pendula</i> Huds., 1762	<i>Laïche à épis</i> <i>pendants,</i> <i>Laïche pendante</i>	Reproduction indéterminée	Informateur : Pole d'Informations Flore-Habitat (PIFH)				1845 - 2012

Groupe	Code Espèce (CD_NOM)	Nom scientifique de l'espèce	Nomm vernaculaire de l'espèce	Statut(s) biologique(s)	Sources	Degré d'abondance	Effectif inférieur estimé	Effectif supérieur estimé	Année/ Période d'observation
	88794	<i>Carex pseudocyperus</i> L., 1753	Laïche faux-souchet	Reproduction indéterminée	Informateur : Pole d'Informations Flore-Habitat (PIFH)				2003 - 2015
	88819	<i>Carex remota</i> L., 1755	Laïche espacée	Reproduction indéterminée	Informateur : Pole d'Informations Flore-Habitat (PIFH)				1987 - 2015
	88833	<i>Carex riparia</i> Curtis, 1783	Laïche des rives	Reproduction indéterminée	Informateur : Pole d'Informations Flore-Habitat (PIFH)				2003 - 2014
	88885	<i>Carex spicata</i> Huds., 1762	Laïche en épis	Reproduction indéterminée	Informateur : Pole d'Informations Flore-Habitat (PIFH)				1994 - 2014
	88905	<i>Carex sylvatica</i> Huds., 1762	Laïche des bois	Reproduction indéterminée	Informateur : Pole d'Informations Flore-Habitat (PIFH)				1996 - 2012
	88916	<i>Carex tomentosa</i> L., 1767	Laïche tomenteuse	Reproduction indéterminée	Informateur : Pole d'Informations Flore-Habitat (PIFH)				1980 - 2009
	88942	<i>Carex vesicaria</i> L., 1753	Laïche vésiculeuse, Laïche à utricules renflés	Reproduction indéterminée	Informateur : Pole d'Informations Flore-Habitat (PIFH)				2009 - 2009
	88952	<i>Carex vulpina</i> L., 1753	Laïche des renards, Carex des renards	Reproduction indéterminée	Informateur : Pole d'Informations Flore-Habitat (PIFH)				2007 - 2007
	89180	<i>Carlina vulgaris</i> L., 1753	Carlina commune, Chardon doré	Reproduction indéterminée	Informateur : Pole d'Informations Flore-Habitat (PIFH)				2002 - 2012
	89200	<i>Carpinus betulus</i> L., 1753	Charme, Charmille	Reproduction indéterminée	Informateur : Pole d'Informations Flore-Habitat (PIFH)				2007 - 2012
	89323	<i>Catalpa bignonioides</i> Walter, 1788	Catalpa, Arbre aux haricots	Reproduction indéterminée	Informateur : Pole d'Informations Flore-Habitat (PIFH)				2007 - 2014
	89338	<i>Catapodium rigidum</i> (L.) C.E.Hubb., 1953	Pâturin rigide, Desmazérie rigide	Reproduction indéterminée	Informateur : Pole d'Informations Flore-Habitat (PIFH)				2002 - 2014
	89468	<i>Celtis australis</i> L., 1753	Micocoulier de provence, Falabreguier	Reproduction indéterminée	Informateur : Pole d'Informations Flore-Habitat (PIFH)				1969 - 2014
	89525	<i>Centaurea aspera</i> L., 1753	Centauree rude	Reproduction indéterminée	Informateur : Pole d'Informations Flore-Habitat (PIFH)				1987 - 2011

Groupe	Code Espèce (CD_NOM)	Nom scientifique de l'espèce	Nomm vernaculaire de l'espèce	Statut(s) biologique(s)	Sources	Degré d'abondance	Effectif inférieur estimé	Effectif supérieur estimé	Année/ Période d'observation
	132873	<i>Centaurea aspera</i> subsp. <i>aspera</i> L., 1753	<i>Centaurée rude</i>	Reproduction indéterminée	Informateur : Pole d'Informations Flore-Habitat (PIFH)				1889 - 2015
	89542	<i>Centaurea calcitrapa</i> L., 1753	<i>Centaurée chausse-trape</i> , <i>Centaurée Chausse-trappe</i>	Reproduction indéterminée	Informateur : Pole d'Informations Flore-Habitat (PIFH)				2011 - 2011
	89619	<i>Centaurea jacea</i> L., 1753	<i>Centaurée jacée</i> , <i>Tête de moineau</i> , <i>Ambrette</i>	Reproduction indéterminée	Informateur : Pole d'Informations Flore-Habitat (PIFH)				1987 - 2014
	132917	<i>Centaurea jacea</i> subsp. <i>timbalii</i> (Martini-Donos) Braun-Blanq., 1952	<i>Centaurée de Timbal-Lagrange</i>	Reproduction indéterminée	Informateur : Pole d'Informations Flore-Habitat (PIFH)				2007 - 2013
	89659	<i>Centaurea paniculata</i> L., 1753	<i>Centaurée à panicule</i> , <i>Centaurée paniculée</i>	Reproduction indéterminée	Informateur : Pole d'Informations Flore-Habitat (PIFH)				2003 - 2011
	132971	<i>Centaurea paniculata</i> subsp. <i>paniculata</i> L., 1753	<i>Centaurée paniculée</i>	Reproduction indéterminée	Informateur : Pole d'Informations Flore-Habitat (PIFH)				1992 - 2009
	89697	<i>Centaurea scabiosa</i> L., 1753	<i>Centaurée scabieuse</i>	Reproduction indéterminée	Informateur : Pole d'Informations Flore-Habitat (PIFH)				2009 - 2009
	89840	<i>Centaureum erythraea</i> Rafn, 1800	<i>Petite centaurée commune</i> , <i>Erythrée</i>	Reproduction indéterminée	Informateur : Pole d'Informations Flore-Habitat (PIFH)				1987 - 2012
	133028	<i>Centaureum erythraea</i> subsp. <i>erythraea</i> Rafn, 1800		Reproduction indéterminée	Informateur : Pole d'Informations Flore-Habitat (PIFH)				2009 - 2009
	89888	<i>Centranthus ruber</i> (L.) DC., 1805	<i>Centranthe rouge</i> , <i>Valériane rouge</i>	Reproduction indéterminée	Informateur : Pole d'Informations Flore-Habitat (PIFH)				1999 - 2012
	89920	<i>Cephalanthera damasonium</i> (Mill.) Druce, 1906	<i>Céphalanthère à grandes fleurs</i> , <i>Helléborine blanche</i>	Reproduction indéterminée	Informateur : Pole d'Informations Flore-Habitat (PIFH)				1987 - 2014

Groupe	Code Espèce (CD_NOM)	Nom scientifique de l'espèce	Nomm vernaculaire de l'espèce	Statut(s) biologique(s)	Sources	Degré d'abondance	Effectif inférieur estimé	Effectif supérieur estimé	Année/ Période d'observation
	89926	<i>Cephalanthera longifolia</i> (L.) Fritsch, 1888	<i>Céphalanthère à feuilles étroites, Céphalanthère à feuilles longues, Céphalanthère à feuilles en épée</i>	Reproduction indéterminée	Informateur : Pole d'Informations Flore-Habitat (PIFH)				1992 - 2014
	89928	<i>Cephalanthera rubra</i> (L.) Rich., 1817	<i>Céphalanthère rouge, Elléborine rouge</i>	Reproduction indéterminée	Informateur : Pole d'Informations Flore-Habitat (PIFH)				1992 - 2013
	89979	<i>Cerastium brachypetalum</i> Desp. ex Pers., 1805	<i>Céraiste à pétales courts</i>	Reproduction indéterminée	Informateur : Pole d'Informations Flore-Habitat (PIFH)				2007 - 2012
	133089	<i>Cerastium brachypetalum</i> subsp. <i>brachypetalum</i> Desp. ex Pers., 1805	<i>Céraiste à pétales courts</i>	Reproduction indéterminée	Informateur : Pole d'Informations Flore-Habitat (PIFH)				2005 - 2014
	90008	<i>Cerastium fontanum</i> Baumg., 1816	<i>Céraiste commune</i>	Reproduction indéterminée	Informateur : Pole d'Informations Flore-Habitat (PIFH)				2011 - 2011
	133108	<i>Cerastium fontanum</i> subsp. <i>vulgare</i> (Hartm.) Greuter & Burdet, 1982	<i>Céraiste commun, Mouron d'alouette</i>	Reproduction indéterminée	Informateur : Pole d'Informations Flore-Habitat (PIFH)				1994 - 2015
	90017	<i>Cerastium glomeratum</i> Thuill., 1799	<i>Céraiste aggloméré</i>	Reproduction indéterminée	Informateur : Pole d'Informations Flore-Habitat (PIFH)				1994 - 2014
	90076	<i>Cerastium pumilum</i> Curtis, 1777	<i>Céraiste nain</i>	Reproduction indéterminée	Informateur : Pole d'Informations Flore-Habitat (PIFH)				1992 - 2012
	90091	<i>Cerastium semidecandrum</i> L., 1753	<i>Céraiste à 5 étamines, Céraiste variable</i>	Reproduction indéterminée	Informateur : Pole d'Informations Flore-Habitat (PIFH)				1996 - 2014

Groupe	Code Espèce (CD_NOM)	Nom scientifique de l'espèce	Nomm vernaculaire de l'espèce	Statut(s) biologique(s)	Sources	Degré d'abondance	Effectif inférieur estimé	Effectif supérieur estimé	Année/ Période d'observation
	90111	<i>Cerastium tomentosum</i> L., 1753	Céaiste tomenteux, Barbette	Reproduction indéterminée	Informateur : Pole d'Informations Flore-Habitat (PIFH)				2007 - 2009
	90208	<i>Ceratophyllum demersum</i> L., 1753	Cornifle nageant, Cornifle immergé	Reproduction indéterminée	Informateur : Pole d'Informations Flore-Habitat (PIFH)				1930 - 2014
	90234	<i>Cercis siliquastrum</i> L., 1753	Arbre de Judée, Gainier commun	Reproduction indéterminée	Informateur : Pole d'Informations Flore-Habitat (PIFH)				1980 - 2011
	90316	<i>Chaenorrhinum minus</i> (L.) Lange, 1870	Petite linaire, Petit Chaenorrhinum	Reproduction indéterminée	Informateur : Pole d'Informations Flore-Habitat (PIFH)				1994 - 2011
	90328	<i>Chaerophyllum aureum</i> L., 1762	Cerfeuil doré, Chérophylle doré	Reproduction indéterminée	Informateur : Pole d'Informations Flore-Habitat (PIFH)				2011 - 2011
	90356	<i>Chaerophyllum temulum</i> L., 1753	Chérophylle penché, Couquet	Reproduction indéterminée	Informateur : Pole d'Informations Flore-Habitat (PIFH)				1987 - 2012
	90669	<i>Chelidonium majus</i> L., 1753	Grande chélidoine, Herbe à la verrue, Éclair	Reproduction indéterminée	Informateur : Pole d'Informations Flore-Habitat (PIFH)				1987 - 2014
	717137	<i>Chenopodium hybridum</i> (L.) S.Fuentes, Uotila & Borsch, 2012	Chénopode à feuilles de Stramoine	Reproduction indéterminée	Informateur : Pole d'Informations Flore-Habitat (PIFH)				2009 - 2009
	717138	<i>Chenopodium murale</i> (L.) S.Fuentes, Uotila & Borsch, 2012	Chénopode des murs	Reproduction indéterminée	Informateur : Pole d'Informations Flore-Habitat (PIFH)				2005 - 2005
	90681	<i>Chenopodium album</i> L., 1753	Chénopode blanc, Senouisse	Reproduction indéterminée	Informateur : Pole d'Informations Flore-Habitat (PIFH)				1994 - 2014
	133219	<i>Chenopodium album</i> subsp. <i>album</i> L., 1753	Senouisse	Reproduction indéterminée	Informateur : Pole d'Informations Flore-Habitat (PIFH)				1998 - 2015
	90724	<i>Chenopodium ficifolium</i> Sm., 1800	Chénopode à feuilles de figuier, Chénopode tardif	Reproduction indéterminée	Informateur : Pole d'Informations Flore-Habitat (PIFH)				2010 - 2010
	90819	<i>Chenopodium strictum</i> Roth, 1821	Chénopode dréssé, Chénopode raide	Reproduction indéterminée	Informateur : Pole d'Informations Flore-Habitat (PIFH)				2014 - 2014

Groupe	Code Espèce (CD_NOM)	Nom scientifique de l'espèce	Nomm vernaculaire de l'espèce	Statut(s) biologique(s)	Sources	Degré d'abondance	Effectif inférieur estimé	Effectif supérieur estimé	Année/ Période d'observation
	90954	<i>Chondrilla juncea</i> L., 1753	<i>Chondrille à tige de jonc, Chondrille effilée</i>	Reproduction indéterminée	Informateur : Pole d'Informations Flore-Habitat (PIFH)				1996 - 2015
	91169	<i>Cichorium intybus</i> L., 1753	<i>Chicorée amère, Barbe-de-capucin</i>	Reproduction indéterminée	Informateur : Pole d'Informations Flore-Habitat (PIFH)				1998 - 2011
	91258	<i>Circaea lutetiana</i> L., 1753	<i>Circée de Paris, Circée commune</i>	Reproduction indéterminée	Informateur : Pole d'Informations Flore-Habitat (PIFH)				1987 - 2014
	91289	<i>Cirsium arvense</i> (L.) Scop., 1772	<i>Cirse des champs, Chardon des champs</i>	Reproduction indéterminée	Informateur : Pole d'Informations Flore-Habitat (PIFH)				1990 - 2015
	91382	<i>Cirsium palustre</i> (L.) Scop., 1772	<i>Cirse des marais, Bâton du Diable</i>	Reproduction indéterminée	Informateur : Pole d'Informations Flore-Habitat (PIFH)				2010 - 2011
	91430	<i>Cirsium vulgare</i> (Savi) Ten., 1838	<i>Cirse commun, Cirse à feuilles lancéolées, Cirse lancéolé</i>	Reproduction indéterminée	Informateur : Pole d'Informations Flore-Habitat (PIFH)				1987 - 2015
	133346	<i>Cirsium vulgare</i> subsp. <i>vulgare</i> (Savi) Ten., 1838	<i>Cirse lancéolé</i>	Reproduction indéterminée	Informateur : Pole d'Informations Flore-Habitat (PIFH)				1998 - 2014
	91886	<i>Clematis vitalba</i> L., 1753	<i>Clématite des haies, Herbe aux gueux</i>	Reproduction indéterminée	Informateur : Pole d'Informations Flore-Habitat (PIFH)				1987 - 2015
	91898	<i>Clinopodium acinos</i> (L.) Kuntze, 1891	<i>Calament acinos, Thym basilic, Clinopode des champs, Petit Basilic, Sariette des champs</i>	Reproduction indéterminée	Informateur : Pole d'Informations Flore-Habitat (PIFH)				2007 - 2015
	91910	<i>Clinopodium nepeta</i> (L.) Kuntze, 1891	<i>Calament glanduleux</i>	Reproduction indéterminée	Informateur : Pole d'Informations Flore-Habitat (PIFH)				1996 - 2015
	718220	<i>Clinopodium nepeta</i> subsp. <i>ascendens</i> (Jord.) B. Bock, 2012	<i>Calament ascendent</i>	Reproduction indéterminée	Informateur : Pole d'Informations Flore-Habitat (PIFH)				2007 - 2011

Groupe	Code Espèce (CD_NOM)	Nom scientifique de l'espèce	Nomm vernaculaire de l'espèce	Statut(s) biologique(s)	Sources	Degré d'abondance	Effectif inférieur estimé	Effectif supérieur estimé	Année/ Période d'observation
	718332	<i>Clinopodium nepeta</i> subsp. <i>nepeta</i> (L.) Kuntze, 1891		Reproduction indéterminée	Informateur : Pole d'Informations Flore-Habitat (PIFH)				2002 - 2014
	788968	<i>Clinopodium nepeta</i> subsp. <i>sylvaticum</i> (Bromf.) Peruzzi & F.Conti, 2008	<i>Calament des bois, Calament à feuilles de menthe, Sarriette des bois, Sarriette à feuilles de menthe</i>	Reproduction indéterminée	Informateur : Pole d'Informations Flore-Habitat (PIFH)				2002 - 2008
	91912	<i>Clinopodium vulgare</i> L., 1753	<i>Sarriette commune, Grand Basilic</i>	Reproduction indéterminée	Informateur : Pole d'Informations Flore-Habitat (PIFH)				1997 - 2015
	133401	<i>Coicya monensis</i> subsp. <i>cheiranthos</i> (Vill.) Aedo, Leadlay & Muñoz Garm., 1993	<i>Fausse Giroflée</i>	Reproduction indéterminée	Informateur : Pole d'Informations Flore-Habitat (PIFH)				1994 - 2007
	92127	<i>Colchicum autumnale</i> L., 1753	<i>Colchique d'automne, Safran des prés</i>	Reproduction indéterminée	Informateur : Pole d'Informations Flore-Habitat (PIFH)				2008 - 2009
	92196	<i>Colutea arborescens</i> L., 1753	<i>Baguenaudier, Arbre à vessies</i>	Reproduction indéterminée	Informateur : Pole d'Informations Flore-Habitat (PIFH)				2007 - 2012
	92222	<i>Commelina communis</i> L., 1753	<i>Misère asiatique, Comméline commune</i>	Reproduction indéterminée	Informateur : Pole d'Informations Flore-Habitat (PIFH)				2014 - 2014
	92302	<i>Convolvulus arvensis</i> L., 1753	<i>Liseron des champs, Vrillée</i>	Reproduction indéterminée	Informateur : Pole d'Informations Flore-Habitat (PIFH)				1991 - 2015
	92353	<i>Convolvulus sepium</i> L., 1753	<i>Liset, Liseron des haies</i>	Reproduction indéterminée	Informateur : Pole d'Informations Flore-Habitat (PIFH)				1969 - 2015
	718334	<i>Convolvulus sepium</i> subsp. <i>sepium</i> L., 1753	<i>Liset, Liseron des haies</i>	Reproduction indéterminée	Informateur : Pole d'Informations Flore-Habitat (PIFH)				1998 - 2015
	92501	<i>Cornus sanguinea</i> L., 1753	<i>Cornouiller sanguin, Sanguine</i>	Reproduction indéterminée	Informateur : Pole d'Informations Flore-Habitat (PIFH)				1969 - 2015

Groupe	Code Espèce (CD_NOM)	Nom scientifique de l'espèce	Nomm vernaculaire de l'espèce	Statut(s) biologique(s)	Sources	Degré d'abondance	Effectif inférieur estimé	Effectif supérieur estimé	Année/ Période d'observation
	133432	<i>Cornus sanguinea</i> subsp. <i>sanguinea</i> L., 1753	<i>Sanguine</i>	Reproduction indéterminée	Informateur : Pole d'Informations Flore-Habitat (PIFH)				1992 - 2015
	92546	<i>Coronilla varia</i> L., 1753	<i>Coronille changeante</i>	Reproduction indéterminée	Informateur : Pole d'Informations Flore-Habitat (PIFH)				1987 - 2014
	92572	<i>Cortaderia selloana</i> (Schult. & Schult.f.) Asch. & Graebn., 1900	<i>Herbe de la Pampa, Roseau à plumes</i>	Reproduction indéterminée	Informateur : Pole d'Informations Flore-Habitat (PIFH)				2008 - 2011
	92594	<i>Corydalis solida</i> (L.) Clairv., 1811	<i>Corydale solide</i>	Reproduction indéterminée	Informateur : Pole d'Informations Flore-Habitat (PIFH)				1998 - 2014
	92606	<i>Corylus avellana</i> L., 1753	<i>Noisetier, Avelinier</i>	Reproduction indéterminée	Informateur : Pole d'Informations Flore-Habitat (PIFH)				1995 - 2015
	92629	<i>Cota tinctoria</i> (L.) J.Gay ex Guss., 1844	<i>Anthémis des teinturiers, Cota des teinturiers</i>	Reproduction indéterminée	Informateur : Pole d'Informations Flore-Habitat (PIFH)				1500 - 2008
	612449	<i>Cota tinctoria</i> subsp. <i>tinctoria</i> (L.) J.Gay ex Guss., 1844	<i>Anthémis des teinturiers, Cota des teinturiers</i>	Reproduction indéterminée	Informateur : Pole d'Informations Flore-Habitat (PIFH)				2003 - 2003
	92631	<i>Cotinus coggygria</i> Scop., 1771	<i>Arbre à perruque, Sumac Fustet</i>	Reproduction indéterminée	Informateur : Pole d'Informations Flore-Habitat (PIFH)				2014 - 2015
	92854	<i>Crataegus germanica</i> (L.) Kuntze, 1891	<i>Néflier</i>	Reproduction indéterminée	Informateur : Pole d'Informations Flore-Habitat (PIFH)				1995 - 2008
	92864	<i>Crataegus laevigata</i> (Poir.) DC., 1825	<i>Aubépine à deux styles</i>	Reproduction indéterminée	Informateur : Pole d'Informations Flore-Habitat (PIFH)				2006 - 2007
	92876	<i>Crataegus monogyna</i> Jacq., 1775	<i>Aubépine à un style, Épine noire, Bois de mai</i>	Reproduction indéterminée	Informateur : Pole d'Informations Flore-Habitat (PIFH)				1987 - 2015
	93015	<i>Crepis biennis</i> L., 1753	<i>Crépide bisannuelle</i>	Reproduction indéterminée	Informateur : Pole d'Informations Flore-Habitat (PIFH)				2002 - 2002
	93020	<i>Crepis bursifolia</i> L., 1753	<i>Crépide à feuilles de capselle</i>	Reproduction indéterminée	Informateur : Pole d'Informations Flore-Habitat (PIFH)				2011 - 2014

Groupe	Code Espèce (CD_NOM)	Nom scientifique de l'espèce	Nomm vernaculaire de l'espèce	Statut(s) biologique(s)	Sources	Degré d'abondance	Effectif inférieur estimé	Effectif supérieur estimé	Année/ Période d'observation
	93023	<i>Crepis capillaris</i> (L.) Wallr., 1840	<i>Crépide capillaire, Crépis à tiges capillaires</i>	Reproduction indéterminée	Informateur : Pole d'Informations Flore-Habitat (PIFH)				2005 - 2015
	93045	<i>Crepis foetida</i> L., 1753	<i>Crépide fétide</i>	Reproduction indéterminée	Informateur : Pole d'Informations Flore-Habitat (PIFH)				1992 - 2015
	133508	<i>Crepis foetida</i> subsp. <i>rhoeadifolia</i> (M.Bieb.) Celak., 1871	<i>Crépide à feuilles de Pavot</i>	Reproduction indéterminée	Informateur : Pole d'Informations Flore-Habitat (PIFH)				2007 - 2007
	93114	<i>Crepis pulchra</i> L., 1753	<i>Crépide élégante, Crépide jolie</i>	Reproduction indéterminée	Informateur : Pole d'Informations Flore-Habitat (PIFH)				1987 - 2003
	93129	<i>Crepis sancta</i> (L.) Bomm., 1913	<i>Crépide de Nîmes</i>	Reproduction indéterminée	Informateur : Pole d'Informations Flore-Habitat (PIFH)				1992 - 2015
	133517	<i>Crepis sancta</i> subsp. <i>nemausensis</i> (Vill.) Babç., 1941	<i>Crépide de Nîmes</i>	Reproduction indéterminée	Informateur : Pole d'Informations Flore-Habitat (PIFH)				2008 - 2014
	93134	<i>Crepis setosa</i> Haller f., 1797	<i>Crépide hérissée</i>	Reproduction indéterminée	Informateur : Pole d'Informations Flore-Habitat (PIFH)				1992 - 2015
	93157	<i>Crepis vesicaria</i> L., 1753	<i>Barkhausie à feuilles de pissenlit, Crépis à vésicules</i>	Reproduction indéterminée	Informateur : Pole d'Informations Flore-Habitat (PIFH)				2007 - 2010
	133531	<i>Crepis vesicaria</i> subsp. <i>taraxacifolia</i> (Thuill.) Thell. ex Schinz & R.Keller, 1914	<i>Crépide à feuilles de pissenlit, Barkhausie à feuilles de Pissenlit</i>	Reproduction indéterminée	Informateur : Pole d'Informations Flore-Habitat (PIFH)				2003 - 2014
	93308	<i>Cruciata laevipes</i> Opiz, 1852	<i>Gaillet croisette, Croisette commune</i>	Reproduction indéterminée	Informateur : Pole d'Informations Flore-Habitat (PIFH)				2007 - 2009
	93539	<i>Cucumis sativus</i> L., 1753	<i>Concombre cultivé, Concombre, Cornichon</i>	Reproduction indéterminée	Informateur : Pole d'Informations Flore-Habitat (PIFH)				2009 - 2009
	93613	<i>Cuscuta campestris</i> Yunck., 1932	<i>Cuscute des champs</i>	Reproduction indéterminée	Informateur : Pole d'Informations Flore-Habitat (PIFH)				2007 - 2011

Groupe	Code Espèce (CD_NOM)	Nom scientifique de l'espèce	Nomm vernaculaire de l'espèce	Statut(s) biologique(s)	Sources	Degré d'abondance	Effectif inférieur estimé	Effectif supérieur estimé	Année/ Période d'observation
	93680	<i>Cyanus segetum</i> Hill, 1762	<i>Bleuet, Barbeau, Bleuet des moissons</i>	Reproduction indéterminée	Informateur : Pole d'Informations Flore-Habitat (PIFH)				1994 - 2008
	93699	<i>Cyclamen hederifolium</i> Aiton, 1789	<i>Cyclamen à feuilles de lierre, Cyclamen napolitain</i>	Reproduction indéterminée	Informateur : Pole d'Informations Flore-Habitat (PIFH)				2011 - 2013
	93763	<i>Cymbalaria muralis</i> G.Gaertn., B.Mey. & Scherb., 1800	<i>Cymbalaire, Ruine de Rome, Cymbalaire des murs</i>	Reproduction indéterminée	Informateur : Pole d'Informations Flore-Habitat (PIFH)				1994 - 2015
	93803	<i>Cynodon dactylon</i> (L.) Pers., 1805	<i>Chiendent pied-de-poule, Gros chiendent</i>	Reproduction indéterminée	Informateur : Pole d'Informations Flore-Habitat (PIFH)				2000 - 2015
	93840	<i>Cynoglossum officinale</i> L., 1753	<i>Cynoglosse officinale</i>	Reproduction indéterminée	Informateur : Pole d'Informations Flore-Habitat (PIFH)				2003 - 2003
	93923	<i>Cyperus eragrostis</i> Lam., 1791	<i>Souchet vigoureux, Souchet robuste</i>	Reproduction indéterminée	Informateur : Pole d'Informations Flore-Habitat (PIFH)				1969 - 2017
	93936	<i>Cyperus fuscus</i> L., 1753	<i>Souchet brun</i>	Reproduction indéterminée	Informateur : Pole d'Informations Flore-Habitat (PIFH)				1947 - 2012
	94145	<i>Cytisus oromediterraneus</i> Rivas Mart., T.E.Díaz, Fern.Prieto, Loidi & Peñas, 1984	<i>Cytise oroméditerranéen, Genêt oroméditerranéen, Genêt purgatif</i>	Reproduction indéterminée	Informateur : Pole d'Informations Flore-Habitat (PIFH)				2008 - 2008
	94164	<i>Cytisus scoparius</i> (L.) Link, 1822	<i>Genêt à balai, Juniesse</i>	Reproduction indéterminée	Informateur : Pole d'Informations Flore-Habitat (PIFH)				2007 - 2011
	133646	<i>Cytisus scoparius</i> subsp. <i>scoparius</i> (L.) Link, 1822	<i>Juniesse</i>	Reproduction indéterminée	Informateur : Pole d'Informations Flore-Habitat (PIFH)				1992 - 2008
	94207	<i>Dactylis glomerata</i> L., 1753	<i>Dactyle aggloméré, Pied-de-poule</i>	Reproduction indéterminée	Informateur : Pole d'Informations Flore-Habitat (PIFH)				1987 - 2015
	133652	<i>Dactylis glomerata</i> subsp. <i>glomerata</i> L., 1753	<i>Pied-de-poule</i>	Reproduction indéterminée	Informateur : Pole d'Informations Flore-Habitat (PIFH)				2008 - 2015

Groupe	Code Espèce (CD_NOM)	Nom scientifique de l'espèce	Nomm vernaculaire de l'espèce	Statut(s) biologique(s)	Sources	Degré d'abondance	Effectif inférieur estimé	Effectif supérieur estimé	Année/ Période d'observation
	94432	<i>Daphne laureola</i> L., 1753	<i>Daphné lauréole, Laurier des bois</i>	Reproduction indéterminée	Informateur : Pole d'Informations Flore-Habitat (PIFH)				2007 - 2007
	94489	<i>Datura stramonium</i> L., 1753	<i>Stramoine, Herbe à la taupe, Datura officinal</i>	Reproduction indéterminée	Informateur : Pole d'Informations Flore-Habitat (PIFH)				1994 - 2015
	94503	<i>Daucus carota</i> L., 1753	<i>Carotte sauvage, Daucus carotte</i>	Reproduction indéterminée	Informateur : Pole d'Informations Flore-Habitat (PIFH)				1969 - 2015
	133731	<i>Daucus carota</i> subsp. <i>carota</i> L., 1753	<i>Daucus carotte</i>	Reproduction indéterminée	Informateur : Pole d'Informations Flore-Habitat (PIFH)				1998 - 2015
	94567	<i>Delphinium ajacis</i> L., 1753	<i>Dauphinelle des jardins</i>	Reproduction indéterminée	Informateur : Pole d'Informations Flore-Habitat (PIFH)				2008 - 2011
	94626	<i>Deschampsia cespitosa</i> (L.) P.Beauv., 1812	<i>Canche cespiteuse, Canche des champs</i>	Reproduction indéterminée	Informateur : Pole d'Informations Flore-Habitat (PIFH)				1880 - 2014
	133787	<i>Deschampsia cespitosa</i> subsp. <i>cespitosa</i> (L.) P.Beauv., 1812	<i>Canche des champs</i>	Reproduction indéterminée	Informateur : Pole d'Informations Flore-Habitat (PIFH)				1996 - 2015
	718677	<i>Deschampsia cespitosa</i> var. <i>pseudalpina</i> (Syme) Druce		Reproduction indéterminée	Informateur : Pole d'Informations Flore-Habitat (PIFH)				2016 - 2016
	94693	<i>Dianthus armeria</i> L., 1753	<i>Oeillet velu, Armoirie, Oeillet à bouquet</i>	Reproduction indéterminée	Informateur : Pole d'Informations Flore-Habitat (PIFH)				2009 - 2014
	94716	<i>Dianthus carthusianorum</i> L., 1753	<i>Oeillet des Chartreux</i>	Reproduction indéterminée	Informateur : Pole d'Informations Flore-Habitat (PIFH)				1992 - 2003
	94985	<i>Digitaria ischaemum</i> (Schreb.) Schreb. ex Muhl., 1817	<i>Digitaire glabre, Digitaire filiforme</i>	Reproduction indéterminée	Informateur : Pole d'Informations Flore-Habitat (PIFH)				2007 - 2007

Groupe	Code Espèce (CD_NOM)	Nom scientifique de l'espèce	Nomm vernaculaire de l'espèce	Statut(s) biologique(s)	Sources	Degré d'abondance	Effectif inférieur estimé	Effectif supérieur estimé	Année/ Période d'observation
	94995	<i>Digitaria sanguinalis</i> (L.) Scop., 1771	<i>Digitaire sanguine, Digitaire commune</i>	Reproduction indéterminée	Informateur : Pole d'Informations Flore-Habitat (PIFH)				1969 - 2015
	611652	<i>Dioscorea communis</i> (L.) Caddick & Wilkin, 2002	<i>Sceau de Notre Dame</i>	Reproduction indéterminée	Informateur : Pole d'Informations Flore-Habitat (PIFH)				2007 - 2011
	95122	<i>Diploxys muralis</i> (L.) DC., 1821	<i>Diploxys des murs, Roquette des murailles</i>	Reproduction indéterminée	Informateur : Pole d'Informations Flore-Habitat (PIFH)				1993 - 2008
	95136	<i>Diploxys tenuifolia</i> (L.) DC., 1821	<i>Diploxys vulgaire, Roquette jaune</i>	Reproduction indéterminée	Informateur : Pole d'Informations Flore-Habitat (PIFH)				1995 - 2015
	95149	<i>Dipsacus fullonum</i> L., 1753	<i>Cabaret des oiseaux, Cardère à foulon, Cardère sauvage</i>	Reproduction indéterminée	Informateur : Pole d'Informations Flore-Habitat (PIFH)				1992 - 2015
	95154	<i>Dipsacus pilosus</i> L., 1753	<i>Cardère poilu, Verge à pasteur</i>	Reproduction indéterminée	Informateur : Pole d'Informations Flore-Habitat (PIFH)				2001 - 2012
	95186	<i>Dittrichia graveolens</i> (L.) Greuter, 1973	<i>Inule fétide, Inule à forte odeur</i>	Reproduction indéterminée	Informateur : Pole d'Informations Flore-Habitat (PIFH)				2007 - 2007
	95337	<i>Draba muralis</i> L., 1753	<i>Drave des murailles</i>	Reproduction indéterminée	Informateur : Pole d'Informations Flore-Habitat (PIFH)				1992 - 2008
	95372	<i>Draba verna</i> L., 1753	<i>Drave de printemps</i>	Reproduction indéterminée	Informateur : Pole d'Informations Flore-Habitat (PIFH)				1994 - 2015
	611753	<i>Dysphania ambrosioides</i> (L.) Mosyakin & Clemants, 2002	<i>Chénopode fausse Ambroisie</i>	Reproduction indéterminée	Informateur : Pole d'Informations Flore-Habitat (PIFH)				1969 - 2014
	611755	<i>Dysphania botrys</i> (L.) Mosyakin & Clemants, 2002	<i>Chénopode à grappes</i>	Reproduction indéterminée	Informateur : Pole d'Informations Flore-Habitat (PIFH)				2007 - 2007
	95671	<i>Echinochloa crus-galli</i> (L.) P.Beauv., 1812	<i>Échinochloé Pied-de-coq, Pied-de-coq</i>	Reproduction indéterminée	Informateur : Pole d'Informations Flore-Habitat (PIFH)				1969 - 2014

Groupe	Code Espèce (CD_NOM)	Nom scientifique de l'espèce	Nomm vernaculaire de l'espèce	Statut(s) biologique(s)	Sources	Degré d'abondance	Effectif inférieur estimé	Effectif supérieur estimé	Année/ Période d'observation
	95709	<i>Echinops ritro</i> L., 1753	<i>Échinops, Chardon bleu</i>	Reproduction indéterminée	Informateur : Pole d'Informations Flore-Habitat (PIFH)				1955 - 2001
	95713	<i>Echinops sphaerocephalus</i> L., 1753	<i>Échinops à tête ronde, Boulette à grosse tête</i>	Reproduction indéterminée	Informateur : Pole d'Informations Flore-Habitat (PIFH)				1991 - 2015
	95793	<i>Echium vulgare</i> L., 1753	<i>Vipérine commune, Vipérine vulgaire</i>	Reproduction indéterminée	Informateur : Pole d'Informations Flore-Habitat (PIFH)				1987 - 2015
	95823	<i>Egeria densa</i> Planch., 1849	<i>Égéria, Élodée dense</i>	Reproduction indéterminée	Informateur : Pole d'Informations Flore-Habitat (PIFH)				2008 - 2011
	95831	<i>Elaeagnus angustifolia</i> L., 1753	<i>Olivier de bohème, Arbre d'argent, Arbre de paradis</i>	Reproduction indéterminée	Informateur : Pole d'Informations Flore-Habitat (PIFH)				2005 - 2008
	95841	<i>Elaeagnus umbellata</i> Thunb., 1784	<i>Oléastre à ombelles</i>	Reproduction indéterminée	Informateur : Pole d'Informations Flore-Habitat (PIFH)				2011 - 2011
	95889	<i>Eleocharis acicularis</i> (L.) Roem. & Schult., 1817	<i>Scirpe épingle, Héléocharis Épingle</i>	Reproduction indéterminée	Informateur : Pole d'Informations Flore-Habitat (PIFH)				1969 - 2009
	134053	<i>Eleocharis mamillata</i> subsp. <i>austriaca</i> (Hayek) Strandh., 1965	<i>Souchet d'Autriche</i>	Reproduction indéterminée	Informateur : Pole d'Informations Flore-Habitat (PIFH)				2003 - 2003
	95922	<i>Eleocharis palustris</i> (L.) Roem. & Schult., 1817	<i>Scirpe des marais</i>	Reproduction indéterminée	Informateur : Pole d'Informations Flore-Habitat (PIFH)				1969 - 2014
	134060	<i>Eleocharis palustris</i> subsp. <i>palustris</i> (L.) Roem. & Schult., 1817	<i>Scirpe des marais</i>	Reproduction indéterminée	Informateur : Pole d'Informations Flore-Habitat (PIFH)				2011 - 2011
	95980	<i>Elodea canadensis</i> Michx., 1803	<i>Élodée du Canada</i>	Reproduction indéterminée	Informateur : Pole d'Informations Flore-Habitat (PIFH)				1500 - 2009
	95983	<i>Elodea nuttallii</i> (Planch.) H.St.John, 1920	<i>Élodée à feuilles étroites, Élodée de Nuttall</i>	Reproduction indéterminée	Informateur : Pole d'Informations Flore-Habitat (PIFH)				1995 - 2016

Groupe	Code Espèce (CD_NOM)	Nom scientifique de l'espèce	Nomm vernaculaire de l'espèce	Statut(s) biologique(s)	Sources	Degré d'abondance	Effectif inférieur estimé	Effectif supérieur estimé	Année/ Période d'observation
	95992	<i>Elymus caninus</i> (L.) L., 1755	<i>Froment des haies</i>	Reproduction indéterminée	Informateur : Pole d'Informations Flore-Habitat (PIFH)				2007 - 2014
	96029	<i>Elytrigia campestris</i> (Godr. & Gren.) Kerguelen ex Carreras, 1986	<i>Chiendent des champs</i>	Reproduction indéterminée	Informateur : Pole d'Informations Flore-Habitat (PIFH)				1987 - 2014
	718341	<i>Elytrigia campestris</i> subsp. <i>campestris</i> (Godr. & Gren.) Kerguelen ex Carreras, 1986		Reproduction indéterminée	Informateur : Pole d'Informations Flore-Habitat (PIFH)				2003 - 2014
	96034	<i>Elytrigia intermedia</i> (Host) Nevski, 1933	<i>Chiendent intermédiaire</i>	Reproduction indéterminée	Informateur : Pole d'Informations Flore-Habitat (PIFH)				2008 - 2008
	96046	<i>Elytrigia repens</i> (L.) Desv. ex Nevski, 1934	<i>Chiendent commun, Chiendent rampant</i>	Reproduction indéterminée	Informateur : Pole d'Informations Flore-Habitat (PIFH)				1987 - 2015
	134113	<i>Epilobium dodonaei</i> subsp. <i>dodonaei</i> Vill., 1779	<i>Épilobe Romarin</i>	Reproduction indéterminée	Informateur : Pole d'Informations Flore-Habitat (PIFH)				2003 - 2013
	96163	<i>Epilobium dodonaei</i> Vill., 1779	<i>Épilobe à feuilles de romarin, Épilobe Romarin</i>	Reproduction indéterminée	Informateur : Pole d'Informations Flore-Habitat (PIFH)				2002 - 2011
	96180	<i>Epilobium hirsutum</i> L., 1753	<i>Épilobe hérissé, Épilobe hirsute</i>	Reproduction indéterminée	Informateur : Pole d'Informations Flore-Habitat (PIFH)				1969 - 2011
	96229	<i>Epilobium parviflorum</i> Schreb., 1771	<i>Épilobe à petites fleurs</i>	Reproduction indéterminée	Informateur : Pole d'Informations Flore-Habitat (PIFH)				1994 - 2011
	96271	<i>Epilobium tetragonum</i> L., 1753	<i>Épilobe à tige carrée, Épilobe à quatre angles</i>	Reproduction indéterminée	Informateur : Pole d'Informations Flore-Habitat (PIFH)				2008 - 2015
	134129	<i>Epilobium tetragonum</i> subsp. <i>lamyi</i> (F.W.Schultz) Nyman, 1879	<i>Épilobe de Lamy</i>	Reproduction indéterminée	Informateur : Pole d'Informations Flore-Habitat (PIFH)				2011 - 2014

Groupe	Code Espèce (CD_NOM)	Nom scientifique de l'espèce	Nomm vernaculaire de l'espèce	Statut(s) biologique(s)	Sources	Degré d'abondance	Effectif inférieur estimé	Effectif supérieur estimé	Année/ Période d'observation
	134131	<i>Epilobium tetragonum</i> subsp. <i>tetragonum</i> L., 1753	Épilobe à quatre angles	Reproduction indéterminée	Informateur : Pole d'Informations Flore-Habitat (PIFH)				1994 - 2005
	96432	<i>Epipactis atrorubens</i> (Hoffm.) Besser, 1809	Épipactis rouge sombre, Épipactis brun rouge, Épipactis pourpre noirâtre, Helléborine rouge	Reproduction indéterminée	Informateur : Pole d'Informations Flore-Habitat (PIFH)				2012 - 2012
	96447	<i>Epipactis helleborine</i> (L.) Crantz, 1769	Épipactis à larges feuilles, Elléborine à larges feuilles	Reproduction indéterminée	Informateur : Pole d'Informations Flore-Habitat (PIFH)				1500 - 2014
	134141	<i>Epipactis helleborine</i> subsp. <i>helleborine</i> (L.) Crantz, 1769	Elléborine à larges feuilles	Reproduction indéterminée	Informateur : Pole d'Informations Flore-Habitat (PIFH)				2001 - 2015
	96456	<i>Epipactis muelleri</i> Godfery, 1921	Épipactis de Müller	Reproduction indéterminée	Informateur : Pole d'Informations Flore-Habitat (PIFH)				1998 - 2008
	96465	<i>Epipactis palustris</i> (L.) Crantz, 1769	Épipactis des marais	Reproduction indéterminée	Informateur : Pole d'Informations Flore-Habitat (PIFH)				2012 - 2012
	96585	<i>Eragrostis cilianensis</i> (All.) Vignolo ex Janch., 1907	Grand éragrostis, Éragrostide Amourette	Reproduction indéterminée	Informateur : Pole d'Informations Flore-Habitat (PIFH)				2002 - 2011
	96613	<i>Eragrostis minor</i> Host, 1809	Éragrostis faux-pâturin, Petit Éragrostis	Reproduction indéterminée	Informateur : Pole d'Informations Flore-Habitat (PIFH)				1969 - 2013
	96628	<i>Eragrostis pilosa</i> (L.) P.Beauv., 1812	Éragrostis poilu	Reproduction indéterminée	Informateur : Pole d'Informations Flore-Habitat (PIFH)				2008 - 2013
	96644	<i>Eragrostis virescens</i> J.Presl, 1830	Éragrostide verdissante	Reproduction indéterminée	Informateur : Pole d'Informations Flore-Habitat (PIFH)				2007 - 2011
	611688	<i>Erigeron acris</i> L., 1753	Vergerette acre, Érigeron âcre	Reproduction indéterminée	Informateur : Pole d'Informations Flore-Habitat (PIFH)				2008 - 2008

Groupe	Code Espèce (CD_NOM)	Nom scientifique de l'espèce	Nomm vernaculaire de l'espèce	Statut(s) biologique(s)	Sources	Degré d'abondance	Effectif inférieur estimé	Effectif supérieur estimé	Année/ Période d'observation
	96739	<i>Erigeron annuus</i> (L.) Desf., 1804		Reproduction indéterminée	Informateur : Pole d'Informations Flore-Habitat (PIFH)				1969 - 2015
	134213	<i>Erigeron annuus</i> subsp. <i>septentrionalis</i> (Fernald & Wiegand) Wagenitz, 1965		Reproduction indéterminée	Informateur : Pole d'Informations Flore-Habitat (PIFH)				2009 - 2013
	96749	<i>Erigeron canadensis</i> L., 1753	<i>Conyze du Canada</i>	Reproduction indéterminée	Informateur : Pole d'Informations Flore-Habitat (PIFH)				1966 - 2015
	96814	<i>Erigeron sumatrensis</i> Retz., 1810	<i>Vergerette de Barcelone</i>	Reproduction indéterminée	Informateur : Pole d'Informations Flore-Habitat (PIFH)				2000 - 2015
	96895	<i>Erodium cicutarium</i> (L.) L'Hér., 1789	<i>Érodium à feuilles de cigue, Bec de grue, Cicutaire</i>	Reproduction indéterminée	Informateur : Pole d'Informations Flore-Habitat (PIFH)				1994 - 2014
	134238	<i>Erodium cicutarium</i> subsp. <i>cicutarium</i> (L.) L'Hér., 1789		Reproduction indéterminée	Informateur : Pole d'Informations Flore-Habitat (PIFH)				1992 - 2015
	134287	<i>Erucastrum nasturtiifolium</i> subsp. <i>nasturtiifolium</i> (Poir.) O.E.Schulz, 1916	<i>Fausse Roquette à feuilles de Cresson</i>	Reproduction indéterminée	Informateur : Pole d'Informations Flore-Habitat (PIFH)				2003 - 2015
	97141	<i>Eryngium campestre</i> L., 1753	<i>Chardon Roland, Panicaud champêtre</i>	Reproduction indéterminée	Informateur : Pole d'Informations Flore-Habitat (PIFH)				1987 - 2014
	97183	<i>Erysimum cheiranthoides</i> L., 1753	<i>Vélar fausse-girolée, Fausse Girolée</i>	Reproduction indéterminée	Informateur : Pole d'Informations Flore-Habitat (PIFH)				1926 - 2011
	97277	<i>Erysimum virgatum</i> Roth, 1797	<i>Vélar à feuilles d'épervière</i>	Reproduction indéterminée	Informateur : Pole d'Informations Flore-Habitat (PIFH)				1996 - 2011
	609982	<i>Euonymus europaeus</i> L., 1753	<i>Bonnet-d'évêque</i>	Reproduction indéterminée	Informateur : Pole d'Informations Flore-Habitat (PIFH)				1969 - 2014

Groupe	Code Espèce (CD_NOM)	Nom scientifique de l'espèce	Nomm vernaculaire de l'espèce	Statut(s) biologique(s)	Sources	Degré d'abondance	Effectif inférieur estimé	Effectif supérieur estimé	Année/ Période d'observation
	97434	<i>Eupatorium cannabinum</i> L., 1753	<i>Eupatoire à feuilles de chanvre, Chanvre d'eau</i>	Reproduction indéterminée	Informateur : Pole d'Informations Flore-Habitat (PIFH)				1969 - 2015
	134346	<i>Eupatorium cannabinum</i> subsp. <i>cannabinum</i> L., 1753	<i>Chanvre d'eau</i>	Reproduction indéterminée	Informateur : Pole d'Informations Flore-Habitat (PIFH)				1998 - 2008
	97452	<i>Euphorbia amygdaloides</i> L., 1753	<i>Euphorbe des bois, Herbe à la faux</i>	Reproduction indéterminée	Informateur : Pole d'Informations Flore-Habitat (PIFH)				1987 - 2011
	97477	<i>Euphorbia chamaesyce</i> L., 1753	<i>Euphorbe petit-figuier, Monnoyère</i>	Reproduction indéterminée	Informateur : Pole d'Informations Flore-Habitat (PIFH)				2007 - 2007
	97490	<i>Euphorbia cyparissias</i> L., 1753	<i>Euphorbe petit-cyprès, Euphorbe faux Cyprès</i>	Reproduction indéterminée	Informateur : Pole d'Informations Flore-Habitat (PIFH)				1987 - 2015
	97502	<i>Euphorbia dulcis</i> L., 1753	<i>Euphorbe douce</i>	Reproduction indéterminée	Informateur : Pole d'Informations Flore-Habitat (PIFH)				2012 - 2012
	134362	<i>Euphorbia dulcis</i> subsp. <i>incompta</i> (Ces.) Nyman, 1890		Reproduction indéterminée	Informateur : Pole d'Informations Flore-Habitat (PIFH)				2007 - 2007
	97508	<i>Euphorbia esula</i> L., 1753	<i>Euphorbe éssule, Euphorbe feuillue, Euphorbe âcre</i>	Reproduction indéterminée	Informateur : Pole d'Informations Flore-Habitat (PIFH)				1969 - 2016
	134367	<i>Euphorbia esula</i> subsp. <i>esula</i> L., 1753	<i>Euphorbe âcre</i>	Reproduction indéterminée	Informateur : Pole d'Informations Flore-Habitat (PIFH)				2009 - 2014
	134387	<i>Euphorbia flavicoma</i> subsp. <i>verrucosa</i> (Fiori) Pignatti, 1973	<i>Euphorbe verruqueuse</i>	Reproduction indéterminée	Informateur : Pole d'Informations Flore-Habitat (PIFH)				1990 - 2014
	97537	<i>Euphorbia helioscopia</i> L., 1753	<i>Euphorbe réveil matin, Herbe aux verrues</i>	Reproduction indéterminée	Informateur : Pole d'Informations Flore-Habitat (PIFH)				2007 - 2012

Groupe	Code Espèce (CD_NOM)	Nom scientifique de l'espèce	Nomm vernaculaire de l'espèce	Statut(s) biologique(s)	Sources	Degré d'abondance	Effectif inférieur estimé	Effectif supérieur estimé	Année/ Période d'observation
	97556	<i>Euphorbia lathyris</i> L., 1753	<i>Euphorbe épurge, Euphorbe des jardins</i>	Reproduction indéterminée	Informateur : Pole d'Informations Flore-Habitat (PIFH)				1994 - 2007
	97571	<i>Euphorbia maculata</i> L., 1753	<i>Euphorbe de Jovet, Euphorbe maculée</i>	Reproduction indéterminée	Informateur : Pole d'Informations Flore-Habitat (PIFH)				2007 - 2015
	97609	<i>Euphorbia peplus</i> L., 1753	<i>Euphorbe omblette, Essule ronde</i>	Reproduction indéterminée	Informateur : Pole d'Informations Flore-Habitat (PIFH)				2005 - 2015
	97616	<i>Euphorbia platyphyllos</i> L., 1753	<i>Euphorbe à feuilles larges, Euphorbe à feuilles plates</i>	Reproduction indéterminée	Informateur : Pole d'Informations Flore-Habitat (PIFH)				2003 - 2010
	97623	<i>Euphorbia prostrata</i> Aiton, 1789	<i>Euphorbe prostrée</i>	Reproduction indéterminée	Informateur : Pole d'Informations Flore-Habitat (PIFH)				2007 - 2011
	97660	<i>Euphorbia seguieriana</i> Neck., 1770	<i>Euphorbe de Séguier</i>	Reproduction indéterminée	Informateur : Pole d'Informations Flore-Habitat (PIFH)				1940 - 2014
	134413	<i>Euphorbia seguieriana</i> subsp. <i>seguieriana</i> Neck., 1770	<i>Euphorbe de Séguier</i>	Reproduction indéterminée	Informateur : Pole d'Informations Flore-Habitat (PIFH)				2008 - 2015
	97676	<i>Euphorbia stricta</i> L., 1759	<i>Euphorbe raide</i>	Reproduction indéterminée	Informateur : Pole d'Informations Flore-Habitat (PIFH)				1980 - 2014
	97956	<i>Falcaria vulgaris</i> Bernh., 1800	<i>Falcaire de Rivin</i>	Reproduction indéterminée	Informateur : Pole d'Informations Flore-Habitat (PIFH)				2007 - 2011
	97960	<i>Fallopia aubertii</i> (L.Henry) Holub, 1971	<i>Vrillée de Bal'dzhuan, Renouée</i>	Reproduction indéterminée	Informateur : Pole d'Informations Flore-Habitat (PIFH)				2012 - 2012
	97962	<i>Fallopia convolvulus</i> (L.) Á.Löve, 1970	<i>Renouée liseron, Faux-liseron</i>	Reproduction indéterminée	Informateur : Pole d'Informations Flore-Habitat (PIFH)				1994 - 2015
	97963	<i>Fallopia dumetorum</i> (L.) Holub, 1971	<i>Renouée des haies, Vrillée des buissons</i>	Reproduction indéterminée	Informateur : Pole d'Informations Flore-Habitat (PIFH)				1996 - 2011
	97967	<i>Fallopia x convolvuloides</i> (Brügger) Holub, 1971	<i>Renouée</i>	Reproduction indéterminée	Informateur : Pole d'Informations Flore-Habitat (PIFH)				2011 - 2011

Groupe	Code Espèce (CD_NOM)	Nom scientifique de l'espèce	Nomm vernaculaire de l'espèce	Statut(s) biologique(s)	Sources	Degré d'abondance	Effectif inférieur estimé	Effectif supérieur estimé	Année/ Période d'observation
	98079	<i>Festuca arvernensis</i> Auquier, Kerguélen & Markgr.-Dann., 1978	<i>Fétuque d'Auvergne</i>	Reproduction indéterminée	Informateur : Pole d'Informations Flore-Habitat (PIFH)				2008 - 2008
	134494	<i>Festuca arvernensis</i> subsp. <i>arvernensis</i> Auquier, Kerguélen & Markgr.-Dann., 1978	<i>Fétuque d'Auvergne</i>	Reproduction indéterminée	Informateur : Pole d'Informations Flore-Habitat (PIFH)				2008 - 2008
	134495	<i>Festuca arvernensis</i> subsp. <i>costei</i> (St.-Yves) Auquier & Kerguélen, 1978	<i>Fétuque d'Auvergne</i>	Reproduction indéterminée	Informateur : Pole d'Informations Flore-Habitat (PIFH)				1992 - 2012
	98114	<i>Festuca brevipila</i> R.Tracey, 1977	<i>Fétuque durette</i>	Reproduction indéterminée	Informateur : Pole d'Informations Flore-Habitat (PIFH)				2012 - 2012
	98280	<i>Festuca heterophylla</i> Lam., 1779	<i>Fétuque hétérophylle</i>	Reproduction indéterminée	Informateur : Pole d'Informations Flore-Habitat (PIFH)				2011 - 2011
	98334	<i>Festuca lemanii</i> Bastard, 1809	<i>Fétuque de Léman</i>	Reproduction indéterminée	Informateur : Pole d'Informations Flore-Habitat (PIFH)				2009 - 2009
	98349	<i>Festuca longifolia</i> Thuill., 1799	<i>Fétuque à feuilles longues, Fétuque à longues feuilles</i>	Reproduction indéterminée	Informateur : Pole d'Informations Flore-Habitat (PIFH)				2007 - 2007
	98358	<i>Festuca marginata</i> (Hack.) K.Richt., 1890	<i>Fétuque de Timbal-Lagrange</i>	Reproduction indéterminée	Informateur : Pole d'Informations Flore-Habitat (PIFH)				2011 - 2012
	134554	<i>Festuca marginata</i> subsp. <i>gallica</i> (Hack. ex Charrel) Breistr., 1966	<i>Fétuque de Timbal-Lagrange</i>	Reproduction indéterminée	Informateur : Pole d'Informations Flore-Habitat (PIFH)				2012 - 2012
	134555	<i>Festuca marginata</i> subsp. <i>marginata</i> (Hack.) K.Richt., 1890	<i>Fétuque de Timbal-Lagrange</i>	Reproduction indéterminée	Informateur : Pole d'Informations Flore-Habitat (PIFH)				1996 - 2014

Groupe	Code Espèce (CD_NOM)	Nom scientifique de l'espèce	Nomm vernaculaire de l'espèce	Statut(s) biologique(s)	Sources	Degré d'abondance	Effectif inférieur estimé	Effectif supérieur estimé	Année/ Période d'observation
	98512	<i>Festuca rubra</i> L., 1753	<i>Fétuque rouge</i>	Reproduction indéterminée	Informateur : Pole d'Informations Flore-Habitat (PIFH)				1987 - 2014
	134631	<i>Festuca rubra</i> subsp. <i>rubra</i> L., 1753	<i>Fétuque rouge</i>	Reproduction indéterminée	Informateur : Pole d'Informations Flore-Habitat (PIFH)				2005 - 2011
	98651	<i>Ficaria verna</i> Huds., 1762	<i>Ficaire printanière, Ficaire</i>	Reproduction indéterminée	Informateur : Pole d'Informations Flore-Habitat (PIFH)				1987 - 2014
	718231	<i>Ficaria verna</i> subsp. <i>fertilis</i> (A.R.Clapham ex Laegaard) Stace, 2009	<i>Ficaire</i>	Reproduction indéterminée	Informateur : Pole d'Informations Flore-Habitat (PIFH)				1992 - 2008
	718355	<i>Ficaria verna</i> subsp. <i>verna</i> Huds., 1762	<i>Ficaire à bulbilles</i>	Reproduction indéterminée	Informateur : Pole d'Informations Flore-Habitat (PIFH)				2004 - 2014
	98653	<i>Ficus carica</i> L., 1753	<i>Figuier commun, Figuiers de Carie, Caprifiguier, Figuiers</i>	Reproduction indéterminée	Informateur : Pole d'Informations Flore-Habitat (PIFH)				2003 - 2014
	98681	<i>Filago germanica</i> L., 1763	<i>Cotonnière d'Allemagne, Immortelle d'Allemagne, Cotonnière commune</i>	Reproduction indéterminée	Informateur : Pole d'Informations Flore-Habitat (PIFH)				2003 - 2015
	98717	<i>Filipendula ulmaria</i> (L.) Maxim., 1879	<i>Reine des prés, Spirée Ulmaire</i>	Reproduction indéterminée	Informateur : Pole d'Informations Flore-Habitat (PIFH)				1995 - 2013
	98756	<i>Foeniculum vulgare</i> Mill., 1768	<i>Fenouil commun</i>	Reproduction indéterminée	Informateur : Pole d'Informations Flore-Habitat (PIFH)				2007 - 2011
	98865	<i>Fragaria vesca</i> L., 1753	<i>Fraisier sauvage, Fraisier des bois</i>	Reproduction indéterminée	Informateur : Pole d'Informations Flore-Habitat (PIFH)				1992 - 2015
	98887	<i>Frangula alnus</i> Mill., 1768	<i>Bourdaie, Bourgène</i>	Reproduction indéterminée	Informateur : Pole d'Informations Flore-Habitat (PIFH)				1987 - 2002
	98921	<i>Fraxinus excelsior</i> L., 1753	<i>Frêne élevé, Frêne commun</i>	Reproduction indéterminée	Informateur : Pole d'Informations Flore-Habitat (PIFH)				1992 - 2015

Groupe	Code Espèce (CD_NOM)	Nom scientifique de l'espèce	Nomm vernaculaire de l'espèce	Statut(s) biologique(s)	Sources	Degré d'abondance	Effectif inférieur estimé	Effectif supérieur estimé	Année/ Période d'observation
	98933	<i>Fraxinus ornus</i> L., 1753	Orne, Frêne à fleurs, Orne d'Europe	Reproduction indéterminée	Informateur : Pole d'Informations Flore-Habitat (PIFH)				2008 - 2014
	99028	<i>Fumana procumbens</i> (Dunal) Gren. & Godr., 1847	Fumana à tiges retombantes, Fumana vulgaire, Héliantheme nain	Reproduction indéterminée	Informateur : Pole d'Informations Flore-Habitat (PIFH)				1992 - 2014
	99108	<i>Fumaria officinalis</i> L., 1753	Fumeterre officinale, Herbe à la veuve	Reproduction indéterminée	Informateur : Pole d'Informations Flore-Habitat (PIFH)				1994 - 2014
	99233	<i>Galanthus nivalis</i> L., 1753	Perce-neige, Goutte de lait, Clochette d'hiver, Galanthine, Galanthe des neiges	Reproduction indéterminée	Informateur : Pole d'Informations Flore-Habitat (PIFH)				2015 - 2015
	99260	<i>Galega officinalis</i> L., 1753	Lilas d'Espagne, Sainfoin d'Espagne, Rue de chèvre	Reproduction indéterminée	Informateur : Pole d'Informations Flore-Habitat (PIFH)				1987 - 2011
	99334	<i>Galeopsis tetrahit</i> L., 1753	Galéopsis tétrahit, Ortie royale	Reproduction indéterminée	Informateur : Pole d'Informations Flore-Habitat (PIFH)				1969 - 2014
	99359	<i>Galinsoga quadriradiata</i> Ruiz & Pav., 1798	Galinsoga cilié	Reproduction indéterminée	Informateur : Pole d'Informations Flore-Habitat (PIFH)				1969 - 2014
	99366	<i>Galium album</i> Mill., 1768	Gaillet dressé	Reproduction indéterminée	Informateur : Pole d'Informations Flore-Habitat (PIFH)				2003 - 2015
	99373	<i>Galium aparine</i> L., 1753	Gaillet gratteron, Herbe collante	Reproduction indéterminée	Informateur : Pole d'Informations Flore-Habitat (PIFH)				1987 - 2014
	134855	<i>Galium aparine</i> subsp. <i>aparine</i> L., 1753	Gaillet gratteron, Herbe collante	Reproduction indéterminée	Informateur : Pole d'Informations Flore-Habitat (PIFH)				2005 - 2012
	99406	<i>Galium corudifolium</i> Vill., 1779	Gaillet à feuilles d'Asperge	Reproduction indéterminée	Informateur : Pole d'Informations Flore-Habitat (PIFH)				2003 - 2003

Groupe	Code Espèce (CD_NOM)	Nom scientifique de l'espèce	Nomm vernaculaire de l'espèce	Statut(s) biologique(s)	Sources	Degré d'abondance	Effectif inférieur estimé	Effectif supérieur estimé	Année/ Période d'observation
	99457	<i>Galium lucidum</i> All., 1773	<i>Gaillet à feuilles luisantes,</i> <i>Gaillet luisant</i>	Reproduction indéterminée	Informateur : Pole d'Informations Flore-Habitat (PIFH)				1999 - 2014
	99473	<i>Galium mollugo</i> L., 1753	<i>Gaillet commun,</i> <i>Gaillet Mollugine</i>	Reproduction indéterminée	Informateur : Pole d'Informations Flore-Habitat (PIFH)				1998 - 2011
	99494	<i>Galium palustre</i> L., 1753	<i>Gaillet des marais</i>	Reproduction indéterminée	Informateur : Pole d'Informations Flore-Habitat (PIFH)				1994 - 2009
	99496	<i>Galium parisiense</i> L., 1753	<i>Gaillet de Paris</i>	Reproduction indéterminée	Informateur : Pole d'Informations Flore-Habitat (PIFH)				2002 - 2014
	99582	<i>Galium verum</i> L., 1753	<i>Gaillet jaune,</i> <i>Caille-lait jaune</i>	Reproduction indéterminée	Informateur : Pole d'Informations Flore-Habitat (PIFH)				1997 - 2014
	134957	<i>Galium verum</i> subsp. <i>verum</i> L., 1753	<i>Caille-lait jaune</i>	Reproduction indéterminée	Informateur : Pole d'Informations Flore-Habitat (PIFH)				1998 - 2008
	99798	<i>Genista pilosa</i> L., 1753	<i>Genêt poilu, Genêt velu, Genette</i>	Reproduction indéterminée	Informateur : Pole d'Informations Flore-Habitat (PIFH)				1992 - 2008
	99810	<i>Genista sagittalis</i> L., 1753	<i>Genêt ailé, Genistrolle</i>	Reproduction indéterminée	Informateur : Pole d'Informations Flore-Habitat (PIFH)				1992 - 2009
	99828	<i>Genista tinctoria</i> L., 1753	<i>Genêt des teinturiers, Petit Genêt</i>	Reproduction indéterminée	Informateur : Pole d'Informations Flore-Habitat (PIFH)				2009 - 2012
	100045	<i>Geranium columbinum</i> L., 1753	<i>Géranium des colombes, Pied de pigeon</i>	Reproduction indéterminée	Informateur : Pole d'Informations Flore-Habitat (PIFH)				1994 - 2015
	100052	<i>Geranium dissectum</i> L., 1755	<i>Géranium découpé, Géranium à feuilles découpées</i>	Reproduction indéterminée	Informateur : Pole d'Informations Flore-Habitat (PIFH)				1987 - 2012
	100085	<i>Geranium lucidum</i> L., 1753	<i>Géranium luisant</i>	Reproduction indéterminée	Informateur : Pole d'Informations Flore-Habitat (PIFH)				2008 - 2008
	100104	<i>Geranium molle</i> L., 1753	<i>Géranium à feuilles molles</i>	Reproduction indéterminée	Informateur : Pole d'Informations Flore-Habitat (PIFH)				1999 - 2014
	100132	<i>Geranium purpureum</i> Vill., 1786	<i>Géranium pourpre</i>	Reproduction indéterminée	Informateur : Pole d'Informations Flore-Habitat (PIFH)				2005 - 2014

Groupe	Code Espèce (CD_NOM)	Nom scientifique de l'espèce	Nomm vernaculaire de l'espèce	Statut(s) biologique(s)	Sources	Degré d'abondance	Effectif inférieur estimé	Effectif supérieur estimé	Année/ Période d'observation
	100133	<i>Geranium pusillum</i> L., 1759	<i>Géranium fluet, Géranium à tiges grêles</i>	Reproduction indéterminée	Informateur : Pole d'Informations Flore-Habitat (PIFH)				2003 - 2009
	100136	<i>Geranium pyrenaicum</i> Burm.f., 1759	<i>Géranium des Pyrénées</i>	Reproduction indéterminée	Informateur : Pole d'Informations Flore-Habitat (PIFH)				2007 - 2014
	135065	<i>Geranium pyrenaicum</i> subsp. <i>pyrenaicum</i> Burm.f., 1759	<i>Géranium des Pyrénées</i>	Reproduction indéterminée	Informateur : Pole d'Informations Flore-Habitat (PIFH)				2015 - 2015
	100142	<i>Geranium robertianum</i> L., 1753	<i>Herbe à Robert</i>	Reproduction indéterminée	Informateur : Pole d'Informations Flore-Habitat (PIFH)				1992 - 2015
	100144	<i>Geranium rotundifolium</i> L., 1753	<i>Géranium à feuilles rondes, Mauvette</i>	Reproduction indéterminée	Informateur : Pole d'Informations Flore-Habitat (PIFH)				1992 - 2015
	100225	<i>Geum urbanum</i> L., 1753	<i>Benoîte commune, Herbe de saint Benoît</i>	Reproduction indéterminée	Informateur : Pole d'Informations Flore-Habitat (PIFH)				1969 - 2014
	100310	<i>Glechoma hederacea</i> L., 1753	<i>Lierre terrestre, Gléchome Lierre terrestre</i>	Reproduction indéterminée	Informateur : Pole d'Informations Flore-Habitat (PIFH)				1969 - 2014
	100330	<i>Gleditsia triacanthos</i> L., 1753	<i>Févier d'Amérique</i>	Reproduction indéterminée	Informateur : Pole d'Informations Flore-Habitat (PIFH)				1994 - 2015
	100338	<i>Globularia bisnagarica</i> L., 1753	<i>Globulaire commune, Globulaire vulgaire, Globulaire ponctuée</i>	Reproduction indéterminée	Informateur : Pole d'Informations Flore-Habitat (PIFH)				2008 - 2008
	100387	<i>Glyceria fluitans</i> (L.) R.Br., 1810	<i>Glycérie flottante, Manne de Pologne</i>	Reproduction indéterminée	Informateur : Pole d'Informations Flore-Habitat (PIFH)				2003 - 2003
	100394	<i>Glyceria maxima</i> (Hartm.) Holmb., 1919	<i>Glycérie aquatique, Glycérie très élevée</i>	Reproduction indéterminée	Informateur : Pole d'Informations Flore-Habitat (PIFH)				1785 - 2010

Groupe	Code Espèce (CD_NOM)	Nom scientifique de l'espèce	Nomm vernaculaire de l'espèce	Statut(s) biologique(s)	Sources	Degré d'abondance	Effectif inférieur estimé	Effectif supérieur estimé	Année/ Période d'observation
	100519	<i>Gnaphalium uliginosum</i> L., 1753	<i>Gnaphale des lieux humides, Gnaphale des marais</i>	Reproduction indéterminée	Informateur : Pole d'Informations Flore-Habitat (PIFH)				1969 - 2007
	100584	<i>Groenlandia densa</i> (L.) Fourr., 1869	<i>Potamot dense, Groenlandia serré</i>	Reproduction indéterminée	Informateur : Pole d'Informations Flore-Habitat (PIFH)				1996 - 2008
	100607	<i>Gymnadenia conopsea</i> (L.) R.Br., 1813	<i>Gymnadénie moucheron, Orchis moucheron, Orchis moustique</i>	Reproduction indéterminée	Informateur : Pole d'Informations Flore-Habitat (PIFH)				1992 - 2011
	100608	<i>Gymnadenia densiflora</i> (Wahlenb.) A.Dietr., 1839	<i>Gymnadène à épi dense</i>	Reproduction indéterminée	Informateur : Pole d'Informations Flore-Habitat (PIFH)				1992 - 2013
	100677	<i>Gypsophila muralis</i> L., 1753	<i>Gypsophile des murailles, Gypsophile des moissons</i>	Reproduction indéterminée	Informateur : Pole d'Informations Flore-Habitat (PIFH)				1997 - 2007
	100787	<i>Hedera helix</i> L., 1753	<i>Lierre grimpant, Herbe de saint Jean</i>	Reproduction indéterminée	Informateur : Pole d'Informations Flore-Habitat (PIFH)				1987 - 2015
	100956	<i>Helianthemum nummularium</i> (L.) Mill., 1768	<i>Hélianthème jaune, Hélianthème commun, Herbe d'or</i>	Reproduction indéterminée	Informateur : Pole d'Informations Flore-Habitat (PIFH)				1987 - 2014
	101027	<i>Helianthus annuus</i> L., 1753	<i>Toumesol, Grand-soleil, Graines-à-perroquets</i>	Reproduction indéterminée	Informateur : Pole d'Informations Flore-Habitat (PIFH)				1969 - 2007
	101055	<i>Helianthus tuberosus</i> L., 1753	<i>Topinambour, Patate de Virginie</i>	Reproduction indéterminée	Informateur : Pole d'Informations Flore-Habitat (PIFH)				2007 - 2014
	101101	<i>Helichrysum stoechas</i> (L.) Moench, 1794	<i>Immortelle des dunes, Immortelle jaune</i>	Reproduction indéterminée	Informateur : Pole d'Informations Flore-Habitat (PIFH)				1500 - 2015
	717222	<i>Helictochloa bromoides</i> (Gouan) Romero Zarco, 2011	<i>Avoine Brome</i>	Reproduction indéterminée	Informateur : Pole d'Informations Flore-Habitat (PIFH)				1993 - 2003

Groupe	Code Espèce (CD_NOM)	Nom scientifique de l'espèce	Nomm vernaculaire de l'espèce	Statut(s) biologique(s)	Sources	Degré d'abondance	Effectif inférieur estimé	Effectif supérieur estimé	Année/ Période d'observation
	718359	<i>Helictochloa pratensis</i> subsp. <i>pratensis</i> (L.) Romero Zarco, 2011	<i>Avoine des prés</i>	Reproduction indéterminée	Informateur : Pole d'Informations Flore-Habitat (PIFH)				2009 - 2009
	101144	<i>Heliotropium europaeum</i> L., 1753	<i>Héliotrope d'Europe</i>	Reproduction indéterminée	Informateur : Pole d'Informations Flore-Habitat (PIFH)				2007 - 2008
	101188	<i>Helleborus foetidus</i> L., 1753	<i>Hellébore fétide, Pied-de-griffon</i>	Reproduction indéterminée	Informateur : Pole d'Informations Flore-Habitat (PIFH)				1992 - 2008
	101210	<i>Helminthotheca echioides</i> (L.) Holub, 1973	<i>Picride fausse Vipérine</i>	Reproduction indéterminée	Informateur : Pole d'Informations Flore-Habitat (PIFH)				2007 - 2015
	101221	<i>Helosciadium nodiflorum</i> (L.) W.D.J.Koch, 1824	<i>Ache nodiflore</i>	Reproduction indéterminée	Informateur : Pole d'Informations Flore-Habitat (PIFH)				2000 - 2015
	101286	<i>Heracleum mantegazzianum</i> Sommier & Levier, 1895	<i>Berce du Caucase, Berce de Mantegazzi</i>	Reproduction indéterminée	Informateur : Pole d'Informations Flore-Habitat (PIFH)				1995 - 2011
	101300	<i>Heracleum sphondylium</i> L., 1753	<i>Patte d'ours, Berce commune, Grande Berce</i>	Reproduction indéterminée	Informateur : Pole d'Informations Flore-Habitat (PIFH)				1987 - 2014
	135306	<i>Heracleum sphondylium</i> subsp. <i>sphondylium</i> L., 1753	<i>Grande Berce</i>	Reproduction indéterminée	Informateur : Pole d'Informations Flore-Habitat (PIFH)				2009 - 2009
	101411	<i>Herniaria glabra</i> L., 1753	<i>Herniaire glabre, Herniole</i>	Reproduction indéterminée	Informateur : Pole d'Informations Flore-Habitat (PIFH)				1994 - 2011
	101412	<i>Herniaria hirsuta</i> L., 1753	<i>Herniaire velue</i>	Reproduction indéterminée	Informateur : Pole d'Informations Flore-Habitat (PIFH)				1994 - 2010
	101460	<i>Hesperis matronalis</i> L., 1753	<i>Julienne des dames</i>	Reproduction indéterminée	Informateur : Pole d'Informations Flore-Habitat (PIFH)				2014 - 2014

Groupe	Code Espèce (CD_NOM)	Nom scientifique de l'espèce	Nomm vernaculaire de l'espèce	Statut(s) biologique(s)	Sources	Degré d'abondance	Effectif inférieur estimé	Effectif supérieur estimé	Année/ Période d'observation
	102017	<i>Hieracium glaucinum</i> Jord., 1848	Épervière précoce, Épervière bleuâtre	Reproduction indéterminée	Informateur : Pole d'Informations Flore-Habitat (PIFH)				2009 - 2009
	102235	<i>Hieracium murorum</i> L., 1753	Épervière des murs	Reproduction indéterminée	Informateur : Pole d'Informations Flore-Habitat (PIFH)				2007 - 2014
	102671	<i>Hieracium umbellatum</i> L., 1753	Épervière en ombelle, Accipitrine	Reproduction indéterminée	Informateur : Pole d'Informations Flore-Habitat (PIFH)				2008 - 2012
	102842	<i>Hippocrepis comosa</i> L., 1753	Hippocrepis à toupet, Fer-à-cheval	Reproduction indéterminée	Informateur : Pole d'Informations Flore-Habitat (PIFH)				1995 - 2014
	102845	<i>Hippocrepis emerus</i> (L.) Lassen, 1989	Coronille faux-séné, Coronille arbrisseau	Reproduction indéterminée	Informateur : Pole d'Informations Flore-Habitat (PIFH)				2003 - 2011
	102900	<i>Holcus lanatus</i> L., 1753	Houlque laineuse, Blanchard	Reproduction indéterminée	Informateur : Pole d'Informations Flore-Habitat (PIFH)				1967 - 2015
	102901	<i>Holcus mollis</i> L., 1759	Houlque molle, Avoine molle	Reproduction indéterminée	Informateur : Pole d'Informations Flore-Habitat (PIFH)				2005 - 2005
	102921	<i>Holosteum umbellatum</i> L., 1753	Holostée en ombelle	Reproduction indéterminée	Informateur : Pole d'Informations Flore-Habitat (PIFH)				2009 - 2011
	102974	<i>Hordeum murinum</i> L., 1753	Orge sauvage, Orge Queue-de-rat	Reproduction indéterminée	Informateur : Pole d'Informations Flore-Habitat (PIFH)				1995 - 2015
	136673	<i>Hordeum murinum</i> subsp. <i>murinum</i> L., 1753	Orge Queue-de-rat	Reproduction indéterminée	Informateur : Pole d'Informations Flore-Habitat (PIFH)				2009 - 2015
	103019	<i>Hornungia petraea</i> (L.) Rchb., 1838	Hornungie des pierres, Hutchinsie des pierres	Reproduction indéterminée	Informateur : Pole d'Informations Flore-Habitat (PIFH)				1993 - 2009
	103031	<i>Humulus lupulus</i> L., 1753	Houblon grim pant	Reproduction indéterminée	Informateur : Pole d'Informations Flore-Habitat (PIFH)				1969 - 2015
	103057	<i>Hyacinthoides non-scripta</i> (L.) Chouard ex Rothm., 1944	Jacinthe sauvage, Jacinthe des bois, Scille penchée	Reproduction indéterminée	Informateur : Pole d'Informations Flore-Habitat (PIFH)				2008 - 2008

Groupe	Code Espèce (CD_NOM)	Nom scientifique de l'espèce	Nomm vernaculaire de l'espèce	Statut(s) biologique(s)	Sources	Degré d'abondance	Effectif inférieur estimé	Effectif supérieur estimé	Année/ Période d'observation
	103254	<i>Hypericum calycinum</i> L., 1767	<i>Millepertuis calycinal</i>	Reproduction indéterminée	Informateur : Pole d'Informations Flore-Habitat (PIFH)				2011 - 2011
	103316	<i>Hypericum perforatum</i> L., 1753	<i>Millepertuis perforé, Herbe de la Saint-Jean</i>	Reproduction indéterminée	Informateur : Pole d'Informations Flore-Habitat (PIFH)				1987 - 2015
	147805	<i>Hypericum perforatum</i> var. <i>angustifolium</i> DC., 1815	<i>Millepertuis à feuilles étroites</i>	Reproduction indéterminée	Informateur : Pole d'Informations Flore-Habitat (PIFH)				2009 - 2014
	613134	<i>Hypericum perforatum</i> var. <i>perforatum</i> L., 1753	<i>Herbe de la Saint-Jean</i>	Reproduction indéterminée	Informateur : Pole d'Informations Flore-Habitat (PIFH)				2007 - 2011
	103329	<i>Hypericum tetrapterum</i> Fr., 1823	<i>Millepertuis à quatre ailes, Millepertuis à quatre angles</i>	Reproduction indéterminée	Informateur : Pole d'Informations Flore-Habitat (PIFH)				2002 - 2007
	103375	<i>Hypochaeris radicata</i> L., 1753	<i>Porcelle enracinée</i>	Reproduction indéterminée	Informateur : Pole d'Informations Flore-Habitat (PIFH)				1994 - 2015
	136786	<i>Hypochaeris radicata</i> subsp. <i>radicata</i> L., 1753	<i>Porcelle enracinée</i>	Reproduction indéterminée	Informateur : Pole d'Informations Flore-Habitat (PIFH)				2005 - 2011
	103478	<i>Iberis pinnata</i> L., 1755	<i>Ibérís à feuilles pennatifides</i>	Reproduction indéterminée	Informateur : Pole d'Informations Flore-Habitat (PIFH)				2009 - 2014
	103543	<i>Impatiens balfourii</i> Hook.f., 1903	<i>Impatiens de Balfour, Impatiens des jardins</i>	Reproduction indéterminée	Informateur : Pole d'Informations Flore-Habitat (PIFH)				1996 - 2015
	103545	<i>Impatiens capensis</i> Meerb., 1775	<i>Balsamine du Cap</i>	Reproduction indéterminée	Informateur : Pole d'Informations Flore-Habitat (PIFH)				1969 - 2014
	103547	<i>Impatiens glandulifera</i> Royle, 1833	<i>Balsamine de l'Himalaya, Balsamine géante, Balsamine rouge</i>	Reproduction indéterminée	Informateur : Pole d'Informations Flore-Habitat (PIFH)				1969 - 2012
	103557	<i>Impatiens parviflora</i> DC., 1824	<i>Balsamine à petites fleurs, Impatiens à petites fleurs</i>	Reproduction indéterminée	Informateur : Pole d'Informations Flore-Habitat (PIFH)				1880 - 2009

Groupe	Code Espèce (CD_NOM)	Nom scientifique de l'espèce	Nomm vernaculaire de l'espèce	Statut(s) biologique(s)	Sources	Degré d'abondance	Effectif inférieur estimé	Effectif supérieur estimé	Année/ Période d'observation
	103608	<i>Inula conyza</i> DC., 1836	<i>Inule conyze</i> , <i>Inule squarreuse</i>	Reproduction indéterminée	Informateur : Pole d'Informations Flore-Habitat (PIFH)				2002 - 2012
	103648	<i>Inula salicina</i> L., 1753	<i>Inule à feuilles de saule</i>	Reproduction indéterminée	Informateur : Pole d'Informations Flore-Habitat (PIFH)				1987 - 2014
	103734	<i>Iris foetidissima</i> L., 1753	<i>Iris fétide</i> , <i>Iris gigot</i> , <i>Glaieul puant</i>	Reproduction indéterminée	Informateur : Pole d'Informations Flore-Habitat (PIFH)				1987 - 2011
	103737	<i>Iris germanica</i> L., 1753	<i>Iris d'Allemagne</i>	Reproduction indéterminée	Informateur : Pole d'Informations Flore-Habitat (PIFH)				2009 - 2011
	103772	<i>Iris pseudacorus</i> L., 1753	<i>Iris faux acore</i> , <i>Iris des marais</i>	Reproduction indéterminée	Informateur : Pole d'Informations Flore-Habitat (PIFH)				1969 - 2014
	103987	<i>Jacobaea aquatica</i> (Hill) G.Gaertn., B.Mey. & Scherb., 1801	<i>Séneçon aquatique</i>	Reproduction indéterminée	Informateur : Pole d'Informations Flore-Habitat (PIFH)				1949 - 2011
	103991	<i>Jacobaea erucifolia</i> (L.) G.Gaertn., B.Mey. & Scherb., 1801	<i>Séneçon à feuilles de Roquette</i>	Reproduction indéterminée	Informateur : Pole d'Informations Flore-Habitat (PIFH)				1969 - 2015
	610646	<i>Jacobaea vulgaris</i> Gaertn., 1791	<i>Séneçon jacobée</i> , <i>Herbe de Saint Jacques</i> , <i>Jacobée commune</i>	Reproduction indéterminée	Informateur : Pole d'Informations Flore-Habitat (PIFH)				1987 - 2015
	104022	<i>Jasione montana</i> L., 1753	<i>Jasione des montagnes</i> , <i>Herbe à midi</i>	Reproduction indéterminée	Informateur : Pole d'Informations Flore-Habitat (PIFH)				2007 - 2007
	104074	<i>Juglans nigra</i> L., 1753	<i>Noyer noir</i>	Reproduction indéterminée	Informateur : Pole d'Informations Flore-Habitat (PIFH)				1995 - 2013
	104076	<i>Juglans regia</i> L., 1753	<i>Noyer commun</i> , <i>Calottier</i>	Reproduction indéterminée	Informateur : Pole d'Informations Flore-Habitat (PIFH)				1987 - 2014
	104101	<i>Juncus acutiflorus</i> Ehrh. ex Hoffm., 1791	<i>Jonc à tépales aigus</i> , <i>Jonc acutiflore</i>	Reproduction indéterminée	Informateur : Pole d'Informations Flore-Habitat (PIFH)				2009 - 2011
	104126	<i>Juncus articulatus</i> L., 1753	<i>Jonc à fruits luisants</i> , <i>Jonc à fruits brillants</i>	Reproduction indéterminée	Informateur : Pole d'Informations Flore-Habitat (PIFH)				1969 - 2014

Groupe	Code Espèce (CD_NOM)	Nom scientifique de l'espèce	Nomm vernaculaire de l'espèce	Statut(s) biologique(s)	Sources	Degré d'abondance	Effectif inférieur estimé	Effectif supérieur estimé	Année/ Période d'observation
	104144	<i>Juncus bufonius</i> L., 1753	<i>Jonc des crapauds</i>	Reproduction indéterminée	Informateur : Pole d'Informations Flore-Habitat (PIFH)				1969 - 2012
	147897	<i>Juncus bufonius</i> var. <i>bufonius</i> L., 1753		Reproduction indéterminée	Informateur : Pole d'Informations Flore-Habitat (PIFH)				2011 - 2011
	104145	<i>Juncus bulbosus</i> L., 1753	<i>Jonc couché,</i> <i>Jonc bulbeux</i>	Reproduction indéterminée	Informateur : Pole d'Informations Flore-Habitat (PIFH)				2000 - 2002
	104155	<i>Juncus compressus</i> Jacq., 1762	<i>Jonc à tiges comprimées</i>	Reproduction indéterminée	Informateur : Pole d'Informations Flore-Habitat (PIFH)				1969 - 2014
	104173	<i>Juncus effusus</i> L., 1753	<i>Jonc épars,</i> <i>Jonc diffus</i>	Reproduction indéterminée	Informateur : Pole d'Informations Flore-Habitat (PIFH)				1969 - 2011
	104214	<i>Juncus inflexus</i> L., 1753	<i>Jonc glauque</i>	Reproduction indéterminée	Informateur : Pole d'Informations Flore-Habitat (PIFH)				1969 - 2016
	104353	<i>Juncus tenuis</i> Willd., 1799	<i>Jonc grêle, Jonc fin</i>	Reproduction indéterminée	Informateur : Pole d'Informations Flore-Habitat (PIFH)				1969 - 2013
	104516	<i>Knautia arvensis</i> (L.) Coult., 1828	<i>Knautie des champs,</i> <i>Oreille-d'âne</i>	Reproduction indéterminée	Informateur : Pole d'Informations Flore-Habitat (PIFH)				2006 - 2009
	104644	<i>Koeleria macrantha</i> (Ledeb.) Schult., 1824	<i>Koélérie grêle,</i> <i>Koélérie à grandes fleurs</i>	Reproduction indéterminée	Informateur : Pole d'Informations Flore-Habitat (PIFH)				1500 - 2014
	104665	<i>Koeleria pyramidata</i> (Lam.) P.Beauv., 1812	<i>Koélérie pyramidale</i>	Reproduction indéterminée	Informateur : Pole d'Informations Flore-Habitat (PIFH)				2014 - 2014
	104716	<i>Labumum anagyroides</i> Medik., 1787	<i>Faux-ébénier,</i> <i>Cytise, Aubour</i>	Reproduction indéterminée	Informateur : Pole d'Informations Flore-Habitat (PIFH)				2007 - 2007
	104770	<i>Lactuca saligna</i> L., 1753	<i>Laitue à feuilles de saule</i>	Reproduction indéterminée	Informateur : Pole d'Informations Flore-Habitat (PIFH)				2015 - 2015
	104775	<i>Lactuca serriola</i> L., 1756	<i>Laitue scariole,</i> <i>Escarole</i>	Reproduction indéterminée	Informateur : Pole d'Informations Flore-Habitat (PIFH)				1998 - 2015
	104787	<i>Lactuca virosa</i> L., 1753	<i>Laitue vireuse,</i> <i>Laitue sauvage</i>	Reproduction indéterminée	Informateur : Pole d'Informations Flore-Habitat (PIFH)				1999 - 2014

Groupe	Code Espèce (CD_NOM)	Nom scientifique de l'espèce	Nomm vernaculaire de l'espèce	Statut(s) biologique(s)	Sources	Degré d'abondance	Effectif inférieur estimé	Effectif supérieur estimé	Année/ Période d'observation
	104854	<i>Lamium album</i> L., 1753	Lamier blanc, Ortie blanche, Ortie morte	Reproduction indéterminée	Informateur : Pole d'Informations Flore-Habitat (PIFH)				1987 - 2014
	104855	<i>Lamium amplexicaule</i> L., 1753	Lamier amplexicaule	Reproduction indéterminée	Informateur : Pole d'Informations Flore-Habitat (PIFH)				2007 - 2008
	104876	<i>Lamium galeobdolon</i> (L.) L., 1759	Lamier jaune, Lamier Galéobdolon	Reproduction indéterminée	Informateur : Pole d'Informations Flore-Habitat (PIFH)				2007 - 2007
	104879	<i>Lamium hybridum</i> Vill., 1786	Lamier hybride	Reproduction indéterminée	Informateur : Pole d'Informations Flore-Habitat (PIFH)				1992 - 2012
	104889	<i>Lamium maculatum</i> (L.) L., 1763	Lamier maculé, Lamier à feuilles panachées	Reproduction indéterminée	Informateur : Pole d'Informations Flore-Habitat (PIFH)				1987 - 2014
	104903	<i>Lamium purpureum</i> L., 1753	Lamier pourpre, Ortie rouge	Reproduction indéterminée	Informateur : Pole d'Informations Flore-Habitat (PIFH)				1987 - 2015
	105017	<i>Lapsana communis</i> L., 1753	Lampsane commune, Graceline	Reproduction indéterminée	Informateur : Pole d'Informations Flore-Habitat (PIFH)				1969 - 2014
	137096	<i>Lapsana communis</i> subsp. <i>communis</i> L., 1753	Lampsane commune	Reproduction indéterminée	Informateur : Pole d'Informations Flore-Habitat (PIFH)				1998 - 2011
	105162	<i>Lathyrus aphaca</i> L., 1753	Gesse aphyllé, Gesse sans feuilles	Reproduction indéterminée	Informateur : Pole d'Informations Flore-Habitat (PIFH)				2009 - 2009
	105175	<i>Lathyrus cicera</i> L., 1753	Gessette, Jarosse	Reproduction indéterminée	Informateur : Pole d'Informations Flore-Habitat (PIFH)				2008 - 2008
	105201	<i>Lathyrus hirsutus</i> L., 1753	Gesse hérissée, Gesse hirsute	Reproduction indéterminée	Informateur : Pole d'Informations Flore-Habitat (PIFH)				2011 - 2011
	105211	<i>Lathyrus latifolius</i> L., 1753	Gesse à larges feuilles, Pois vivace	Reproduction indéterminée	Informateur : Pole d'Informations Flore-Habitat (PIFH)				2007 - 2012
	105247	<i>Lathyrus pratensis</i> L., 1753	Gesse des prés	Reproduction indéterminée	Informateur : Pole d'Informations Flore-Habitat (PIFH)				1993 - 2011
	105273	<i>Lathyrus tuberosus</i> L., 1753	Macusson, Gland-de-terre	Reproduction indéterminée	Informateur : Pole d'Informations Flore-Habitat (PIFH)				2006 - 2009

Groupe	Code Espèce (CD_NOM)	Nom scientifique de l'espèce	Nomm vernaculaire de l'espèce	Statut(s) biologique(s)	Sources	Degré d'abondance	Effectif inférieur estimé	Effectif supérieur estimé	Année/ Période d'observation
	105295	<i>Laurus nobilis</i> L., 1753	Laurier-sauce	Reproduction indéterminée	Informateur : Pole d'Informations Flore-Habitat (PIFH)				2008 - 2009
	105400	<i>Leersia oryzoides</i> (L.) Sw., 1788	Léersie faux Riz	Reproduction indéterminée	Informateur : Pole d'Informations Flore-Habitat (PIFH)				1969 - 2014
	105410	<i>Legousia speculum-veneris</i> (L.) Chaix, 1785	Miroir de Vénus, Speculaire miroir, Mirette	Reproduction indéterminée	Informateur : Pole d'Informations Flore-Habitat (PIFH)				1994 - 2008
	105431	<i>Lemna minor</i> L., 1753	Petite lentille d'eau	Reproduction indéterminée	Informateur : Pole d'Informations Flore-Habitat (PIFH)				1980 - 2017
	105433	<i>Lemna minuta</i> Kunth, 1816	Lentille d'eau minuscule	Reproduction indéterminée	Informateur : Pole d'Informations Flore-Habitat (PIFH)				2003 - 2011
	137189	<i>Leontodon hispidus</i> subsp. <i>hispidus</i> L., 1753	Liondent hispide	Reproduction indéterminée	Informateur : Pole d'Informations Flore-Habitat (PIFH)				2007 - 2011
	137205	<i>Leontodon saxatilis</i> subsp. <i>saxatilis</i> Lam., 1779	Liondent des rochers, Léontodon des rochers	Reproduction indéterminée	Informateur : Pole d'Informations Flore-Habitat (PIFH)				2003 - 2003
	105607	<i>Lepidium campestre</i> (L.) R.Br., 1812	Passerage champêtre, Passerage des champs	Reproduction indéterminée	Informateur : Pole d'Informations Flore-Habitat (PIFH)				1880 - 2011
	105615	<i>Lepidium didymum</i> L., 1767	Corne-de-cerf didyme	Reproduction indéterminée	Informateur : Pole d'Informations Flore-Habitat (PIFH)				1994 - 2003
	105621	<i>Lepidium draba</i> L., 1753	Passerage drave, Pain-blanc	Reproduction indéterminée	Informateur : Pole d'Informations Flore-Habitat (PIFH)				1998 - 2011
	105628	<i>Lepidium graminifolium</i> L., 1759	Passerage à feuilles de graminée	Reproduction indéterminée	Informateur : Pole d'Informations Flore-Habitat (PIFH)				2007 - 2014
	105641	<i>Lepidium latifolium</i> L., 1753	Passerage à feuilles larges, Grande Passerage	Reproduction indéterminée	Informateur : Pole d'Informations Flore-Habitat (PIFH)				2009 - 2009
	105689	<i>Lepidium virginicum</i> L., 1753	Passerage de Virginie	Reproduction indéterminée	Informateur : Pole d'Informations Flore-Habitat (PIFH)				1994 - 2012

Groupe	Code Espèce (CD_NOM)	Nom scientifique de l'espèce	Nomm vernaculaire de l'espèce	Statut(s) biologique(s)	Sources	Degré d'abondance	Effectif inférieur estimé	Effectif supérieur estimé	Année/ Période d'observation
	105795	<i>Leucanthemum ircutianum</i> DC., 1838	<i>Marguerite</i>	Reproduction indéterminée	Informateur : Pole d'Informations Flore-Habitat (PIFH)				2014 - 2014
	105966	<i>Ligustrum vulgare</i> L., 1753	<i>Troëne, Raisin de chien</i>	Reproduction indéterminée	Informateur : Pole d'Informations Flore-Habitat (PIFH)				1987 - 2015
	106213	<i>Linaria repens</i> (L.) Mill., 1768	<i>Linaire rampante</i>	Reproduction indéterminée	Informateur : Pole d'Informations Flore-Habitat (PIFH)				2005 - 2016
	148222	<i>Linaria repens</i> var. <i>repens</i> (L.) Mill., 1768		Reproduction indéterminée	Informateur : Pole d'Informations Flore-Habitat (PIFH)				2005 - 2011
	106220	<i>Linaria simplex</i> (Willd.) DC., 1805	<i>Linaire simple</i>	Reproduction indéterminée	Informateur : Pole d'Informations Flore-Habitat (PIFH)				1500 - 2011
	106234	<i>Linaria vulgaris</i> Mill., 1768	<i>Linaire commune</i>	Reproduction indéterminée	Informateur : Pole d'Informations Flore-Habitat (PIFH)				1990 - 2015
	106252	<i>Lindernia dubia</i> (L.) Pennell, 1935	<i>Lindernie fausse-gratiolle, Fausse Gratiolle</i>	Reproduction indéterminée	Informateur : Pole d'Informations Flore-Habitat (PIFH)				2007 - 2011
	106280	<i>Linum austriacum</i> L., 1753	<i>Lin d'Autriche</i>	Reproduction indéterminée	Informateur : Pole d'Informations Flore-Habitat (PIFH)				2009 - 2012
	106288	<i>Linum catharticum</i> L., 1753	<i>Lin purgatif</i>	Reproduction indéterminée	Informateur : Pole d'Informations Flore-Habitat (PIFH)				1987 - 2014
	137388	<i>Linum usitatissimum</i> subsp. <i>angustifolium</i> (Huds.) Thell., 1912	<i>Lin à feuilles étroites, Lin bisannuel</i>	Reproduction indéterminée	Informateur : Pole d'Informations Flore-Habitat (PIFH)				1994 - 2014
	717294	<i>Lipandra polysperma</i> (L.) S.Fuentes, Uotila & Borsch, 2012	<i>Limoine</i>	Reproduction indéterminée	Informateur : Pole d'Informations Flore-Habitat (PIFH)				1969 - 2009
	106396	<i>Lithospermum officinale</i> L., 1753	<i>Grémil officinal, Herbe aux perles</i>	Reproduction indéterminée	Informateur : Pole d'Informations Flore-Habitat (PIFH)				1998 - 2014
	106497	<i>Lolium multiflorum</i> Lam., 1779	<i>Ivraie multiflore, Ray-grass d'Italie</i>	Reproduction indéterminée	Informateur : Pole d'Informations Flore-Habitat (PIFH)				2011 - 2011

Groupe	Code Espèce (CD_NOM)	Nom scientifique de l'espèce	Nomm vernaculaire de l'espèce	Statut(s) biologique(s)	Sources	Degré d'abondance	Effectif inférieur estimé	Effectif supérieur estimé	Année/ Période d'observation
	106499	<i>Lolium perenne</i> L., 1753	<i>Ivraie vivace</i>	Reproduction indéterminée	Informateur : Pole d'Informations Flore-Habitat (PIFH)				1987 - 2015
	106507	<i>Lolium rigidum</i> Gaudin, 1811	<i>Ivraie à épis serrés, Ivraie à épi serré</i>	Reproduction indéterminée	Informateur : Pole d'Informations Flore-Habitat (PIFH)				2008 - 2008
	106571	<i>Lonicera japonica</i> Thunb., 1784	<i>Chèvrefeuille du Japon</i>	Reproduction indéterminée	Informateur : Pole d'Informations Flore-Habitat (PIFH)				2003 - 2015
	106581	<i>Lonicera periclymenum</i> L., 1753	<i>Chèvrefeuille des bois, Cranquillier</i>	Reproduction indéterminée	Informateur : Pole d'Informations Flore-Habitat (PIFH)				2002 - 2012
	106588	<i>Lonicera tatarica</i> L., 1753	<i>Chèvrefeuille de Tartarie</i>	Reproduction indéterminée	Informateur : Pole d'Informations Flore-Habitat (PIFH)				2012 - 2012
	106595	<i>Lonicera xylosteum</i> L., 1753	<i>Chèvrefeuille des haies, Camérisier des haies</i>	Reproduction indéterminée	Informateur : Pole d'Informations Flore-Habitat (PIFH)				1987 - 2012
	106653	<i>Lotus corniculatus</i> L., 1753	<i>Lotier corniculé, Pied de poule, Sabot-de-la-mariée</i>	Reproduction indéterminée	Informateur : Pole d'Informations Flore-Habitat (PIFH)				1980 - 2012
	137440	<i>Lotus corniculatus</i> subsp. <i>corniculatus</i> L., 1753	<i>Sabot-de-la-mariée</i>	Reproduction indéterminée	Informateur : Pole d'Informations Flore-Habitat (PIFH)				2003 - 2014
	106670	<i>Lotus glaber</i> Mill., 1768	<i>Lotier à feuilles ténues</i>	Reproduction indéterminée	Informateur : Pole d'Informations Flore-Habitat (PIFH)				1965 - 2014
	106685	<i>Lotus maritimus</i> L., 1753	<i>Lotier maritime, Lotier à gousse carrée, Téragonolobe maritime</i>	Reproduction indéterminée	Informateur : Pole d'Informations Flore-Habitat (PIFH)				2009 - 2009
	106698	<i>Lotus pedunculatus</i> Cav., 1793	<i>Lotus des marais, Lotier des marais</i>	Reproduction indéterminée	Informateur : Pole d'Informations Flore-Habitat (PIFH)				2011 - 2011
	106742	<i>Ludwigia grandiflora</i> (Michx.) Greuter & Burdet, 1987	<i>Ludwigie à grandes fleurs, Jussie à grandes fleurs</i>	Reproduction indéterminée	Informateur : Pole d'Informations Flore-Habitat (PIFH)				2013 - 2013

Groupe	Code Espèce (CD_NOM)	Nom scientifique de l'espèce	Nomm vernaculaire de l'espèce	Statut(s) biologique(s)	Sources	Degré d'abondance	Effectif inférieur estimé	Effectif supérieur estimé	Année/ Période d'observation
	106748	<i>Ludwigia peploides</i> (Kunth) P.H.Raven, 1963	<i>Jussie rampante, Jussie</i>	Reproduction indéterminée	Informateur : Pole d'Informations Flore-Habitat (PIFH)				2016 - 2016
	106754	<i>Lunaria annua</i> L., 1753	<i>Monnaie-du-Pape, Lunaire annuelle</i>	Reproduction indéterminée	Informateur : Pole d'Informations Flore-Habitat (PIFH)				1998 - 2011
	106818	<i>Luzula campestris</i> (L.) DC., 1805	<i>Luzule champêtre</i>	Reproduction indéterminée	Informateur : Pole d'Informations Flore-Habitat (PIFH)				2009 - 2014
	106828	<i>Luzula forsteri</i> (Sm.) DC., 1806	<i>Luzule de Forster</i>	Reproduction indéterminée	Informateur : Pole d'Informations Flore-Habitat (PIFH)				2007 - 2008
	107027	<i>Lycopsis arvensis</i> L., 1753	<i>Lycopside des champs</i>	Reproduction indéterminée	Informateur : Pole d'Informations Flore-Habitat (PIFH)				1994 - 2015
	107038	<i>Lycopus europaeus</i> L., 1753	<i>Lycope d'Europe, Chanvre d'eau</i>	Reproduction indéterminée	Informateur : Pole d'Informations Flore-Habitat (PIFH)				1969 - 2015
	610909	<i>Lysimachia arvensis</i> (L.) U.Manns & Anderb., 2009	<i>Mouron rouge, Fausse Morgeline</i>	Reproduction indéterminée	Informateur : Pole d'Informations Flore-Habitat (PIFH)				2007 - 2016
	612638	<i>Lysimachia arvensis</i> subsp. <i>arvensis</i> (L.) U.Manns & Anderb., 2009	<i>Fausse Morgeline</i>	Reproduction indéterminée	Informateur : Pole d'Informations Flore-Habitat (PIFH)				2003 - 2009
	706505	<i>Lysimachia foemina</i> (Mill.) U.Manns & Anderb., 2009	<i>Mouron bleu</i>	Reproduction indéterminée	Informateur : Pole d'Informations Flore-Habitat (PIFH)				2005 - 2005
	107073	<i>Lysimachia nummularia</i> L., 1753	<i>Lysimaque nummulaire, Herbe aux écus</i>	Reproduction indéterminée	Informateur : Pole d'Informations Flore-Habitat (PIFH)				1969 - 2014
	107090	<i>Lysimachia vulgaris</i> L., 1753	<i>Lysimaque commune, Lysimaque vulgaire</i>	Reproduction indéterminée	Informateur : Pole d'Informations Flore-Habitat (PIFH)				1969 - 2015
	107117	<i>Lythrum salicaria</i> L., 1753	<i>Salicaire commune, Salicaire pourpre</i>	Reproduction indéterminée	Informateur : Pole d'Informations Flore-Habitat (PIFH)				1969 - 2015

Groupe	Code Espèce (CD_NOM)	Nom scientifique de l'espèce	Nomm vernaculaire de l'espèce	Statut(s) biologique(s)	Sources	Degré d'abondance	Effectif inférieur estimé	Effectif supérieur estimé	Année/ Période d'observation
	107207	<i>Malus domestica</i> Borkh., 1803	<i>Pommier cultivé,</i> <i>Pommier nain,</i> <i>Pommier,</i> <i>Pommier 'Paradis'</i>	Reproduction indéterminée	Informateur : Pole d'Informations Flore-Habitat (PIFH)				2002 - 2014
	107217	<i>Malus sylvestris</i> Mill., 1768	<i>Pommier sauvage,</i> <i>Boquetier</i>	Reproduction indéterminée	Informateur : Pole d'Informations Flore-Habitat (PIFH)				1992 - 2011
	107282	<i>Malva moschata</i> L., 1753	<i>Mauve musquée</i>	Reproduction indéterminée	Informateur : Pole d'Informations Flore-Habitat (PIFH)				2009 - 2014
	107284	<i>Malva neglecta</i> Wallr., 1824	<i>Petite mauve</i>	Reproduction indéterminée	Informateur : Pole d'Informations Flore-Habitat (PIFH)				2007 - 2011
	107313	<i>Malva setigera</i> Spenn., 1829	<i>Guimauve hérissée,</i> <i>Mauve hérissée</i>	Reproduction indéterminée	Informateur : Pole d'Informations Flore-Habitat (PIFH)				2014 - 2014
	107318	<i>Malva sylvestris</i> L., 1753	<i>Mauve sauvage,</i> <i>Mauve sylvestre,</i> <i>Grande mauve</i>	Reproduction indéterminée	Informateur : Pole d'Informations Flore-Habitat (PIFH)				2003 - 2014
	107440	<i>Matricaria chamomilla</i> L., 1753	<i>Matricaire</i> <i>Camomille</i>	Reproduction indéterminée	Informateur : Pole d'Informations Flore-Habitat (PIFH)				1994 - 2007
	107446	<i>Matricaria discoidea</i> DC., 1838	<i>Matricaire fausse-</i> <i>camomille,</i> <i>Matricaire discoïde</i>	Reproduction indéterminée	Informateur : Pole d'Informations Flore-Habitat (PIFH)				2007 - 2007
	107574	<i>Medicago arabica</i> (L.) Huds., 1762	<i>Luzerne tachetée</i>	Reproduction indéterminée	Informateur : Pole d'Informations Flore-Habitat (PIFH)				1994 - 2012
	107649	<i>Medicago lupulina</i> L., 1753	<i>Luzerne lupuline,</i> <i>Minette</i>	Reproduction indéterminée	Informateur : Pole d'Informations Flore-Habitat (PIFH)				1980 - 2015
	148552	<i>Medicago lupulina</i> var. <i>lupulina</i> L., 1753		Reproduction indéterminée	Informateur : Pole d'Informations Flore-Habitat (PIFH)				2005 - 2011
	148553	<i>Medicago lupulina</i> var. <i>willdenowiana</i> W.D.J.Koch		Reproduction indéterminée	Informateur : Pole d'Informations Flore-Habitat (PIFH)				2009 - 2009
	107658	<i>Medicago minima</i> (L.) L., 1754	<i>Luzerne naine</i>	Reproduction indéterminée	Informateur : Pole d'Informations Flore-Habitat (PIFH)				1997 - 2015

Groupe	Code Espèce (CD_NOM)	Nom scientifique de l'espèce	Nomm vernaculaire de l'espèce	Statut(s) biologique(s)	Sources	Degré d'abondance	Effectif inférieur estimé	Effectif supérieur estimé	Année/ Période d'observation
	107662	<i>Medicago monspeliaca</i> (L.) Trautv., 1841	<i>Luzerne de Montpellier</i>	Reproduction indéterminée	Informateur : Pole d'Informations Flore-Habitat (PIFH)				1930 - 2014
	107689	<i>Medicago polymorpha</i> L., 1753	<i>Luzerne polymorphe, Luzerne à fruits nombreux</i>	Reproduction indéterminée	Informateur : Pole d'Informations Flore-Habitat (PIFH)				2011 - 2011
	107706	<i>Medicago rigidula</i> (L.) All., 1785	<i>Luzerne de Gérard, Luzerne rigide</i>	Reproduction indéterminée	Informateur : Pole d'Informations Flore-Habitat (PIFH)				1992 - 2015
	107711	<i>Medicago sativa</i> L., 1753	<i>Luzerne cultivée</i>	Reproduction indéterminée	Informateur : Pole d'Informations Flore-Habitat (PIFH)				2014 - 2014
	137665	<i>Medicago sativa</i> subsp. <i>ambigua</i> (Trautv.) Tutin, 1968	<i>Luzerne changeante</i>	Reproduction indéterminée	Informateur : Pole d'Informations Flore-Habitat (PIFH)				1997 - 2016
	137666	<i>Medicago sativa</i> subsp. <i>falcata</i> (L.) Arcang., 1882	<i>Luzerne sauvage</i>	Reproduction indéterminée	Informateur : Pole d'Informations Flore-Habitat (PIFH)				1987 - 2016
	137673	<i>Medicago sativa</i> subsp. <i>sativa</i> L., 1753	<i>Luzerne cultivée</i>	Reproduction indéterminée	Informateur : Pole d'Informations Flore-Habitat (PIFH)				1992 - 2015
	107851	<i>Melica ciliata</i> L., 1753	<i>Mélique ciliée</i>	Reproduction indéterminée	Informateur : Pole d'Informations Flore-Habitat (PIFH)				1996 - 2015
	137719	<i>Melica ciliata</i> subsp. <i>ciliata</i> L., 1753	<i>Mélique ciliée</i>	Reproduction indéterminée	Informateur : Pole d'Informations Flore-Habitat (PIFH)				2007 - 2011
	107880	<i>Melica uniflora</i> Retz., 1779	<i>Mélique uniflore</i>	Reproduction indéterminée	Informateur : Pole d'Informations Flore-Habitat (PIFH)				1992 - 2007
	107886	<i>Melilotus albus</i> Medik., 1787	<i>Métilot blanc</i>	Reproduction indéterminée	Informateur : Pole d'Informations Flore-Habitat (PIFH)				1991 - 2015
	107992	<i>Melissa officinalis</i> L., 1753	<i>Mélisse officinale</i>	Reproduction indéterminée	Informateur : Pole d'Informations Flore-Habitat (PIFH)				2007 - 2007

Groupe	Code Espèce (CD_NOM)	Nom scientifique de l'espèce	Nomm vernaculaire de l'espèce	Statut(s) biologique(s)	Sources	Degré d'abondance	Effectif inférieur estimé	Effectif supérieur estimé	Année/ Période d'observation
	108027	<i>Mentha aquatica</i> L., 1753	<i>Menthe aquatique, Baume d'eau, Baume de rivière, Bonhomme de rivière, Menthe rouge, Riolet, Menthe à grenouille</i>	Reproduction indéterminée	Informateur : Pole d'Informations Flore-Habitat (PIFH)				1969 - 2014
	137743	<i>Mentha aquatica</i> var. <i>aquatica</i> L., 1753	<i>Menthe aquatique, Baume d'eau, Baume de rivière, Bonhomme de rivière, Menthe rouge, Riolet, Menthe à grenouille</i>	Reproduction indéterminée	Informateur : Pole d'Informations Flore-Habitat (PIFH)				2003 - 2015
	108029	<i>Mentha arvensis</i> L., 1753	<i>Menthe des champs</i>	Reproduction indéterminée	Informateur : Pole d'Informations Flore-Habitat (PIFH)				1969 - 2007
	108103	<i>Mentha longifolia</i> (L.) Huds., 1762	<i>Menthe à longues feuilles</i>	Reproduction indéterminée	Informateur : Pole d'Informations Flore-Habitat (PIFH)				2002 - 2010
	108138	<i>Mentha pulegium</i> L., 1753	<i>Menthe pouliot</i>	Reproduction indéterminée	Informateur : Pole d'Informations Flore-Habitat (PIFH)				2008 - 2009
	108168	<i>Mentha suaveolens</i> Ehrh., 1792	<i>Menthe à feuilles rondes</i>	Reproduction indéterminée	Informateur : Pole d'Informations Flore-Habitat (PIFH)				1969 - 2015
	137771	<i>Mentha suaveolens</i> subsp. <i>suaveolens</i> Ehrh., 1792	<i>Menthe à feuilles rondes</i>	Reproduction indéterminée	Informateur : Pole d'Informations Flore-Habitat (PIFH)				1998 - 2008
	108308	<i>Mentha x rotundifolia</i> (L.) Huds., 1762	<i>Menthe du Nil</i>	Reproduction indéterminée	Informateur : Pole d'Informations Flore-Habitat (PIFH)				2007 - 2007
	108351	<i>Mercurialis annua</i> L., 1753	<i>Mercuriale annuelle, Vignette</i>	Reproduction indéterminée	Informateur : Pole d'Informations Flore-Habitat (PIFH)				1994 - 2012
	153496	<i>Micropyrum tenellum</i> f. <i>tenellum</i>	<i>Catapode des graviers</i>	Reproduction indéterminée	Informateur : Pole d'Informations Flore-Habitat (PIFH)				2007 - 2007
	108519	<i>Micropyrum tenellum</i> (L.) Link, 1844	<i>Catapode des graviers</i>	Reproduction indéterminée	Informateur : Pole d'Informations Flore-Habitat (PIFH)				1992 - 2007

Groupe	Code Espèce (CD_NOM)	Nom scientifique de l'espèce	Nomm vernaculaire de l'espèce	Statut(s) biologique(s)	Sources	Degré d'abondance	Effectif inférieur estimé	Effectif supérieur estimé	Année/ Période d'observation
	108522	<i>Microthlaspi perfoliatum</i> (L.) F.K.Mey., 1973	<i>Tabouret perfolié</i>	Reproduction indéterminée	Informateur : Pole d'Informations Flore-Habitat (PIFH)				2009 - 2014
	137821	<i>Minuartia hybrida</i> subsp. <i>hybrida</i> (Vill.) Schischk., 1936	<i>Minuartie hybride</i>	Reproduction indéterminée	Informateur : Pole d'Informations Flore-Habitat (PIFH)				2009 - 2009
	160097	<i>Minuartia hybrida</i> subsp. <i>laxa</i> (Jord.) Jauzein, 2010		Reproduction indéterminée	Informateur : Pole d'Informations Flore-Habitat (PIFH)				1992 - 2014
	137823	<i>Minuartia hybrida</i> subsp. <i>tenuifolia</i> (L.) Kerguelen, 1993	<i>Minuartie à petites feuilles</i>	Reproduction indéterminée	Informateur : Pole d'Informations Flore-Habitat (PIFH)				2008 - 2011
	108597	<i>Minuartia hybrida</i> (Vill.) Schischk., 1936	<i>Alsine à feuilles étroites, Minuartie hybride</i>	Reproduction indéterminée	Informateur : Pole d'Informations Flore-Habitat (PIFH)				2002 - 2014
	108628	<i>Mirabilis jalapa</i> L., 1753	<i>Belle-de-nuit, Faux-jalape</i>	Reproduction indéterminée	Informateur : Pole d'Informations Flore-Habitat (PIFH)				2008 - 2008
	108645	<i>Misopates orontium</i> (L.) Raf., 1840	<i>Muflier des champs, Tête-de-mort</i>	Reproduction indéterminée	Informateur : Pole d'Informations Flore-Habitat (PIFH)				1994 - 2007
	108810	<i>Morus alba</i> L., 1753	<i>Mûrier blanc</i>	Reproduction indéterminée	Informateur : Pole d'Informations Flore-Habitat (PIFH)				1987 - 2014
	108822	<i>Morus nigra</i> L., 1753	<i>Mûrier noir</i>	Reproduction indéterminée	Informateur : Pole d'Informations Flore-Habitat (PIFH)				2007 - 2007
	108874	<i>Muscari comosum</i> (L.) Mill., 1768	<i>Muscari à toupet, Muscari chevelu</i>	Reproduction indéterminée	Informateur : Pole d'Informations Flore-Habitat (PIFH)				1987 - 2014
	108898	<i>Muscari neglectum</i> Guss. ex Ten., 1842	<i>Muscari à grappes, Muscari négligé</i>	Reproduction indéterminée	Informateur : Pole d'Informations Flore-Habitat (PIFH)				1992 - 2012
	108996	<i>Myosotis arvensis</i> (L.) Hill, 1764	<i>Myosotis des champs</i>	Reproduction indéterminée	Informateur : Pole d'Informations Flore-Habitat (PIFH)				1987 - 2014

Groupe	Code Espèce (CD_NOM)	Nom scientifique de l'espèce	Nomm vernaculaire de l'espèce	Statut(s) biologique(s)	Sources	Degré d'abondance	Effectif inférieur estimé	Effectif supérieur estimé	Année/ Période d'observation
	137901	<i>Myosotis arvensis</i> var. <i>arvensis</i> (L.) Hill, 1764	<i>Myosotis des champs</i>	Reproduction indéterminée	Informateur : Pole d'Informations Flore-Habitat (PIFH)				2009 - 2011
	109019	<i>Myosotis discolor</i> Pers., 1797	<i>Myosotis bicolore, Myosotis changeant</i>	Reproduction indéterminée	Informateur : Pole d'Informations Flore-Habitat (PIFH)				2007 - 2007
	137914	<i>Myosotis laxa</i> subsp. <i>cespitosa</i> (Schultz) Hyl. ex Nordh., 1940	<i>Myosotis cespiteux, Myosotis gazonnant</i>	Reproduction indéterminée	Informateur : Pole d'Informations Flore-Habitat (PIFH)				2011 - 2011
	109084	<i>Myosotis ramosissima</i> Rochel, 1814	<i>Myosotis rameux</i>	Reproduction indéterminée	Informateur : Pole d'Informations Flore-Habitat (PIFH)				1994 - 2014
	137934	<i>Myosotis ramosissima</i> subsp. <i>ramosissima</i> Rochel, 1814	<i>Myosotis rameux</i>	Reproduction indéterminée	Informateur : Pole d'Informations Flore-Habitat (PIFH)				1992 - 2014
	109091	<i>Myosotis scorpioides</i> L., 1753	<i>Myosotis des marais, Myosotis faux Scorpion</i>	Reproduction indéterminée	Informateur : Pole d'Informations Flore-Habitat (PIFH)				1969 - 2011
	109121	<i>Myosoton aquaticum</i> (L.) Moench, 1794	<i>Stellaire aquatique, Céraiste d'eau</i>	Reproduction indéterminée	Informateur : Pole d'Informations Flore-Habitat (PIFH)				1905 - 2012
	109150	<i>Myriophyllum spicatum</i> L., 1753	<i>Myriophylle à épis</i>	Reproduction indéterminée	Informateur : Pole d'Informations Flore-Habitat (PIFH)				1954 - 2017
	109422	<i>Nasturtium officinale</i> W.T.Aiton, 1812	<i>Cresson des fontaines, Cresson officinal</i>	Reproduction indéterminée	Informateur : Pole d'Informations Flore-Habitat (PIFH)				1994 - 2011
	109501	<i>Neotinea ustulata</i> (L.) R.M.Bateman, Pridgeon & M.W.Chase, 1997	<i>Orchis brûlé</i>	Reproduction indéterminée	Informateur : Pole d'Informations Flore-Habitat (PIFH)				2008 - 2012
	109507	<i>Neottia ovata</i> (L.) Bluff & Fingerh., 1837	<i>Grande Listère</i>	Reproduction indéterminée	Informateur : Pole d'Informations Flore-Habitat (PIFH)				1989 - 2014

Groupe	Code Espèce (CD_NOM)	Nom scientifique de l'espèce	Nomm vernaculaire de l'espèce	Statut(s) biologique(s)	Sources	Degré d'abondance	Effectif inférieur estimé	Effectif supérieur estimé	Année/ Période d'observation
	109625	<i>Nigella damascena</i> L., 1753	<i>Nigelle de Damas, Herbe de Capucin</i>	Reproduction indéterminée	Informateur : Pole d'Informations Flore-Habitat (PIFH)				2007 - 2007
	109711	<i>Nothoscordum borbonicum</i> Kunth, 1843	<i>Ail inodore, Ail odorant</i>	Reproduction indéterminée	Informateur : Pole d'Informations Flore-Habitat (PIFH)				2004 - 2004
	109732	<i>Nuphar lutea</i> (L.) Sm., 1809	<i>Nénuphar jaune, Nénufar jaune</i>	Reproduction indéterminée	Informateur : Pole d'Informations Flore-Habitat (PIFH)				1500 - 2011
	109838	<i>Odontites luteus</i> (L.) Clairv., 1811	<i>Euphrase jaune, Odontitès jaune</i>	Reproduction indéterminée	Informateur : Pole d'Informations Flore-Habitat (PIFH)				2007 - 2013
	109845	<i>Odontites vernus</i> (Bellardi) Dumort., 1827	<i>Odontite rouge, Euphrase rouge</i>	Reproduction indéterminée	Informateur : Pole d'Informations Flore-Habitat (PIFH)				2007 - 2014
	138136	<i>Odontites vernus</i> subsp. <i>serotinus</i> (Coss. & Germ.) Corb., 1894	<i>Odontitès tardif</i>	Reproduction indéterminée	Informateur : Pole d'Informations Flore-Habitat (PIFH)				1998 - 2011
	138137	<i>Odontites vernus</i> subsp. <i>vernus</i> (Bellardi) Dumort., 1827	<i>Odontite rouge</i>	Reproduction indéterminée	Informateur : Pole d'Informations Flore-Habitat (PIFH)				2003 - 2009
	109911	<i>Oenothera biennis</i> L., 1753	<i>Onagre bisannuelle</i>	Reproduction indéterminée	Informateur : Pole d'Informations Flore-Habitat (PIFH)				1732 - 2012
	109926	<i>Oenothera glazioviana</i> Micheli, 1875	<i>Onagre à sépales rouges, Onagre de Glaziou</i>	Reproduction indéterminée	Informateur : Pole d'Informations Flore-Habitat (PIFH)				2007 - 2013
	717334	<i>Oenothera lindheimeri</i> (Engelm. & A.Gray) W.L.Wagner & Hoch, 2007		Reproduction indéterminée	Informateur : Pole d'Informations Flore-Habitat (PIFH)				2009 - 2009
	614967	<i>Oenothera oehlkersii</i> Kappus, 1966	<i>Onagre d'Oehlkers</i>	Reproduction indéterminée	Informateur : Pole d'Informations Flore-Habitat (PIFH)				2008 - 2014

Groupe	Code Espèce (CD_NOM)	Nom scientifique de l'espèce	Nomm vernaculaire de l'espèce	Statut(s) biologique(s)	Sources	Degré d'abondance	Effectif inférieur estimé	Effectif supérieur estimé	Année/ Période d'observation
	109949	<i>Oenothera parviflora</i> L., 1759	<i>Onagre à petites fleurs, Onagre muriquée</i>	Reproduction indéterminée	Informateur : Pole d'Informations Flore-Habitat (PIFH)				1966 - 2002
	109954	<i>Oenothera pycnocarpa</i> G.F.Atk. & Bartlett, 1913	<i>Onagre de Chicago</i>	Reproduction indéterminée	Informateur : Pole d'Informations Flore-Habitat (PIFH)				1500 - 2011
	109974	<i>Oenothera villosa</i> Thunb., 1794	<i>Onagre à feuilles de saule</i>	Reproduction indéterminée	Informateur : Pole d'Informations Flore-Habitat (PIFH)				2010 - 2011
	109980	<i>Oenothera x fallax</i> Renner, 1917	<i>Onagre trompeuse</i>	Reproduction indéterminée	Informateur : Pole d'Informations Flore-Habitat (PIFH)				2000 - 2011
	110139	<i>Onobrychis viciifolia</i> Scop., 1772	<i>Sainfoin, Esparcette, Sainfoin à feuilles de Vesce</i>	Reproduction indéterminée	Informateur : Pole d'Informations Flore-Habitat (PIFH)				1997 - 2009
	612523	<i>Onobrychis viciifolia</i> subsp. <i>viciifolia</i> Scop., 1772	<i>Sainfoin, Esparcette, Sainfoin à feuilles de Vesce</i>	Reproduction indéterminée	Informateur : Pole d'Informations Flore-Habitat (PIFH)				2008 - 2008
	110211	<i>Ononis natrix</i> L., 1753	<i>Bugrane jaune, Bugrane fétide</i>	Reproduction indéterminée	Informateur : Pole d'Informations Flore-Habitat (PIFH)				1992 - 2011
	138189	<i>Ononis natrix</i> subsp. <i>natrix</i> L., 1753	<i>Bugrane fétide</i>	Reproduction indéterminée	Informateur : Pole d'Informations Flore-Habitat (PIFH)				2008 - 2009
	110236	<i>Ononis spinosa</i> L., 1753	<i>Bugrane épineuse, Arrête-boeuf</i>	Reproduction indéterminée	Informateur : Pole d'Informations Flore-Habitat (PIFH)				1997 - 2014
	138211	<i>Ononis spinosa</i> subsp. <i>maritima</i> (Dumort. ex Piré) P.Fourn., 1937	<i>Bugrane maritime, Bugrane rampante</i>	Reproduction indéterminée	Informateur : Pole d'Informations Flore-Habitat (PIFH)				2011 - 2011
	138213	<i>Ononis spinosa</i> subsp. <i>spinosa</i> L., 1753	<i>Arrête-boeuf</i>	Reproduction indéterminée	Informateur : Pole d'Informations Flore-Habitat (PIFH)				2014 - 2014

Groupe	Code Espèce (CD_NOM)	Nom scientifique de l'espèce	Nomm vernaculaire de l'espèce	Statut(s) biologique(s)	Sources	Degré d'abondance	Effectif inférieur estimé	Effectif supérieur estimé	Année/ Période d'observation
	110244	<i>Onopordum acanthium</i> L., 1753	<i>Onopordon faux-acanthe, Chardon aux ânes</i>	Reproduction indéterminée	Informateur : Pole d'Informations Flore-Habitat (PIFH)				1994 - 2011
	110335	<i>Ophrys apifera</i> Huds., 1762	<i>Ophrys abeille</i>	Reproduction indéterminée	Informateur : Pole d'Informations Flore-Habitat (PIFH)				1980 - 2014
	161094	<i>Ophrys apifera</i> var. <i>aurita</i> Moggr., 1869		Reproduction indéterminée	Informateur : Pole d'Informations Flore-Habitat (PIFH)				2013 - 2013
	110395	<i>Ophrys fusca</i> Link, 1800	<i>Ophrys brun</i>	Reproduction indéterminée	Informateur : Pole d'Informations Flore-Habitat (PIFH)				2007 - 2007
	138327	<i>Ophrys scolopax</i> subsp. <i>scolopax</i> Cav., 1793	<i>Ophrys Bécasse</i>	Reproduction indéterminée	Informateur : Pole d'Informations Flore-Habitat (PIFH)				2007 - 2007
	610963	<i>Ophrys virescens</i> Philippe, 1859	<i>Ophrys verdissant</i>	Reproduction indéterminée	Informateur : Pole d'Informations Flore-Habitat (PIFH)				1992 - 2008
	110801	<i>Orchis anthropophora</i> (L.) All., 1785	<i>Orchis homme pendu, Acéras homme pendu, Porte-Homme, Pantine, , Homme-pendu</i>	Reproduction indéterminée	Informateur : Pole d'Informations Flore-Habitat (PIFH)				1992 - 2015
	110920	<i>Orchis militaris</i> L., 1753	<i>Orchis militaire, Casque militaire, Orchis casqué</i>	Reproduction indéterminée	Informateur : Pole d'Informations Flore-Habitat (PIFH)				1987 - 2015
	110966	<i>Orchis purpurea</i> Huds., 1762	<i>Orchis pourpre, Grivollée</i>	Reproduction indéterminée	Informateur : Pole d'Informations Flore-Habitat (PIFH)				1992 - 2013
	110987	<i>Orchis simia</i> Lam., 1779	<i>Orchis singe</i>	Reproduction indéterminée	Informateur : Pole d'Informations Flore-Habitat (PIFH)				1992 - 2015
	111250	<i>Oreoselinum nigrum</i> Delarbre, 1800	<i>Persil des montagnes, Persil de cerf</i>	Reproduction indéterminée	Informateur : Pole d'Informations Flore-Habitat (PIFH)				1987 - 2014
	111289	<i>Origanum vulgare</i> L., 1753	<i>Origan commun</i>	Reproduction indéterminée	Informateur : Pole d'Informations Flore-Habitat (PIFH)				1987 - 2015
	138444	<i>Origanum vulgare</i> subsp. <i>vulgare</i> L., 1753	<i>Origan commun</i>	Reproduction indéterminée	Informateur : Pole d'Informations Flore-Habitat (PIFH)				1999 - 2015

Groupe	Code Espèce (CD_NOM)	Nom scientifique de l'espèce	Nomm vernaculaire de l'espèce	Statut(s) biologique(s)	Sources	Degré d'abondance	Effectif inférieur estimé	Effectif supérieur estimé	Année/ Période d'observation
	111391	<i>Ornithogalum umbellatum</i> L., 1753	<i>Ornithogale en ombelle, Dame-d'onze-heures, Ornithogale à feuilles étroites</i>	Reproduction indéterminée	Informateur : Pole d'Informations Flore-Habitat (PIFH)				2011 - 2014
	111419	<i>Ornithopus perpusillus</i> L., 1753	<i>Ornithope délicat, Pied-d'oiseau délicat</i>	Reproduction indéterminée	Informateur : Pole d'Informations Flore-Habitat (PIFH)				2007 - 2007
	111494	<i>Orobanche caryophyllacea</i> Sm., 1798	<i>Orobanche giroflée, Orobanche à odeur d'Oeillet</i>	Reproduction indéterminée	Informateur : Pole d'Informations Flore-Habitat (PIFH)				2014 - 2014
	111556	<i>Orobanche gracilis</i> Sm., 1798	<i>Orobanche grêle, Orobanche à odeur de Girofle</i>	Reproduction indéterminée	Informateur : Pole d'Informations Flore-Habitat (PIFH)				1992 - 2011
	111561	<i>Orobanche hederæ</i> Vaucher ex Duby, 1828	<i>Orobanche du lierre</i>	Reproduction indéterminée	Informateur : Pole d'Informations Flore-Habitat (PIFH)				2007 - 2011
	111614	<i>Orobanche minor</i> Sm., 1797	<i>Orobanche du trèfle, Petite Orobanche</i>	Reproduction indéterminée	Informateur : Pole d'Informations Flore-Habitat (PIFH)				2008 - 2008
	111859	<i>Oxalis acetosella</i> L., 1753	<i>Pain de coucou, Oxalis petite oseille, Surelle, Alleluia</i>	Reproduction indéterminée	Informateur : Pole d'Informations Flore-Habitat (PIFH)				2014 - 2014
	111876	<i>Oxalis corniculata</i> L., 1753	<i>Oxalis corniculé, Trèfle jaune</i>	Reproduction indéterminée	Informateur : Pole d'Informations Flore-Habitat (PIFH)				2005 - 2011
	613555	<i>Oxalis corniculata</i> var. <i>corniculata</i> L., 1753		Reproduction indéterminée	Informateur : Pole d'Informations Flore-Habitat (PIFH)				2005 - 2015
	111881	<i>Oxalis dillenii</i> Jacq., 1794	<i>Oxalis dressé, Oxalis de Dillenius</i>	Reproduction indéterminée	Informateur : Pole d'Informations Flore-Habitat (PIFH)				2011 - 2011
	111886	<i>Oxalis fontana</i> Bunge, 1835	<i>Oxalide droit, Oxalis droit</i>	Reproduction indéterminée	Informateur : Pole d'Informations Flore-Habitat (PIFH)				1999 - 2011
	112111	<i>Panicum capillare</i> L., 1753	<i>Panic capillaire</i>	Reproduction indéterminée	Informateur : Pole d'Informations Flore-Habitat (PIFH)				1969 - 2014

Groupe	Code Espèce (CD_NOM)	Nom scientifique de l'espèce	Nomm vernaculaire de l'espèce	Statut(s) biologique(s)	Sources	Degré d'abondance	Effectif inférieur estimé	Effectif supérieur estimé	Année/ Période d'observation
	112130	<i>Panicum dichotomiflorum</i> Michx., 1803	<i>Panic à fleurs dichotomes, Panic dichotome</i>	Reproduction indéterminée	Informateur : Pole d'Informations Flore-Habitat (PIFH)				2009 - 2014
	112195	<i>Panicum miliaceum</i> L., 1753	<i>Panic faux-millet</i>	Reproduction indéterminée	Informateur : Pole d'Informations Flore-Habitat (PIFH)				2009 - 2011
	112303	<i>Papaver dubium</i> L., 1753	<i>Pavot douteux</i>	Reproduction indéterminée	Informateur : Pole d'Informations Flore-Habitat (PIFH)				2007 - 2012
	112355	<i>Papaver rhoeas</i> L., 1753	<i>Coquelicot</i>	Reproduction indéterminée	Informateur : Pole d'Informations Flore-Habitat (PIFH)				1992 - 2015
	112410	<i>Parietaria judaica</i> L., 1756	<i>Pariétaire des murs, Pariétaire de Judée, Pariétaire diffuse</i>	Reproduction indéterminée	Informateur : Pole d'Informations Flore-Habitat (PIFH)				1966 - 2015
	112413	<i>Parietaria officinalis</i> L., 1753	<i>Pariétaire officinale, Herbe à bouteille</i>	Reproduction indéterminée	Informateur : Pole d'Informations Flore-Habitat (PIFH)				1969 - 2015
	112463	<i>Parthenocissus inserta</i> (A.Kern.) Fritsch, 1922	<i>Vigne-vierge commune</i>	Reproduction indéterminée	Informateur : Pole d'Informations Flore-Habitat (PIFH)				1969 - 2014
	112467	<i>Parthenocissus tricuspidata</i> (Siebold & Zucc.) Planch., 1887	<i>Vigne vierge à trois becs, Vigne-vierge tricuspidée</i>	Reproduction indéterminée	Informateur : Pole d'Informations Flore-Habitat (PIFH)				2005 - 2005
	112482	<i>Paspalum dilatatum</i> Poir., 1804	<i>Paspale dilaté</i>	Reproduction indéterminée	Informateur : Pole d'Informations Flore-Habitat (PIFH)				2011 - 2011
	112483	<i>Paspalum distichum</i> L., 1759	<i>Paspale à deux épis</i>	Reproduction indéterminée	Informateur : Pole d'Informations Flore-Habitat (PIFH)				2014 - 2014
	112550	<i>Pastinaca sativa</i> L., 1753	<i>Panais cultivé, Pastinacier</i>	Reproduction indéterminée	Informateur : Pole d'Informations Flore-Habitat (PIFH)				1998 - 2015
	138626	<i>Pastinaca sativa</i> subsp. <i>urens</i> (Req. ex Godr.) Celak., 1875	<i>Panais brûlant</i>	Reproduction indéterminée	Informateur : Pole d'Informations Flore-Habitat (PIFH)				2015 - 2015
	613556	<i>Pastinaca sativa</i> var. <i>arvensis</i> Pers., 1805	<i>Panais sauvage</i>	Reproduction indéterminée	Informateur : Pole d'Informations Flore-Habitat (PIFH)				2009 - 2011

Groupe	Code Espèce (CD_NOM)	Nom scientifique de l'espèce	Nomm vernaculaire de l'espèce	Statut(s) biologique(s)	Sources	Degré d'abondance	Effectif inférieur estimé	Effectif supérieur estimé	Année/ Période d'observation
	112727	<i>Persicaria amphibia</i> (L.) Gray, 1821	<i>Persicaire flottante</i>	Reproduction indéterminée	Informateur : Pole d'Informations Flore-Habitat (PIFH)				2003 - 2011
	112739	<i>Persicaria hydropiper</i> (L.) Spach, 1841	<i>Renouée Poivre d'eau</i>	Reproduction indéterminée	Informateur : Pole d'Informations Flore-Habitat (PIFH)				1969 - 2014
	112741	<i>Persicaria lapathifolia</i> (L.) Delarbre, 1800	<i>Renouée à feuilles de patience, Renouée gonflée</i>	Reproduction indéterminée	Informateur : Pole d'Informations Flore-Habitat (PIFH)				1969 - 2014
	612539	<i>Persicaria lapathifolia</i> subsp. <i>lapathifolia</i> (L.) Delarbre, 1800	<i>Renouée à feuilles de patience, Renouée gonflée</i>	Reproduction indéterminée	Informateur : Pole d'Informations Flore-Habitat (PIFH)				2005 - 2011
	112745	<i>Persicaria maculosa</i> Gray, 1821		Reproduction indéterminée	Informateur : Pole d'Informations Flore-Habitat (PIFH)				1994 - 2014
	112746	<i>Persicaria minor</i> (Huds.) Opiz, 1852		Reproduction indéterminée	Informateur : Pole d'Informations Flore-Habitat (PIFH)				1785 - 2012
	112747	<i>Persicaria mitis</i> (Schrank) Assenov, 1966	<i>Renouée douce</i>	Reproduction indéterminée	Informateur : Pole d'Informations Flore-Habitat (PIFH)				2007 - 2014
	112808	<i>Petrorhagia prolifera</i> (L.) P.W.Ball & Heywood, 1964	<i>Oeillet prolifère, Petrorhagie prolifère</i>	Reproduction indéterminée	Informateur : Pole d'Informations Flore-Habitat (PIFH)				2003 - 2015
	112809	<i>Petrorhagia saxifraga</i> (L.) Link, 1829	<i>Oeillet saxifrage, Oeillet des rochers</i>	Reproduction indéterminée	Informateur : Pole d'Informations Flore-Habitat (PIFH)				2005 - 2014
	138658	<i>Petrorhagia saxifraga</i> subsp. <i>saxifraga</i> (L.) Link, 1829	<i>Oeillet des rochers</i>	Reproduction indéterminée	Informateur : Pole d'Informations Flore-Habitat (PIFH)				2003 - 2015
	112975	<i>Phalaris arundinacea</i> L., 1753	<i>Baldingère faux-roseau, Fromenteau</i>	Reproduction indéterminée	Informateur : Pole d'Informations Flore-Habitat (PIFH)				1967 - 2014

Groupe	Code Espèce (CD_NOM)	Nom scientifique de l'espèce	Nomm vernaculaire de l'espèce	Statut(s) biologique(s)	Sources	Degré d'abondance	Effectif inférieur estimé	Effectif supérieur estimé	Année/ Période d'observation
	138682	<i>Phalaris arundinacea</i> subsp. <i>arundinacea</i> L., 1753	<i>Fromenteau</i>	Reproduction indéterminée	Informateur : Pole d'Informations Flore-Habitat (PIFH)				1996 - 2015
	113219	<i>Phleum phleoides</i> (L.) H.Karst., 1880	<i>Fléole de Boehmer, Fléole fausse Fléole</i>	Reproduction indéterminée	Informateur : Pole d'Informations Flore-Habitat (PIFH)				1980 - 2014
	113260	<i>Phragmites australis</i> (Cav.) Trin. ex Steud., 1840	<i>Roseau, Roseau commun, Roseau à balais</i>	Reproduction indéterminée	Informateur : Pole d'Informations Flore-Habitat (PIFH)				1969 - 2016
	113418	<i>Phytolacca americana</i> L., 1753	<i>Raisin d'Amérique, Phytolaque américaine</i>	Reproduction indéterminée	Informateur : Pole d'Informations Flore-Habitat (PIFH)				1995 - 2013
	113432	<i>Picea abies</i> (L.) H.Karst., 1881	<i>Épicéa commun, Sérente</i>	Reproduction indéterminée	Informateur : Pole d'Informations Flore-Habitat (PIFH)				2007 - 2007
	113474	<i>Picris hieracioides</i> L., 1753	<i>Picride éperviaire, Herbe aux vermisseeaux</i>	Reproduction indéterminée	Informateur : Pole d'Informations Flore-Habitat (PIFH)				1926 - 2015
	138785	<i>Picris hieracioides</i> subsp. <i>hieracioides</i> L., 1753	<i>Herbe aux vermisseeaux</i>	Reproduction indéterminée	Informateur : Pole d'Informations Flore-Habitat (PIFH)				2005 - 2011
	715557	<i>Pilosella</i> Hill, 1756		Reproduction indéterminée	Informateur : Pole d'Informations Flore-Habitat (PIFH)				2010 - 2010
	113525	<i>Pilosella officinarum</i> F.W.Schultz & Sch.Bip., 1862		Reproduction indéterminée	Informateur : Pole d'Informations Flore-Habitat (PIFH)				2008 - 2015
	113579	<i>Pimpinella major</i> (L.) Huds., 1762	<i>Grand boucage</i>	Reproduction indéterminée	Informateur : Pole d'Informations Flore-Habitat (PIFH)				2007 - 2007
	113596	<i>Pimpinella saxifraga</i> L., 1753	<i>Petit boucage, Persil de Bouc</i>	Reproduction indéterminée	Informateur : Pole d'Informations Flore-Habitat (PIFH)				2011 - 2012
	113703	<i>Pinus sylvestris</i> L., 1753	<i>Pin sylvestre</i>	Reproduction indéterminée	Informateur : Pole d'Informations Flore-Habitat (PIFH)				2008 - 2008

Groupe	Code Espèce (CD_NOM)	Nom scientifique de l'espèce	Nomm vernaculaire de l'espèce	Statut(s) biologique(s)	Sources	Degré d'abondance	Effectif inférieur estimé	Effectif supérieur estimé	Année/ Période d'observation
	113809	<i>Plantago arenaria</i> Waldst. & Kit., 1802	<i>Plantain des sables,</i> <i>Plantain scabre</i>	Reproduction indéterminée	Informateur : Pole d'Informations Flore-Habitat (PIFH)				2002 - 2015
	113842	<i>Plantago coronopus</i> L., 1753	<i>Plantain Corne-de-cerf,</i> <i>Plantain corne-de-bœuf,</i> <i>Pied-de-corbeau</i>	Reproduction indéterminée	Informateur : Pole d'Informations Flore-Habitat (PIFH)				1785 - 2011
	138881	<i>Plantago coronopus</i> subsp. <i>coronopus</i> L., 1753	<i>Plantain Corne-de-cerf</i>	Reproduction indéterminée	Informateur : Pole d'Informations Flore-Habitat (PIFH)				2014 - 2014
	113893	<i>Plantago lanceolata</i> L., 1753	<i>Plantain lancéolé,</i> <i>Herbe aux cinq coutures</i>	Reproduction indéterminée	Informateur : Pole d'Informations Flore-Habitat (PIFH)				1987 - 2015
	113904	<i>Plantago major</i> L., 1753	<i>Plantain majeur,</i> <i>Grand plantain,</i> <i>Plantain à bouquet</i>	Reproduction indéterminée	Informateur : Pole d'Informations Flore-Habitat (PIFH)				1969 - 2015
	138901	<i>Plantago major</i> subsp. <i>major</i> L., 1753	<i>Plantain à bouquet</i>	Reproduction indéterminée	Informateur : Pole d'Informations Flore-Habitat (PIFH)				2002 - 2014
	138903	<i>Plantago major</i> subsp. <i>pleiosperma</i> Pilg., 1937	<i>Plantain intermédiaire</i>	Reproduction indéterminée	Informateur : Pole d'Informations Flore-Habitat (PIFH)				1969 - 2005
	113906	<i>Plantago media</i> L., 1753	<i>Plantain moyen</i>	Reproduction indéterminée	Informateur : Pole d'Informations Flore-Habitat (PIFH)				1998 - 2014
	113957	<i>Plantago sempervirens</i> Crantz, 1766	<i>Œil de chien,</i> <i>Plantain toujours vert</i>	Reproduction indéterminée	Informateur : Pole d'Informations Flore-Habitat (PIFH)				1500 - 2016
	114011	<i>Platanthera bifolia</i> (L.) Rich., 1817	<i>Platanthère à deux feuilles,</i> <i>Platanthère à fleurs blanches</i>	Reproduction indéterminée	Informateur : Pole d'Informations Flore-Habitat (PIFH)				2013 - 2013
	114028	<i>Platanus orientalis</i> L., 1753	<i>Platane d'Orient</i>	Reproduction indéterminée	Informateur : Pole d'Informations Flore-Habitat (PIFH)				2007 - 2014
	114024	<i>Platanus x hispanica</i> Mill. ex Münchh., 1770	<i>Platane d'Espagne</i>	Reproduction indéterminée	Informateur : Pole d'Informations Flore-Habitat (PIFH)				1995 - 2014

Groupe	Code Espèce (CD_NOM)	Nom scientifique de l'espèce	Nomm vernaculaire de l'espèce	Statut(s) biologique(s)	Sources	Degré d'abondance	Effectif inférieur estimé	Effectif supérieur estimé	Année/ Période d'observation
	114114	<i>Poa annua</i> L., 1753	<i>Pâturin annuel</i>	Reproduction indéterminée	Informateur : Pole d'Informations Flore-Habitat (PIFH)				1969 - 2015
	114136	<i>Poa bulbosa</i> L., 1753	<i>Pâturin bulbeux</i>	Reproduction indéterminée	Informateur : Pole d'Informations Flore-Habitat (PIFH)				2008 - 2014
	138958	<i>Poa bulbosa</i> subsp. <i>bulbosa</i> L., 1753	<i>Pâturin bulbeux</i>	Reproduction indéterminée	Informateur : Pole d'Informations Flore-Habitat (PIFH)				2014 - 2014
	149630	<i>Poa bulbosa</i> var. <i>bulbosa</i>		Reproduction indéterminée	Informateur : Pole d'Informations Flore-Habitat (PIFH)				2007 - 2014
	149631	<i>Poa bulbosa</i> var. <i>vivipara</i> Koeler, 1802		Reproduction indéterminée	Informateur : Pole d'Informations Flore-Habitat (PIFH)				1992 - 2014
	114160	<i>Poa compressa</i> L., 1753	<i>Pâturin comprimé, Pâturin à tiges aplaties</i>	Reproduction indéterminée	Informateur : Pole d'Informations Flore-Habitat (PIFH)				1967 - 2011
	114297	<i>Poa nemoralis</i> L., 1753	<i>Pâturin des bois, Pâturin des forêts</i>	Reproduction indéterminée	Informateur : Pole d'Informations Flore-Habitat (PIFH)				1987 - 2014
	613636	<i>Poa nemoralis</i> var. <i>agrostoides</i> Asch. & Graebn., 1900		Reproduction indéterminée	Informateur : Pole d'Informations Flore-Habitat (PIFH)				2009 - 2009
	114332	<i>Poa pratensis</i> L., 1753	<i>Pâturin des prés</i>	Reproduction indéterminée	Informateur : Pole d'Informations Flore-Habitat (PIFH)				1987 - 2014
	139008	<i>Poa pratensis</i> subsp. <i>angustifolia</i> (L.) Dumort., 1824	<i>Pâturin à feuilles étroites</i>	Reproduction indéterminée	Informateur : Pole d'Informations Flore-Habitat (PIFH)				2009 - 2014
	159892	<i>Poa pratensis</i> subsp. <i>pratensis</i> L., 1753		Reproduction indéterminée	Informateur : Pole d'Informations Flore-Habitat (PIFH)				2003 - 2014
	114416	<i>Poa trivialis</i> L., 1753	<i>Pâturin commun, Gazon d'Angleterre</i>	Reproduction indéterminée	Informateur : Pole d'Informations Flore-Habitat (PIFH)				1987 - 2015
	114517	<i>Polycarpon tetraphyllum</i> (L.) L., 1759	<i>Polycarpon à quatre feuilles, Polycarpe à quatre feuilles</i>	Reproduction indéterminée	Informateur : Pole d'Informations Flore-Habitat (PIFH)				2007 - 2011

Groupe	Code Espèce (CD_NOM)	Nom scientifique de l'espèce	Nomm vernaculaire de l'espèce	Statut(s) biologique(s)	Sources	Degré d'abondance	Effectif inférieur estimé	Effectif supérieur estimé	Année/ Période d'observation
	114545	<i>Polygala comosa</i> <i>Schkuhr, 1796</i>	<i>Polygala chevelu</i>	Reproduction indéterminée	Informateur : Pole d'Informations Flore-Habitat (PIFH)				1994 - 2014
	114612	<i>Polygonatum odoratum</i> (Mill.) <i>Druce, 1906</i>	<i>Sceau de salomon odorant</i> , <i>Polygonate officinal</i>	Reproduction indéterminée	Informateur : Pole d'Informations Flore-Habitat (PIFH)				1992 - 2009
	114658	<i>Polygonum aviculare</i> L., 1753	<i>Renouée des oiseaux</i> , <i>Renouée Trainasse</i>	Reproduction indéterminée	Informateur : Pole d'Informations Flore-Habitat (PIFH)				1994 - 2015
	139086	<i>Polygonum aviculare</i> subsp. <i>aviculare</i> L., 1753	<i>Renouée Trainasse</i>	Reproduction indéterminée	Informateur : Pole d'Informations Flore-Habitat (PIFH)				2005 - 2011
	139103	<i>Polygonum aviculare</i> subsp. <i>rurivagum</i> (Jord. ex Boreau) <i>Berher, 1887</i>	<i>Renouée des champs</i>	Reproduction indéterminée	Informateur : Pole d'Informations Flore-Habitat (PIFH)				2008 - 2008
	115025	<i>Polypogon maritimus</i> <i>Willd., 1801</i>	<i>Polypogon maritime</i>	Reproduction indéterminée	Informateur : Pole d'Informations Flore-Habitat (PIFH)				2009 - 2009
	115027	<i>Polypogon monspeliensis</i> (L.) Desf., 1798	<i>Polypogon de Montpellier</i>	Reproduction indéterminée	Informateur : Pole d'Informations Flore-Habitat (PIFH)				2007 - 2007
	115110	<i>Populus alba</i> L., 1753	<i>Peuplier blanc</i>	Reproduction indéterminée	Informateur : Pole d'Informations Flore-Habitat (PIFH)				1969 - 2014
	115145	<i>Populus nigra</i> L., 1753	<i>Peuplier commun noir</i> , <i>Peuplier noir</i>	Reproduction indéterminée	Informateur : Pole d'Informations Flore-Habitat (PIFH)				1969 - 2015
	139173	<i>Populus nigra</i> subsp. <i>nigra</i> L., 1753	<i>Peuplier noir</i>	Reproduction indéterminée	Informateur : Pole d'Informations Flore-Habitat (PIFH)				2005 - 2014
	149993	<i>Populus nigra</i> var. <i>italica</i> <i>Münchh., 1770</i>	<i>Peuplier noir d'Italie</i>	Reproduction indéterminée	Informateur : Pole d'Informations Flore-Habitat (PIFH)				2007 - 2012
	115156	<i>Populus tremula</i> L., 1753	<i>Peuplier Tremble</i>	Reproduction indéterminée	Informateur : Pole d'Informations Flore-Habitat (PIFH)				1994 - 2009

Groupe	Code Espèce (CD_NOM)	Nom scientifique de l'espèce	Nomm vernaculaire de l'espèce	Statut(s) biologique(s)	Sources	Degré d'abondance	Effectif inférieur estimé	Effectif supérieur estimé	Année/ Période d'observation
	115167	<i>Populus x canadensis</i> Moench, 1785	Peuplier du Canada, Peuplier hybride euraméricain	Reproduction indéterminée	Informateur : Pole d'Informations Flore-Habitat (PIFH)				1969 - 2011
	115168	<i>Populus x canescens</i> (Aiton) Sm., 1804	Peuplier grisard, Peuplier gris de l'Oise	Reproduction indéterminée	Informateur : Pole d'Informations Flore-Habitat (PIFH)				1980 - 2010
	115171	<i>Populus x generosa</i> Henry	Peuplier hybride interaméricain	Reproduction indéterminée	Informateur : Pole d'Informations Flore-Habitat (PIFH)				2011 - 2011
	115245	<i>Potamogeton crispus</i> L., 1753	Potamot crépu, Potamot à feuilles crépues	Reproduction indéterminée	Informateur : Pole d'Informations Flore-Habitat (PIFH)				1980 - 2012
	672132	<i>Potamogeton fluitans</i> Roth, 1788	Potamot flottant	Reproduction indéterminée	Informateur : Pole d'Informations Flore-Habitat (PIFH)				1969 - 2001
	115280	<i>Potamogeton natans</i> L., 1753	Potamot nageant	Reproduction indéterminée	Informateur : Pole d'Informations Flore-Habitat (PIFH)				2000 - 2003
	115282	<i>Potamogeton nodosus</i> Poir., 1816	Potamot noueux	Reproduction indéterminée	Informateur : Pole d'Informations Flore-Habitat (PIFH)				1995 - 2013
	115296	<i>Potamogeton perfoliatus</i> L., 1753	Potamot à feuilles perfoliées	Reproduction indéterminée	Informateur : Pole d'Informations Flore-Habitat (PIFH)				1785 - 2012
	115305	<i>Potamogeton pusillus</i> L., 1753	Potamot fluët	Reproduction indéterminée	Informateur : Pole d'Informations Flore-Habitat (PIFH)				1500 - 2016
	115470	<i>Potentilla erecta</i> (L.) Raeusch., 1797	Potentille tormentille	Reproduction indéterminée	Informateur : Pole d'Informations Flore-Habitat (PIFH)				2011 - 2011
	115527	<i>Potentilla indica</i> (Andrews) Th. Wolf, 1904	Fraisier de Duchesne, Fraisier d'Inde	Reproduction indéterminée	Informateur : Pole d'Informations Flore-Habitat (PIFH)				2014 - 2014
	115566	<i>Potentilla neglecta</i> Baumg., 1816	Potentille négligée	Reproduction indéterminée	Informateur : Pole d'Informations Flore-Habitat (PIFH)				2003 - 2009
	115620	<i>Potentilla recta</i> L., 1753	Potentille dressée, Potentille droite	Reproduction indéterminée	Informateur : Pole d'Informations Flore-Habitat (PIFH)				2002 - 2014
	115624	<i>Potentilla reptans</i> L., 1753	Potentille rampante, Quintefeuille	Reproduction indéterminée	Informateur : Pole d'Informations Flore-Habitat (PIFH)				1969 - 2015

Groupe	Code Espèce (CD_NOM)	Nom scientifique de l'espèce	Nomm vernaculaire de l'espèce	Statut(s) biologique(s)	Sources	Degré d'abondance	Effectif inférieur estimé	Effectif supérieur estimé	Année/ Période d'observation
	115655	<i>Potentilla sterilis</i> (L.) Garcke, 1856	Potentille faux fraisier, Potentille stérile	Reproduction indéterminée	Informateur : Pole d'Informations Flore-Habitat (PIFH)				2011 - 2011
	115694	<i>Potentilla verna</i> L., 1753	Potentille printanière, Potentille de Tabernaemontanus	Reproduction indéterminée	Informateur : Pole d'Informations Flore-Habitat (PIFH)				1992 - 2015
	115789	<i>Poterium sanguisorba</i> L., 1753	Pimprenelle à fruits réticulés	Reproduction indéterminée	Informateur : Pole d'Informations Flore-Habitat (PIFH)				1994 - 2015
	718277	<i>Poterium sanguisorba</i> subsp. <i>balearica</i> (Bourg. ex Nyman) Stace, 2009	Pimprenelle des Baléares, Pimprenelle muriquée	Reproduction indéterminée	Informateur : Pole d'Informations Flore-Habitat (PIFH)				2011 - 2011
	620592	<i>Poterium sanguisorba</i> subsp. <i>sanguisorba</i> L., 1753	Pimprenelle à fruits réticulés	Reproduction indéterminée	Informateur : Pole d'Informations Flore-Habitat (PIFH)				2005 - 2011
	115918	<i>Primula veris</i> L., 1753	Coucou, Primevère officinale, Brérelle	Reproduction indéterminée	Informateur : Pole d'Informations Flore-Habitat (PIFH)				1995 - 2014
	115925	<i>Primula vulgaris</i> Huds., 1762	Primevère acaule	Reproduction indéterminée	Informateur : Pole d'Informations Flore-Habitat (PIFH)				1987 - 2011
	139395	<i>Primula vulgaris</i> subsp. <i>vulgaris</i> Huds., 1762	Primevère acaule	Reproduction indéterminée	Informateur : Pole d'Informations Flore-Habitat (PIFH)				2008 - 2008
	116012	<i>Prunella vulgaris</i> L., 1753	Brunelle commune, Herbe au charpentier	Reproduction indéterminée	Informateur : Pole d'Informations Flore-Habitat (PIFH)				1969 - 2013
	116043	<i>Prunus avium</i> (L.) L., 1755	Merisier vrai, Cerisier des bois	Reproduction indéterminée	Informateur : Pole d'Informations Flore-Habitat (PIFH)				1992 - 2014
	116053	<i>Prunus cerasifera</i> Ehrh., 1784	Prunier myrobolan, Myrobolan	Reproduction indéterminée	Informateur : Pole d'Informations Flore-Habitat (PIFH)				1969 - 2014
	613805	<i>Prunus cerasifera</i> f. <i>atropurpurea</i> Diffel	Myrobolan à feuillage rouge	Reproduction indéterminée	Informateur : Pole d'Informations Flore-Habitat (PIFH)				2011 - 2011

Groupe	Code Espèce (CD_NOM)	Nom scientifique de l'espèce	Nomm vernaculaire de l'espèce	Statut(s) biologique(s)	Sources	Degré d'abondance	Effectif inférieur estimé	Effectif supérieur estimé	Année/ Période d'observation
	116067	<i>Prunus domestica</i> L., 1753	<i>Prunier domestique, Prunier</i>	Reproduction indéterminée	Informateur : Pole d'Informations Flore-Habitat (PIFH)				1995 - 2012
	139433	<i>Prunus domestica</i> subsp. <i>insititia</i> (L.) Bonnier & Layens, 1894		Reproduction indéterminée	Informateur : Pole d'Informations Flore-Habitat (PIFH)				2009 - 2012
	116068	<i>Prunus dulcis</i> (Mill.) D.A.Webb, 1967	<i>Amandier amer</i>	Reproduction indéterminée	Informateur : Pole d'Informations Flore-Habitat (PIFH)				2008 - 2008
	116089	<i>Prunus laurocerasus</i> L., 1753	<i>Laurier-cerise, Laurier-palme</i>	Reproduction indéterminée	Informateur : Pole d'Informations Flore-Habitat (PIFH)				1995 - 2009
	116096	<i>Prunus mahaleb</i> L., 1753	<i>Bois de Sainte-Lucie, Prunier de Sainte-Lucie, Amarel</i>	Reproduction indéterminée	Informateur : Pole d'Informations Flore-Habitat (PIFH)				1992 - 2015
	116109	<i>Prunus padus</i> L., 1753	<i>Cerisier à grappes, Putiet, Merisier à grappes, Putier</i>	Reproduction indéterminée	Informateur : Pole d'Informations Flore-Habitat (PIFH)				1969 - 2007
	139444	<i>Prunus padus</i> var. <i>padus</i> L., 1753	<i>Putier</i>	Reproduction indéterminée	Informateur : Pole d'Informations Flore-Habitat (PIFH)				2006 - 2006
	116142	<i>Prunus spinosa</i> L., 1753	<i>Épine noire, Prunellier, Pelossier</i>	Reproduction indéterminée	Informateur : Pole d'Informations Flore-Habitat (PIFH)				1991 - 2015
	116162	<i>Prunus x fruticans</i> Weihe, 1826	<i>Prunellier à gros fruits</i>	Reproduction indéterminée	Informateur : Pole d'Informations Flore-Habitat (PIFH)				1969 - 2011
	116392	<i>Pulicaria dysenterica</i> (L.) Bernh., 1800	<i>Pulicaire dysentérique</i>	Reproduction indéterminée	Informateur : Pole d'Informations Flore-Habitat (PIFH)				1969 - 2009
	116485	<i>Pyracantha coccinea</i> M.Roem., 1847	<i>Buisson ardent, Pyracantha</i>	Reproduction indéterminée	Informateur : Pole d'Informations Flore-Habitat (PIFH)				1998 - 2012
	116704	<i>Quercus ilex</i> L., 1753	<i>Chêne vert</i>	Reproduction indéterminée	Informateur : Pole d'Informations Flore-Habitat (PIFH)				1937 - 2013
	116751	<i>Quercus pubescens</i> Willd., 1805	<i>Chêne pubescent</i>	Reproduction indéterminée	Informateur : Pole d'Informations Flore-Habitat (PIFH)				1969 - 2015

Groupe	Code Espèce (CD_NOM)	Nom scientifique de l'espèce	Nomm vernaculaire de l'espèce	Statut(s) biologique(s)	Sources	Degré d'abondance	Effectif inférieur estimé	Effectif supérieur estimé	Année/ Période d'observation
	116759	<i>Quercus robur</i> L., 1753	Chêne pédonculé, Gravelin	Reproduction indéterminée	Informateur : Pole d'Informations Flore-Habitat (PIFH)				1996 - 2012
	116903	<i>Ranunculus acris</i> L., 1753	Bouton d'or, Pied-de-coq, Renoncule âcre	Reproduction indéterminée	Informateur : Pole d'Informations Flore-Habitat (PIFH)				1994 - 2014
	139605	<i>Ranunculus acris</i> subsp. <i>acris</i> L., 1753	Pied-de-coq	Reproduction indéterminée	Informateur : Pole d'Informations Flore-Habitat (PIFH)				2014 - 2014
	116936	<i>Ranunculus auricomus</i> L., 1753	Renoncule à tête d'or, Renoncule Tête-d'or	Reproduction indéterminée	Informateur : Pole d'Informations Flore-Habitat (PIFH)				1987 - 2008
	116952	<i>Ranunculus bulbosus</i> L., 1753	Renoncule bulbeuse	Reproduction indéterminée	Informateur : Pole d'Informations Flore-Habitat (PIFH)				1992 - 2014
	150448	<i>Ranunculus bulbosus</i> var. <i>bulbosus</i>	Renoncule bulbeuse	Reproduction indéterminée	Informateur : Pole d'Informations Flore-Habitat (PIFH)				2008 - 2009
	116979	<i>Ranunculus circinatus</i> Sibth., 1794	Renoncule divariquée, Renoncule en crosse	Reproduction indéterminée	Informateur : Pole d'Informations Flore-Habitat (PIFH)				2003 - 2003
	117025	<i>Ranunculus flammula</i> L., 1753	Renoncule flammette, Petite douve, Flammule	Reproduction indéterminée	Informateur : Pole d'Informations Flore-Habitat (PIFH)				2002 - 2007
	117027	<i>Ranunculus fluitans</i> Lam., 1779	Renoncule des rivières, Renoncule flottante	Reproduction indéterminée	Informateur : Pole d'Informations Flore-Habitat (PIFH)				1500 - 2007
	117165	<i>Ranunculus penicillatus</i> (Dumort.) Bab., 1874	Renoncule en pinceau	Reproduction indéterminée	Informateur : Pole d'Informations Flore-Habitat (PIFH)				2009 - 2009
	117201	<i>Ranunculus repens</i> L., 1753	Renoncule rampante	Reproduction indéterminée	Informateur : Pole d'Informations Flore-Habitat (PIFH)				1969 - 2015

Groupe	Code Espèce (CD_NOM)	Nom scientifique de l'espèce	Nomm vernaculaire de l'espèce	Statut(s) biologique(s)	Sources	Degré d'abondance	Effectif inférieur estimé	Effectif supérieur estimé	Année/ Période d'observation
	117224	<i>Ranunculus sceleratus</i> L., 1753	<i>Renoncule scélérate, Renoncule à feuilles de céleri</i>	Reproduction indéterminée	Informateur : Pole d'Informations Flore-Habitat (PIFH)				1969 - 2011
	117353	<i>Raphanus raphanistrum</i> L., 1753	<i>Ravenelle, Radis sauvage</i>	Reproduction indéterminée	Informateur : Pole d'Informations Flore-Habitat (PIFH)				1994 - 2014
	150542	<i>Raphanus raphanistrum</i> var. <i>ochroleucus</i> (Stokes) Peterm., 1838		Reproduction indéterminée	Informateur : Pole d'Informations Flore-Habitat (PIFH)				2007 - 2007
	117458	<i>Reseda lutea</i> L., 1753	<i>Réséda jaune, Réséda bâtard</i>	Reproduction indéterminée	Informateur : Pole d'Informations Flore-Habitat (PIFH)				1987 - 2015
	117459	<i>Reseda luteola</i> L., 1753	<i>Réséda jaunâtre, Réséda des teinturiers, Mignonette jaunâtre</i>	Reproduction indéterminée	Informateur : Pole d'Informations Flore-Habitat (PIFH)				2007 - 2007
	117469	<i>Reseda phyteuma</i> L., 1753	<i>Réséda raiponce</i>	Reproduction indéterminée	Informateur : Pole d'Informations Flore-Habitat (PIFH)				1994 - 2015
	117503	<i>Reynoutria japonica</i> Houtt., 1777	<i>Renouée du Japon</i>	Reproduction indéterminée	Informateur : Pole d'Informations Flore-Habitat (PIFH)				1995 - 2014
	117505	<i>Reynoutria sachalinensis</i> (F.Schmidt) Nakai, 1922	<i>Renouée de Sakhaline</i>	Reproduction indéterminée	Informateur : Pole d'Informations Flore-Habitat (PIFH)				1987 - 2011
	117507	<i>Reynoutria x bohémica</i> Chrtek & Chrtková, 1983	<i>Renouée de Bohême</i>	Reproduction indéterminée	Informateur : Pole d'Informations Flore-Habitat (PIFH)				2003 - 2014
	117530	<i>Rhamnus cathartica</i> L., 1753	<i>Nerprun purgatif</i>	Reproduction indéterminée	Informateur : Pole d'Informations Flore-Habitat (PIFH)				1968 - 2015
	117723	<i>Rhus typhina</i> L., 1756	<i>Sumac hérissé, Sumac Amarante</i>	Reproduction indéterminée	Informateur : Pole d'Informations Flore-Habitat (PIFH)				2007 - 2013
	117748	<i>Ribes alpinum</i> L., 1753	<i>Groseillier des Alpes</i>	Reproduction indéterminée	Informateur : Pole d'Informations Flore-Habitat (PIFH)				2008 - 2008

Groupe	Code Espèce (CD_NOM)	Nom scientifique de l'espèce	Nomm vernaculaire de l'espèce	Statut(s) biologique(s)	Sources	Degré d'abondance	Effectif inférieur estimé	Effectif supérieur estimé	Année/ Période d'observation
	117774	<i>Ribes rubrum</i> L., 1753	Groseillier rouge, Groseillier à grappes	Reproduction indéterminée	Informateur : Pole d'Informations Flore-Habitat (PIFH)				1987 - 2014
	117860	<i>Robinia pseudoacacia</i> L., 1753	Robinier faux-acacia, Carouge	Reproduction indéterminée	Informateur : Pole d'Informations Flore-Habitat (PIFH)				1987 - 2015
	117933	<i>Rorippa amphibia</i> (L.) Besser, 1821	Rorippe amphibia	Reproduction indéterminée	Informateur : Pole d'Informations Flore-Habitat (PIFH)				1500 - 2016
	117937	<i>Rorippa austriaca</i> (Crantz) Besser, 1821	Rorippe d'Autriche	Reproduction indéterminée	Informateur : Pole d'Informations Flore-Habitat (PIFH)				2007 - 2011
	117944	<i>Rorippa palustris</i> (L.) Besser, 1821	Rorippe faux-cresson, Cresson des marais	Reproduction indéterminée	Informateur : Pole d'Informations Flore-Habitat (PIFH)				1969 - 2011
	117946	<i>Rorippa pyrenaica</i> (All.) Rchb., 1838	Rorippe des Pyrénées, Rorippe des Pyrénées	Reproduction indéterminée	Informateur : Pole d'Informations Flore-Habitat (PIFH)				2007 - 2007
	117951	<i>Rorippa sylvestris</i> (L.) Besser, 1821	Rorippe des forêts, Rorippe des bois	Reproduction indéterminée	Informateur : Pole d'Informations Flore-Habitat (PIFH)				1969 - 2014
	118016	<i>Rosa arvensis</i> Huds., 1762	Rosier des champs, Rosier rampant	Reproduction indéterminée	Informateur : Pole d'Informations Flore-Habitat (PIFH)				2007 - 2014
	118073	<i>Rosa canina</i> L., 1753	Rosier des chiens, Rosier des haies	Reproduction indéterminée	Informateur : Pole d'Informations Flore-Habitat (PIFH)				1987 - 2015
	118524	<i>Rosa squarrosa</i> (Rau) Boreau, 1857	Rosier rude, Églantier rude	Reproduction indéterminée	Informateur : Pole d'Informations Flore-Habitat (PIFH)				2011 - 2011
	118872	<i>Rostraria cristata</i> (L.) Tzvelev, 1971	Fausse fléole, Rostraria à crête, Koelérie fausse Fléole	Reproduction indéterminée	Informateur : Pole d'Informations Flore-Habitat (PIFH)				1993 - 2014
	118916	<i>Rubia peregrina</i> L., 1753	Garance voyageuse, Petite garance	Reproduction indéterminée	Informateur : Pole d'Informations Flore-Habitat (PIFH)				2007 - 2011
	140175	<i>Rubia peregrina</i> subsp. <i>peregrina</i> L., 1753	Petite garance	Reproduction indéterminée	Informateur : Pole d'Informations Flore-Habitat (PIFH)				1992 - 2008

Groupe	Code Espèce (CD_NOM)	Nom scientifique de l'espèce	Nomm vernaculaire de l'espèce	Statut(s) biologique(s)	Sources	Degré d'abondance	Effectif inférieur estimé	Effectif supérieur estimé	Année/ Période d'observation
	118993	<i>Rubus caesius</i> L., 1753	<i>Rosier bleue, Ronce à fruits bleus, Ronce bleue</i>	Reproduction indéterminée	Informateur : Pole d'Informations Flore-Habitat (PIFH)				1969 - 2015
	119048	<i>Rubus discolor</i> auct. non Weihe & Nees, 1824		Reproduction indéterminée	Informateur : Pole d'Informations Flore-Habitat (PIFH)				2012 - 2012
	119097	<i>Rubus fruticosus</i> L., 1753	<i>Ronce de Bertram, Ronce commune</i>	Reproduction indéterminée	Informateur : Pole d'Informations Flore-Habitat (PIFH)				2014 - 2014
	119373	<i>Rubus ulmifolius</i> Schott, 1818		Reproduction indéterminée	Informateur : Pole d'Informations Flore-Habitat (PIFH)				1969 - 2014
	119418	<i>Rumex acetosa</i> L., 1753	<i>Oseille des prés, Rumex oseille</i>	Reproduction indéterminée	Informateur : Pole d'Informations Flore-Habitat (PIFH)				1994 - 2014
	140321	<i>Rumex acetosa</i> subsp. <i>acetosa</i> L., 1753	<i>Rumex oseille</i>	Reproduction indéterminée	Informateur : Pole d'Informations Flore-Habitat (PIFH)				2003 - 2005
	119419	<i>Rumex acetosella</i> L., 1753	<i>Petite oseille, Oseille des brebis</i>	Reproduction indéterminée	Informateur : Pole d'Informations Flore-Habitat (PIFH)				1994 - 2008
	119471	<i>Rumex conglomeratus</i> Murray, 1770	<i>Patience agglomérée, Oseille agglomérée</i>	Reproduction indéterminée	Informateur : Pole d'Informations Flore-Habitat (PIFH)				1980 - 2014
	119473	<i>Rumex crispus</i> L., 1753	<i>Patience crépue, Oseille crépue</i>	Reproduction indéterminée	Informateur : Pole d'Informations Flore-Habitat (PIFH)				1992 - 2015
	119474	<i>Rumex cristatus</i> DC., 1813	<i>Patience à crêtes, Rumex à crêtes</i>	Reproduction indéterminée	Informateur : Pole d'Informations Flore-Habitat (PIFH)				1996 - 2017
	119550	<i>Rumex obtusifolius</i> L., 1753	<i>Patience à feuilles obtuses, Patience sauvage</i>	Reproduction indéterminée	Informateur : Pole d'Informations Flore-Habitat (PIFH)				1987 - 2015
	140371	<i>Rumex obtusifolius</i> subsp. <i>obtusifolius</i> L., 1753	<i>Patience sauvage</i>	Reproduction indéterminée	Informateur : Pole d'Informations Flore-Habitat (PIFH)				2005 - 2005
	119558	<i>Rumex patientia</i> L., 1753	<i>Épinard-oseille</i>	Reproduction indéterminée	Informateur : Pole d'Informations Flore-Habitat (PIFH)				2011 - 2016
	119569	<i>Rumex pulcher</i> L., 1753	<i>Patience élégante, Rumex joli</i>	Reproduction indéterminée	Informateur : Pole d'Informations Flore-Habitat (PIFH)				2005 - 2014

Groupe	Code Espèce (CD_NOM)	Nom scientifique de l'espèce	Nomm vernaculaire de l'espèce	Statut(s) biologique(s)	Sources	Degré d'abondance	Effectif inférieur estimé	Effectif supérieur estimé	Année/ Période d'observation
	119585	<i>Rumex sanguineus</i> L., 1753	<i>Patience sanguine</i>	Reproduction indéterminée	Informateur : Pole d'Informations Flore-Habitat (PIFH)				1987 - 2014
	119595	<i>Rumex thyrsiflorus</i> Fingerh., 1829	<i>Oseille à oreillettes</i>	Reproduction indéterminée	Informateur : Pole d'Informations Flore-Habitat (PIFH)				2011 - 2011
	119666	<i>Rumex x pratensis</i> Mert. & W.D.J.Koch, 1826	<i>Oseille des champs, Rumex des prés</i>	Reproduction indéterminée	Informateur : Pole d'Informations Flore-Habitat (PIFH)				2007 - 2007
	119698	<i>Ruscus aculeatus</i> L., 1753	<i>Fragon, Petit houx, Buis piquant</i>	Reproduction indéterminée	Informateur : Pole d'Informations Flore-Habitat (PIFH)				1987 - 2013
	119780	<i>Sagina apetala</i> Ard., 1763	<i>Sagine apétale, Sagine sans pétales</i>	Reproduction indéterminée	Informateur : Pole d'Informations Flore-Habitat (PIFH)				1949 - 2015
	119818	<i>Sagina procumbens</i> L., 1753	<i>Sagine couchée</i>	Reproduction indéterminée	Informateur : Pole d'Informations Flore-Habitat (PIFH)				1994 - 2011
	119860	<i>Sagittaria sagittifolia</i> L., 1753	<i>Sagittaire à feuilles en cœur, Flèche-d'eau</i>	Reproduction indéterminée	Informateur : Pole d'Informations Flore-Habitat (PIFH)				1872 - 2016
	119915	<i>Salix alba</i> L., 1753	<i>Saule blanc, Saule commun</i>	Reproduction indéterminée	Informateur : Pole d'Informations Flore-Habitat (PIFH)				1969 - 2014
	119954	<i>Salix babylonica</i> L., 1753	<i>Saule de Babylone, Paradis des jardiniers</i>	Reproduction indéterminée	Informateur : Pole d'Informations Flore-Habitat (PIFH)				2005 - 2005
	119977	<i>Salix caprea</i> L., 1753	<i>Saule marsault, Saule des chèvres</i>	Reproduction indéterminée	Informateur : Pole d'Informations Flore-Habitat (PIFH)				1969 - 2011
	119991	<i>Salix cinerea</i> L., 1753	<i>Saule cendré</i>	Reproduction indéterminée	Informateur : Pole d'Informations Flore-Habitat (PIFH)				1995 - 2012
	120029	<i>Salix eleagnos</i> Scop., 1772	<i>Saule drapé</i>	Reproduction indéterminée	Informateur : Pole d'Informations Flore-Habitat (PIFH)				1969 - 2008
	120040	<i>Salix fragilis</i> L., 1753	<i>Saule fragile</i>	Reproduction indéterminée	Informateur : Pole d'Informations Flore-Habitat (PIFH)				1969 - 2015
	120189	<i>Salix purpurea</i> L., 1753	<i>Osier rouge, Osier pourpre</i>	Reproduction indéterminée	Informateur : Pole d'Informations Flore-Habitat (PIFH)				1969 - 2016

Groupe	Code Espèce (CD_NOM)	Nom scientifique de l'espèce	Nomm vernaculaire de l'espèce	Statut(s) biologique(s)	Sources	Degré d'abondance	Effectif inférieur estimé	Effectif supérieur estimé	Année/ Période d'observation
	120246	<i>Salix triandra</i> L., 1753	<i>Saule à trois étamines, Osier brun</i>	Reproduction indéterminée	Informateur : Pole d'Informations Flore-Habitat (PIFH)				2003 - 2014
	120260	<i>Salix viminalis</i> L., 1753	<i>Osier blanc</i>	Reproduction indéterminée	Informateur : Pole d'Informations Flore-Habitat (PIFH)				1968 - 2012
	120512	<i>Salix x rubens</i> Schrank, 1789	<i>Osier jaune</i>	Reproduction indéterminée	Informateur : Pole d'Informations Flore-Habitat (PIFH)				2008 - 2011
	120513	<i>Salix x rubra</i> Huds., 1762	<i>Saule rouge</i>	Reproduction indéterminée	Informateur : Pole d'Informations Flore-Habitat (PIFH)				2010 - 2010
	120608	<i>Salsola soda</i> L., 1753		Reproduction indéterminée	Informateur : Pole d'Informations Flore-Habitat (PIFH)				2008 - 2009
	120678	<i>Salvia officinalis</i> L., 1753	<i>Sauge officinale</i>	Reproduction indéterminée	Informateur : Pole d'Informations Flore-Habitat (PIFH)				2007 - 2007
	120685	<i>Salvia pratensis</i> L., 1753	<i>Sauge des prés, Sauge commune</i>	Reproduction indéterminée	Informateur : Pole d'Informations Flore-Habitat (PIFH)				1987 - 2014
	120700	<i>Salvia verbenaca</i> L., 1753	<i>Sauge fausse-verveine</i>	Reproduction indéterminée	Informateur : Pole d'Informations Flore-Habitat (PIFH)				2007 - 2007
	120712	<i>Sambucus ebulus</i> L., 1753	<i>Sureau yèble, Herbe à l'aveugle</i>	Reproduction indéterminée	Informateur : Pole d'Informations Flore-Habitat (PIFH)				1998 - 2012
	120717	<i>Sambucus nigra</i> L., 1753	<i>Sureau noir, Sampéquier</i>	Reproduction indéterminée	Informateur : Pole d'Informations Flore-Habitat (PIFH)				1987 - 2015
	120823	<i>Saponaria ocymoides</i> L., 1753	<i>Saponaire faux-basilic</i>	Reproduction indéterminée	Informateur : Pole d'Informations Flore-Habitat (PIFH)				1994 - 2007
	140569	<i>Saponaria ocymoides subsp. ocymoides</i> L., 1753	<i>Saponaire faux Basilic</i>	Reproduction indéterminée	Informateur : Pole d'Informations Flore-Habitat (PIFH)				2003 - 2008
	120824	<i>Saponaria officinalis</i> L., 1753	<i>Saponaire officinale, Savonnière, Herbe à savon</i>	Reproduction indéterminée	Informateur : Pole d'Informations Flore-Habitat (PIFH)				1987 - 2015
	121065	<i>Saxifraga granulata</i> L., 1753	<i>Saxifrage granulé, Herbe à la gravelle</i>	Reproduction indéterminée	Informateur : Pole d'Informations Flore-Habitat (PIFH)				1992 - 2014

Groupe	Code Espèce (CD_NOM)	Nom scientifique de l'espèce	Nomm vernaculaire de l'espèce	Statut(s) biologique(s)	Sources	Degré d'abondance	Effectif inférieur estimé	Effectif supérieur estimé	Année/ Période d'observation
	121201	<i>Saxifraga tridactylites</i> L., 1753	<i>Saxifrage à trois doigts, Petite saxifrage</i>	Reproduction indéterminée	Informateur : Pole d'Informations Flore-Habitat (PIFH)				1992 - 2015
	121316	<i>Scabiosa atropurpurea</i> L., 1753	<i>Scabieuse pourpre foncé, Scabieuse des jardins</i>	Reproduction indéterminée	Informateur : Pole d'Informations Flore-Habitat (PIFH)				2011 - 2011
	121334	<i>Scabiosa columbaria</i> L., 1753	<i>Scabieuse colombarie</i>	Reproduction indéterminée	Informateur : Pole d'Informations Flore-Habitat (PIFH)				2003 - 2010
	140752	<i>Scandix pecten-veneris</i> subsp. <i>pecten-veneris</i> L., 1753	<i>Scandix Peigne-de-Vénus</i>	Reproduction indéterminée	Informateur : Pole d'Informations Flore-Habitat (PIFH)				2008 - 2008
	717533	<i>Schedonorus arundinaceus</i> (Schreb.) Dumort., 1824	<i>Fétuque Roseau</i>	Reproduction indéterminée	Informateur : Pole d'Informations Flore-Habitat (PIFH)				1993 - 2015
	718405	<i>Schedonorus arundinaceus</i> subsp. <i>arundinaceus</i> (Schreb.) Dumort., 1824		Reproduction indéterminée	Informateur : Pole d'Informations Flore-Habitat (PIFH)				1998 - 2014
	121471	<i>Schedonorus giganteus</i> (L.) Holub, 1998	<i>Fétuque géante</i>	Reproduction indéterminée	Informateur : Pole d'Informations Flore-Habitat (PIFH)				2007 - 2011
	121479	<i>Schedonorus pratensis</i> (Huds.) P.Beauv., 1812	<i>Fétuque des prés</i>	Reproduction indéterminée	Informateur : Pole d'Informations Flore-Habitat (PIFH)				2010 - 2010
	121549	<i>Schoenoplectus lacustris</i> (L.) Palla, 1888	<i>Jonc des chaisiers, Jonc-des-tonneliers</i>	Reproduction indéterminée	Informateur : Pole d'Informations Flore-Habitat (PIFH)				1994 - 2016
	121792	<i>Scirpus sylvaticus</i> L., 1753	<i>Scirpe des bois, Scirpe des forêts</i>	Reproduction indéterminée	Informateur : Pole d'Informations Flore-Habitat (PIFH)				1969 - 2011
	121988	<i>Scorzoneroïdes autumnalis</i> (L.) Moench, 1794	<i>Liondent d'automne</i>	Reproduction indéterminée	Informateur : Pole d'Informations Flore-Habitat (PIFH)				2007 - 2009

Groupe	Code Espèce (CD_NOM)	Nom scientifique de l'espèce	Nomm vernaculaire de l'espèce	Statut(s) biologique(s)	Sources	Degré d'abondance	Effectif inférieur estimé	Effectif supérieur estimé	Année/ Période d'observation
	121999	<i>Scrophularia auriculata</i> L., 1753	<i>Scrofulaire aquatique, Scrofulaire de Balbis</i>	Reproduction indéterminée	Informateur : Pole d'Informations Flore-Habitat (PIFH)				1969 - 2015
	122003	<i>Scrophularia canina</i> L., 1753	<i>Scrofulaire des chiens</i>	Reproduction indéterminée	Informateur : Pole d'Informations Flore-Habitat (PIFH)				1987 - 2016
	140822	<i>Scrophularia canina</i> subsp. <i>canina</i> L., 1753	<i>Scrofulaire des chiens</i>	Reproduction indéterminée	Informateur : Pole d'Informations Flore-Habitat (PIFH)				2003 - 2014
	122028	<i>Scrophularia nodosa</i> L., 1753	<i>Scrophulaire noueuse</i>	Reproduction indéterminée	Informateur : Pole d'Informations Flore-Habitat (PIFH)				1969 - 2014
	122069	<i>Scutellaria galericulata</i> L., 1753	<i>Scutellaire casquée, Scutellaire à casque</i>	Reproduction indéterminée	Informateur : Pole d'Informations Flore-Habitat (PIFH)				1969 - 2014
	122101	<i>Sedum acre</i> L., 1753	<i>Poivre de muraille, Orpin acre</i>	Reproduction indéterminée	Informateur : Pole d'Informations Flore-Habitat (PIFH)				1994 - 2014
	122106	<i>Sedum album</i> L., 1753	<i>Orpin blanc</i>	Reproduction indéterminée	Informateur : Pole d'Informations Flore-Habitat (PIFH)				1994 - 2015
	122140	<i>Sedum cepaea</i> L., 1753	<i>Orpin pourpier, Orpin paniculé</i>	Reproduction indéterminée	Informateur : Pole d'Informations Flore-Habitat (PIFH)				1994 - 2009
	122150	<i>Sedum dasyphyllum</i> L., 1753	<i>Orpin à feuilles serrées, Orpin à feuilles épaisses</i>	Reproduction indéterminée	Informateur : Pole d'Informations Flore-Habitat (PIFH)				1994 - 2008
	122182	<i>Sedum hirsutum</i> All., 1785	<i>Orpin hérissé, Sédum hérissé</i>	Reproduction indéterminée	Informateur : Pole d'Informations Flore-Habitat (PIFH)				2002 - 2002
	122218	<i>Sedum ochroleucum</i> Chaix, 1785	<i>Orpin à pétales droits</i>	Reproduction indéterminée	Informateur : Pole d'Informations Flore-Habitat (PIFH)				1987 - 2014
	122243	<i>Sedum rubens</i> L., 1753	<i>Orpin rougeâtre, Crassule rougeâtre</i>	Reproduction indéterminée	Informateur : Pole d'Informations Flore-Habitat (PIFH)				1994 - 2014
	122246	<i>Sedum rupestre</i> L., 1753	<i>Orpin réfléchi, Orpin des rochers</i>	Reproduction indéterminée	Informateur : Pole d'Informations Flore-Habitat (PIFH)				1997 - 2013

Groupe	Code Espèce (CD_NOM)	Nom scientifique de l'espèce	Nomm vernaculaire de l'espèce	Statut(s) biologique(s)	Sources	Degré d'abondance	Effectif inférieur estimé	Effectif supérieur estimé	Année/ Période d'observation
	122254	<i>Sedum sediforme</i> (Jacq.) Pau, 1909	<i>Orpin blanc jaunâtre, Orpin de Nice, Sédum de Nice</i>	Reproduction indéterminée	Informateur : Pole d'Informations Flore-Habitat (PIFH)				1993 - 2008
	122256	<i>Sedum sexangulare</i> L., 1753	<i>Orpin de Bologne, Orpin doux, Orpin à six angles</i>	Reproduction indéterminée	Informateur : Pole d'Informations Flore-Habitat (PIFH)				1987 - 2015
	122630	<i>Senecio inaequidens</i> DC., 1838	<i>Séneçon sud-africain</i>	Reproduction indéterminée	Informateur : Pole d'Informations Flore-Habitat (PIFH)				2005 - 2015
	122745	<i>Senecio vulgaris</i> L., 1753	<i>Séneçon commun</i>	Reproduction indéterminée	Informateur : Pole d'Informations Flore-Habitat (PIFH)				1987 - 2014
	140994	<i>Senecio vulgaris</i> subsp. <i>vulgaris</i> L., 1753	<i>Séneçon commun</i>	Reproduction indéterminée	Informateur : Pole d'Informations Flore-Habitat (PIFH)				1992 - 2015
	141058	<i>Setaria italica</i> subsp. <i>pyncocoma</i> (Steud.) de Wet, 1981	<i>Sétaire dense</i>	Reproduction indéterminée	Informateur : Pole d'Informations Flore-Habitat (PIFH)				2007 - 2015
	718292	<i>Setaria italica</i> subsp. <i>viridis</i> (L.) Thell., 1912	<i>Sétaire verte</i>	Reproduction indéterminée	Informateur : Pole d'Informations Flore-Habitat (PIFH)				1969 - 2015
	123141	<i>Setaria pumila</i> (Poir.) Roem. & Schult., 1817	<i>Sétaire glauque, Sétaire naine</i>	Reproduction indéterminée	Informateur : Pole d'Informations Flore-Habitat (PIFH)				2007 - 2015
	123154	<i>Setaria verticillata</i> (L.) P.Beauv., 1812	<i>Sétaire verticillée, Panic verticillé</i>	Reproduction indéterminée	Informateur : Pole d'Informations Flore-Habitat (PIFH)				2007 - 2011
	151646	<i>Setaria verticillata</i> var. <i>ambigua</i> (Guss.) Parl., 1845		Reproduction indéterminée	Informateur : Pole d'Informations Flore-Habitat (PIFH)				2008 - 2008
	151657	<i>Setaria verticillata</i> var. <i>verticillata</i> (L.) P.Beauv., 1812		Reproduction indéterminée	Informateur : Pole d'Informations Flore-Habitat (PIFH)				2011 - 2011

Groupe	Code Espèce (CD_NOM)	Nom scientifique de l'espèce	Nomm vernaculaire de l'espèce	Statut(s) biologique(s)	Sources	Degré d'abondance	Effectif inférieur estimé	Effectif supérieur estimé	Année/ Période d'observation
	123164	<i>Sherardia arvensis</i> L., 1753	Rubéole des champs, Gratteron fleuri	Reproduction indéterminée	Informateur : Pole d'Informations Flore-Habitat (PIFH)				1987 - 2014
	123401	<i>Silene baccifera</i> (L.) Roth, 1788	Cucubale couchée	Reproduction indéterminée	Informateur : Pole d'Informations Flore-Habitat (PIFH)				1969 - 2015
	123471	<i>Silene dioica</i> (L.) Clairv., 1811	Compagnon rouge, Robinet rouge	Reproduction indéterminée	Informateur : Pole d'Informations Flore-Habitat (PIFH)				2007 - 2009
	123512	<i>Silene italica</i> (L.) Pers., 1805	Silène d'Italie	Reproduction indéterminée	Informateur : Pole d'Informations Flore-Habitat (PIFH)				1992 - 2014
	123522	<i>Silene latifolia</i> Poir., 1789	Compagnon blanc, Silène à feuilles larges	Reproduction indéterminée	Informateur : Pole d'Informations Flore-Habitat (PIFH)				1992 - 2015
	141165	<i>Silene latifolia</i> subsp. <i>alba</i> (Mill.) Greuter & Burdet, 1982	Compagnon blanc, Silène à feuilles larges	Reproduction indéterminée	Informateur : Pole d'Informations Flore-Habitat (PIFH)				1987 - 2015
	123563	<i>Silene nocturna</i> L., 1753	Silène nocturne	Reproduction indéterminée	Informateur : Pole d'Informations Flore-Habitat (PIFH)				2007 - 2007
	123568	<i>Silene nutans</i> L., 1753	Silène nutans, Silène penché	Reproduction indéterminée	Informateur : Pole d'Informations Flore-Habitat (PIFH)				2008 - 2011
	141182	<i>Silene nutans</i> subsp. <i>nutans</i> L., 1753	Silène penché	Reproduction indéterminée	Informateur : Pole d'Informations Flore-Habitat (PIFH)				1992 - 2008
	123577	<i>Silene otites</i> (L.) Wibel, 1799	Silène cure-oreille, Silène à oreillettes	Reproduction indéterminée	Informateur : Pole d'Informations Flore-Habitat (PIFH)				1984 - 2009
	123683	<i>Silene vulgaris</i> (Moench) Garcke, 1869	Silène enflé, Tapotte	Reproduction indéterminée	Informateur : Pole d'Informations Flore-Habitat (PIFH)				1987 - 2015
	123705	<i>Silybum marianum</i> (L.) Gaertn., 1791	Chardon marie, Chardon marbré	Reproduction indéterminée	Informateur : Pole d'Informations Flore-Habitat (PIFH)				2007 - 2011
	123713	<i>Sinapis arvensis</i> L., 1753	Moutarde des champs, Raveluche	Reproduction indéterminée	Informateur : Pole d'Informations Flore-Habitat (PIFH)				1998 - 2011

Groupe	Code Espèce (CD_NOM)	Nom scientifique de l'espèce	Nomm vernaculaire de l'espèce	Statut(s) biologique(s)	Sources	Degré d'abondance	Effectif inférieur estimé	Effectif supérieur estimé	Année/ Période d'observation
	151841	<i>Sinapis arvensis</i> var. <i>arvensis</i> L., 1753	Moutarde des champs, Raveluche	Reproduction indéterminée	Informateur : Pole d'Informations Flore-Habitat (PIFH)				2007 - 2007
	123863	<i>Sisymbrium officinale</i> (L.) Scop., 1772	Herbe aux chantres, Sisymbre officinal	Reproduction indéterminée	Informateur : Pole d'Informations Flore-Habitat (PIFH)				1994 - 2014
	151868	<i>Sisymbrium officinale</i> var. <i>officinale</i> (L.) Scop., 1772		Reproduction indéterminée	Informateur : Pole d'Informations Flore-Habitat (PIFH)				2007 - 2011
	124034	<i>Solanum dulcamara</i> L., 1753	Douce amère, Bronde	Reproduction indéterminée	Informateur : Pole d'Informations Flore-Habitat (PIFH)				1969 - 2015
	124070	<i>Solanum lycopersicum</i> L., 1753	Tomate comestible, Tomate, Pomme d'amour	Reproduction indéterminée	Informateur : Pole d'Informations Flore-Habitat (PIFH)				1969 - 2009
	124080	<i>Solanum nigrum</i> L., 1753	Morelle noire	Reproduction indéterminée	Informateur : Pole d'Informations Flore-Habitat (PIFH)				1969 - 2013
	141273	<i>Solanum nigrum</i> subsp. <i>nigrum</i> L., 1753	Morelle noire	Reproduction indéterminée	Informateur : Pole d'Informations Flore-Habitat (PIFH)				2005 - 2011
	124164	<i>Solidago canadensis</i> L., 1753	Solidage du Canada, Gerbe-d'or	Reproduction indéterminée	Informateur : Pole d'Informations Flore-Habitat (PIFH)				1969 - 2012
	124168	<i>Solidago gigantea</i> Aiton, 1789	Solidage géant, Solidage glabre, Solidage tardif, Verge d'or géante	Reproduction indéterminée	Informateur : Pole d'Informations Flore-Habitat (PIFH)				1785 - 2015
	124205	<i>Solidago virgaurea</i> L., 1753	Solidage verge d'or, Herbe des Juifs	Reproduction indéterminée	Informateur : Pole d'Informations Flore-Habitat (PIFH)				1995 - 2009
	141299	<i>Solidago virgaurea</i> subsp. <i>virgaurea</i> L., 1753	Herbe des Juifs	Reproduction indéterminée	Informateur : Pole d'Informations Flore-Habitat (PIFH)				2005 - 2005
	124233	<i>Sonchus asper</i> (L.) Hill, 1769	Laiteron rude, Laiteron piquant	Reproduction indéterminée	Informateur : Pole d'Informations Flore-Habitat (PIFH)				1987 - 2015

Groupe	Code Espèce (CD_NOM)	Nom scientifique de l'espèce	Nomm vernaculaire de l'espèce	Statut(s) biologique(s)	Sources	Degré d'abondance	Effectif inférieur estimé	Effectif supérieur estimé	Année/ Période d'observation
	141304	<i>Sonchus asper</i> subsp. <i>asper</i> (L.) Hill, 1769	<i>Laiteron piquant</i>	Reproduction indéterminée	Informateur : Pole d'Informations Flore-Habitat (PIFH)				1996 - 2012
	124261	<i>Sonchus oleraceus</i> L., 1753	<i>Laiteron potager, Laiteron lisse</i>	Reproduction indéterminée	Informateur : Pole d'Informations Flore-Habitat (PIFH)				1990 - 2015
	124346	<i>Sorbus torminalis</i> (L.) Crantz, 1763	<i>Alisier des bois, Alisier torminal</i>	Reproduction indéterminée	Informateur : Pole d'Informations Flore-Habitat (PIFH)				2007 - 2007
	124378	<i>Sorghum halepense</i> (L.) Pers., 1805	<i>Sorgho d'Alep, Herbe de Cuba</i>	Reproduction indéterminée	Informateur : Pole d'Informations Flore-Habitat (PIFH)				1880 - 2011
	124408	<i>Sparganium erectum</i> L., 1753	<i>Rubnier dressé, Ruban-d'eau</i>	Reproduction indéterminée	Informateur : Pole d'Informations Flore-Habitat (PIFH)				2003 - 2003
	124453	<i>Spartium junceum</i> L., 1753	<i>Genêt d'Espagne, Spartier à tiges de jonc</i>	Reproduction indéterminée	Informateur : Pole d'Informations Flore-Habitat (PIFH)				2007 - 2007
	124528	<i>Spergula rubra</i> (L.) D.Dietr., 1840	<i>Sabline rouge</i>	Reproduction indéterminée	Informateur : Pole d'Informations Flore-Habitat (PIFH)				1994 - 2012
	124701	<i>Spiranthes spiralis</i> (L.) Chevall., 1827	<i>Spiranthe d'automne, Spiranthe spiralée</i>	Reproduction indéterminée	Informateur : Pole d'Informations Flore-Habitat (PIFH)				1992 - 2015
	124707	<i>Spirodela polyrhiza</i> (L.) Schleid., 1839	<i>Spirodèle à plusieurs racines</i>	Reproduction indéterminée	Informateur : Pole d'Informations Flore-Habitat (PIFH)				1969 - 2017
	124719	<i>Sporobolus indicus</i> (L.) R.Br., 1810	<i>Sporobole fertile, Sporobole tenace</i>	Reproduction indéterminée	Informateur : Pole d'Informations Flore-Habitat (PIFH)				1980 - 2016
	124730	<i>Sporobolus vaginiflorus</i> (Torr. ex A.Gray) Alf.Wood, 1861	<i>Sporobole engainé</i>	Reproduction indéterminée	Informateur : Pole d'Informations Flore-Habitat (PIFH)				2006 - 2011
	124798	<i>Stachys palustris</i> L., 1753	<i>Épiaire des marais, Ortie bourbière</i>	Reproduction indéterminée	Informateur : Pole d'Informations Flore-Habitat (PIFH)				1966 - 2014
	124805	<i>Stachys recta</i> L., 1767	<i>Épiaire droite</i>	Reproduction indéterminée	Informateur : Pole d'Informations Flore-Habitat (PIFH)				1923 - 2015
	124814	<i>Stachys sylvatica</i> L., 1753	<i>Épiaire des bois, Ortie à crapauds</i>	Reproduction indéterminée	Informateur : Pole d'Informations Flore-Habitat (PIFH)				1987 - 2012

Groupe	Code Espèce (CD_NOM)	Nom scientifique de l'espèce	Nomm vernaculaire de l'espèce	Statut(s) biologique(s)	Sources	Degré d'abondance	Effectif inférieur estimé	Effectif supérieur estimé	Année/ Période d'observation
	125000	<i>Stellaria graminea</i> L., 1753	<i>Stellaire graminée</i>	Reproduction indéterminée	Informateur : Pole d'Informations Flore-Habitat (PIFH)				1996 - 2007
	125006	<i>Stellaria holostea</i> L., 1753	<i>Stellaire holostée</i>	Reproduction indéterminée	Informateur : Pole d'Informations Flore-Habitat (PIFH)				1994 - 2014
	125014	<i>Stellaria media</i> (L.) Vill., 1789	<i>Mouron des oiseaux, Morgeline</i>	Reproduction indéterminée	Informateur : Pole d'Informations Flore-Habitat (PIFH)				1987 - 2014
	717574	<i>Stuckenia pectinata</i> (L.) Börner, 1912	<i>Potamot de Suisse</i>	Reproduction indéterminée	Informateur : Pole d'Informations Flore-Habitat (PIFH)				1840 - 2012
	125324	<i>Symphoricarpos albus</i> (L.) S.F.Blake, 1914	<i>Symphorine à fruits blancs, Symphorine à grappes</i>	Reproduction indéterminée	Informateur : Pole d'Informations Flore-Habitat (PIFH)				2009 - 2009
	152064	<i>Symphoricarpos albus</i> var. <i>laevigatus</i> (Fernald) S.F.Blake, 1914		Reproduction indéterminée	Informateur : Pole d'Informations Flore-Habitat (PIFH)				2007 - 2007
	125330	<i>Symphyotrichum lanceolatum</i> (Willd.) G.L.Nesom, 1995	<i>Aster lancéolé</i>	Reproduction indéterminée	Informateur : Pole d'Informations Flore-Habitat (PIFH)				2008 - 2014
	125331	<i>Symphyotrichum novae-angliae</i> (L.) G.L.Nesom, 1995	<i>Aster de la Nouvelle-Angleterre</i>	Reproduction indéterminée	Informateur : Pole d'Informations Flore-Habitat (PIFH)				2002 - 2002
	125337	<i>Symphyotrichum x salignum</i> (Willd.) G.L.Nesom, 1995	<i>Aster à feuilles de Saule</i>	Reproduction indéterminée	Informateur : Pole d'Informations Flore-Habitat (PIFH)				1969 - 2015
	125355	<i>Symphytum officinale</i> L., 1753	<i>Grande consoude</i>	Reproduction indéterminée	Informateur : Pole d'Informations Flore-Habitat (PIFH)				2007 - 2011
	125391	<i>Syringa vulgaris</i> L., 1753	<i>Lilas commun, Lilas</i>	Reproduction indéterminée	Informateur : Pole d'Informations Flore-Habitat (PIFH)				2008 - 2011
	125460	<i>Tanacetum corymbosum</i> (L.) Sch.Bip., 1844	<i>Tanaisie en corymbe, Marguerite en corymbe, Chrysanthème en corymbe</i>	Reproduction indéterminée	Informateur : Pole d'Informations Flore-Habitat (PIFH)				1930 - 2007

Groupe	Code Espèce (CD_NOM)	Nom scientifique de l'espèce	Nomm vernaculaire de l'espèce	Statut(s) biologique(s)	Sources	Degré d'abondance	Effectif inférieur estimé	Effectif supérieur estimé	Année/ Période d'observation
	125469	<i>Tanacetum parthenium</i> (L.) Sch.Bip., 1844	Grande camomille, Tanaïsie Parthénium	Reproduction indéterminée	Informateur : Pole d'Informations Flore-Habitat (PIFH)				2012 - 2012
	125474	<i>Tanacetum vulgare</i> L., 1753	Tanaïsie commune, Sent-bon	Reproduction indéterminée	Informateur : Pole d'Informations Flore-Habitat (PIFH)				1940 - 2015
	125816	<i>Taxus baccata</i> L., 1753	If à baies	Reproduction indéterminée	Informateur : Pole d'Informations Flore-Habitat (PIFH)				2003 - 2008
	125976	<i>Teucrium botrys</i> L., 1753	Germandrée botryde	Reproduction indéterminée	Informateur : Pole d'Informations Flore-Habitat (PIFH)				1993 - 2016
	125981	<i>Teucrium chamaedrys</i> L., 1753	Germandrée petit-chêne, Chênette	Reproduction indéterminée	Informateur : Pole d'Informations Flore-Habitat (PIFH)				1992 - 2014
	141576	<i>Teucrium polium</i> subsp. <i>polium</i> L., 1753	Germandrée Polium	Reproduction indéterminée	Informateur : Pole d'Informations Flore-Habitat (PIFH)				1993 - 2015
	126035	<i>Teucrium scorodonia</i> L., 1753	Germandrée, Sauge des bois, Germandrée Scorodoine	Reproduction indéterminée	Informateur : Pole d'Informations Flore-Habitat (PIFH)				1992 - 2008
	126124	<i>Thalictrum flavum</i> L., 1753	Pigamon jaune, Pigamon noircissant	Reproduction indéterminée	Informateur : Pole d'Informations Flore-Habitat (PIFH)				1969 - 2016
	126159	<i>Thalictrum minus</i> L., 1753	Petit pigamon, Pigamon mineur, Pigamon des dunes	Reproduction indéterminée	Informateur : Pole d'Informations Flore-Habitat (PIFH)				1926 - 2014
	612576	<i>Thalictrum minus</i> subsp. <i>pratense</i> (F.W.Schultz) Hand, 2001		Reproduction indéterminée	Informateur : Pole d'Informations Flore-Habitat (PIFH)				1926 - 2014
	141630	<i>Thalictrum minus</i> subsp. <i>saxatile</i> Ces., 1844	Pigamon des rochers, Petit pigamon des rochers, Pigamon du mont Olympe	Reproduction indéterminée	Informateur : Pole d'Informations Flore-Habitat (PIFH)				1980 - 2014

Groupe	Code Espèce (CD_NOM)	Nom scientifique de l'espèce	Nomm vernaculaire de l'espèce	Statut(s) biologique(s)	Sources	Degré d'abondance	Effectif inférieur estimé	Effectif supérieur estimé	Année/ Période d'observation
	141645	<i>Thesium humifusum</i> subsp. <i>divaricatum</i> (Mert. & W.D.J.Koch) Bonnier & Layens, 1894	<i>Thesium divariqué</i>	Reproduction indéterminée	Informateur : Pole d'Informations Flore-Habitat (PIFH)				2016 - 2016
	612577	<i>Thesium humifusum</i> subsp. <i>humifusum</i> DC., 1815	<i>Thesium couché</i>	Reproduction indéterminée	Informateur : Pole d'Informations Flore-Habitat (PIFH)				2009 - 2009
	126515	<i>Thymus drucei</i> Ronniger, 1924	<i>Serpolet de Druce</i>	Reproduction indéterminée	Informateur : Pole d'Informations Flore-Habitat (PIFH)				2014 - 2014
	126541	<i>Thymus longicaulis</i> C.Presl, 1826		Reproduction indéterminée	Informateur : Pole d'Informations Flore-Habitat (PIFH)				2003 - 2009
	126563	<i>Thymus polytrichus</i> A.Kern. ex Borbás, 1890	<i>Thym à pilosité variable</i>	Reproduction indéterminée	Informateur : Pole d'Informations Flore-Habitat (PIFH)				2012 - 2012
	126566	<i>Thymus pulegioides</i> L., 1753	<i>Thym faux pouliot</i>	Reproduction indéterminée	Informateur : Pole d'Informations Flore-Habitat (PIFH)				2007 - 2012
	160932	<i>Tilia americana</i> L., 1753		Reproduction indéterminée	Informateur : Pole d'Informations Flore-Habitat (PIFH)				2011 - 2011
	126650	<i>Tilia platyphyllos</i> Scop., 1771	<i>Tilleul à grandes feuilles</i>	Reproduction indéterminée	Informateur : Pole d'Informations Flore-Habitat (PIFH)				1987 - 2014
	126837	<i>Tordylium maximum</i> L., 1753	<i>Tordyle majeur</i>	Reproduction indéterminée	Informateur : Pole d'Informations Flore-Habitat (PIFH)				1965 - 2007
	126846	<i>Torilis arvensis</i> (Huds.) Link, 1821	<i>Torilis des champs</i>	Reproduction indéterminée	Informateur : Pole d'Informations Flore-Habitat (PIFH)				1993 - 2013
	141793	<i>Torilis arvensis</i> subsp. <i>arvensis</i> (Huds.) Link, 1821	<i>Torilis des champs</i>	Reproduction indéterminée	Informateur : Pole d'Informations Flore-Habitat (PIFH)				1999 - 2011
	126859	<i>Torilis japonica</i> (Houtt.) DC., 1830	<i>Torilis faux-cerfeuil</i> , Grattau	Reproduction indéterminée	Informateur : Pole d'Informations Flore-Habitat (PIFH)				1992 - 2011
	718424	<i>Torilis japonica</i> subsp. <i>japonica</i> (Houtt.) DC., 1830		Reproduction indéterminée	Informateur : Pole d'Informations Flore-Habitat (PIFH)				2015 - 2015

Groupe	Code Espèce (CD_NOM)	Nom scientifique de l'espèce	Nomm vernaculaire de l'espèce	Statut(s) biologique(s)	Sources	Degré d'abondance	Effectif inférieur estimé	Effectif supérieur estimé	Année/ Période d'observation
	127005	<i>Tragopogon dubius</i> Scop., 1772	Grand salsifis, Salsifis douteux	Reproduction indéterminée	Informateur : Pole d'Informations Flore-Habitat (PIFH)				2003 - 2014
	127029	<i>Tragopogon pratensis</i> L., 1753	Salsifis des prés	Reproduction indéterminée	Informateur : Pole d'Informations Flore-Habitat (PIFH)				1987 - 2014
	141820	<i>Tragopogon pratensis</i> subsp. <i>orientalis</i> (L.) #elak., 1871	Salsifis d'Orient	Reproduction indéterminée	Informateur : Pole d'Informations Flore-Habitat (PIFH)				2014 - 2014
	127070	<i>Tragus racemosus</i> (L.) All., 1785	Bardanette en grappe, Bardanette rameuse	Reproduction indéterminée	Informateur : Pole d'Informations Flore-Habitat (PIFH)				2002 - 2015
	127230	<i>Trifolium arvense</i> L., 1753	Trèfle des champs, Pied de lièvre, Trèfle Pied-de-lièvre	Reproduction indéterminée	Informateur : Pole d'Informations Flore-Habitat (PIFH)				1994 - 2014
	141838	<i>Trifolium arvense</i> var. <i>arvense</i> L., 1753	Trèfle Pied-de-lièvre	Reproduction indéterminée	Informateur : Pole d'Informations Flore-Habitat (PIFH)				2009 - 2009
	127259	<i>Trifolium campestre</i> Schreb., 1804	Trèfle champêtre, Trèfle jaune, Trance	Reproduction indéterminée	Informateur : Pole d'Informations Flore-Habitat (PIFH)				1980 - 2014
	127294	<i>Trifolium dubium</i> Sibth., 1794	Trèfle douteux, Petit Trèfle jaune	Reproduction indéterminée	Informateur : Pole d'Informations Flore-Habitat (PIFH)				1994 - 2011
	127314	<i>Trifolium fragiferum</i> L., 1753	Trèfle Porte-fraises	Reproduction indéterminée	Informateur : Pole d'Informations Flore-Habitat (PIFH)				2012 - 2012
	141860	<i>Trifolium hybridum</i> var. <i>hybridum</i> L., 1753	Trèfle bâtard	Reproduction indéterminée	Informateur : Pole d'Informations Flore-Habitat (PIFH)				2009 - 2009
	127340	<i>Trifolium incarnatum</i> L., 1753	Trèfle incarnat, Farouch, Farouche	Reproduction indéterminée	Informateur : Pole d'Informations Flore-Habitat (PIFH)				2007 - 2009
	152182	<i>Trifolium incarnatum</i> var. <i>molinieri</i> (Balb. ex Hornem.) DC., 1815	Trèfle de Molineri	Reproduction indéterminée	Informateur : Pole d'Informations Flore-Habitat (PIFH)				1994 - 2010

Groupe	Code Espèce (CD_NOM)	Nom scientifique de l'espèce	Nomm vernaculaire de l'espèce	Statut(s) biologique(s)	Sources	Degré d'abondance	Effectif inférieur estimé	Effectif supérieur estimé	Année/ Période d'observation
	127382	<i>Trifolium medium</i> L., 1759	Trèfle intermédiaire, Trèfle moyen	Reproduction indéterminée	Informateur : Pole d'Informations Flore-Habitat (PIFH)				2007 - 2007
	127439	<i>Trifolium pratense</i> L., 1753	Trèfle des prés, Trèfle violet	Reproduction indéterminée	Informateur : Pole d'Informations Flore-Habitat (PIFH)				1980 - 2015
	127454	<i>Trifolium repens</i> L., 1753	Trèfle rampant, Trèfle blanc, Trèfle de Hollande	Reproduction indéterminée	Informateur : Pole d'Informations Flore-Habitat (PIFH)				1967 - 2015
	127463	<i>Trifolium rubens</i> L., 1753	Trèfle rougeâtre, Trèfle pourpre	Reproduction indéterminée	Informateur : Pole d'Informations Flore-Habitat (PIFH)				2007 - 2007
	127470	<i>Trifolium scabrum</i> L., 1753	Trèfle rude, Trèfle scabre	Reproduction indéterminée	Informateur : Pole d'Informations Flore-Habitat (PIFH)				2007 - 2011
	141911	<i>Trifolium scabrum</i> subsp. <i>scabrum</i> L., 1753	Trèfle scabre	Reproduction indéterminée	Informateur : Pole d'Informations Flore-Habitat (PIFH)				1996 - 2003
	127495	<i>Trifolium striatum</i> L., 1753	Trèfle strié	Reproduction indéterminée	Informateur : Pole d'Informations Flore-Habitat (PIFH)				2003 - 2012
	788840	<i>Trigonella altissima</i> (Thuill.) Coulot & Rabaute, 2013	Méfilot élevé	Reproduction indéterminée	Informateur : Pole d'Informations Flore-Habitat (PIFH)				1965 - 2012
	788839	<i>Trigonella officinalis</i> (L.) Coulot & Rabaute, 2013	Méfilot officinal, Méfilot jaune	Reproduction indéterminée	Informateur : Pole d'Informations Flore-Habitat (PIFH)				1995 - 2012
	127613	<i>Tripleurospermum inodorum</i> (L.) Sch.Bip., 1844	Matricaire inodore	Reproduction indéterminée	Informateur : Pole d'Informations Flore-Habitat (PIFH)				1969 - 2012
	127660	<i>Trisetum flavescens</i> (L.) P.Beauv., 1812	Trisetè commune, Avoine dorée	Reproduction indéterminée	Informateur : Pole d'Informations Flore-Habitat (PIFH)				2005 - 2010
	141949	<i>Trisetum flavescens</i> subsp. <i>flavescens</i> (L.) P.Beauv., 1812	Avoine dorée	Reproduction indéterminée	Informateur : Pole d'Informations Flore-Habitat (PIFH)				2003 - 2003
	128012	<i>Turritis glabra</i> L., 1753	Arabette glabre, Tourelle	Reproduction indéterminée	Informateur : Pole d'Informations Flore-Habitat (PIFH)				2007 - 2007

Groupe	Code Espèce (CD_NOM)	Nom scientifique de l'espèce	Nomm vernaculaire de l'espèce	Statut(s) biologique(s)	Sources	Degré d'abondance	Effectif inférieur estimé	Effectif supérieur estimé	Année/ Période d'observation
	128042	<i>Tussilago farfara</i> L., 1753	<i>Tussilage, Pas-d'âne, Herbe de saint Quirin</i>	Reproduction indéterminée	Informateur : Pole d'Informations Flore-Habitat (PIFH)				2008 - 2008
	128077	<i>Typha latifolia</i> L., 1753	<i>Massette à larges feuilles</i>	Reproduction indéterminée	Informateur : Pole d'Informations Flore-Habitat (PIFH)				1785 - 2016
	128175	<i>Ulmus minor</i> Mill., 1768	<i>Petit orme, Orme champêtre</i>	Reproduction indéterminée	Informateur : Pole d'Informations Flore-Habitat (PIFH)				1930 - 2014
	128215	<i>Umbilicus rupestris</i> (Salisb.) Dandy, 1948	<i>Nombriil de vénus, Oreille-d'abbé</i>	Reproduction indéterminée	Informateur : Pole d'Informations Flore-Habitat (PIFH)				1992 - 2008
	128268	<i>Urtica dioica</i> L., 1753	<i>Ortie dioïque, Grande ortie</i>	Reproduction indéterminée	Informateur : Pole d'Informations Flore-Habitat (PIFH)				1969 - 2015
	142038	<i>Urtica dioica</i> subsp. <i>galeopsifolia</i> (Wierzb. ex Opiz) Chrtek, 1982	<i>Ortie</i>	Reproduction indéterminée	Informateur : Pole d'Informations Flore-Habitat (PIFH)				2011 - 2011
	128298	<i>Urtica urens</i> L., 1753	<i>Ortie brulante, Ortie grêche</i>	Reproduction indéterminée	Informateur : Pole d'Informations Flore-Habitat (PIFH)				2007 - 2007
	128419	<i>Valeriana officinalis</i> L., 1753	<i>Valériane officinale, Valériane des collines</i>	Reproduction indéterminée	Informateur : Pole d'Informations Flore-Habitat (PIFH)				1987 - 2014
	142069	<i>Valeriana officinalis</i> subsp. <i>repens</i> (Host) O.Bolòs & Vigo, 1983	<i>Valériane à feuilles de Sureau</i>	Reproduction indéterminée	Informateur : Pole d'Informations Flore-Habitat (PIFH)				2011 - 2011
	142070	<i>Valeriana officinalis</i> subsp. <i>sambucifolia</i> (J.C.Mikan ex Pohl) #elak., 1871	<i>Valériane à feuilles de Sureau</i>	Reproduction indéterminée	Informateur : Pole d'Informations Flore-Habitat (PIFH)				2003 - 2006
	128467	<i>Valerianella dentata</i> (L.) Pollich, 1776	<i>Mâche dentée, Doucette dentée</i>	Reproduction indéterminée	Informateur : Pole d'Informations Flore-Habitat (PIFH)				2008 - 2008
	718832	<i>Valerianella locusta</i> f. <i>carinata</i> (Loisel.) Devesa, J.López & R.Gonzalo, 2005	<i>Mache doucette, Mache</i>	Reproduction indéterminée	Informateur : Pole d'Informations Flore-Habitat (PIFH)				1994 - 2011

Groupe	Code Espèce (CD_NOM)	Nom scientifique de l'espèce	Nomm vernaculaire de l'espèce	Statut(s) biologique(s)	Sources	Degré d'abondance	Effectif inférieur estimé	Effectif supérieur estimé	Année/ Période d'observation
	718833	<i>Valerianella locusta f. locusta</i>	<i>Mache doucette, Mache</i>	Reproduction indéterminée	Informateur : Pole d'Informations Flore-Habitat (PIFH)				1994 - 2012
	128476	<i>Valerianella locusta (L.) Laterr., 1821</i>	<i>Mache doucette, Mache</i>	Reproduction indéterminée	Informateur : Pole d'Informations Flore-Habitat (PIFH)				2005 - 2014
	128504	<i>Vallisneria spiralis L., 1753</i>	<i>Vallisnérie en spirale, Vallisnérie</i>	Reproduction indéterminée	Informateur : Pole d'Informations Flore-Habitat (PIFH)				1949 - 2016
	128543	<i>Verbascum blattaria L., 1753</i>	<i>Molène blattaire, Herbe aux mites</i>	Reproduction indéterminée	Informateur : Pole d'Informations Flore-Habitat (PIFH)				1998 - 2011
	128567	<i>Verbascum densiflorum Bertol., 1810</i>	<i>Molène faux-bouillon-blanc, Molène à fleurs denses</i>	Reproduction indéterminée	Informateur : Pole d'Informations Flore-Habitat (PIFH)				2007 - 2014
	613819	<i>Verbascum lychnitis f. lychnitis</i>		Reproduction indéterminée	Informateur : Pole d'Informations Flore-Habitat (PIFH)				2008 - 2011
	128602	<i>Verbascum lychnitis L., 1753</i>	<i>Molène lychnide, Bouillon femelle</i>	Reproduction indéterminée	Informateur : Pole d'Informations Flore-Habitat (PIFH)				1987 - 2012
	128615	<i>Verbascum nigrum L., 1753</i>	<i>Molène noire, Cierge maudit</i>	Reproduction indéterminée	Informateur : Pole d'Informations Flore-Habitat (PIFH)				2007 - 2007
	128627	<i>Verbascum phlomoides L., 1753</i>	<i>Molène faux-phlomide, Molène faux Phlomis</i>	Reproduction indéterminée	Informateur : Pole d'Informations Flore-Habitat (PIFH)				1987 - 2011
	128633	<i>Verbascum pulverulentum Vill., 1779</i>	<i>Molène pulvérulente</i>	Reproduction indéterminée	Informateur : Pole d'Informations Flore-Habitat (PIFH)				2007 - 2014
	128660	<i>Verbascum thapsus L., 1753</i>	<i>Molène bouillon-blanc, Herbe de saint Fiacre</i>	Reproduction indéterminée	Informateur : Pole d'Informations Flore-Habitat (PIFH)				1995 - 2012
	142111	<i>Verbascum thapsus subsp. thapsus L., 1753</i>	<i>Herbe de saint Fiacre</i>	Reproduction indéterminée	Informateur : Pole d'Informations Flore-Habitat (PIFH)				2005 - 2011
	128748	<i>Verbena bonariensis L., 1753</i>	<i>Verveine</i>	Reproduction indéterminée	Informateur : Pole d'Informations Flore-Habitat (PIFH)				2009 - 2009

Groupe	Code Espèce (CD_NOM)	Nom scientifique de l'espèce	Nomm vernaculaire de l'espèce	Statut(s) biologique(s)	Sources	Degré d'abondance	Effectif inférieur estimé	Effectif supérieur estimé	Année/ Période d'observation
	128754	<i>Verbena officinalis</i> L., 1753	<i>Verveine officinale</i>	Reproduction indéterminée	Informateur : Pole d'Informations Flore-Habitat (PIFH)				1969 - 2015
	128792	<i>Veronica anagallis-aquatica</i> L., 1753	<i>Mouron aquatique, Mouron d'eau</i>	Reproduction indéterminée	Informateur : Pole d'Informations Flore-Habitat (PIFH)				1969 - 2015
	128801	<i>Veronica arvensis</i> L., 1753	<i>Véronique des champs, Velvete sauvage</i>	Reproduction indéterminée	Informateur : Pole d'Informations Flore-Habitat (PIFH)				1992 - 2014
	128808	<i>Veronica beccabunga</i> L., 1753	<i>Cresson de cheval, Véronique des ruisseaux</i>	Reproduction indéterminée	Informateur : Pole d'Informations Flore-Habitat (PIFH)				1969 - 2014
	128832	<i>Veronica chamaedrys</i> L., 1753	<i>Véronique petit chêne, Fausse Germandrée</i>	Reproduction indéterminée	Informateur : Pole d'Informations Flore-Habitat (PIFH)				1995 - 2011
	128880	<i>Veronica hederifolia</i> L., 1753	<i>Véronique à feuilles de lierre</i>	Reproduction indéterminée	Informateur : Pole d'Informations Flore-Habitat (PIFH)				1992 - 2009
	128938	<i>Veronica officinalis</i> L., 1753	<i>Véronique officinale, Herbe aux ladres</i>	Reproduction indéterminée	Informateur : Pole d'Informations Flore-Habitat (PIFH)				2007 - 2007
	128954	<i>Veronica peregrina</i> L., 1753	<i>Véronique voyageuse</i>	Reproduction indéterminée	Informateur : Pole d'Informations Flore-Habitat (PIFH)				1994 - 2009
	128956	<i>Veronica persica</i> Poir., 1808	<i>Véronique de Perse</i>	Reproduction indéterminée	Informateur : Pole d'Informations Flore-Habitat (PIFH)				1987 - 2015
	128963	<i>Veronica polita</i> Fr., 1819	<i>Véronique luisante, Véronique brillante</i>	Reproduction indéterminée	Informateur : Pole d'Informations Flore-Habitat (PIFH)				1993 - 2009
	129003	<i>Veronica serpyllifolia</i> L., 1753	<i>Véronique à feuilles de serpolet</i>	Reproduction indéterminée	Informateur : Pole d'Informations Flore-Habitat (PIFH)				1998 - 2007
	142164	<i>Veronica serpyllifolia</i> subsp. <i>serpyllifolia</i> L., 1753	<i>Véronique à feuilles de Serpolet</i>	Reproduction indéterminée	Informateur : Pole d'Informations Flore-Habitat (PIFH)				1994 - 2009
	129016	<i>Veronica sublobata</i> M.Fisch., 1967	<i>Véronique à feuilles presque lobées</i>	Reproduction indéterminée	Informateur : Pole d'Informations Flore-Habitat (PIFH)				1995 - 2009
	129083	<i>Viburnum lantana</i> L., 1753	<i>Viorne mancienne</i>	Reproduction indéterminée	Informateur : Pole d'Informations Flore-Habitat (PIFH)				1987 - 2015

Groupe	Code Espèce (CD_NOM)	Nom scientifique de l'espèce	Nomm vernaculaire de l'espèce	Statut(s) biologique(s)	Sources	Degré d'abondance	Effectif inférieur estimé	Effectif supérieur estimé	Année/ Période d'observation
	129087	<i>Viburnum opulus</i> L., 1753	<i>Viorne obier,</i> <i>Viorne aquatique</i>	Reproduction indéterminée	Informateur : Pole d'Informations Flore-Habitat (PIFH)				1987 - 2013
	129109	<i>Vicia angustifolia</i> L., 1759	<i>Vesce à feuilles étroites</i>	Reproduction indéterminée	Informateur : Pole d'Informations Flore-Habitat (PIFH)				1994 - 2012
	129147	<i>Vicia cracca</i> L., 1753	<i>Vesce cracca,</i> <i>Jarosse</i>	Reproduction indéterminée	Informateur : Pole d'Informations Flore-Habitat (PIFH)				1980 - 2014
	129153	<i>Vicia dasycarpa</i> Ten., 1829	<i>Vesce à gousses velues</i>	Reproduction indéterminée	Informateur : Pole d'Informations Flore-Habitat (PIFH)				2007 - 2011
	129191	<i>Vicia hirsuta</i> (L.) Gray, 1822	<i>Vesce hérissée,</i> <i>Ers velu</i>	Reproduction indéterminée	Informateur : Pole d'Informations Flore-Habitat (PIFH)				1992 - 2014
	129298	<i>Vicia sativa</i> L., 1753	<i>Vesce cultivée,</i> <i>Poisette</i>	Reproduction indéterminée	Informateur : Pole d'Informations Flore-Habitat (PIFH)				2005 - 2014
	129302	<i>Vicia segetalis</i> Thuill., 1799	<i>Vesce des moissons</i>	Reproduction indéterminée	Informateur : Pole d'Informations Flore-Habitat (PIFH)				2003 - 2015
	129305	<i>Vicia sepium</i> L., 1753	<i>Vesce des haies</i>	Reproduction indéterminée	Informateur : Pole d'Informations Flore-Habitat (PIFH)				2007 - 2015
	129322	<i>Vicia tenuifolia</i> Roth, 1788	<i>Vesce à petites feuilles</i>	Reproduction indéterminée	Informateur : Pole d'Informations Flore-Habitat (PIFH)				1994 - 2011
	129340	<i>Vicia villosa</i> Roth, 1793	<i>Vesce velue,</i> <i>Vesce des sables</i>	Reproduction indéterminée	Informateur : Pole d'Informations Flore-Habitat (PIFH)				2009 - 2014
	129470	<i>Vinca minor</i> L., 1753	<i>Petite pervenche,</i> <i>Violette de serpent</i>	Reproduction indéterminée	Informateur : Pole d'Informations Flore-Habitat (PIFH)				1992 - 2009
	129477	<i>Vincetoxicum hirundinaria</i> Medik., 1790	<i>Dompte-venin</i>	Reproduction indéterminée	Informateur : Pole d'Informations Flore-Habitat (PIFH)				1987 - 2014
	129506	<i>Viola arvensis</i> Murray, 1770	<i>Pensée des champs</i>	Reproduction indéterminée	Informateur : Pole d'Informations Flore-Habitat (PIFH)				1994 - 2009
	129586	<i>Viola hirta</i> L., 1753	<i>Violette hérissée</i>	Reproduction indéterminée	Informateur : Pole d'Informations Flore-Habitat (PIFH)				1987 - 2014
	129632	<i>Viola odorata</i> L., 1753	<i>Violette odorante</i>	Reproduction indéterminée	Informateur : Pole d'Informations Flore-Habitat (PIFH)				1995 - 2012

Groupe	Code Espèce (CD_NOM)	Nom scientifique de l'espèce	Nomm vernaculaire de l'espèce	Statut(s) biologique(s)	Sources	Degré d'abondance	Effectif inférieur estimé	Effectif supérieur estimé	Année/ Période d'observation
	129666	<i>Viola reichenbachiana</i> Jord. ex Boreau, 1857	<i>Violette des bois, Violette de Reichenbach</i>	Reproduction indéterminée	Informateur : Pole d'Informations Flore-Habitat (PIFH)				2007 - 2014
	129669	<i>Viola riviniana</i> Rchb., 1823	<i>Violette de Rivinus, Violette de rivin</i>	Reproduction indéterminée	Informateur : Pole d'Informations Flore-Habitat (PIFH)				2008 - 2011
	129723	<i>Viola tricolor</i> L., 1753	<i>Pensée sauvage, Pensée tricolore</i>	Reproduction indéterminée	Informateur : Pole d'Informations Flore-Habitat (PIFH)				2007 - 2007
	129906	<i>Viscum album</i> L., 1753	<i>Gui des feuillus</i>	Reproduction indéterminée	Informateur : Pole d'Informations Flore-Habitat (PIFH)				2002 - 2008
	142440	<i>Viscum album</i> subsp. <i>album</i> L., 1753	<i>Gui des feuillus</i>	Reproduction indéterminée	Informateur : Pole d'Informations Flore-Habitat (PIFH)				2008 - 2009
	129968	<i>Vitis vinifera</i> L., 1753	<i>Vigne cultivée</i>	Reproduction indéterminée	Informateur : Pole d'Informations Flore-Habitat (PIFH)				1969 - 2014
	129997	<i>Vulpia bromoides</i> (L.) Gray, 1821	<i>Vulpie queue-d'écureuil, Vulpie faux Brome</i>	Reproduction indéterminée	Informateur : Pole d'Informations Flore-Habitat (PIFH)				2003 - 2010
	129999	<i>Vulpia ciliata</i> Dumort., 1824	<i>Vulpie ciliée</i>	Reproduction indéterminée	Informateur : Pole d'Informations Flore-Habitat (PIFH)				1994 - 2012
	142460	<i>Vulpia ciliata</i> subsp. <i>ciliata</i> Dumort., 1824	<i>Vulpie ciliée</i>	Reproduction indéterminée	Informateur : Pole d'Informations Flore-Habitat (PIFH)				1980 - 2014
	130028	<i>Vulpia myuros</i> (L.) C.C.Gmel., 1805	<i>Vulpie queue-de-rat, Vulpie queue-de-souris</i>	Reproduction indéterminée	Informateur : Pole d'Informations Flore-Habitat (PIFH)				1967 - 2015
	130046	<i>Vulpia unilateralis</i> (L.) Stace, 1978	<i>Vulpie unilatérale</i>	Reproduction indéterminée	Informateur : Pole d'Informations Flore-Habitat (PIFH)				2008 - 2014
	130484	<i>Xanthium orientale</i> L., 1763	<i>Lampourde à gros fruits</i>	Reproduction indéterminée	Informateur : Pole d'Informations Flore-Habitat (PIFH)				1845 - 2007
	612629	<i>Xanthium orientale</i> subsp. <i>italicum</i> (Moretti) Greuter, 2003	<i>Lampourde d'Italie</i>	Reproduction indéterminée	Informateur : Pole d'Informations Flore-Habitat (PIFH)				1922 - 2014

Groupe	Code Espèce (CD_NOM)	Nom scientifique de l'espèce	Nomm vernaculaire de l'espèce	Statut(s) biologique(s)	Sources	Degré d'abondance	Effectif inférieur estimé	Effectif supérieur estimé	Année/ Période d'observation
	130599	<i>Zannichellia palustris</i> L., 1753	<i>Zannichellie des marais, Alguette</i>	Reproduction indéterminée	Informateur : Pole d'Informations Flore-Habitat (PIFH)				2002 - 2009
	130621	<i>Zea mays</i> L., 1753	<i>Mais</i>	Reproduction indéterminée	Informateur : Pole d'Informations Flore-Habitat (PIFH)				1998 - 2011
	116744	<i>Quercus petraea</i> Liebl., 1784		Reproduction indéterminée	Informateur : Pole d'Informations Flore-Habitat (PIFH)				2002 - 2002
Ptéridophytes	84458	<i>Asplenium adiantum-nigrum</i> L., 1753	<i>Capillaire noir, Doradille noir</i>	Reproduction indéterminée	Informateur : Pole d'Informations Flore-Habitat (PIFH)				1992 - 2015
	143975	<i>Asplenium adiantum-nigrum</i> var. <i>adiantum-nigrum</i> L., 1753		Reproduction indéterminée	Informateur : Pole d'Informations Flore-Habitat (PIFH)				2009 - 2009
	84472	<i>Asplenium ceterach</i> L., 1753	<i>Cétérach officinal</i>	Reproduction indéterminée	Informateur : Pole d'Informations Flore-Habitat (PIFH)				1992 - 2015
	84521	<i>Asplenium ruta-muraria</i> L., 1753	<i>Doradille rue des murailles, Rue des murailles</i>	Reproduction indéterminée	Informateur : Pole d'Informations Flore-Habitat (PIFH)				2007 - 2015
	84524	<i>Asplenium scolopendrium</i> L., 1753	<i>Scolopendre, Scolopendre officinale</i>	Reproduction indéterminée	Informateur : Pole d'Informations Flore-Habitat (PIFH)				1995 - 2007
	84534	<i>Asplenium trichomanes</i> L., 1753	<i>Capillaire des murailles, Fausse capillaire, Capillaire rouge, Asplénie</i>	Reproduction indéterminée	Informateur : Pole d'Informations Flore-Habitat (PIFH)				1995 - 2013
	131859	<i>Asplenium trichomanes</i> subsp. <i>quadri-valens</i> D.E.Mey., 1964	<i>Capillaire, Doradille fausse-capillaire</i>	Reproduction indéterminée	Informateur : Pole d'Informations Flore-Habitat (PIFH)				1992 - 2011
	131863	<i>Asplenium trichomanes</i> subsp. <i>trichomanes</i> L., 1753	<i>Capillaire des murailles, Fausse capillaire, Capillaire rouge, Asplénie</i>	Reproduction indéterminée	Informateur : Pole d'Informations Flore-Habitat (PIFH)				1992 - 2013

Groupe	Code Espèce (CD_NOM)	Nom scientifique de l'espèce	Nomm vernaculaire de l'espèce	Statut(s) biologique(s)	Sources	Degré d'abondance	Effectif inférieur estimé	Effectif supérieur estimé	Année/ Période d'observation
	85469	<i>Azolla filiculoides</i> Lam., 1783	<i>Azolla fausse-fougère, Fougère d'eau</i>	Reproduction indéterminée	Informateur : Pole d'Informations Flore-Habitat (PIFH)				2004 - 2005
	95567	<i>Dryopteris filix-mas</i> (L.) Schott, 1834	<i>Fougère mâle</i>	Reproduction indéterminée	Informateur : Pole d'Informations Flore-Habitat (PIFH)				1994 - 2012
	96508	<i>Equisetum arvense</i> L., 1753	<i>Prêle des champs, Queue-de-renard</i>	Reproduction indéterminée	Informateur : Pole d'Informations Flore-Habitat (PIFH)				1969 - 2015
	96519	<i>Equisetum fluviatile</i> L., 1753	<i>Prêle des eaux, Prêle des cours d'eau, Prêle des rivières</i>	Reproduction indéterminée	Informateur : Pole d'Informations Flore-Habitat (PIFH)				1969 - 2010
	96534	<i>Equisetum palustre</i> L., 1753	<i>Prêle des marais</i>	Reproduction indéterminée	Informateur : Pole d'Informations Flore-Habitat (PIFH)				2011 - 2011
	96539	<i>Equisetum ramosissimum</i> Desf., 1799	<i>Prêle très rameuse, Prêle rameuse</i>	Reproduction indéterminée	Informateur : Pole d'Informations Flore-Habitat (PIFH)				1840 - 2015
	96566	<i>Equisetum x moorei</i> Newman, 1854	<i>Prêle de Moore, Prêle occidentale</i>	Reproduction indéterminée	Informateur : Pole d'Informations Flore-Habitat (PIFH)				1969 - 2010
	114972	<i>Polypodium interjectum</i> Shivas, 1961	<i>Polypode intermédiaire</i>	Reproduction indéterminée	Informateur : Pole d'Informations Flore-Habitat (PIFH)				2003 - 2015
	115076	<i>Polystichum setiferum</i> (Forssk.) T.Moore ex Woyn., 1913	<i>Polystic à frondes soyeuses, Fougère des fleuristes, Aspidium à cils raides</i>	Reproduction indéterminée	Informateur : Pole d'Informations Flore-Habitat (PIFH)				2007 - 2007
Reptiles	77490	<i>Anguis fragilis</i> Linnaeus, 1758	<i>Orvet fragile (L')</i>	Reproduction indéterminée	Informateur : Ligue pour la Protection des Oiseaux (LPO) Auvergne-Rhone-Alpes				2014
	77949	<i>Hierophis viridiflavus</i> (Lacepède, 1789)	<i>Couleuvre verte et jaune (La)</i>	Reproduction indéterminée	Informateur : Ligue pour la Protection des Oiseaux (LPO) Auvergne-Rhone-Alpes				2019
	77619	<i>Lacerta bilineata</i> Daudin, 1802		Reproduction indéterminée	Informateur : Ligue pour la Protection des Oiseaux (LPO) Auvergne-Rhone-Alpes				2019

Groupe	Code Espèce (CD_NOM)	Nom scientifique de l'espèce	Nomm vernaculaire de l'espèce	Statut(s) biologique(s)	Sources	Degré d'abondance	Effectif inférieur estimé	Effectif supérieur estimé	Année/ Période d'observation
	78048	<i>Natrix maura</i> (Linnaeus, 1758)	<i>Couleuvre vipérine</i> (La)	Reproduction indéterminée	Informateur : Ligue pour la Protection des Oiseaux (LPO) Auvergne-Rhone-Alpes				2019
	77756	<i>Podarcis muralis</i> (Laurenti, 1768)	<i>Lézard des murailles</i> (Le)	Reproduction indéterminée	Informateur : Ligue pour la Protection des Oiseaux (LPO) Auvergne-Rhone-Alpes				2019
	78130	<i>Vipera aspis</i> (Linnaeus, 1758)	<i>Vipère aspic</i> (La)	Reproduction indéterminée	Informateur : Ligue pour la Protection des Oiseaux (LPO) Auvergne-Rhone-Alpes				2014
	444446	<i>Zamenis longissimus</i> (Laurenti, 1768)	<i>Couleuvre d'Esculape</i> (La)	Reproduction indéterminée	Informateur : Ligue pour la Protection des Oiseaux (LPO) Auvergne-Rhone-Alpes				2019

7.3 Espèces à statut réglementé

Groupe	Code Espèce (CD_NOM)	Espèce (nom scientifique)	Statut de détermination	Réglementation	
Amphibiens	139	<i>Triturus cristatus</i> (Laurenti, 1768)	Déterminante	Directive 92/43/CEE (Directive européenne dite Directive Habitats-Faune-Flore) (lien) Listes des amphibiens et des reptiles protégés sur l'ensemble du territoire français et les modalités de leur protection (lien)	
	197	<i>Alytes obstetricans</i> (Laurenti, 1768)	Autre	Directive 92/43/CEE (Directive européenne dite Directive Habitats-Faune-Flore) (lien) Listes des amphibiens et des reptiles protégés sur l'ensemble du territoire français et les modalités de leur protection (lien)	
	252	<i>Pelodytes punctatus</i> (Daudin, 1803)	Déterminante	Listes des amphibiens et des reptiles protégés sur l'ensemble du territoire français et les modalités de leur protection (lien)	
	259	<i>Bufo bufo</i> (Linnaeus, 1758)	Déterminante	Listes des amphibiens et des reptiles protégés sur l'ensemble du territoire français et les modalités de leur protection (lien)	
	281	<i>Hyla arborea</i> (Linnaeus, 1758)	Déterminante	Directive 92/43/CEE (Directive européenne dite Directive Habitats-Faune-Flore) (lien) Listes des amphibiens et des reptiles protégés sur l'ensemble du territoire français et les modalités de leur protection (lien)	
	292	<i>Hyla meridionalis</i> Boettger, 1874	Autre	Directive 92/43/CEE (Directive européenne dite Directive Habitats-Faune-Flore) (lien) Listes des amphibiens et des reptiles protégés sur l'ensemble du territoire français et les modalités de leur protection (lien)	
	310	<i>Rana dalmatina</i> Fitzinger in Bonaparte, 1838	Déterminante	Directive 92/43/CEE (Directive européenne dite Directive Habitats-Faune-Flore) (lien) Listes des amphibiens et des reptiles protégés sur l'ensemble du territoire français et les modalités de leur protection (lien)	
	351	<i>Rana temporaria</i> Linnaeus, 1758	Déterminante	Directive 92/43/CEE (Directive européenne dite Directive Habitats-Faune-Flore) (lien) Listes des amphibiens et des reptiles protégés sur l'ensemble du territoire français et les modalités de leur protection (lien) Production des spécimens de grenouille rousse (lien)	
	444430	<i>Ichthyosaura alpestris</i> (Laurenti, 1768)	Déterminante	Listes des amphibiens et des reptiles protégés sur l'ensemble du territoire français et les modalités de leur protection (lien)	
	444432	<i>Lissotriton helveticus</i> (Razoumowsky, 1789)	Autre	Listes des amphibiens et des reptiles protégés sur l'ensemble du territoire français et les modalités de leur protection (lien)	
	444440	<i>Pelophylax kl. esculentus</i> (Linnaeus, 1758)	Déterminante	Directive 92/43/CEE (Directive européenne dite Directive Habitats-Faune-Flore) (lien) Listes des amphibiens et des reptiles protégés sur l'ensemble du territoire français et les modalités de leur protection (lien)	
	444443	<i>Pelophylax ridibundus</i> (Pallas, 1771)	Autre	Directive 92/43/CEE (Directive européenne dite Directive Habitats-Faune-Flore) (lien) Listes des amphibiens et des reptiles protégés sur l'ensemble du territoire français et les modalités de leur protection (lien)	
	459628	<i>Epidalea calamita</i> (Laurenti, 1768)	Déterminante	Directive 92/43/CEE (Directive européenne dite Directive Habitats-Faune-Flore) (lien) Listes des amphibiens et des reptiles protégés sur l'ensemble du territoire français et les modalités de leur protection (lien)	
	Gastéropodes	64141	<i>Vertigo moulinsiana</i> (Dupuy, 1849)	Déterminante	Directive 92/43/CEE (Directive européenne dite Directive Habitats-Faune-Flore) (lien)

Groupe	Code Espèce (CD_NOM)	Espèce (nom scientifique)	Statut de détermination	Réglementation
Insectes	65133	<i>Coenagrion mercuriale</i> (Charpentier, 1840)	Déterminante	Directive 92/43/CEE (Directive européenne dite Directive Habitats-Faune-Flore) (lien)
				Liste des insectes protégés sur l'ensemble du territoire et les modalités de leur protection (lien)
	65231	<i>Gomphus graslinii</i> Rambur, 1842	Déterminante	Directive 92/43/CEE (Directive européenne dite Directive Habitats-Faune-Flore) (lien)
				Liste des insectes protégés sur l'ensemble du territoire et les modalités de leur protection (lien)
	65234	<i>Stylurus flavipes</i> (Charpentier, 1825)	Déterminante	Directive 92/43/CEE (Directive européenne dite Directive Habitats-Faune-Flore) (lien)
				Liste des insectes protégés sur l'ensemble du territoire et les modalités de leur protection (lien)
	65381	<i>Oxygastra curtisii</i> (Dale, 1834)	Déterminante	Directive 92/43/CEE (Directive européenne dite Directive Habitats-Faune-Flore) (lien)
				Liste des insectes protégés sur l'ensemble du territoire et les modalités de leur protection (lien)
Mammifères	60015	<i>Erinaceus europaeus</i> Linnaeus, 1758	Autre	Liste des mammifères terrestres protégés sur l'ensemble du territoire français et les modalités de leur protection (lien)
	60127	<i>Neomys fodiens</i> (Pennant, 1771)	Déterminante	Liste des mammifères terrestres protégés sur l'ensemble du territoire français et les modalités de leur protection (lien)
	60295	<i>Rhinolophus ferrumequinum</i> (Schreber, 1774)	Déterminante	Directive 92/43/CEE (Directive européenne dite Directive Habitats-Faune-Flore) (lien)
				Liste des mammifères terrestres protégés sur l'ensemble du territoire français et les modalités de leur protection (lien)
	60313	<i>Rhinolophus hipposideros</i> (Bechstein, 1800)	Déterminante	Directive 92/43/CEE (Directive européenne dite Directive Habitats-Faune-Flore) (lien)
				Liste des mammifères terrestres protégés sur l'ensemble du territoire français et les modalités de leur protection (lien)
	60330	<i>Rhinolophus euryale</i> Blasius, 1853	Déterminante	Directive 92/43/CEE (Directive européenne dite Directive Habitats-Faune-Flore) (lien)
				Liste des mammifères terrestres protégés sur l'ensemble du territoire français et les modalités de leur protection (lien)
	60345	<i>Barbastella barbastellus</i> (Schreber, 1774)	Déterminante	Directive 92/43/CEE (Directive européenne dite Directive Habitats-Faune-Flore) (lien)
				Liste des mammifères terrestres protégés sur l'ensemble du territoire français et les modalités de leur protection (lien)
60360	<i>Eptesicus serotinus</i> (Schreber, 1774)	Autre	Directive 92/43/CEE (Directive européenne dite Directive Habitats-Faune-Flore) (lien)	
			Liste des mammifères terrestres protégés sur l'ensemble du territoire français et les modalités de leur protection (lien)	
60383	<i>Myotis mystacinus</i> (Kuhl, 1817)	Autre	Directive 92/43/CEE (Directive européenne dite Directive Habitats-Faune-Flore) (lien)	
			Liste des mammifères terrestres protégés sur l'ensemble du territoire français et les modalités de leur protection (lien)	
60400	<i>Myotis emarginatus</i> (É. Geoffroy Saint-Hilaire, 1806)	Déterminante	Directive 92/43/CEE (Directive européenne dite Directive Habitats-Faune-Flore) (lien)	
			Liste des mammifères terrestres protégés sur l'ensemble du territoire français et les modalités de leur protection (lien)	

Groupe	Code Espèce (CD_NOM)	Espèce (nom scientifique)	Statut de détermination	Réglementation
	60408	<i>Myotis nattereri</i> (Kuhl, 1817)	Autre	Directive 92/43/CEE (Directive européenne dite Directive Habitats-Faune-Flore) (lien) Liste des mammifères terrestres protégés sur l'ensemble du territoire français et les modalités de leur protection (lien)
	60418	<i>Myotis myotis</i> (Borkhausen, 1797)	Déterminante	Directive 92/43/CEE (Directive européenne dite Directive Habitats-Faune-Flore) (lien) Liste des mammifères terrestres protégés sur l'ensemble du territoire français et les modalités de leur protection (lien)
	60427	<i>Myotis blythii</i> (Tomes, 1857)	Déterminante	Directive 92/43/CEE (Directive européenne dite Directive Habitats-Faune-Flore) (lien) Liste des mammifères terrestres protégés sur l'ensemble du territoire français et les modalités de leur protection (lien)
	60439	<i>Myotis capaccinii</i> (Bonaparte, 1837)	Déterminante	Directive 92/43/CEE (Directive européenne dite Directive Habitats-Faune-Flore) (lien) Liste des mammifères terrestres protégés sur l'ensemble du territoire français et les modalités de leur protection (lien)
	60461	<i>Nyctalus leisleri</i> (Kuhl, 1817)	Autre	Directive 92/43/CEE (Directive européenne dite Directive Habitats-Faune-Flore) (lien) Liste des mammifères terrestres protégés sur l'ensemble du territoire français et les modalités de leur protection (lien)
	60468	<i>Nyctalus noctula</i> (Schreber, 1774)	Déterminante	Directive 92/43/CEE (Directive européenne dite Directive Habitats-Faune-Flore) (lien) Liste des espèces animales et végétales à la protection desquelles il ne peut être dérogé qu'après avis du Conseil national de la protection de la nature (lien) Liste des mammifères terrestres protégés sur l'ensemble du territoire français et les modalités de leur protection (lien)
	60479	<i>Pipistrellus pipistrellus</i> (Schreber, 1774)	Autre	Directive 92/43/CEE (Directive européenne dite Directive Habitats-Faune-Flore) (lien) Liste des mammifères terrestres protégés sur l'ensemble du territoire français et les modalités de leur protection (lien)
	60489	<i>Pipistrellus pygmaeus</i> (Leach, 1825)	Déterminante	Directive 92/43/CEE (Directive européenne dite Directive Habitats-Faune-Flore) (lien) Liste des mammifères terrestres protégés sur l'ensemble du territoire français et les modalités de leur protection (lien)
	60490	<i>Pipistrellus nathusii</i> (Keyserling & Blasius, 1839)	Déterminante	Directive 92/43/CEE (Directive européenne dite Directive Habitats-Faune-Flore) (lien) Liste des mammifères terrestres protégés sur l'ensemble du territoire français et les modalités de leur protection (lien)
	60506	<i>Hypsugo savii</i> (Bonaparte, 1837)	Déterminante	Directive 92/43/CEE (Directive européenne dite Directive Habitats-Faune-Flore) (lien) Liste des mammifères terrestres protégés sur l'ensemble du territoire français et les modalités de leur protection (lien)
	60518	<i>Plecotus auritus</i> (Linnaeus, 1758)	Autre	Directive 92/43/CEE (Directive européenne dite Directive Habitats-Faune-Flore) (lien) Liste des mammifères terrestres protégés sur l'ensemble du territoire français et les modalités de leur protection (lien)
	60527	<i>Plecotus austriacus</i> (J.B. Fischer, 1829)	Autre	Directive 92/43/CEE (Directive européenne dite Directive Habitats-Faune-Flore) (lien)

Groupe	Code Espèce (CD_NOM)	Espèce (nom scientifique)	Statut de détermination	Réglementation
				Liste des mammifères terrestres protégés sur l'ensemble du territoire français et les modalités de leur protection (lien)
	60557	<i>Tadarida teniotis</i> (Rafinesque, 1814)	Déterminante	Directive 92/43/CEE (Directive européenne dite Directive Habitats-Faune-Flore) (lien) Liste des mammifères terrestres protégés sur l'ensemble du territoire français et les modalités de leur protection (lien)
	60630	<i>Lutra lutra</i> (Linnaeus, 1758)	Déterminante	Directive 92/43/CEE (Directive européenne dite Directive Habitats-Faune-Flore) (lien) Liste des espèces de vertébrés protégées menacées d'extinction en France et dont l'aire de répartition excède le territoire d'un département (lien) Liste des mammifères terrestres protégés sur l'ensemble du territoire français et les modalités de leur protection (lien)
	60686	<i>Mustela erminea</i> Linnaeus, 1758	Déterminante	Liste des espèces de gibier dont la chasse est autorisée (lien)
	60731	<i>Mustela putorius</i> Linnaeus, 1758	Déterminante	Directive 92/43/CEE (Directive européenne dite Directive Habitats-Faune-Flore) (lien) Liste des espèces de gibier dont la chasse est autorisée (lien)
	60831	<i>Genetta genetta</i> (Linnaeus, 1758)	Déterminante	Directive 92/43/CEE (Directive européenne dite Directive Habitats-Faune-Flore) (lien) Liste des mammifères terrestres protégés sur l'ensemble du territoire français et les modalités de leur protection (lien)
	61000	<i>Cervus elaphus</i> Linnaeus, 1758	Déterminante	Liste des espèces de gibier dont la chasse est autorisée (lien)
	61153	<i>Sciurus vulgaris</i> Linnaeus, 1758	Autre	Liste des mammifères terrestres protégés sur l'ensemble du territoire français et les modalités de leur protection (lien)
	61212	<i>Castor fiber</i> Linnaeus, 1758	Déterminante	Directive 92/43/CEE (Directive européenne dite Directive Habitats-Faune-Flore) (lien) Liste des mammifères terrestres protégés sur l'ensemble du territoire français et les modalités de leur protection (lien)
	61258	<i>Arvicola sapidus</i> Miller, 1908	Déterminante	Liste des mammifères terrestres protégés sur l'ensemble du territoire français et les modalités de leur protection (lien)
	61636	<i>Muscardinus avellanarius</i> (Linnaeus, 1758)	Autre	Directive 92/43/CEE (Directive européenne dite Directive Habitats-Faune-Flore) (lien) Liste des mammifères terrestres protégés sur l'ensemble du territoire français et les modalités de leur protection (lien)
	79299	<i>Myotis alcathoe</i> Hellersen & Heller, 2001	Déterminante	Directive 92/43/CEE (Directive européenne dite Directive Habitats-Faune-Flore) (lien) Liste des mammifères terrestres protégés sur l'ensemble du territoire français et les modalités de leur protection (lien)
	79300	<i>Myotis brandtii</i> (Eversmann, 1845)	Déterminante	Directive 92/43/CEE (Directive européenne dite Directive Habitats-Faune-Flore) (lien) Liste des mammifères terrestres protégés sur l'ensemble du territoire français et les modalités de leur protection (lien)
	79301	<i>Myotis bechsteinii</i> (Kuhl, 1817)	Déterminante	Directive 92/43/CEE (Directive européenne dite Directive Habitats-Faune-Flore) (lien) Liste des mammifères terrestres protégés sur l'ensemble du territoire français et les modalités de leur protection (lien)

Groupe	Code Espèce (CD_NOM)	Espèce (nom scientifique)	Statut de détermination	Réglementation
	79302	<i>Eptesicus nilssonii</i> (Keyserling & Blasius, 1839)	Déterminante	Directive 92/43/CEE (Directive européenne dite Directive Habitats-Faune-Flore) (lien)
				Liste des mammifères terrestres protégés sur l'ensemble du territoire français et les modalités de leur protection (lien)
	79303	<i>Pipistrellus kuhlii</i> (Kuhl, 1817)	Autre	Directive 92/43/CEE (Directive européenne dite Directive Habitats-Faune-Flore) (lien)
				Liste des mammifères terrestres protégés sur l'ensemble du territoire français et les modalités de leur protection (lien)
	79305	<i>Miniopterus schreibersii</i> (Kuhl, 1817)	Déterminante	Directive 92/43/CEE (Directive européenne dite Directive Habitats-Faune-Flore) (lien)
				Liste des espèces animales et végétales à la protection desquelles il ne peut être dérogé qu'après avis du Conseil national de la protection de la nature (lien)
				Liste des mammifères terrestres protégés sur l'ensemble du territoire français et les modalités de leur protection (lien)
	200118	<i>Myotis daubentonii</i> (Kuhl, 1817)	Autre	Directive 92/43/CEE (Directive européenne dite Directive Habitats-Faune-Flore) (lien)
				Liste des mammifères terrestres protégés sur l'ensemble du territoire français et les modalités de leur protection (lien)
	Oiseaux	956	<i>Gavia arctica</i> (Linnaeus, 1758)	Déterminante
Liste des oiseaux protégés sur l'ensemble du territoire et les modalités de leur protection (lien)				
959		<i>Gavia immer</i> (Brünnich, 1764)	Déterminante	Directive 79/409/CEE (Directive européenne dite Directive Oiseaux) (lien)
				Liste des espèces animales et végétales à la protection desquelles il ne peut être dérogé qu'après avis du Conseil national de la protection de la nature (lien)
				Liste des oiseaux protégés sur l'ensemble du territoire et les modalités de leur protection (lien)
965		<i>Podiceps cristatus</i> (Linnaeus, 1758)	Déterminante	Liste des oiseaux protégés sur l'ensemble du territoire et les modalités de leur protection (lien)
968		<i>Podiceps grisegena</i> (Boddaert, 1783)	Déterminante	Liste des espèces animales et végétales à la protection desquelles il ne peut être dérogé qu'après avis du Conseil national de la protection de la nature (lien)
				Liste des oiseaux protégés sur l'ensemble du territoire et les modalités de leur protection (lien)
971		<i>Podiceps auritus</i> (Linnaeus, 1758)	Déterminante	Directive 79/409/CEE (Directive européenne dite Directive Oiseaux) (lien)
				Liste des espèces animales et végétales à la protection desquelles il ne peut être dérogé qu'après avis du Conseil national de la protection de la nature (lien)
	Liste des oiseaux protégés sur l'ensemble du territoire et les modalités de leur protection (lien)			
974	<i>Podiceps nigricollis</i> Brehm, 1831	Déterminante	Liste des oiseaux protégés sur l'ensemble du territoire et les modalités de leur protection (lien)	
977	<i>Tachybaptus ruficollis</i> (Pallas, 1764)	Déterminante	Liste des espèces animales et végétales à la protection desquelles il ne peut être dérogé qu'après avis du Conseil national de la protection de la nature (lien)	
			Liste des oiseaux protégés sur l'ensemble du territoire et les modalités de leur protection (lien)	

Groupe	Code Espèce (CD_NOM)	Espèce (nom scientifique)	Statut de détermination	Réglementation
	1952	<i>Mareca penelope</i> (Linnaeus, 1758)	Déterminante	Liste des espèces de gibier dont la chasse est autorisée (lien)
				Prévention de l'introduction et de la propagation des espèces animales exotiques envahissantes sur le territoire de la Martinique (lien)
				Protection et commercialisation de certaines espèces d'oiseaux sur le territoire français national (lien)
	1958	<i>Anas crecca</i> Linnaeus, 1758	Déterminante	Liste des espèces de gibier dont la chasse est autorisée (lien)
				Protection et commercialisation de certaines espèces d'oiseaux sur le territoire français national (lien)
	1972	<i>Spatula clypeata</i> (Linnaeus, 1758)	Déterminante	Liste des espèces de gibier dont la chasse est autorisée (lien)
				Liste des oiseaux représentés dans le département de la Guyane protégés sur l'ensemble du territoire et les modalités de leur protection (lien)
				Prévention de l'introduction et de la propagation des espèces animales exotiques envahissantes sur le territoire de la Guadeloupe (lien)
				Protection et commercialisation de certaines espèces d'oiseaux sur le territoire français national (lien)
	1973	<i>Anas acuta</i> Linnaeus, 1758	Déterminante	Liste des espèces de gibier dont la chasse est autorisée (lien)
				Liste des oiseaux représentés dans le département de la Guyane protégés sur l'ensemble du territoire et les modalités de leur protection (lien)
				Prévention de l'introduction et de la propagation des espèces animales exotiques envahissantes sur le territoire de la Guadeloupe (lien)
				Prévention de l'introduction et de la propagation des espèces animales exotiques envahissantes sur le territoire de la Martinique (lien)
				Protection et commercialisation de certaines espèces d'oiseaux sur le territoire français national (lien)
	1984	<i>Netta rufina</i> (Pallas, 1773)	Déterminante	Liste des espèces de gibier dont la chasse est autorisée (lien)
Protection et commercialisation de certaines espèces d'oiseaux sur le territoire français national (lien)				
1991	<i>Aythya ferina</i> (Linnaeus, 1758)	Déterminante	Liste des espèces de gibier dont la chasse est autorisée (lien)	
			Protection et commercialisation de certaines espèces d'oiseaux sur le territoire français national (lien)	
1995	<i>Aythya nyroca</i> (Güldenstädt, 1770)	Déterminante	Directive 79/409/CEE (Directive européenne dite Directive Oiseaux) (lien)	
			Liste des oiseaux protégés sur l'ensemble du territoire et les modalités de leur protection (lien)	
1998	<i>Aythya fuligula</i> (Linnaeus, 1758)	Déterminante	Liste des espèces de gibier dont la chasse est autorisée (lien)	
			Protection et commercialisation de certaines espèces d'oiseaux sur le territoire français national (lien)	
2001	<i>Aythya marila</i> (Linnaeus, 1760)	Déterminante	Liste des espèces de gibier dont la chasse est autorisée (lien)	
			Protection et commercialisation de certaines espèces d'oiseaux sur le territoire français national (lien)	
2411	<i>Gavia stellata</i> (Pontoppidan, 1763)	Déterminante	Directive 79/409/CEE (Directive européenne dite Directive Oiseaux) (lien)	
			Liste des espèces animales et végétales à la protection desquelles il ne peut être dérogé qu'après avis du Conseil national de la protection de la nature (lien)	
			Liste des oiseaux protégés sur l'ensemble du territoire et les modalités de leur protection (lien)	

Groupe	Code Espèce (CD_NOM)	Espèce (nom scientifique)	Statut de détermination	Réglementation
	2440	<i>Phalacrocorax carbo</i> (Linnaeus, 1758)	Déterminante	Liste des espèces animales et végétales à la protection desquelles il ne peut être dérogé qu'après avis du Conseil national de la protection de la nature (lien) Liste des oiseaux protégés sur l'ensemble du territoire et les modalités de leur protection (lien)
	2473	<i>Botaurus stellaris</i> (Linnaeus, 1758)	Déterminante	Directive 79/409/CEE (Directive européenne dite Directive Oiseaux) (lien) Liste des espèces animales et végétales à la protection desquelles il ne peut être dérogé qu'après avis du Conseil national de la protection de la nature (lien) Liste des oiseaux protégés sur l'ensemble du territoire et les modalités de leur protection (lien)
	2477	<i>Ixobrychus minutus</i> (Linnaeus, 1766)	Déterminante	Directive 79/409/CEE (Directive européenne dite Directive Oiseaux) (lien) Liste des espèces de vertébrés protégées menacées d'extinction en France et dont l'aire de répartition excède le territoire d'un département (lien) Liste des oiseaux protégés sur l'ensemble du territoire et les modalités de leur protection (lien)
	2481	<i>Nycticorax nycticorax</i> (Linnaeus, 1758)	Déterminante	Directive 79/409/CEE (Directive européenne dite Directive Oiseaux) (lien) Liste des espèces animales et végétales à la protection desquelles il ne peut être dérogé qu'après avis du Conseil national de la protection de la nature (lien) Liste des oiseaux protégés sur l'ensemble du territoire et les modalités de leur protection (lien) Liste des oiseaux représentés dans le département de la Guyane protégés sur l'ensemble du territoire et les modalités de leur protection (lien)
	2489	<i>Bubulcus ibis</i> (Linnaeus, 1758)	Déterminante	Liste des espèces animales et végétales à la protection desquelles il ne peut être dérogé qu'après avis du Conseil national de la protection de la nature (lien) Liste des oiseaux protégés sur l'ensemble du territoire et les modalités de leur protection (lien) Liste des oiseaux représentés dans le département de la Guyane protégés sur l'ensemble du territoire et les modalités de leur protection (lien)
	2497	<i>Egretta garzetta</i> (Linnaeus, 1766)	Déterminante	Directive 79/409/CEE (Directive européenne dite Directive Oiseaux) (lien) Liste des oiseaux protégés sur l'ensemble du territoire et les modalités de leur protection (lien) Liste des oiseaux représentés dans le département de la Guyane protégés sur l'ensemble du territoire et les modalités de leur protection (lien) Prévention de l'introduction et de la propagation des espèces animales exotiques envahissantes sur le territoire de la Guadeloupe (lien)
	2504	<i>Ardea alba</i> Linnaeus, 1758	Déterminante	Directive 79/409/CEE (Directive européenne dite Directive Oiseaux) (lien) Liste des espèces animales et végétales à la protection desquelles il ne peut être dérogé qu'après avis du Conseil national de la protection de la nature (lien) Liste des oiseaux protégés sur l'ensemble du territoire et les modalités de leur protection (lien) Liste des oiseaux représentés dans le département de la Guyane protégés sur l'ensemble du territoire et les modalités de leur protection (lien)
	2506	<i>Ardea cinerea</i> Linnaeus, 1758	Déterminante	Liste des oiseaux protégés sur l'ensemble du territoire et les modalités de leur protection (lien)

Groupe	Code Espèce (CD_NOM)	Espèce (nom scientifique)	Statut de détermination	Réglementation
				Prévention de l'introduction et de la propagation des espèces animales exotiques envahissantes sur le territoire de la Réunion (lien)
	2508	<i>Ardea purpurea</i> <i>Linnaeus, 1766</i>	Déterminante	Directive 79/409/CEE (Directive européenne dite Directive Oiseaux) (lien) Liste des oiseaux protégés sur l'ensemble du territoire et les modalités de leur protection (lien)
	2514	<i>Ciconia nigra</i> (<i>Linnaeus, 1758</i>)	Déterminante	Directive 79/409/CEE (Directive européenne dite Directive Oiseaux) (lien) Liste des espèces animales et végétales à la protection desquelles il ne peut être dérogé qu'après avis du Conseil national de la protection de la nature (lien) Liste des oiseaux protégés sur l'ensemble du territoire et les modalités de leur protection (lien)
	2522	<i>Plegadis falcinellus</i> <i>(Linnaeus, 1766)</i>	Déterminante	Directive 79/409/CEE (Directive européenne dite Directive Oiseaux) (lien) Liste des espèces animales et végétales à la protection desquelles il ne peut être dérogé qu'après avis du Conseil national de la protection de la nature (lien) Liste des oiseaux protégés sur l'ensemble du territoire et les modalités de leur protection (lien) Prévention de l'introduction et de la propagation des espèces animales exotiques envahissantes sur le territoire de la Guadeloupe (lien) Prévention de l'introduction et de la propagation des espèces animales exotiques envahissantes sur le territoire de la Martinique (lien) Prévention de l'introduction et de la propagation des espèces animales exotiques envahissantes sur le territoire de la Réunion (lien)
	2530	<i>Platalea leucorodia</i> <i>Linnaeus, 1758</i>	Déterminante	Directive 79/409/CEE (Directive européenne dite Directive Oiseaux) (lien) Liste des oiseaux protégés sur l'ensemble du territoire et les modalités de leur protection (lien)
	2538	<i>Lymnocyptes minimus</i> <i>(Brünnich, 1764)</i>	Déterminante	Liste des espèces de gibier dont la chasse est autorisée (lien) Protection et commercialisation de certaines espèces d'oiseaux sur le territoire français national (lien)
	2543	<i>Gallinago gallinago</i> <i>(Linnaeus, 1758)</i>	Déterminante	Liste des espèces de gibier dont la chasse est autorisée (lien) Protection et commercialisation de certaines espèces d'oiseaux sur le territoire français national (lien)
	2559	<i>Scolopax rusticola</i> <i>Linnaeus, 1758</i>	Déterminante	Liste des espèces de gibier dont la chasse est autorisée (lien) Protection et commercialisation de certaines espèces d'oiseaux sur le territoire français national (lien)
	2563	<i>Limosa limosa</i> <i>(Linnaeus, 1758)</i>	Déterminante	Liste des espèces de gibier dont la chasse est autorisée (lien) Protection et commercialisation de certaines espèces d'oiseaux sur le territoire français national (lien)
	2576	<i>Numenius arquata</i> <i>(Linnaeus, 1758)</i>	Déterminante	Liste des espèces de gibier dont la chasse est autorisée (lien) Prévention de l'introduction et de la propagation des espèces animales exotiques envahissantes sur le territoire de la Réunion (lien) Protection et commercialisation de certaines espèces d'oiseaux sur le territoire français national (lien)
	2584	<i>Tringa erythropus</i> <i>(Pallas, 1764)</i>	Déterminante	Liste des espèces de gibier dont la chasse est autorisée (lien) Protection et commercialisation de certaines espèces d'oiseaux sur le territoire français national (lien)

Groupe	Code Espèce (CD_NOM)	Espèce (nom scientifique)	Statut de détermination	Réglementation
	2616	<i>Actitis hypoleucos</i> (Linnaeus, 1758)	Déterminante	Liste des oiseaux protégés sur l'ensemble du territoire et les modalités de leur protection (lien) Prévention de l'introduction et de la propagation des espèces animales exotiques envahissantes sur le territoire de la Réunion (lien)
	2623	<i>Buteo buteo</i> (Linnaeus, 1758)	Autre	Liste des oiseaux protégés sur l'ensemble du territoire et les modalités de leur protection (lien)
	2645	<i>Aquila chrysaetos</i> (Linnaeus, 1758)	Déterminante	Directive 79/409/CEE (Directive européenne dite Directive Oiseaux) (lien) Liste des espèces animales et végétales à la protection desquelles il ne peut être dérogé qu'après avis du Conseil national de la protection de la nature (lien) Liste des oiseaux protégés sur l'ensemble du territoire et les modalités de leur protection (lien)
	2660	<i>Pandion haliaetus</i> (Linnaeus, 1758)	Déterminante	Directive 79/409/CEE (Directive européenne dite Directive Oiseaux) (lien) Liste des espèces animales et végétales à la protection desquelles il ne peut être dérogé qu'après avis du Conseil national de la protection de la nature (lien) Liste des oiseaux protégés sur l'ensemble du territoire et les modalités de leur protection (lien) Liste des oiseaux représentés dans le département de la Guyane protégés sur l'ensemble du territoire et les modalités de leur protection (lien)
	2669	<i>Falco tinnunculus</i> Linnaeus, 1758	Autre	Liste des oiseaux protégés sur l'ensemble du territoire et les modalités de leur protection (lien) Liste des oiseaux représentés dans le département de la Guyane protégés sur l'ensemble du territoire et les modalités de leur protection (lien) Prévention de l'introduction et de la propagation des espèces animales exotiques envahissantes sur le territoire de la Guadeloupe (lien)
	2679	<i>Falco subbuteo</i> Linnaeus, 1758	Déterminante	Liste des oiseaux protégés sur l'ensemble du territoire et les modalités de leur protection (lien)
	2706	<i>Cygnus olor</i> (Gmelin, 1803)	Autre	Liste des oiseaux protégés sur l'ensemble du territoire et les modalités de leur protection (lien)
	2715	<i>Cygnus cygnus</i> (Linnaeus, 1758)	Déterminante	Directive 79/409/CEE (Directive européenne dite Directive Oiseaux) (lien) Liste des oiseaux protégés sur l'ensemble du territoire et les modalités de leur protection (lien)
	2720	<i>Anser fabalis</i> (Latham, 1787)	Déterminante	Liste des espèces de gibier dont la chasse est autorisée (lien) Protection et commercialisation de certaines espèces d'oiseaux sur le territoire français national (lien)
	2734	<i>Anser albifrons</i> (Scopoli, 1769)	Déterminante	Liste des espèces de gibier dont la chasse est autorisée (lien) Protection et commercialisation de certaines espèces d'oiseaux sur le territoire français national (lien)
	2750	<i>Branta leucopsis</i> (Bechstein, 1803)	Déterminante	Directive 79/409/CEE (Directive européenne dite Directive Oiseaux) (lien) Liste des oiseaux protégés sur l'ensemble du territoire et les modalités de leur protection (lien)
	2767	<i>Tadorna tadorna</i> (Linnaeus, 1758)	Déterminante	Liste des oiseaux protégés sur l'ensemble du territoire et les modalités de leur protection (lien)
	2801	<i>Melanitta fusca</i> (Linnaeus, 1758)	Déterminante	Liste des espèces de gibier dont la chasse est autorisée (lien) Protection et commercialisation de certaines espèces d'oiseaux sur le territoire français national (lien)

Groupe	Code Espèce (CD_NOM)	Espèce (nom scientifique)	Statut de détermination	Réglementation
	2808	<i>Bucephala clangula</i> (Linnaeus, 1758)	Déterminante	Liste des espèces de gibier dont la chasse est autorisée (lien)
				Protection et commercialisation de certaines espèces d'oiseaux sur le territoire français national (lien)
	2816	<i>Mergus serrator</i> Linnaeus, 1758	Déterminante	Liste des espèces animales et végétales à la protection desquelles il ne peut être dérogé qu'après avis du Conseil national de la protection de la nature (lien)
				Liste des oiseaux protégés sur l'ensemble du territoire et les modalités de leur protection (lien)
	2818	<i>Mergus merganser</i> Linnaeus, 1758	Déterminante	Liste des oiseaux protégés sur l'ensemble du territoire et les modalités de leur protection (lien)
	2832	<i>Pernis apivorus</i> (Linnaeus, 1758)	Autre	Directive 79/409/CEE (Directive européenne dite Directive Oiseaux) (lien)
				Liste des oiseaux protégés sur l'ensemble du territoire et les modalités de leur protection (lien)
	2840	<i>Milvus migrans</i> (Boddaert, 1783)	Autre	Directive 79/409/CEE (Directive européenne dite Directive Oiseaux) (lien)
				Liste des oiseaux protégés sur l'ensemble du territoire et les modalités de leur protection (lien)
				Prévention de l'introduction et de la propagation des espèces animales exotiques envahissantes sur le territoire de la Guadeloupe (lien)
				Prévention de l'introduction et de la propagation des espèces animales exotiques envahissantes sur le territoire de la Réunion (lien)
	2844	<i>Milvus milvus</i> (Linnaeus, 1758)	Déterminante	Directive 79/409/CEE (Directive européenne dite Directive Oiseaux) (lien)
				Liste des espèces animales et végétales à la protection desquelles il ne peut être dérogé qu'après avis du Conseil national de la protection de la nature (lien)
				Liste des oiseaux protégés sur l'ensemble du territoire et les modalités de leur protection (lien)
	2873	<i>Circaetus gallicus</i> (Gmelin, 1788)	Déterminante	Directive 79/409/CEE (Directive européenne dite Directive Oiseaux) (lien)
				Liste des oiseaux protégés sur l'ensemble du territoire et les modalités de leur protection (lien)
2878	<i>Circus aeruginosus</i> (Linnaeus, 1758)	Déterminante	Directive 79/409/CEE (Directive européenne dite Directive Oiseaux) (lien)	
			Liste des oiseaux protégés sur l'ensemble du territoire et les modalités de leur protection (lien)	
			Prévention de l'introduction et de la propagation des espèces animales exotiques envahissantes sur le territoire de la Guadeloupe (lien)	
2881	<i>Circus cyaneus</i> (Linnaeus, 1766)	Déterminante	Directive 79/409/CEE (Directive européenne dite Directive Oiseaux) (lien)	
			Liste des espèces animales et végétales à la protection desquelles il ne peut être dérogé qu'après avis du Conseil national de la protection de la nature (lien)	
			Liste des oiseaux protégés sur l'ensemble du territoire et les modalités de leur protection (lien)	
2887	<i>Circus pygargus</i> (Linnaeus, 1758)	Déterminante	Directive 79/409/CEE (Directive européenne dite Directive Oiseaux) (lien)	
			Liste des oiseaux protégés sur l'ensemble du territoire et les modalités de leur protection (lien)	
2891	<i>Accipiter gentilis</i> (Linnaeus, 1758)	Déterminante	Liste des espèces animales et végétales à la protection desquelles il ne peut être dérogé qu'après avis du Conseil national de la protection de la nature (lien)	
			Liste des oiseaux protégés sur l'ensemble du territoire et les modalités de leur protection (lien)	

Groupe	Code Espèce (CD_NOM)	Espèce (nom scientifique)	Statut de détermination	Réglementation
	2895	<i>Accipiter nisus</i> (Linnaeus, 1758)	Autre	Liste des oiseaux protégés sur l'ensemble du territoire et les modalités de leur protection (lien)
	2911	<i>Calidris alpina</i> (Linnaeus, 1758)	Déterminante	Liste des espèces animales et végétales à la protection desquelles il ne peut être dérogé qu'après avis du Conseil national de la protection de la nature (lien)
Liste des oiseaux protégés sur l'ensemble du territoire et les modalités de leur protection (lien)				
Liste des oiseaux représentés dans le département de la Guyane protégés sur l'ensemble du territoire et les modalités de leur protection (lien)				
Prévention de l'introduction et de la propagation des espèces animales exotiques envahissantes sur le territoire de la Guadeloupe (lien)				
Prévention de l'introduction et de la propagation des espèces animales exotiques envahissantes sur le territoire de la Martinique (lien)				
	2938	<i>Falco peregrinus Tunstall, 1771</i>	Déterminante	Directive 79/409/CEE (Directive européenne dite Directive Oiseaux) (lien)
Liste des espèces animales et végétales à la protection desquelles il ne peut être dérogé qu'après avis du Conseil national de la protection de la nature (lien)				
Liste des oiseaux protégés sur l'ensemble du territoire et les modalités de leur protection (lien)				
Liste des oiseaux représentés dans le département de la Guyane protégés sur l'ensemble du territoire et les modalités de leur protection (lien)				
Prévention de l'introduction et de la propagation des espèces animales exotiques envahissantes sur le territoire de la Guadeloupe (lien)				
Prévention de l'introduction et de la propagation des espèces animales exotiques envahissantes sur le territoire de la Martinique (lien)				
	2996	<i>Coturnix coturnix</i> (Linnaeus, 1758)	Déterminante	Liste des espèces de gibier dont la chasse est autorisée (lien)
Protection et commercialisation de certaines espèces d'oiseaux sur le territoire français national (lien)				
	3036	<i>Rallus aquaticus</i> Linnaeus, 1758	Déterminante	Liste des espèces de gibier dont la chasse est autorisée (lien)
Protection et commercialisation de certaines espèces d'oiseaux sur le territoire français national (lien)				
	3039	<i>Porzana porzana</i> (Linnaeus, 1766)	Déterminante	Directive 79/409/CEE (Directive européenne dite Directive Oiseaux) (lien)
Liste des espèces animales et végétales à la protection desquelles il ne peut être dérogé qu'après avis du Conseil national de la protection de la nature (lien)				
Liste des oiseaux protégés sur l'ensemble du territoire et les modalités de leur protection (lien)				
Prévention de l'introduction et de la propagation des espèces animales exotiques envahissantes sur le territoire de la Guadeloupe (lien)				
	3070	<i>Fulica atra</i> Linnaeus, 1758	Déterminante	Liste des espèces de gibier dont la chasse est autorisée (lien)
Protection et commercialisation de certaines espèces d'oiseaux sur le territoire français national (lien)				
	3089	<i>Tetrax tetrax</i> (Linnaeus, 1758)	Déterminante	Directive 79/409/CEE (Directive européenne dite Directive Oiseaux) (lien)
Liste des espèces de vertébrés protégées menacées d'extinction en France et dont l'aire de répartition excède le territoire d'un département (lien)				
Liste des oiseaux protégés sur l'ensemble du territoire et les modalités de leur protection (lien)				

Groupe	Code Espèce (CD_NOM)	Espèce (nom scientifique)	Statut de détermination	Réglementation
	3112	<i>Himantopus himantopus</i> (Linnaeus, 1758)	Déterminante	Directive 79/409/CEE (Directive européenne dite Directive Oiseaux) (lien)
				Liste des espèces animales et végétales à la protection desquelles il ne peut être dérogé qu'après avis du Conseil national de la protection de la nature (lien)
				Liste des oiseaux protégés sur l'ensemble du territoire et les modalités de leur protection (lien)
	3120	<i>Burhinus oedicnemus</i> (Linnaeus, 1758)	Déterminante	Directive 79/409/CEE (Directive européenne dite Directive Oiseaux) (lien)
				Liste des oiseaux protégés sur l'ensemble du territoire et les modalités de leur protection (lien)
	3136	<i>Charadrius dubius</i> Scopoli, 1786	Déterminante	Liste des oiseaux protégés sur l'ensemble du territoire et les modalités de leur protection (lien)
	3187	<i>Vanellus vanellus</i> (Linnaeus, 1758)	Déterminante	Liste des espèces de gibier dont la chasse est autorisée (lien)
				Protection et commercialisation de certaines espèces d'oiseaux sur le territoire français national (lien)
	3293	<i>Larus canus</i> Linnaeus, 1758	Déterminante	Liste des espèces animales et végétales à la protection desquelles il ne peut être dérogé qu'après avis du Conseil national de la protection de la nature (lien)
				Liste des oiseaux protégés sur l'ensemble du territoire et les modalités de leur protection (lien)
				Liste des oiseaux représentés dans le département de la Guyane protégés sur l'ensemble du territoire et les modalités de leur protection (lien)
	3297	<i>Larus fuscus</i> Linnaeus, 1758	Déterminante	Liste des oiseaux protégés sur l'ensemble du territoire et les modalités de leur protection (lien)
				Liste des oiseaux représentés dans le département de la Guyane protégés sur l'ensemble du territoire et les modalités de leur protection (lien)
				Prévention de l'introduction et de la propagation des espèces animales exotiques envahissantes sur le territoire de la Guadeloupe (lien)
	3302	<i>Larus argentatus</i> Pontoppidan, 1763	Déterminante	Liste des espèces animales et végétales à la protection desquelles il ne peut être dérogé qu'après avis du Conseil national de la protection de la nature (lien)
				Liste des oiseaux protégés sur l'ensemble du territoire et les modalités de leur protection (lien)
	3343	<i>Sterna hirundo</i> Linnaeus, 1758	Déterminante	Directive 79/409/CEE (Directive européenne dite Directive Oiseaux) (lien)
				Liste des espèces animales et végétales à la protection desquelles il ne peut être dérogé qu'après avis du Conseil national de la protection de la nature (lien)
				Liste des oiseaux protégés sur l'ensemble du territoire et les modalités de leur protection (lien)
				Liste des oiseaux représentés dans le département de la Guyane protégés sur l'ensemble du territoire et les modalités de leur protection (lien)
				Prévention de l'introduction et de la propagation des espèces animales exotiques envahissantes sur le territoire de la Guadeloupe (lien)
Prévention de l'introduction et de la propagation des espèces animales exotiques envahissantes sur le territoire de la Martinique (lien)				
Prévention de l'introduction et de la propagation des espèces animales exotiques envahissantes sur le territoire de la Réunion (lien)				

Groupe	Code Espèce (CD_NOM)	Espèce (nom scientifique)	Statut de détermination	Réglementation
	3371	<i>Chlidonias niger</i> (Linnaeus, 1758)	Déterminante	Directive 79/409/CEE (Directive européenne dite Directive Oiseaux) (lien)
				Liste des espèces animales et végétales à la protection desquelles il ne peut être dérogé qu'après avis du Conseil national de la protection de la nature (lien)
				Liste des oiseaux protégés sur l'ensemble du territoire et les modalités de leur protection (lien)
				Liste des oiseaux représentés dans le département de la Guyane protégés sur l'ensemble du territoire et les modalités de leur protection (lien)
	3422	<i>Columba oenas</i> Linnaeus, 1758	Déterminante	Liste des espèces de gibier dont la chasse est autorisée (lien)
				Protection et commercialisation de certaines espèces d'oiseaux sur le territoire français national (lien)
	3439	<i>Streptopelia turtur</i> (Linnaeus, 1758)	Déterminante	Liste des espèces de gibier dont la chasse est autorisée (lien)
				Protection et commercialisation de certaines espèces d'oiseaux sur le territoire français national (lien)
	3465	<i>Cuculus canorus</i> Linnaeus, 1758	Autre	Liste des oiseaux protégés sur l'ensemble du territoire et les modalités de leur protection (lien)
	3482	<i>Tyto alba</i> (Scopoli, 1769)	Déterminante	Liste des oiseaux protégés sur l'ensemble du territoire et les modalités de leur protection (lien)
				Liste des oiseaux représentés dans le département de la Guyane protégés sur l'ensemble du territoire et les modalités de leur protection (lien)
	3489	<i>Otus scops</i> (Linnaeus, 1758)	Déterminante	Liste des oiseaux protégés sur l'ensemble du territoire et les modalités de leur protection (lien)
	3493	<i>Bubo bubo</i> (Linnaeus, 1758)	Déterminante	Directive 79/409/CEE (Directive européenne dite Directive Oiseaux) (lien)
				Liste des oiseaux protégés sur l'ensemble du territoire et les modalités de leur protection (lien)
3511	<i>Athene noctua</i> (Scopoli, 1769)	Déterminante	Liste des oiseaux protégés sur l'ensemble du territoire et les modalités de leur protection (lien)	
3518	<i>Strix aluco</i> Linnaeus, 1758	Autre	Liste des oiseaux protégés sur l'ensemble du territoire et les modalités de leur protection (lien)	
3522	<i>Asio otus</i> (Linnaeus, 1758)	Autre	Liste des espèces animales et végétales à la protection desquelles il ne peut être dérogé qu'après avis du Conseil national de la protection de la nature (lien)	
			Liste des oiseaux protégés sur l'ensemble du territoire et les modalités de leur protection (lien)	
3540	<i>Caprimulgus europaeus</i> Linnaeus, 1758	Déterminante	Directive 79/409/CEE (Directive européenne dite Directive Oiseaux) (lien)	
			Liste des oiseaux protégés sur l'ensemble du territoire et les modalités de leur protection (lien)	
3551	<i>Apus apus</i> (Linnaeus, 1758)	Autre	Liste des oiseaux protégés sur l'ensemble du territoire et les modalités de leur protection (lien)	
3561	<i>Tachymarptis melba</i> (Linnaeus, 1758)	Déterminante	Liste des oiseaux protégés sur l'ensemble du territoire et les modalités de leur protection (lien)	
			Liste des oiseaux représentés dans le département de la Guyane protégés sur l'ensemble du territoire et les modalités de leur protection (lien)	
			Prévention de l'introduction et de la propagation des espèces animales exotiques envahissantes sur le territoire de la Guadeloupe (lien)	
3571	<i>Alcedo atthis</i> (Linnaeus, 1758)	Déterminante	Directive 79/409/CEE (Directive européenne dite Directive Oiseaux) (lien)	
			Liste des oiseaux protégés sur l'ensemble du territoire et les modalités de leur protection (lien)	

Groupe	Code Espèce (CD_NOM)	Espèce (nom scientifique)	Statut de détermination	Réglementation
	3582	<i>Merops apiaster</i> <i>Linnaeus, 1758</i>	Déterminante	Liste des oiseaux protégés sur l'ensemble du territoire et les modalités de leur protection (lien)
	3590	<i>Upupa epops</i> <i>Linnaeus, 1758</i>	Déterminante	Liste des oiseaux protégés sur l'ensemble du territoire et les modalités de leur protection (lien)
	3595	<i>Jynx torquilla</i> <i>Linnaeus, 1758</i>	Déterminante	Liste des oiseaux protégés sur l'ensemble du territoire et les modalités de leur protection (lien)
	3603	<i>Picus viridis</i> <i>Linnaeus, 1758</i>	Autre	Liste des oiseaux protégés sur l'ensemble du territoire et les modalités de leur protection (lien)
	3608	<i>Dryocopus martius</i> <i>(Linnaeus, 1758)</i>	Autre	Directive 79/409/CEE (Directive européenne dite Directive Oiseaux) (lien)
				Liste des oiseaux protégés sur l'ensemble du territoire et les modalités de leur protection (lien)
	3611	<i>Dendrocopos major</i> <i>(Linnaeus, 1758)</i>	Autre	Liste des oiseaux protégés sur l'ensemble du territoire et les modalités de leur protection (lien)
	3630	<i>Dendrocopos minor</i> <i>(Linnaeus, 1758)</i>	Autre	Liste des oiseaux protégés sur l'ensemble du territoire et les modalités de leur protection (lien)
	3638	<i>Picoides tridactylus</i> <i>(Linnaeus, 1758)</i>	Déterminante	Directive 79/409/CEE (Directive européenne dite Directive Oiseaux) (lien)
				Liste des espèces animales et végétales à la protection desquelles il ne peut être dérogé qu'après avis du Conseil national de la protection de la nature (lien)
				Liste des oiseaux protégés sur l'ensemble du territoire et les modalités de leur protection (lien)
	3670	<i>Lullula arborea</i> <i>(Linnaeus, 1758)</i>	Déterminante	Directive 79/409/CEE (Directive européenne dite Directive Oiseaux) (lien)
				Liste des oiseaux protégés sur l'ensemble du territoire et les modalités de leur protection (lien)
	3676	<i>Alauda arvensis</i> <i>Linnaeus, 1758</i>	Déterminante	Liste des espèces de gibier dont la chasse est autorisée (lien)
				Protection et commercialisation de certaines espèces d'oiseaux sur le territoire français national (lien)
	3688	<i>Riparia riparia</i> <i>(Linnaeus, 1758)</i>	Déterminante	Liste des espèces animales et végétales à la protection desquelles il ne peut être dérogé qu'après avis du Conseil national de la protection de la nature (lien)
				Liste des oiseaux protégés sur l'ensemble du territoire et les modalités de leur protection (lien)
				Liste des oiseaux représentés dans le département de la Guyane protégés sur l'ensemble du territoire et les modalités de leur protection (lien)
				Prévention de l'introduction et de la propagation des espèces animales exotiques envahissantes sur le territoire de la Guadeloupe (lien)
				Prévention de l'introduction et de la propagation des espèces animales exotiques envahissantes sur le territoire de la Martinique (lien)
	3692	<i>Ptyonoprogne rupestris</i> <i>(Scopoli, 1769)</i>	Déterminante	Liste des oiseaux protégés sur l'ensemble du territoire et les modalités de leur protection (lien)
	3696	<i>Hirundo rustica</i> <i>Linnaeus, 1758</i>	Autre	Liste des espèces animales et végétales à la protection desquelles il ne peut être dérogé qu'après avis du Conseil national de la protection de la nature (lien)
				Liste des oiseaux protégés sur l'ensemble du territoire et les modalités de leur protection (lien)
				Liste des oiseaux représentés dans le département de la Guyane protégés sur l'ensemble du territoire et les modalités de leur protection (lien)

Groupe	Code Espèce (CD_NOM)	Espèce (nom scientifique)	Statut de détermination	Réglementation
	3713	<i>Anthus campestris</i> (Linnaeus, 1758)	Déterminante	Directive 79/409/CEE (Directive européenne dite Directive Oiseaux) (lien) Liste des oiseaux protégés sur l'ensemble du territoire et les modalités de leur protection (lien)
	3723	<i>Anthus trivialis</i> (Linnaeus, 1758)	Autre	Liste des oiseaux protégés sur l'ensemble du territoire et les modalités de leur protection (lien)
	3726	<i>Anthus pratensis</i> (Linnaeus, 1758)	Déterminante	Liste des oiseaux protégés sur l'ensemble du territoire et les modalités de leur protection (lien)
	3733	<i>Anthus spinoletta</i> (Linnaeus, 1758)	Déterminante	Liste des oiseaux protégés sur l'ensemble du territoire et les modalités de leur protection (lien)
	3741	<i>Motacilla flava</i> Linnaeus, 1758	Déterminante	Liste des oiseaux protégés sur l'ensemble du territoire et les modalités de leur protection (lien)
	3755	<i>Motacilla cinerea</i> Tunstall, 1771	Autre	Liste des oiseaux protégés sur l'ensemble du territoire et les modalités de leur protection (lien)
	3764	<i>Parus major</i> Linnaeus, 1758	Autre	Liste des oiseaux protégés sur l'ensemble du territoire et les modalités de leur protection (lien)
	3774	<i>Sitta europaea</i> Linnaeus, 1758	Autre	Liste des oiseaux protégés sur l'ensemble du territoire et les modalités de leur protection (lien)
	3791	<i>Certhia brachydactyla</i> C.L. Brehm, 1820	Autre	Liste des oiseaux protégés sur l'ensemble du territoire et les modalités de leur protection (lien)
	3798	<i>Remiz pendulinus</i> (Linnaeus, 1758)	Déterminante	Liste des espèces animales et végétales à la protection desquelles il ne peut être dérogé qu'après avis du Conseil national de la protection de la nature (lien) Liste des oiseaux protégés sur l'ensemble du territoire et les modalités de leur protection (lien)
	3803	<i>Oriolus oriolus</i> (Linnaeus, 1758)	Autre	Liste des oiseaux protégés sur l'ensemble du territoire et les modalités de leur protection (lien)
	3807	<i>Lanius collurio</i> Linnaeus, 1758	Déterminante	Directive 79/409/CEE (Directive européenne dite Directive Oiseaux) (lien) Liste des oiseaux protégés sur l'ensemble du territoire et les modalités de leur protection (lien)
	3814	<i>Lanius excubitor</i> Linnaeus, 1758	Déterminante	Liste des espèces animales et végétales à la protection desquelles il ne peut être dérogé qu'après avis du Conseil national de la protection de la nature (lien) Liste des oiseaux protégés sur l'ensemble du territoire et les modalités de leur protection (lien)
	3941	<i>Motacilla alba</i> Linnaeus, 1758	Autre	Liste des oiseaux protégés sur l'ensemble du territoire et les modalités de leur protection (lien) Liste des oiseaux représentés dans le département de la Guyane protégés sur l'ensemble du territoire et les modalités de leur protection (lien) Prévention de l'introduction et de la propagation des espèces animales exotiques envahissantes sur le territoire de la Réunion (lien)
	3958	<i>Cinclus cinclus</i> (Linnaeus, 1758)	Déterminante	Liste des oiseaux protégés sur l'ensemble du territoire et les modalités de leur protection (lien)
	3967	<i>Troglodytes troglodytes</i> (Linnaeus, 1758)	Autre	Liste des espèces animales et végétales à la protection desquelles il ne peut être dérogé qu'après avis du Conseil national de la protection de la nature (lien) Liste des oiseaux protégés sur l'ensemble du territoire et les modalités de leur protection (lien)
	4001	<i>Erithacus rubecula</i> (Linnaeus, 1758)	Autre	Liste des oiseaux protégés sur l'ensemble du territoire et les modalités de leur protection (lien)

Groupe	Code Espèce (CD_NOM)	Espèce (nom scientifique)	Statut de détermination	Réglementation
	4013	<i>Luscinia megarhynchos</i> C. L. Brehm, 1831	Autre	Liste des oiseaux protégés sur l'ensemble du territoire et les modalités de leur protection (lien)
	4023	<i>Luscinia svecica</i> (Linnaeus, 1758)	Déterminante	Directive 79/409/CEE (Directive européenne dite Directive Oiseaux) (lien) Liste des oiseaux protégés sur l'ensemble du territoire et les modalités de leur protection (lien)
	4035	<i>Phoenicurus ochruros</i> (S. G. Gmelin, 1774)	Autre	Liste des oiseaux protégés sur l'ensemble du territoire et les modalités de leur protection (lien)
	4040	<i>Phoenicurus phoenicurus</i> (Linnaeus, 1758)	Autre	Liste des oiseaux protégés sur l'ensemble du territoire et les modalités de leur protection (lien)
	4049	<i>Saxicola rubetra</i> (Linnaeus, 1758)	Déterminante	Liste des espèces animales et végétales à la protection desquelles il ne peut être dérogé qu'après avis du Conseil national de la protection de la nature (lien) Liste des oiseaux protégés sur l'ensemble du territoire et les modalités de leur protection (lien)
	4064	<i>Oenanthe oenanthe</i> (Linnaeus, 1758)	Déterminante	Liste des espèces animales et végétales à la protection desquelles il ne peut être dérogé qu'après avis du Conseil national de la protection de la nature (lien) Liste des oiseaux protégés sur l'ensemble du territoire et les modalités de leur protection (lien) Liste des oiseaux représentés dans le département de la Guyane protégés sur l'ensemble du territoire et les modalités de leur protection (lien) Prévention de l'introduction et de la propagation des espèces animales exotiques envahissantes sur le territoire de la Guadeloupe (lien)
	4084	<i>Monticola saxatilis</i> (Linnaeus, 1758)	Déterminante	Liste des oiseaux protégés sur l'ensemble du territoire et les modalités de leur protection (lien)
	4087	<i>Monticola solitarius</i> (Linnaeus, 1758)	Déterminante	Liste des oiseaux protégés sur l'ensemble du territoire et les modalités de leur protection (lien)
	4127	<i>Turdus pilaris</i> Linnaeus, 1758	Déterminante	Liste des espèces de gibier dont la chasse est autorisée (lien) Protection et commercialisation de certaines espèces d'oiseaux sur le territoire français national (lien)
	4129	<i>Turdus philomelos</i> C. L. Brehm, 1831	Déterminante	Liste des espèces de gibier dont la chasse est autorisée (lien) Protection et commercialisation de certaines espèces d'oiseaux sur le territoire français national (lien)
	4151	<i>Cettia cetti</i> (Temminck, 1820)	Autre	Liste des oiseaux protégés sur l'ensemble du territoire et les modalités de leur protection (lien)
	4155	<i>Cisticola juncidis</i> (Rafinesque, 1810)	Déterminante	Liste des oiseaux protégés sur l'ensemble du territoire et les modalités de leur protection (lien)
	4167	<i>Locustella naevia</i> (Boddaert, 1783)	Déterminante	Liste des oiseaux protégés sur l'ensemble du territoire et les modalités de leur protection (lien)
	4172	<i>Locustella luscinioides</i> (Savi, 1824)	Déterminante	Liste des espèces animales et végétales à la protection desquelles il ne peut être dérogé qu'après avis du Conseil national de la protection de la nature (lien) Liste des oiseaux protégés sur l'ensemble du territoire et les modalités de leur protection (lien)
	4187	<i>Acrocephalus schoenobaenus</i> (Linnaeus, 1758)	Déterminante	Liste des oiseaux protégés sur l'ensemble du territoire et les modalités de leur protection (lien)
	4195	<i>Acrocephalus scirpaceus</i> (Hermann, 1804)	Déterminante	Liste des oiseaux protégés sur l'ensemble du territoire et les modalités de leur protection (lien)

Groupe	Code Espèce (CD_NOM)	Espèce (nom scientifique)	Statut de détermination	Réglementation
	4198	<i>Acrocephalus arundinaceus</i> (Linnaeus, 1758)	Déterminante	Liste des espèces animales et végétales à la protection desquelles il ne peut être dérogé qu'après avis du Conseil national de la protection de la nature (lien) Liste des oiseaux protégés sur l'ensemble du territoire et les modalités de leur protection (lien)
	4215	<i>Hippolais polyglotta</i> (Vieillot, 1817)	Autre	Liste des oiseaux protégés sur l'ensemble du territoire et les modalités de leur protection (lien)
	4229	<i>Sylvia cantillans</i> (Pallas, 1764)	Autre	Liste des oiseaux protégés sur l'ensemble du territoire et les modalités de leur protection (lien)
	4232	<i>Sylvia melanocephala</i> (Gmelin, 1789)	Déterminante	Liste des oiseaux protégés sur l'ensemble du territoire et les modalités de leur protection (lien)
	4252	<i>Sylvia communis</i> Latham, 1787	Autre	Liste des oiseaux protégés sur l'ensemble du territoire et les modalités de leur protection (lien)
	4257	<i>Sylvia atricapilla</i> (Linnaeus, 1758)	Autre	Liste des oiseaux protégés sur l'ensemble du territoire et les modalités de leur protection (lien)
	4269	<i>Phylloscopus bonelli</i> (Vieillot, 1819)	Autre	Liste des oiseaux protégés sur l'ensemble du territoire et les modalités de leur protection (lien)
	4272	<i>Phylloscopus sibilatrix</i> (Bechstein, 1793)	Déterminante	Liste des oiseaux protégés sur l'ensemble du territoire et les modalités de leur protection (lien)
	4280	<i>Phylloscopus collybita</i> (Vieillot, 1887)	Autre	Liste des oiseaux protégés sur l'ensemble du territoire et les modalités de leur protection (lien)
	4289	<i>Phylloscopus trochilus</i> (Linnaeus, 1758)	Déterminante	Liste des oiseaux protégés sur l'ensemble du territoire et les modalités de leur protection (lien)
	4308	<i>Regulus regulus</i> (Linnaeus, 1758)	Autre	Liste des oiseaux protégés sur l'ensemble du territoire et les modalités de leur protection (lien)
	4319	<i>Muscicapa striata</i> (Pallas, 1764)	Déterminante	Liste des oiseaux protégés sur l'ensemble du territoire et les modalités de leur protection (lien)
	4330	<i>Ficedula hypoleuca</i> (Pallas, 1764)	Déterminante	Liste des oiseaux protégés sur l'ensemble du territoire et les modalités de leur protection (lien)
	4342	<i>Aegithalos caudatus</i> (Linnaeus, 1758)	Autre	Liste des oiseaux protégés sur l'ensemble du territoire et les modalités de leur protection (lien)
	4494	<i>Corvus monedula</i> Linnaeus, 1758	Autre	Liste des espèces animales et végétales à la protection desquelles il ne peut être dérogé qu'après avis du Conseil national de la protection de la nature (lien) Liste des oiseaux protégés sur l'ensemble du territoire et les modalités de leur protection (lien)
	4510	<i>Corvus corax</i> Linnaeus, 1758	Déterminante	Liste des oiseaux protégés sur l'ensemble du territoire et les modalités de leur protection (lien)
	4525	<i>Passer domesticus</i> (Linnaeus, 1758)	Autre	Liste des oiseaux protégés sur l'ensemble du territoire et les modalités de leur protection (lien)
	4532	<i>Passer montanus</i> (Linnaeus, 1758)	Déterminante	Liste des espèces animales et végétales à la protection desquelles il ne peut être dérogé qu'après avis du Conseil national de la protection de la nature (lien) Liste des oiseaux protégés sur l'ensemble du territoire et les modalités de leur protection (lien)
	4540	<i>Petronia petronia</i> (Linnaeus, 1766)	Déterminante	Liste des oiseaux protégés sur l'ensemble du territoire et les modalités de leur protection (lien)
	4564	<i>Fringilla coelebs</i> Linnaeus, 1758	Autre	Liste des oiseaux protégés sur l'ensemble du territoire et les modalités de leur protection (lien)

Groupe	Code Espèce (CD_NOM)	Espèce (nom scientifique)	Statut de détermination	Réglementation
	4568	<i>Fringilla montifringilla</i> Linnaeus, 1758	Déterminante	Liste des oiseaux protégés sur l'ensemble du territoire et les modalités de leur protection (lien)
	4571	<i>Serinus serinus</i> (Linnaeus, 1766)	Autre	Liste des oiseaux protégés sur l'ensemble du territoire et les modalités de leur protection (lien)
	4583	<i>Carduelis carduelis</i> (Linnaeus, 1758)	Autre	Liste des oiseaux protégés sur l'ensemble du territoire et les modalités de leur protection (lien)
	4619	<i>Pyrhula pyrrhula</i> (Linnaeus, 1758)	Déterminante	Liste des oiseaux protégés sur l'ensemble du territoire et les modalités de leur protection (lien)
	4625	<i>Coccothraustes coccothraustes</i> (Linnaeus, 1758)	Déterminante	Liste des oiseaux protégés sur l'ensemble du territoire et les modalités de leur protection (lien)
	4657	<i>Emberiza citrinella</i> Linnaeus, 1758	Déterminante	Liste des oiseaux protégés sur l'ensemble du territoire et les modalités de leur protection (lien)
	4659	<i>Emberiza cirulus</i> Linnaeus, 1758	Autre	Liste des oiseaux protégés sur l'ensemble du territoire et les modalités de leur protection (lien)
	4663	<i>Emberiza cia</i> Linnaeus, 1766	Déterminante	Liste des oiseaux protégés sur l'ensemble du territoire et les modalités de leur protection (lien)
	4665	<i>Emberiza hortulana</i> Linnaeus, 1758	Déterminante	Directive 79/409/CEE (Directive européenne dite Directive Oiseaux) (lien)
Liste des espèces animales et végétales à la protection desquelles il ne peut être dérogé qu'après avis du Conseil national de la protection de la nature (lien)				
Liste des oiseaux protégés sur l'ensemble du territoire et les modalités de leur protection (lien)				
	4669	<i>Emberiza schoeniclus</i> (Linnaeus, 1758)	Déterminante	Liste des espèces animales et végétales à la protection desquelles il ne peut être dérogé qu'après avis du Conseil national de la protection de la nature (lien)
Liste des oiseaux protégés sur l'ensemble du territoire et les modalités de leur protection (lien)				
	4686	<i>Emberiza calandra</i> Linnaeus, 1758	Déterminante	Liste des oiseaux protégés sur l'ensemble du territoire et les modalités de leur protection (lien)
	199312	<i>Mergellus albellus</i> (Linnaeus, 1758)	Déterminante	Directive 79/409/CEE (Directive européenne dite Directive Oiseaux) (lien)
Liste des oiseaux protégés sur l'ensemble du territoire et les modalités de leur protection (lien)				
	199374	<i>Larus michahellis</i> Naumann, 1840	Autre	Liste des oiseaux protégés sur l'ensemble du territoire et les modalités de leur protection (lien)
	199425	<i>Saxicola rubicola</i> (Linnaeus, 1766)	Autre	Liste des oiseaux protégés sur l'ensemble du territoire et les modalités de leur protection (lien)
	459478	<i>Delichon urbicum</i> (Linnaeus, 1758)	Déterminante	Liste des oiseaux protégés sur l'ensemble du territoire et les modalités de leur protection (lien)
Prévention de l'introduction et de la propagation des espèces animales exotiques envahissantes sur le territoire de la Guadeloupe (lien)				
	459627	<i>Chlidonias hybrida</i> (Pallas, 1811)	Déterminante	Directive 79/409/CEE (Directive européenne dite Directive Oiseaux) (lien)
Liste des espèces animales et végétales à la protection desquelles il ne peut être dérogé qu'après avis du Conseil national de la protection de la nature (lien)				
Liste des oiseaux protégés sur l'ensemble du territoire et les modalités de leur protection (lien)				
Prévention de l'introduction et de la propagation des espèces animales exotiques envahissantes sur le territoire de la Réunion (lien)				

Groupe	Code Espèce (CD_NOM)	Espèce (nom scientifique)	Statut de détermination	Réglementation
	459638	<i>Regulus ignicapilla</i> (Temminck, 1820)	Autre	Liste des oiseaux protégés sur l'ensemble du territoire et les modalités de leur protection (lien)
	530157	<i>Chroicocephalus ridibundus</i> (Linnaeus, 1766)	Déterminante	Liste des espèces animales et végétales à la protection desquelles il ne peut être dérogé qu'après avis du Conseil national de la protection de la nature (lien)
Liste des oiseaux protégés sur l'ensemble du territoire et les modalités de leur protection (lien)				
Liste des oiseaux représentés dans le département de la Guyane protégés sur l'ensemble du territoire et les modalités de leur protection (lien)				
Prévention de l'introduction et de la propagation des espèces animales exotiques envahissantes sur le territoire de la Guadeloupe (lien)				
	534742	<i>Cyanistes caeruleus</i> (Linnaeus, 1758)	Autre	Liste des oiseaux protégés sur l'ensemble du territoire et les modalités de leur protection (lien)
	534748	<i>Hydrocoloeus minutus</i> (Pallas, 1776)	Déterminante	Directive 79/409/CEE (Directive européenne dite Directive Oiseaux) (lien)
Liste des espèces animales et végétales à la protection desquelles il ne peut être dérogé qu'après avis du Conseil national de la protection de la nature (lien)				
Liste des oiseaux protégés sur l'ensemble du territoire et les modalités de leur protection (lien)				
	534751	<i>Periparus ater</i> (Linnaeus, 1758)	Autre	Liste des oiseaux protégés sur l'ensemble du territoire et les modalités de leur protection (lien)
	627745	<i>Ichthyaetus melanocephalus</i> (Temminck, 1820)	Déterminante	Directive 79/409/CEE (Directive européenne dite Directive Oiseaux) (lien)
Liste des oiseaux protégés sur l'ensemble du territoire et les modalités de leur protection (lien)				
	814245	<i>Calidris pugnax</i> (Linnaeus, 1758)	Déterminante	Directive 79/409/CEE (Directive européenne dite Directive Oiseaux) (lien)
Liste des espèces de gibier dont la chasse est autorisée (lien)				
Liste des oiseaux représentés dans le département de la Guyane protégés sur l'ensemble du territoire et les modalités de leur protection (lien)				
Prévention de l'introduction et de la propagation des espèces animales exotiques envahissantes sur le territoire de la Guadeloupe (lien)				
Prévention de l'introduction et de la propagation des espèces animales exotiques envahissantes sur le territoire de la Martinique (lien)				
Prévention de l'introduction et de la propagation des espèces animales exotiques envahissantes sur le territoire de la Réunion (lien)				
Protection et commercialisation de certaines espèces d'oiseaux sur le territoire français national (lien)				
	836203	<i>Mareca strepera</i> (Linnaeus, 1758)	Déterminante	Liste des espèces de gibier dont la chasse est autorisée (lien)
Prévention de l'introduction et de la propagation des espèces animales exotiques envahissantes sur le territoire de la Martinique (lien)				
Protection et commercialisation de certaines espèces d'oiseaux sur le territoire français national (lien)				
	836222	<i>Spatula querquedula</i> (Linnaeus, 1758)	Déterminante	Liste des espèces de gibier dont la chasse est autorisée (lien)
Prévention de l'introduction et de la propagation des espèces animales exotiques envahissantes sur le territoire de la Guadeloupe (lien)				
Prévention de l'introduction et de la propagation des espèces animales exotiques envahissantes sur le territoire de la Réunion (lien)				
Protection et commercialisation de certaines espèces d'oiseaux sur le territoire français national (lien)				

Groupe	Code Espèce (CD_NOM)	Espèce (nom scientifique)	Statut de détermination	Réglementation
Poissons	66996	<i>Alosa fallax</i> (Lacepède, 1803)	Déterminante	Directive 92/43/CEE (Directive européenne dite Directive Habitats-Faune-Flore) (lien)
				Liste des espèces de poissons protégées sur l'ensemble du territoire français national (lien)
	67606	<i>Esox lucius</i> Linnaeus, 1758	Déterminante	Liste des espèces animales et végétales à la protection desquelles il ne peut être dérogé qu'après avis du Conseil national de la protection de la nature (lien)
				Liste des espèces de poissons protégées sur l'ensemble du territoire français national (lien)
69182	<i>Cottus gobio</i> Linnaeus, 1758	Déterminante	Directive 92/43/CEE (Directive européenne dite Directive Habitats-Faune-Flore) (lien)	
69378	<i>Zingel asper</i> (Linnaeus, 1758)	Déterminante	Directive 92/43/CEE (Directive européenne dite Directive Habitats-Faune-Flore) (lien)	
			Liste des espèces de poissons protégées sur l'ensemble du territoire français national (lien)	
			Liste des espèces de vertébrés protégées menacées d'extinction en France et dont l'aire de répartition excède le territoire d'un département (lien)	
Reptiles	77381	<i>Emys orbicularis</i> (Linnaeus, 1758)	Déterminante	Directive 92/43/CEE (Directive européenne dite Directive Habitats-Faune-Flore) (lien) Listes des amphibiens et des reptiles protégés sur l'ensemble du territoire français et les modalités de leur protection (lien)
	77490	<i>Anguis fragilis</i> Linnaeus, 1758	Autre	Listes des amphibiens et des reptiles protégés sur l'ensemble du territoire français et les modalités de leur protection (lien)
	77600	<i>Lacerta agilis</i> Linnaeus, 1758	Déterminante	Directive 92/43/CEE (Directive européenne dite Directive Habitats-Faune-Flore) (lien)
				Listes des amphibiens et des reptiles protégés sur l'ensemble du territoire français et les modalités de leur protection (lien)
	77619	<i>Lacerta bilineata</i> Daudin, 1802	Autre	Directive 92/43/CEE (Directive européenne dite Directive Habitats-Faune-Flore) (lien)
				Listes des amphibiens et des reptiles protégés sur l'ensemble du territoire français et les modalités de leur protection (lien)
	77756	<i>Podarcis muralis</i> (Laurenti, 1768)	Autre	Directive 92/43/CEE (Directive européenne dite Directive Habitats-Faune-Flore) (lien)
				Listes des amphibiens et des reptiles protégés sur l'ensemble du territoire français et les modalités de leur protection (lien)
	77871	<i>Chalcides striatus</i> (Cuvier, 1829)	Déterminante	Listes des amphibiens et des reptiles protégés sur l'ensemble du territoire français et les modalités de leur protection (lien)
	77949	<i>Hierophis viridiflavus</i> (Lacepède, 1789)	Autre	Directive 92/43/CEE (Directive européenne dite Directive Habitats-Faune-Flore) (lien)
				Listes des amphibiens et des reptiles protégés sur l'ensemble du territoire français et les modalités de leur protection (lien)
	77963	<i>Coronella girondica</i> (Daudin, 1803)	Déterminante	Listes des amphibiens et des reptiles protégés sur l'ensemble du territoire français et les modalités de leur protection (lien)
78048	<i>Natrix maura</i> (Linnaeus, 1758)	Autre	Listes des amphibiens et des reptiles protégés sur l'ensemble du territoire français et les modalités de leur protection (lien)	
78130	<i>Vipera aspis</i> (Linnaeus, 1758)	Autre	Listes des amphibiens et des reptiles protégés sur l'ensemble du territoire français et les modalités de leur protection (lien)	
79273	<i>Timon lepidus</i> (Daudin, 1802)	Déterminante	Listes des amphibiens et des reptiles protégés sur l'ensemble du territoire français et les modalités de leur protection (lien)	

Groupe	Code Espèce (CD_NOM)	Espèce (nom scientifique)	Statut de détermination	Réglementation
	444444	<i>Podarcis liolepis</i> (Boulenger, 1905)	Déterminante	Listes des amphibiens et des reptiles protégés sur l'ensemble du territoire français et les modalités de leur protection (lien)
	444446	<i>Zamenis longissimus</i> (Laurenti, 1768)	Autre	Directive 92/43/CEE (Directive européenne dite Directive Habitats-Faune-Flore) (lien) Listes des amphibiens et des reptiles protégés sur l'ensemble du territoire français et les modalités de leur protection (lien)
Angiospermes	80824	<i>Ailanthus altissima</i> (Mill.) Swingle, 1916	Autre	Liste des espèces végétales exotiques envahissantes dont l'introduction est interdite sur le territoire métropolitain (lien)
	82080	<i>Ambrosia artemisiifolia</i> L., 1753	Autre	Lutte contre l'ambrosie à feuilles d'armoise, l'ambrosie trifide et l'ambrosie à épis lisses. (lien)
	82282	<i>Anacamptis coriophora</i> (L.) R.M.Bateman, Pridgeon & M.W.Chase, 1997	Déterminante	Liste des espèces végétales protégées sur l'ensemble du territoire français métropolitain (lien)
	84251	<i>Asclepias syriaca</i> L., 1753	Autre	Liste des espèces végétales exotiques envahissantes dont l'introduction est interdite sur le territoire métropolitain (lien)
	87143	<i>Buxus sempervirens</i> L., 1753	Autre	Liste des espèces végétales sauvages pouvant faire l'objet d'une réglementation préfectorale permanente ou temporaire (lien)
	88669	<i>Carex melanostachya</i> M.Bieb. ex Willd., 1805	Déterminante	Liste des espèces animales et végétales à la protection desquelles il ne peut être dérogé qu'après avis du Conseil national de la protection de la nature (lien)
	93803	<i>Cynodon dactylon</i> (L.) Pers., 1805	Autre	Prévention de l'introduction et de la propagation des espèces végétales exotiques envahissantes sur le territoire de la Réunion (lien)
	94567	<i>Delphinium ajacis</i> L., 1753	Autre	Liste des espèces animales et végétales à la protection desquelles il ne peut être dérogé qu'après avis du Conseil national de la protection de la nature (lien)
	94693	<i>Dianthus armeria</i> L., 1753	Autre	Liste des espèces végétales sauvages pouvant faire l'objet d'une réglementation préfectorale permanente ou temporaire (lien)
	94716	<i>Dianthus carthusianorum</i> L., 1753	Autre	Liste des espèces végétales sauvages pouvant faire l'objet d'une réglementation préfectorale permanente ou temporaire (lien)
	95983	<i>Elodea nuttallii</i> (Planch.) H.St.John, 1920	Autre	Liste des espèces végétales exotiques envahissantes dont l'introduction est interdite sur le territoire métropolitain (lien)
	96628	<i>Eragrostis pilosa</i> (L.) P.Beauv., 1812	Autre	Prévention de l'introduction et de la propagation des espèces végétales exotiques envahissantes sur le territoire de la Martinique (lien)
	97623	<i>Euphorbia prostrata</i> Aiton, 1789	Autre	Prévention de l'introduction et de la propagation des espèces végétales exotiques envahissantes sur le territoire de la Guadeloupe (lien)
	99233	<i>Galanthus nivalis</i> L., 1753	Autre	Directive 92/43/CEE (Directive européenne dite Directive Habitats-Faune-Flore) (lien) Liste des espèces végétales sauvages pouvant faire l'objet d'une réglementation préfectorale permanente ou temporaire (lien)
	101101	<i>Helichrysum stoechas</i> (L.) Moench, 1794	Autre	Liste des espèces végétales sauvages pouvant faire l'objet d'une réglementation préfectorale permanente ou temporaire (lien)
	101286	<i>Heracleum mantegazzianum</i> Sommier & Levier, 1895	Autre	Liste des espèces végétales exotiques envahissantes dont l'introduction est interdite sur le territoire métropolitain (lien)
	103057	<i>Hyacinthoides non-scripta</i> (L.) Chouard ex Rothm., 1944	Autre	Liste des espèces végétales sauvages pouvant faire l'objet d'une réglementation préfectorale permanente ou temporaire (lien)
	103547	<i>Impatiens glandulifera</i> Royle, 1833	Autre	Liste des espèces végétales exotiques envahissantes dont l'introduction est interdite sur le territoire métropolitain (lien)
	104173	<i>Juncus effusus</i> L., 1753	Autre	Prévention de l'introduction et de la propagation des espèces végétales exotiques envahissantes sur le territoire de la Réunion (lien)

Groupe	Code Espèce (CD_NOM)	Espèce (nom scientifique)	Statut de détermination	Réglementation
	105433	<i>Lemna minuta</i> Kunth, 1816	Autre	Prévention de l'introduction et de la propagation des espèces végétales exotiques envahissantes sur le territoire de la Guadeloupe (lien)
	106258	<i>Lindernia procumbens</i> (Krock.) Philcox, 1965	Déterminante	Directive 92/43/CEE (Directive européenne dite Directive Habitats-Faune-Flore) (lien) Liste des espèces animales et végétales à la protection desquelles il ne peut être dérogé qu'après avis du Conseil national de la protection de la nature (lien) Liste des espèces végétales protégées sur l'ensemble du territoire français métropolitain (lien)
	106742	<i>Ludwigia grandiflora</i> (Michx.) Greuter & Burdet, 1987	Autre	Liste des espèces végétales exotiques envahissantes dont l'introduction est interdite sur le territoire métropolitain (lien)
	106748	<i>Ludwigia peploides</i> (Kunth) P.H.Raven, 1963	Autre	Liste des espèces végétales exotiques envahissantes dont l'introduction est interdite sur le territoire métropolitain (lien)
	109213	<i>Najas marina</i> L., 1753	Déterminante	Prévention de l'introduction et de la propagation des espèces végétales exotiques envahissantes sur le territoire de la Guadeloupe (lien) Prévention de l'introduction et de la propagation des espèces végétales exotiques envahissantes sur le territoire de la Réunion (lien)
	112483	<i>Paspalum distichum</i> L., 1759	Autre	Prévention de l'introduction et de la propagation des espèces végétales exotiques envahissantes sur le territoire de la Guadeloupe (lien) Prévention de l'introduction et de la propagation des espèces végétales exotiques envahissantes sur le territoire de la Martinique (lien)
	115282	<i>Potamogeton nodosus</i> Poir., 1816	Autre	Prévention de l'introduction et de la propagation des espèces végétales exotiques envahissantes sur le territoire de la Martinique (lien) Prévention de l'introduction et de la propagation des espèces végétales exotiques envahissantes sur le territoire de la Réunion (lien)
	116405	<i>Pulicaria vulgaris</i> Gaertn., 1791	Déterminante	Liste des espèces végétales protégées sur l'ensemble du territoire français métropolitain (lien)
	119698	<i>Ruscus aculeatus</i> L., 1753	Autre	Directive 92/43/CEE (Directive européenne dite Directive Habitats-Faune-Flore) (lien) Liste des espèces végétales sauvages pouvant faire l'objet d'une réglementation préfectorale permanente ou temporaire (lien)
	124719	<i>Sporobolus indicus</i> (L.) R.Br., 1810	Autre	Prévention de l'introduction et de la propagation des espèces végétales exotiques envahissantes sur le territoire de la Guadeloupe (lien) Prévention de l'introduction et de la propagation des espèces végétales exotiques envahissantes sur le territoire de la Martinique (lien)
	127070	<i>Tragus racemosus</i> (L.) All., 1785	Autre	Prévention de l'introduction et de la propagation des espèces végétales exotiques envahissantes sur le territoire de la Réunion (lien)
	129003	<i>Veronica serpyllifolia</i> L., 1753	Autre	Prévention de l'introduction et de la propagation des espèces végétales exotiques envahissantes sur le territoire de la Réunion (lien)
	129557	<i>Viola elatior</i> Fr., 1828	Déterminante	Liste des espèces animales et végétales à la protection desquelles il ne peut être dérogé qu'après avis du Conseil national de la protection de la nature (lien) Liste des espèces végétales protégées sur l'ensemble du territoire français métropolitain (lien)
	129906	<i>Viscum album</i> L., 1753	Autre	Liste des espèces végétales sauvages pouvant faire l'objet d'une réglementation préfectorale permanente ou temporaire (lien)
	130599	<i>Zannichellia palustris</i> L., 1753	Autre	Prévention de l'introduction et de la propagation des espèces végétales exotiques envahissantes sur le territoire de la Réunion (lien)
	142440	<i>Viscum album</i> subsp. <i>album</i> L., 1753	Autre	Liste des espèces végétales sauvages pouvant faire l'objet d'une réglementation préfectorale permanente ou temporaire (lien)

Groupe	Code Espèce (CD_NOM)	Espèce (nom scientifique)	Statut de détermination	Réglementation
	611652	<i>Dioscorea communis</i> (L.) <i>Caddick & Wilkin, 2002</i>	Autre	Liste des espèces végétales sauvages pouvant faire l'objet d'une réglementation préfectorale permanente ou temporaire (lien)
	717075	<i>Anacamptis fragrans</i> (Pollini) R.M.Bateman, 2003	Déterminante	Liste des espèces végétales protégées sur l'ensemble du territoire français métropolitain (lien)
	717574	<i>Stuckenia pectinata</i> (L.) Börner, 1912	Autre	Prévention de l'introduction et de la propagation des espèces végétales exotiques envahissantes sur le territoire de la Réunion (lien)
Gymnospermes	125816	<i>Taxus baccata</i> L., 1753	Autre	Liste des espèces végétales sauvages pouvant faire l'objet d'une réglementation préfectorale permanente ou temporaire (lien)
Ptéridophytes	84458	<i>Asplenium adiantum-nigrum</i> L., 1753	Autre	Prévention de l'introduction et de la propagation des espèces végétales exotiques envahissantes sur le territoire de la Réunion (lien)
	96539	<i>Equisetum ramosissimum</i> Desf., 1799	Autre	Prévention de l'introduction et de la propagation des espèces végétales exotiques envahissantes sur le territoire de la Réunion (lien)
	110313	<i>Ophioglossum vulgatum</i> L., 1753	Déterminante	Prévention de l'introduction et de la propagation des espèces végétales exotiques envahissantes sur le territoire de la Réunion (lien)
	115076	<i>Polystichum setiferum</i> (Forssk.) T.Moore ex Woy., 1913	Autre	Liste des espèces végétales sauvages pouvant faire l'objet d'une réglementation préfectorale permanente ou temporaire (lien)
	143975	<i>Asplenium adiantum-nigrum</i> var. <i>adiantum-nigrum</i> L., 1753	Autre	Prévention de l'introduction et de la propagation des espèces végétales exotiques envahissantes sur le territoire de la Réunion (lien)
	447951	<i>Adiantum capillus-veneris</i> L., 1753	Déterminante	Liste des espèces animales et végétales à la protection desquelles il ne peut être dérogé qu'après avis du Conseil national de la protection de la nature (lien) Prévention de l'introduction et de la propagation des espèces végétales exotiques envahissantes sur le territoire de la Réunion (lien)

8. LIENS ESPECES ET HABITATS

Non renseigné

9. SOURCES

Type	Auteur	Année de publication	Titre
Bibliographie	Agence de l'eau Rhône Méditerranée Corse, CNR	1996	Analyse du fonctionnement et de l'évolution de l'écosystème : Rhône, île du Beurre, île de la Chèvre, îles - Objectifs et enjeux - Diagnostic écologique
	A.M.B.E.	1994	Ligne A 2 circuits 225/90 kV Gampaloup-Vernosc, impact sur l'avifaune et mesures de réduction d'impact.
	A.M.B.E.	1995	Reconstruction de la ligne A90 kV (exploitée en 63kV) Logis Neuf-Privas, impact sur l'avifaune et propositions de mesures de réduction d'impact.
	AMOROS C., HENRY C., BORNETTE G., TACHET J.	1995	Etude préalable à la manipulation d'écosystèmes aquatiques périfluviaux : analyse du fonctionnement et de l'évolution des îles des îles de la Chèvre et du Beurre sur le Rhône.
	Anonyme	1983	Comptes-rendus d'herborisations : sortie du 25 avril 1982

Type	Auteur	Année de publication	Titre
	Anonyme	1983	Comptes-rendus d'herborisations : sortie du 25 avril 1982
	Anonyme	1983	Comptes-rendus d'herborisations : sortie du 27 mars 1983
	Anonyme	1983	Comptes-rendus d'herborisations : sortie du 27 mars 1983
	Anonyme	1985	Randonnée botanique sur le GR42 du 9 au 12 avril 1985, de Saint-Vincent-de-Barrès à Saint-Martin-d'Ardèche.
	ANTONETTI Ph.	2001	Espèces végétales protégées du Parc naturel régional du Pilat : bilan 2001
	ANTONETTI Ph.	2001	Espèces végétales protégées du Parc naturel régional du Pilat : bilan 2001
	ANTONETTI Ph.	2002	Espèces végétales protégées du Parc naturel régional du Pilat : compléments d'inventaire 2002 et bilan général
	ANTONETTI Ph.	2002	Espèces végétales protégées du Parc naturel régional du Pilat : compléments d'inventaire 2002 et bilan général
	ANTONETTI Ph.	2002	Proposition de liste des espèces végétales à fort intérêt patrimonial du Parc naturel régional du Pilat
	ANTONETTI Ph.	2002	Proposition de liste des espèces végétales à fort intérêt patrimonial du Parc naturel régional du Pilat
	BAYLE B.	1999	Des nouvelles de l'Inventaire des Orchidées
	BAYLE B.	1999	Des nouvelles de l'Inventaire des Orchidées
	BAYLE B.	1999	Inventaire des Orchidées d'Ardèche - Bilan provisoire fin 99
	BAYLE B.	1999	Inventaire des Orchidées d'Ardèche - Bilan provisoire fin 99
	BENDELE R.	2000	Répartition de la loutre (<i>Lutra lutra</i> L.) dans le bassin versant Rhône-Méditerranée du département de l'Ardèche
	BERNARD A., CROUZIER P.	1998	Première preuve de reproduction du Tadorne de Belon (<i>Tadorna tadorna</i>) en région Rhône-Alpes
	BILLARD R.	1997	Les poissons d'eau douce des rivières de France : identification, inventaire et répartition des 83 espèces
	BOUCHARDY C.	2001	La loutre d'Europe : histoire d'une sauvegarde
	BOUDRIE M., DESCOINGS B.M., MANDIN J.P.	2005	Les ptéridophytes du département de l'Ardèche (France)
	BOUDRIE M., DESCOINGS B.M., MANDIN J.P.	2005	Les ptéridophytes du département de l'Ardèche (France)
	BOUDRIE M., GALTIER J.	2005	Les Ptéridophytes du département de la Loire (France)
	BOUTIN J-M. / METAIS M.	1995	L'Outarde canepetière
	BROYER J.	2002	Evaluation de l'incidence des mesures agri-environnementales sur l'avifaune prairiale dans le Val de Saone (Ain) (1993-2002)

Type	Auteur	Année de publication	Titre
	BRUGIERE D.	1998	Sternes pierregarin et naine dans les vals de Loire et d'Allier
	CADI A.	2003	Ecologie de la Cistude d'Europe (E. orbicularis) : aspects spatiaux et démographiques, application à la conservation
	CADI A., CARAZ A., CHARLIGNY E., MIQUET A.	2002	Importance des ceintures de végétation lacustre pour la conservation de la cistude d'Europe (Emys orbicularis)
	CARRIC K.	2000	Etude du peuplement de macro-invertébrés benthiques des îlons du Beurre et de la Chèvre – 10/1999 à 07/2000
	CBN Massif central	2005	Carte des végétations du Parc naturel du Pilat
	CBN Massif central	2005	Carte des végétations du Parc naturel du Pilat
	Centre d'Observation de la Nature de l'île du Beurre	1996	Analyse du fonctionnement et de l'évolution de l'écosystème : Rhône, île du Beurre, île de la Chèvre, îlons - Annexes
	Centre d'Observation de la Nature de l'île du Beurre	1997	Saules, ripisylve, plantations, méthodes et suivi : programme 1997
	CESAME, Cabinet Marc SOMMEREISEN	2001	Plan de gestion des Ravins rhodaniens (Loire)
	CG26	2001	Protocole de suivi des amphibiens du marais des Boulignons
	CHOISNET G.	2002	Analyse des résultats du suivi des végétations de parcelles agricoles dans le PNR du Pilat
	CHOISNET G.	2002	Analyse des résultats du suivi des végétations de parcelles agricoles dans le PNR du Pilat
	CHOISNET G.	2003	Catalogue des habitats naturels du Parc naturel régional du Pilat
	CHOISNET G.	2003	Catalogue des habitats naturels du Parc naturel régional du Pilat
	CHOISNET G.	2003	Suivi des milieux naturels sensibles en région Rhône-Alpes : bas-marais montagnards et forêts riveraines
	CHOISNET G.	2003	Suivi des milieux naturels sensibles en région Rhône-Alpes : bas-marais montagnards et forêts riveraines
	CITE PLUS, PIAT F., MICHELOT J.L.	1994	Les îles du Rhône : proposition pour un schéma général de réhabilitation et de mise en valeur
	COCHET G.	1994	Sortie du 8 mai 1994 à Cornas (Ardèche)
	COCHET G.	1994	Sortie du 8 mai 1994 à Cornas (Ardèche)
	Collectif	2004	Mission d'assistance à maîtrise d'ouvrage d'expertises des écosystèmes terrestres du Grand Lyon : coordination pour la mise en place d'une démarche commune de création et d'entretien des phragmitaies - mise en place du "Réseau roselières"
	CONIB	2001	Plan de gestion de l'île du Beurre

Type	Auteur	Année de publication	Titre
	CORA	2002	Atlas des Chiroptères de Rhône-Alpes, hors série n°2
	CORA	2002	Reptiles et amphibiens de Rhône-Alpes : atlas préliminaire, hors série n°1
	CORA	2003	Atlas des oiseaux nicheurs de Rhône-Alpes
	CORA Drôme	2003	Oiseaux de la Drôme
	CREN	2004	Cistude d'Europe (Ia). Gestion et restauration des populations et de leur habitat. Guide technique
	CREN Rhône-Alpes	1998	Inventaire patrimonial du Parc naturel régional du Pilat
	CREN Rhône-Alpes	1998	Inventaire patrimonial du Parc naturel régional du Pilat
	CREN Rhône-Alpes	2001	Suivi des mares des îles et îlons du Rhône à l'aval de Lyon : synthèse des connaissances
	CREN Rhône-Alpes, FRAPNA Rhône	2000	Suivi de la végétation des mares (étude floristique et plan de gestion) des îles et îlons du Rhône à l'aval de Lyon
	CREN Rhône-Alpes, FRAPNA Rhône	2000	Suivi de la végétation des mares (étude floristique et plan de gestion) des îles et îlons du Rhône à l'aval de Lyon
	CREN Rhône-Alpes, FRAPNA Rhône	2000	Suivi des espèces remarquables (suivi scientifique et plan de gestion) des îles et îlons du Rhône à l'aval de Lyon
	CREN Rhône-Alpes, FRAPNA Rhône	2000	Suivi des espèces remarquables (suivi scientifique et plan de gestion) des îles et îlons du Rhône à l'aval de Lyon
	CURTET L.	2004	Document d'objectifs - Site Natura 2000 FR 821 2010 "ZPS de Printegarde" 2004-2009
	CURTET L.	2004	Document d'objectifs - Site Natura 2000 FR 821 2010 "ZPS de Printegarde" 2004-2009
	CUSSET Y.	1990	Plantes intéressantes du Pilat par leur rareté ou leur vulnérabilité, leur spontanéité ou leur naturalisation
	CUSSET Y.	1994	La Gagée de bohème dans ses stations régionales
	CUSSET Y.	1997	Le site des "Grottes" du Pertuis : historique, spéléologie... flore, végétation
	CUSSET Y.	1997	Le site des "Grottes" du Pertuis : historique, spéléologie... flore, végétation
	DELAIGUE J.	1991	Gagea saxatilis (Mert. et Koch) Schultes et Schultes (Liliacées), nouvelles stations ardéchoises
	DELAIGUE J.	1996	La basse vallée de la Cance (Ardèche, France) : étude botanique
	DELAIGUE J.	1996	La basse vallée de la Cance (Ardèche, France) : étude botanique
	DELAIGUE J.	1996	Le vallon de Charbieux (suite) : étude botanique d'un site incendié
	DELAIGUE J.	1996	Le vallon de Charbieux (suite) : étude botanique d'un site incendié

Type	Auteur	Année de publication	Titre
	DELAIGUE J.	2002	Compte rendu de la sortie de la section botanique de la Société Linnéenne de Lyon le 1er mai 2001 en costière rhodanienne et vallée du Rhône
	DELAIGUE J.	2002	Compte rendu de la sortie de la section botanique de la Société Linnéenne de Lyon le 1er mai 2001 en costière rhodanienne et vallée du Rhône
	DELAIGUE J.	2006	La costière rhodanienne granitique de Givors à Châteaubourg (France)
	DELAIGUE J.	2006	La costière rhodanienne granitique de Givors à Châteaubourg (France)
	DELIRY C., GRAND D. et al.	1998	L'Agrion de Mercure (Coenagrion mercuriale) dans la Moyenne vallée du Rhône : mise en perspective des données par rapport à la région Rhône-Alpes
	DESCOINGS B.M.	1989	Note sur quelques plantes rares ou nouvelles pour le département de l'Ardèche
	DESCOINGS B.M.	1989	Note sur quelques plantes rares ou nouvelles pour le département de l'Ardèche
	DESCOINGS B.M., MANDIN J.P.	1984	Inventaire des espèces rares ou menacées du département de l'Ardèche
	DESCOINGS B.M., ROBIN M.E.	1993	Sortie du 6 juin 1993, vallon d'Arras (Ardèche)
	DUTARTRE G.	1984	Contribution à l'étude de la flore de la région lyonnaise
	EPTEAU, MICHELOT J-L., GEO SCOP	1997	Plan de gestion des Ravins rhodaniens (RHONE)
	ETIENNE P.	2005	La Loutre d'Europe : description, répartition, habitat, moeurs, observation...
	FATON J-M.	1997	Un poisson mystérieux : l'apron du Rhône
	FATON J.M.	1997	Les libellules (Odonata) de la chute de Montélimar (Drôme et ardèche)
	FATON J.M.	1997	Les libellules (Odonata) de la réserve de chasse et de faune sauvage O.NC. de Printegarde (Drôme-Ardèche)
	FRANCON L.	2003	Observations effectuées sur une colonie de <i>Spiranthes spiralis</i> (L.) Chevallier dans le département du Rhône
	FRANCON L.	2003	Observations effectuées sur une colonie de <i>Spiranthes spiralis</i> (L.) Chevallier dans le département du Rhône
	FRAPNA Loire	1982	Etude de sites naturels dignes d'intérêt et de protection dans le Parc naturel régional du Mont Pilat
	FRAPNA Loire	1982	Etude de sites naturels dignes d'intérêt et de protection dans le Parc naturel régional du Mont Pilat
	FREMILLON J-L	1990	Le Blongios nain (<i>Ixobrychus minutus</i>) en Isère
	GAGET V.	2000	Suivi ornithologique et batracologique des îles et îlons du Rhône à l'aval de Lyon : 2000

Type	Auteur	Année de publication	Titre
	GARRAUD L.	1996	Inventaire botanique des sites naturels remarquables des bords du Rhône département de la Drôme
	GARRAUD L.	2003	Flore de la Drôme. Atlas écologique et floristique
	GARRAUD,L.	1996	Inventaire botanique des sites naturels remarquables des bords du Rhône département de la Drôme
	GARRAUD,L.	2003	Flore de la Drôme. Atlas écologique et floristique
	GIAMBRA G.	2005	Etude de la population de Blennie fluviatile (Salaria fluviatilis) de la zone littorale du lac du Bourget
	GRAND D.	2001	Suivi des mares, des îles et îlons du Rhône à l'aval de Lyon : les libellules 2000
	GRAND D.	2004	Les libellules du Rhône
	GRES P.	1999	Inventaire et étude sur l'Ecrevisse à pieds blancs des ravins rhodaniens
	GUILLEMAIN M., SCHRICKE V.	2005	Programme de recherches sur la Sarcelle d'hiver (Anas crecca) Etat d'avancement
	HENRY C., AMOROS C.	1998	La vallée du Rhône, étude préalable à la mise en place d'une gestion intégrée : diagnostic des potentialités évolutives, typologie et cartographie des îlons sur l'ensemble du Rhône, chute de Baix Logis-Neuf (26)
	HENRY C., AMOROS C.	1999	La vallée du Rhône, étude préalable à la mise en place d'une gestion intégrée : diagnostic des potentialités évolutives, typologie et cartographie des îlons sur l'ensemble du Rhône, chute de Beauchastel : 1- atlas géographique
	HENRY C., AMOROS C.	1999	La vallée du Rhône, étude préalable à la mise en place d'une gestion intégrée : diagnostic des potentialités évolutives, typologie et cartographie des îlons sur l'ensemble du Rhône, chute de Bourg lès Valence : 1- atlas géographique
	HENRY C., AMOROS C.	1999	La vallée du Rhône, étude préalable à la mise en place d'une gestion intégrée : diagnostic des potentialités évolutives, typologie et cartographie des îlons sur l'ensemble du Rhône, chute de Bourg lès Valence : 2- fiches descriptives
	HENRY C., AMOROS C.	1999	La vallée du Rhône, étude préalable à la mise en place d'une gestion intégrée : diagnostic des potentialités évolutives, typologie et cartographie des îlons sur l'ensemble du Rhône, chute de Bourg lès Valence : 2- fiches descriptives
	HENRY C., AMOROS C.	1999	La vallée du Rhône, étude préalable à la mise en place d'une gestion intégrée : diagnostic des potentialités évolutives, typologie et cartographie des îlons sur l'ensemble du Rhône, chute de Bourg lès Valence: 1- atlas géographique

Type	Auteur	Année de publication	Titre
	HENRY C., AMOROS C.	1999	La vallée du Rhône, étude préalable à la mise en place d'une gestion intégrée : diagnostic des potentialités évolutives, typologie et cartographie des îlons sur l'ensemble du Rhône, chute de Montélimar : 1- atlas géographique
	HENRY C., AMOROS C.	1999	La vallée du Rhône, étude préalable à la mise en place d'une gestion intégrée : diagnostic des potentialités évolutives, typologie et cartographie des îlons sur l'ensemble du Rhône, chute de Montélimar : 2- fiches descriptives
	HENRY C., AMOROS C.	2000	L'îlon des îles du Beurre et de la Chèvre : végétation aquatique et dynamique des écosystèmes
	HUGONNOT V.	2006	Première contribution au catalogue des richesses bryophytiques du Parc naturel régional du Pilat (Loire, France)
	HUGONNOT V.	2006	Première contribution au catalogue des richesses bryophytiques du Parc naturel régional du Pilat (Loire, France)
	JOLIVET C.	1997	L'Outarde canepetière (Tetrax tetrax) en France : le déclin s'accroît
	JOLIVET C.	1998	L'Outarde canepetière : un oiseau méconnu à sauvegarder d'urgence
	JORDAN J.-P., BIROT-COLOMB M.	2004	Enquête sur le Blongios nain
	JULLIAN L.	2001	La tourbière de Sagne-Redonde - plan de gestion
	KERVYN T.	2001	Les Chiroptères de la Directive Habitats : le Grand Murin Myotis myotis (Borkhausen, 1797)
	LAFRANCHIS T.	2000	Les papillons de jour de France, Belgique et Luxembourg et leurs chenilles
	LECHANTRE P.	2004	Le mystère des sarcelles d'hiver
	LEGER F., VARNIER R., MARCHI M., BERNARD F.	1995	Aménagements de radeaux pour la nidification de la sterne pierregarin sur la réserve nationale de chasse et de faune sauvage du lac du Der-Chantecoq - partie II : suivi de la nidification
	MANDIN J.P.	1993	Sortie du dimanche 10 octobre 1993 à Viviers (Ardèche)
	MANDIN J.P.	1996	Les Carex de l'herbier de la Société botanique de l'Ardèche
	MANDIN J.P.	1996	Les Carex de l'herbier de la Société botanique de l'Ardèche
	MICHELOT J.L.	1997	Atlas des sites d'intérêt écologique de la vallée du Rhône : secteur de Vaugris
	MICHELOT J.L.	2002	Document d'objectifs Natura 2000 - Pelouses, milieux alluviaux et aquatiques de l'île de Miribel-Jonage - état des lieux
	MICHELOT J.L.	1992	Le statut de la loutre dans le bassin du Rhône 1982-1992
	MICHELOT J.L.	1997	Atlas des sites d'intérêt écologique de la vallée du Rhône : secteur de Vaugris

Type	Auteur	Année de publication	Titre
	MICHELOT J.L., BENDELE R.	1995	Statut de la loutre dans le bassin du Rhône et le département de l'Ardèche
	MICHELOT J.L., GADEN J.L.	2001	Plan de gestion 2001-2005 de l'île du Beurre
	MICHELOT J.L., GADEN J.L.	2001	Plan de gestion 2001-2005 de l'île du Beurre
	MICHELOT J.L., SIMON L., GADEN J.L.	2005	Inventaire préliminaire des zones humides et aquatiques du département du Rhône : rapport principal
	MICHELOT J.L., SIMON L., GADEN J.L.	2005	Inventaire préliminaire des zones humides et aquatiques du département du Rhône : rapport principal
	MICRONAT	2005	"Les îles", un espace naturel et un centre de loisirs : pour l'élaboration du plan de gestion et de l'étude de faisabilité accueil et pédagogie
	Nature et humanisme	2004	Sauvons le campagnol amphibie
	NETIEN G.	1982	Gagea saxatilis Merk. et Koch. (= G. bohemica (Zausch.) R. S. ssp. saxatilis Koch. (Merk. et Koch.))
	NETIEN G.	1986	Herborisation du 19 Mai 1985 aux Balmes d'Andancette et St Rambert d'Albon (Drôme) et au rocher d'Andance (Ardèche)
	NETIEN G.	1993	Flore lyonnaise
	NETIEN G.	1993	Flore lyonnaise
	NETIEN G.	1996	Complément à la flore lyonnaise
	NETIEN G.	1996	Complément à la flore lyonnaise
	NETIEN G., DELAIGUE J.	1991	Compte rendu de l'excursion botanique du 1er juillet 1990 dans le massif du Pilat
	NOBLET J.-F	2000	Record altitudinal pour le pélodyte ponctué en Isère (Pelodytes punctatus)
	NOBLET J.-F	2002	Le grand rhinolophe en Isère : bilan de quatre années de suivis hivernaux
	NOBLET J.-F.	1999	Un plan d'action pour le Grand Rhinolophe en Isère. Septièmes rencontres nationales "chauves-souris", Bourges
	Non_renseigné	2001	Guide de gestion pour la conservation de l'Apron du Rhône
	OLIOSO G.	1991	Première nidification de la Sterne pierregarin (Sterna hirunda) dans la Drôme
	OLIVIER Lo., GALLAND J.P., MAURIN H.	1995	Livre Rouge de la flore menacée de France. Tome I : espèces prioritaires
	OLIVIER Lo., GALLAND J.P., MAURIN H.	1995	Livre Rouge de la flore menacée de France. Tome I : espèces prioritaires
	ONF	2001	Suivi des milieux forestiers des îles et îlons du Rhône à l'aval de Lyon : rapport de synthèse 2001
	Parc naturel régional du Pilat	1998	Inventaire patrimonial
	PERENNOU C., SADOUL N., PINEAU O. et al.	1996	Gestion des sites de nidification des oiseaux d'eau coloniaux

Type	Auteur	Année de publication	Titre
	PIEGAY H., JOLY P., FOUSSARDIER R. et al.	1997	Principes de réhabilitation des marges du Rhône à partir d'indicateurs géomorphologiques, phyto-écologiques et batrachologiques (cas du Rhône court-circuité de Pierre-Bénite)
	PIZZOLATO F., MICHELOT J.L.	1996	Synthèse des recensements botaniques sur l'île de Miribel-Jonage : étude préliminaire
	PONT B.	1987	La végétation alluviale de l'île de la Platière (Isère-Ardèche) : état actuel et dynamique
	PONT B.	1987	La végétation alluviale de l'île de la Platière (Isère-Ardèche) : état actuel et dynamique
	PONT B.	1991	Etat de référence et dynamique des peuplements forestiers de l'île du Beurre
	PONT B.	1996	Nouvelles données de Calopteryx haemorrhoidalis
	PONT B.	1999	Ile de la Platière, réserve naturelle : document d'objectifs Natura 2000 - Moyenne vallée du Rhône et basses vallées de la Drôme et du Roubion. Volume I : état de référence du site
	PONT B.	1999	Ile de la Platière, réserve naturelle : document d'objectifs Natura 2000 - Moyenne vallée du Rhône et basses vallées de la Drôme et du Roubion. Volume II : objectifs et actions - 1999-2004
	PONT B.	2001	Espaces Naturels Sensibles du Méandre des Oves - Plan de gestion 2001-2005
	PONT B. ; MERCIER J.L. ; PISSAVIN S.	1997	Inventaire et gestion des amphibiens de la réserve naturelle de l'île de la Platière
	PONT B., DELAIGUE J.	1995	Inventaire botanique du lit majeur du Rhône au niveau de la réserve naturelle de l'île de la Platière
	PONT B., DELAIGUE J.	1995	Inventaire botanique du lit majeur du Rhône au niveau de la réserve naturelle de l'île de la Platière
	PONT B., LE BOT N., PISSAVIN S., Association des amis de la réserve naturelle de l'île de la Platière	2002	Iles de Limony : diagnostic des propriétés du Conservatoire Rhône-Alpes des Espaces Naturels et des autres parcelles avec convention de gestion au profit de l'association des amis de la réserve naturelle - propositions de gestion
	PONT B., PISSAVIN S.	1997	Quelques données sur l'écologie d'Epipactis fibri Scappaticci et Robatsch
	PONT B., PISSAVIN S.	1997	Quelques données sur l'écologie d'Epipactis fibri Scappaticci et Robatsch
	PONT B., PISSAVIN S., LAVIGNE E., ISAAC B.	2001	Espace naturel sensible : île de la Platière, îles de Limony - diagnostic des propriétés du Conseil Général de l'Isère et du CREN : propositions de gestion
	PONT B., PISSAVIN S., MICHELOT J.L.	1999	Document d'objectifs Natura 2000. Moyenne vallée du Rhône et Basse vallée de la Drôme et du Roubion
	PONT B., PISSAVIN S., MICHELOT J.L.	1999	Document d'objectifs Natura 2000. Moyenne vallée du Rhône et Basse vallée de la Drôme et du Roubion
	PONT B., POMIER C., PISSAVIN S. et al.	1999	Ile de la Platière : plan de gestion 1999/2003

Type	Auteur	Année de publication	Titre
	PRIOL P.	2002	Etude de l'activité et des patrons de déplacements chez deux populations de cistudes (<i>Emys orbicularis</i>) du Nord-Isère en vue de leur conservation
	Promonature	2000	Réserve naturelle de l'île du Beurre : inventaire des nanocypériens et l'inventaire général des communautés végétales
	Promonature	2000	Réserve naturelle de l'île du Beurre : inventaire des nanocypériens et l'inventaire général des communautés végétales
	Promonature	2002	Placettes de l'île du Beurre : inventaire phytosociologique : suivi des placettes 2001 - 2002
	Promonature	2002	Placettes de l'île du Beurre : inventaire phytosociologique : suivi des placettes 2001 - 2002
	RIVON L.	1984	Promenade botanique 1984 sur le GR42
	RIVON L.	1984	Promenade botanique 1984 sur le GR42
	RN des Ramières, Association des amis de la réserve naturelle de l'île de la Platière	2000	Life : Document d'objectifs Natura 2000 : moyenne vallée du Rhône et basses vallées de la Drôme et du Roubion. Une gestion concertée des espaces naturels remarquables
	ROUE S. Y.	2002	Les Chiroptères de la Directive Habitats : le Minioptère de Schreibers <i>Miniopterus schreibersii</i> (Kuhl, 1817)
	ROUE S.Y., SEMPE M., BARATAUD M.	2001	Les Chiroptères de la Directive Habitats : le Petit Murin <i>Myotis blythii</i> (Tomes, 1857)
	SCAPPATICCI G., GEVAUDAN A., ROBATSCH K.	1995	<i>Epipactis fibri</i> (2ème partie)
	SCAPPATICCI G., GEVAUDAN A., ROBATSCH K.	1995	<i>Epipactis fibri</i> (2ème partie)
	SCAPPATICCI G., SCAPPATICCI C.	1999	<i>Barlia robertiana</i> , extension de l'aire en vallée du Rhône
	SCAPPATICCI G., SCAPPATICCI C.	1999	<i>Barlia robertiana</i> , extension de l'aire en vallée du Rhône
	SIRIL	1993	Réhabilitation des îles et des îlons du vieux Rhône à l'aval de Lyon
	SMIRIL, CREN Rhône-Alpes	2001	Suivi des milieux forestiers des îles et îlons du Rhône à l'aval de Lyon : rapport de synthèse
	STAUB L.	1995	Propositions pour la gestion des Espaces Naturels Sensibles : exemple des hêtraies du Pilat
	TISON J.M.	1996	Révision des <i>Gagea</i> du groupe <i>bohemica</i> en France
	TISON J.M.	1996	Révision des <i>Gagea</i> du groupe <i>bohemica</i> en France
	TISON J.M., GARRAUD L.	1990	Contribution à l'étude de la flore de la région lyonnaise
	TULLOCH B., CEBAL V.(traducteur)	1998	Loutres
	VALENTIN S.	1997	Chute de Pierre-Bénite - Suivi de l'incidence de l'augmentation du débit réservé dans le Vieux-Rhône : rapport final

Type	Auteur	Année de publication	Titre
	VILLARET J.C., GARRAUD L.	1997	Atlas rhodanien des sites d'intérêt écologique. Inventaire botanique des sites naturels et stations remarquables des bords du Rhône (départements de la Drôme et de l'Isère)
	VILLARET J.C., GARRAUD L.	1997	Atlas rhodanien des sites d'intérêt écologique. Inventaire botanique des sites naturels remarquables des bords du Rhône. Départements de la Drôme et de l'Isère
	VILLARET,J.C., GARRAUD,L.	1997	Atlas rhodanien des sites d'intérêt écologique. Inventaire botanique des sites naturels et stations remarquables des bords du Rhône (départements de la Drôme et de l'Isère)
	VILLARET,J.C., GARRAUD,L.	1997	Atlas rhodanien des sites d'intérêt écologique. Inventaire botanique des sites naturels remarquables des bords du Rhône. Départements de la Drôme et de l'Isère
	VINCENT S.	2002	Document d'objectifs site Natura 2000 D53 - "Grotte à chauves-souris de Baume sourde" - rapport intermédiaire
	VINCENT S.	2002	Document d'objectifs site Natura 2000 D53 - "Grottes à chauves-souris de Baume sourde" - rapport intermédiaire
	VINCENT S. ; ISSARTEL G.	2005	Inventaire des gîtes cavernicoles d'intérêt majeur pour les chiroptères en région Rhône-Alpes
	WUILLOT J., MANDIN J.P.	2004	Sortie du dimanche 20 juin 2004 : Petit Rhône (Drôme)
	WUILLOT J., MANDIN J.P.	2004	Sortie du dimanche 20 juin 2004 : Petit Rhône (Drôme)
	Informateur	Chauve-Souris Auvergne (CSA) et Ligue pour la Protection des Oiseaux (LPO) Auvergne-Rhone-Alpes	
Groupe Mammalogique d'Auvergne (GMA) et Ligue pour la Protection des Oiseaux (LPO) Auvergne-Rhone-Alpes			
Insecta			
Ligue pour la Protection des Oiseaux (LPO) Auvergne-Rhone-Alpes			
Ligue pour la Protection des Oiseaux (LPO) Auvergne-Rhone-Alpes et Groupe de Recherche et de Protection des Libellules, Sympetrum (GRPLS)			
Observatoire des Amphibiens (ODA) et Ligue pour la Protection des Oiseaux (LPO) Auvergne-Rhone-Alpes			
Pole d'Informations Flore-Habitat (PIFH)			

1 - RENSEIGNEMENTS GENERAUX

1.1 - Identification de la zone humide

Nom de la zone : La Payre T4

Autre nom :

Code hydrographique : 07CRENmg0278

Nom du grand ensemble :

Localisation de la zone humide :

Coordonnées Lambert II: X 789261.66 Y 1972292.37

Altitude moyenne (m) :

Remarques :

1.2 - Auteur de la fiche

Organisme : CREN Rhone-Alpes

Coordonnées : 04 75 36 30 59

Date d'établissement de la fiche : 06/10/2007

Remarques :

1.4 - Principales références bibliographiques

2 - DELIMITATION DE LA ZONE HUMIDE ET DE L'ESPACE DE FONCTIONNALITE

2.1 - Critères de délimitation de la zone humide

Critères utilisés :

- hydrologie (balancement des eaux, crues, zones d'inondation, fluctuation de la nappe)
- présence ou absence d'une végétation hygrophile

Contacts :

Remarques : La zone a été délimitée d'après la présence d'une végétation hygrophile et en tenant compte de la topographie.

3 - DESCRIPTION DU BASSIN VERSANT ET DE LA ZONE HUMIDE

3.1 - Bassin versant de la zone humide

3.2 - Présentation de la zone humide et de ses milieux

Superficie de la zone humide (ha) : 4.6835460301939

Longueur d'une zone humide bordant un cours d'eau (km) :

Types de milieux Corine Biotope

Communautés flottantes des eaux peu profondes

COURS D'EAU MEDITERRANEENS A DEBIT INTERMITTENT

Lits de graviers méditerranéens

BANCS DE VASE DES COURS D'EAU, AVEC VEGETATION ANNUELLE
EUROSIBERIENNE

Saussaies à Saule pourpre méditerranéennes

FORETS MEDITERRANEENNES A PEUPLIER, ORME ET FRENE

4 - FONCTIONS ECOLOGIQUES, VALEURS SOCIO-ECONOMIQUES, INTERET PATRIMONIAL

4.1 - Fonctions hydrobiologiques

Critère expansion naturelle des crues (contrôle des crues; écrêtement des crues; stockage des eaux de crues; prévention des inondations)

Justification La végétation rivulaire a un rôle primordial dans l'écrêtement des crues. En effet, celles-ci en augmentant la rugosité du lit; elle dissipe l'énergie atténuant ainsi les forces érosives et donc l'intensité de l'onde de crue.

Critère fonctions d'épuration (rétention de sédiments et de produits toxiques; recyclage et stockage de matière en suspension; régulation des cycles trophiques par exportation de matière organique; influence sur les cycles du carbone et de l'azote)

Justification La végétation rivulaire a un rôle dans la protection et/ou l'amélioration de la qualité des eaux par la végétation qui peut capter et stocker une partie des nutriments et polluants

4.2 - Fonctions biologiques

Critère FONCTION D'HABITAT POUR LES POPULATIONS ANIMALES OU VEGETALES

Justification De nombreuses espèces végétales et animales vivent de façon permanente ou transitoire dans ce type de zone. Ces dernières assurent ainsi des fonctions d'alimentation et de reproduction.

Critère connexions biologiques (continuité avec d'autres milieux naturels), zone d'échanges, zone de passages, corridor écologique (faune, flore)

Justification Cette zone a un rôle de corridor biologique en permettant les échanges et déplacements de la faune malgré les ruptures liées à la présence d'ouvrages.

4.3 - Valeurs socio-économiques

Critère intérêt paysager

Justification

4.4 - Intérêt patrimonial

Critère insectes

Justification Odonates (cf ZNIEFF 07000017)

Critère poissons

Justification Barbeau méridional, Barbus meridionalis

Critère oiseaux

Justification Martin-pêcheur, Faucon Hobereau (cf ZNIEFF 07000017)

Critère FLORISTIQUES

Justification 3280-2 Saulaie méditerranéenne à Saule pourpre et Saponaire officinale
3250-1 Végétation pionnière des rivières méditerranéennes à Glaucière jaune et Scrophulaire des chiens

5 - STATUTS ET GESTION DE LA ZONE HUMIDE

5.1 - Autres inventaires

Inventaire préliminaire Natura 2000 : FR8201669

Znieff 2ème génération : 07000017

Autres inventaires :

5.2 Principaux statuts de protection

6 - EVALUATION GENERALE DU SITE

6.1 -Intérêt patrimonial majeur (faune, flore, habitats...)

Habitats partiellement dégradés.

Mosaïque de milieux dont la spécificité induit la présence d'habitats et d'espèces d'intérêt patrimonial.

1 - RENSEIGNEMENTS GENERAUX

1.1 - Identification de la zone humide

Nom de la zone : La Payre T5

Autre nom :

Code hydrographique : 07CRENmg0279

Nom du grand ensemble :

Localisation de la zone humide :

Coordonnées Lambert II: X 791318.83 Y 1972907.71

Altitude moyenne (m) :

Remarques :

1.2 - Auteur de la fiche

Organisme : CREN Rhone-Alpes

Coordonnées : 04 75 36 30 59

Date d'établissement de la fiche : 06/10/2007

Remarques :

1.4 - Principales références bibliographiques

2 - DELIMITATION DE LA ZONE HUMIDE ET DE L'ESPACE DE FONCTIONNALITE

2.1 - Critères de délimitation de la zone humide

Critères utilisés :

- hydrologie (balancement des eaux, crues, zones d'inondation, fluctuation de la nappe)
- présence ou absence d'une végétation hygrophile

Contacts :

Remarques : La zone a été délimitée d'après la présence d'une végétation hygrophile et en tenant compte de la topographie.

3 -DESCRIPTION DU BASSIN VERSANT ET DE LA ZONE HUMIDE

3.1 - Bassin versant de la zone humide

3.2 - Présentation de la zone humide et de ses milieux

Superficie de la zone humide (ha) : 19.761580847514

Longueur d'une zone humide bordant un cours d'eau (km) :

Types de milieux Corine Biotope

COURS DES RIVIERES

4 - FONCTIONS ECOLOGIQUES, VALEURS SOCIO-ECONOMIQUES, INTERET PATRIMONIAL

4.1 - Fonctions hydrobiologiques

Critère expansion naturelle des crues (contrôle des crues; écrêtement des crues; stockage des eaux de crues; prévention des inondations)

Justification Les ripisylves ont un rôle primordial dans l'écrêtement des crues. En effet, celles-ci en augmentant la rugosité du lit; elle dissipe l'énergie atténuant ainsi les forces érosives et donc l'intensité de l'onde de crue.

Critère fonctions d'épuration (rétention de sédiments et de produits toxiques; recyclage et stockage de matière en suspension; régulation des cycles trophiques par exportation de matière organique; influence sur les cycles du carbone et de l'azote)

Justification La végétation rivulaire a un rôle dans la protection et/ou l'amélioration de la qualité des eaux par la végétation qui peut capter et stocker une partie des nutriments et polluants

4.2 - Fonctions biologiques

Critère FONCTION D'HABITAT POUR LES POPULATIONS ANIMALES OU VEGETALES

Justification De nombreuses espèces végétales et animales vivent de façon permanente ou transitoire dans ce type de zone. Ces dernières assurent ainsi des fonctions d'alimentation et de reproduction.

Critère connexions biologiques (continuité avec d'autres milieux naturels), zone d'échanges, zone de passages, corridor écologique (faune, flore)

Justification Cette zone a un rôle de corridor biologique en permettant les échanges et déplacements d'un grand nombre d'animaux à l'échelle d'un territoire permettant de rallier divers habitats en fonction des besoins.

4.3 - Valeurs socio-économiques

4.4 - Intérêt patrimonial

Critère HABITATS

Justification 3280-2 Saulaie méditerranéenne à Saule pourpre et Saponaire officinale

5 - STATUTS ET GESTION DE LA ZONE HUMIDE

5.1 - Autres inventaires

Inventaire préliminaire Natura 2000 : FR8201677

Znieff 2ème génération : 07000017

Autres inventaires :

5.2 Principaux statuts de protection

6 - EVALUATION GENERALE DU SITE

6.1 -Intérêt patrimonial majeur (faune, flore, habitats...)

Habitats partiellement dégradés.

1 - RENSEIGNEMENTS GENERAUX

1.1 - Identification de la zone humide

Nom de la zone : Roux

Autre nom :

Code hydrographique : 07CRENmt0025

Nom du grand ensemble :

Localisation de la zone humide :

Coordonnées Lambert II: X 790271 Y 1971835

Altitude moyenne (m) : 225

Remarques :

1.2 - Auteur de la fiche

Organisme : CREN Rhône-Alpes/Antenne07-26

Coordonnées : 04.75.36.30.59

Date d'établissement de la fiche : 06/07/2010

Remarques :

1.4 - Principales références bibliographiques

2 - DELIMITATION DE LA ZONE HUMIDE ET DE L'ESPACE DE FONCTIONNALITE

2.1 - Critères de délimitation de la zone humide

Critères utilisés :

- hydrologie (balancement des eaux, crues, zones d'inondation, fluctuation de la nappe)
- présence ou absence d'une végétation hygrophile

Contacts :

Remarques : Le milieu a été cartographié d'après la végétation hygrophile et en tenant compte de la topographie.

3 -DESCRIPTION DU BASSIN VERSANT ET DE LA ZONE HUMIDE

3.1 - Bassin versant de la zone humide

3.2 - Présentation de la zone humide et de ses milieux

Superficie de la zone humide (ha) : 3,03

Longueur d'une zone humide bordant un cours d'eau (km) : 0,22

Types de milieux Corine Biotope

COURS D'EAU MEDITERRANEENS A DEBIT INTERMITTENT

4 - FONCTIONS ECOLOGIQUES, VALEURS SOCIO-ECONOMIQUES, INTERET PATRIMONIAL

5.1 - FONCTIONS HYDROLOGIQUES

Critère soutien naturel d'étiage (alimentation des nappes phréatiques; émergence des nappes phréatiques; recharge et protection des nappes phréatiques)

Justification

Critère fonctions d'épuration (rétention de sédiments et de produits toxiques; recyclage et stockage de matière en suspension; régulation des cycles trophiques par exportation de matière organique; influence sur les cycles du carbone et de l'azote)

Justification

5.2 - FONCTIONS BIOLOGIQUES

Critère FONCTION D'HABITAT POUR LES POPULATIONS ANIMALES OU VEGETALES

Justification

Critère connexions biologiques (continuité avec d'autres milieux naturels), zone d'échanges, zone de passages, corridor écologique (faune, flore)

Justification

5.3 - VALEURS SOCIO-ECONOMIQUES

5.4 - INTERET PATRIMONIAL

Critère HABITATS

Justification Directive Habitat Annexe I
3290 - Les rivières méditerranéennes à débit intermittent

5 - STATUTS ET GESTION DE LA ZONE HUMIDE

5.1 - Autres inventaires

Autres inventaires :

5.2 Principaux statuts de protection

6 - EVALUATION GENERALE DU SITE

6.1 -Intérêt patrimonial majeur (faune, flore, habitats...)

EdC 3
AVE 0

1 - RENSEIGNEMENTS GENERAUX

1.1 - Identification de la zone humide

Nom de la zone : RCC de Baix-Saulce

Autre nom :

Code hydrographique : 07DDAF0141

Nom du grand ensemble :

Localisation de la zone humide :

Coordonnées Lambert II: X 792165.1983 Y 1973608.298

Altitude moyenne (m) : 90

Remarques : Zone humide relictuelle fortement dégradée, avec perturbation ou rupture des équilibres naturels. Un guide des mesures de gestion applicables à ce type de milieu a été élaboré dans le cadre de la mise en oeuvre du document d'objectifs du site D4I33.

Outre leur intérêt écologique remarquable, les forêts alluviales jouent un rôle important en matière de protection de la qualité des eaux souterraines (...). De plus, les boisements situés dans le lit majeur du fleuve et de ses affluents participent de façon importante à l'écrêtement des crues en fournissant un espace à la rivière pour s'étaler et en freinant le courant (...). Sur le plan sylvicole, la forêt alluviale représente dans certains secteurs un potentiel qui pourrait être valorisé dans le respect du milieu naturel et des espèces (...). Enfin, cette forêt constitue un cadre paysager particulièrement apprécié des divers usagers de la nature (...). (TRAUB. N. , TABOURET. P., PISSAVIN S., PONT B. (2001).

1.2 - Auteur de la fiche

Organisme :

Coordonnées :

Date d'établissement de la fiche : 05/07/1996

Remarques :

1.4 - Principales références bibliographiques

N° Référence	Titre du document	Auteur	Année de parution
16	- Données ZNIEFF		
17	- Etude des roselières et des bras secondaires de la Drôme sur la réserve de chasse et de faune sauvage de Printegarde - Plan de gestion - Direction de la Recherche et du Développement - CNERA avifaune migratrice. ONC		
2	- Guide pour la gestion des forêts alluviales de la moyenne vallée du Rhône - RN de l'île de la Platière / CRPF Rhône alpes. 25 p + annexes.		

- 4 - Document d'objectifs Natura 2000 'Moyenne vallée du Rhône et basses vallées de la Drôme et du Roubion' - Ass. Amis RN Ile de la Platière 3 vol. 147p. + cartes et annexes
- 5 - Atlas des sites d'intérêt écologique de la vallée du Rhône, LYON. Compagnie Nationale du Rhône. Décembre 2001

2 - DELIMITATION DE LA ZONE HUMIDE ET DE L'ESPACE DE FONCTIONNALITE

2.1 - Critères de délimitation de la zone humide

- Critères utilisés :**
- présence ou absence d'une végétation hygrophile
 - répartition et agencement spatial des habitats (types de milieux)
 - fonctionnement écologique (espace nécessaire à la biologie des espèces : connexions bi)

Contacts :

Remarques :

3 - DESCRIPTION DU BASSIN VERSANT ET DE LA ZONE HUMIDE

3.1 - Bassin versant de la zone humide

3.2 - Présentation de la zone humide et de ses milieux

Superficie de la zone humide (ha) : 83.85

Longueur d'une zone humide bordant un cours d'eau (km) :

Types de milieux Corine Biotope

Autres types d'habitat

VEGETATION AQUATIQUE FLOTTANTE OU SUBMERGEE

Végétations enracinées immergées

FORMATIONS RIVERAINES DE SAULES

AULNAIES-FRENAIES MEDIO-EUROPÉENNES

RIPISYLVES DES GRANDS FLEUVES (CHENES, ORMES ET FRENES)

4 - FONCTIONS ECOLOGIQUES, VALEURS SOCIO-ECONOMIQUES, INTERET PATRIMONIAL

4.1 - Fonctions hydrobiologiques

Critère FONCTIONS DE REGULATION HYDRAULIQUE

Justification

Critère expansion naturelle des crues (contrôle des crues; écrêtement des crues; stockage des eaux de crues; prévention des inondations)

Justification

Critère soutien naturel d'étiage (alimentation des nappes phréatiques; émergence des nappes phréatiques; recharge et protection des nappes phréatiques)

Justification

Critère FONCTIONS DE PROTECTION DU MILIEU PHYSIQUE

Justification

Critère rôle naturel de protection contre l'érosion

Justification

4.2 - Fonctions biologiques

Critère FONCTION D'HABITAT POUR LES POPULATIONS ANIMALES OU VEGETALES

Justification

Critère connexions biologiques (continuité avec d'autres milieux naturels), zone d'échanges, zone de passages, corridor écologique (faune, flore)

Justification

Critère étapes migratoires, zones de stationnement, dortoirs

Justification

Critère zone particulière d'alimentation pour la faune

Justification

Critère zone particulière liée à la reproduction

Justification

4.3 - Valeurs socio-économiques

4.4 - Intérêt patrimonial

5 - STATUTS ET GESTION DE LA ZONE HUMIDE

5.1 - Autres inventaires

Znieff 1ère génération : 820003188

Autres inventaires :

5.2 Principaux statuts de protection

Statut Aucune protection

Remarque Aucune protection

6 - EVALUATION GENERALE DU SITE

6.1 -Intérêt patrimonial majeur (faune, flore, habitats...)

PJ 3 – Patrimoine naturel

Commune de Baix

Révision du PPRi - PJ n°3-1

Patrimoine nature - ZNIEFF type 1 et 2

Légende

PATRIMOINE NATUREL

 Zones humides

N2000 - directive habitat

 MILIEUX ALLUVIAUX DU RHONE AVAL

 RIVIERES DE ROMPON-OUVEZE-PAYRE

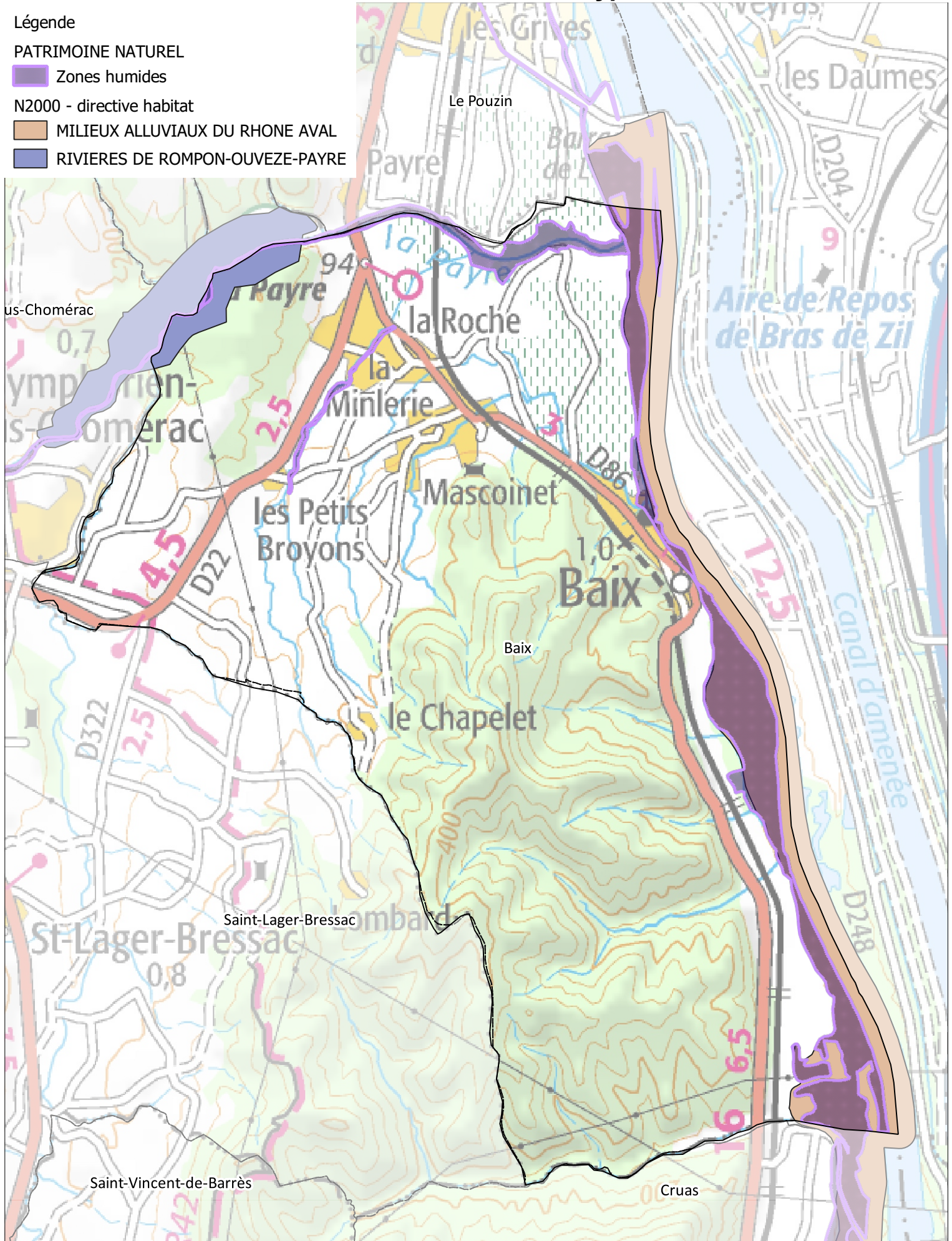

Commune de Baix
Révision du PPRi - PJ n°3-2
Patrimoine nature - ZNIEFF type 1 et 2

Légende

PATRIMOINE NATUREL

ZNIEFF 1

ZNIEFF 2

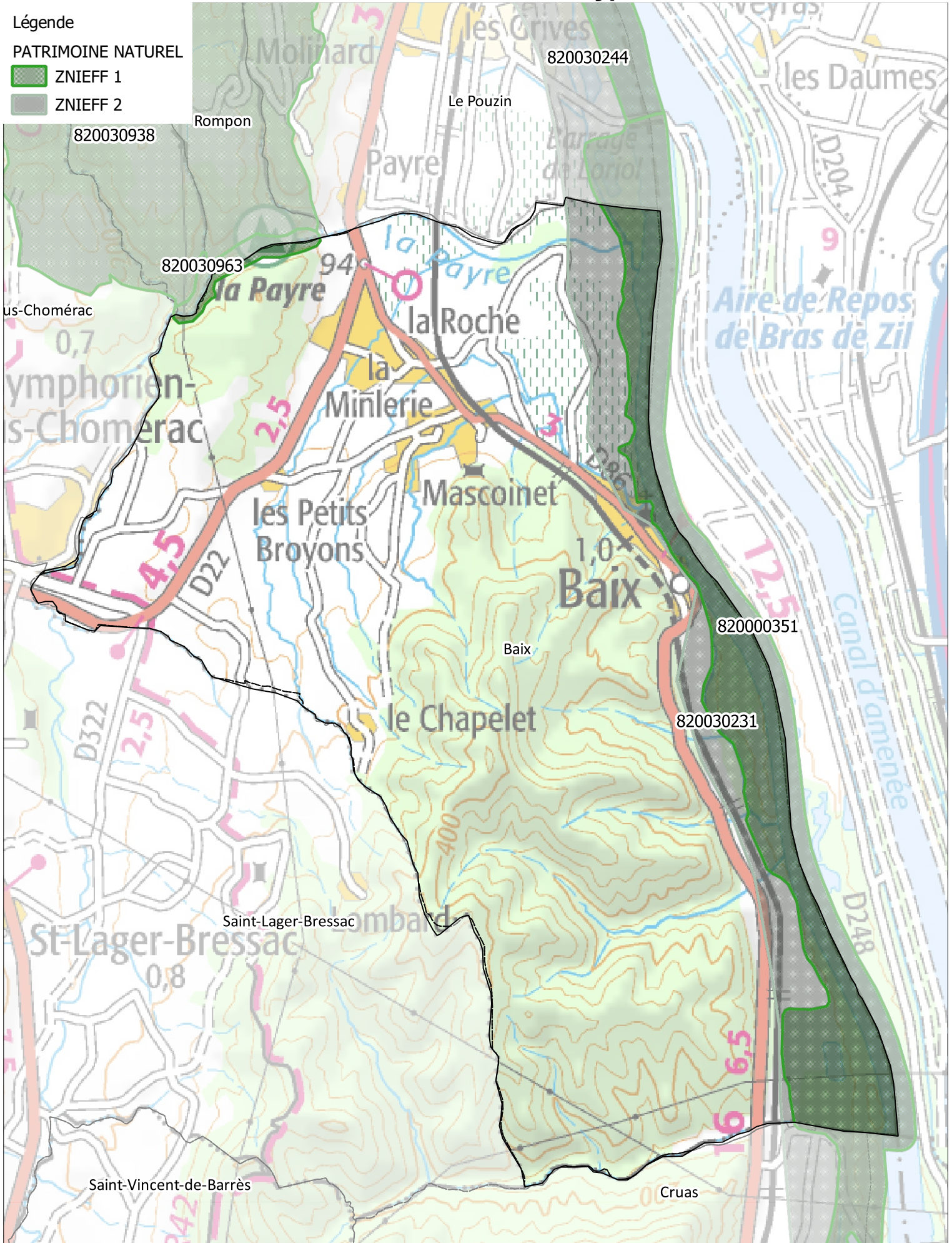



**PRÉFET
DE L'ARDÈCHE**

*Liberté
Égalité
Fraternité*

**Direction Départementale des
Territoires de l'Ardèche**

**Service urbanisme et territoires
Prévention des risques**

Privas, le **12 MARS 2021**

Affaire suivie par :
François Laban
Tél : 04 75 65 50 83
francois.laban@ardeche.gouv.fr

Le préfet de l'Ardèche
à

Monsieur le maire de Baix
Place de la République
07210 - BAIX

Objet : Porter à connaissance de l'aléa inondation des ruisseaux de Merlery, Bouchalas et Mascoinet

PJ : Proposition de rédaction règlement écrit et son glossaire

Dans le cadre de l'amélioration de la connaissance du risque d'inondation, les services de l'État dans le département ont lancé une étude hydrologique et hydraulique sur les bassins versants des ruisseaux de Merlery, Bouchalas et Mascoinet. Les résultats des études menées par le bureau d'études HTV sous le contrôle de la DDT vous ont été présentés lors d'une réunion en mairie le 2 décembre 2020.

La proposition de rédaction du règlement écrit est jointe au présent courrier et la carte des aléas correspondante vous est adressée ce jour par mail, en format numérique.

En raison de la présence de nombreux enjeux sur le territoire de votre commune, il convient de prendre en compte les résultats de cette nouvelle étude. Dans l'attente de la révision du Plan de Prévention des Risques d'inondation, il vous appartient, en application de l'article R 111-2 du code de l'urbanisme, de tirer les conséquences de cette nouvelle connaissance du risque d'inondation pour l'instruction des autorisations d'urbanisme et pour tous les projets d'urbanisme.

Ainsi doivent être **interdites dans les zones d'aléa toutes interventions** sur les ouvrages et les terrains **ayant pour effets** :

- 1. de faire obstacle à l'écoulement des eaux,**
- 2. d'aggraver les risques et leurs effets,**
- 3. de réduire les champs d'inondation nécessaires à l'écoulement des crues,**
- 4. d'accroître la vulnérabilité**

Par ailleurs, ces nouveaux éléments de connaissance du risque devront être pris en compte dans votre PLU en cours d'élaboration :

- Le règlement graphique devra :
 - faire figurer l'emprise de la zone inondable de ce porter à connaissance (PàC) sous forme de trame en plus de l'emprise de la zone inondable du PPRi opposable,
 - être ajusté afin que les limites de la zone constructible soient au plus près du bâti en excluant les parcelles ou parties de parcelles situées sur les franges et impactées par un risque inondation, toute possibilité d'urbanisation nouvelle étant obérée par la prise en compte de ce risque.
- Vous devrez intégrer au règlement écrit les prescriptions propres à assurer la prise en compte du risque d'inondation qui vous ont été communiquées dans le cadre de l'association des services de l'État.

Dans l'attente de l'approbation du PLU, je vous demande de consulter l'unité prévention des risques de la Direction départementale des territoires pour chaque demande d'autorisation située dans l'emprise de la zone inondable de la carte d'aléas.

L'unité Prévention des Risques de la DDT de l'Ardèche, et tout particulièrement François LABAN (04 75 65 50 83), est à votre disposition pour tout renseignement complémentaire.

Le préfet
Thierry DEVIMEUX

A/ Observations dont la prise en compte est obligatoire pour assurer la légalité du document

1. Prise en compte de la connaissance des risques : Risque inondation

La commune de Baix est couverte par un Plan de Prévention des Risques inondation (PPRI) approuvé par arrêté préfectoral en date du 2 septembre 2013.

Une étude hydraulique a ensuite été menée afin d'actualiser la connaissance du risque inondation sur le bassin versant de trois ruisseaux : le Merlery, le Bouchalas et le Mascoinet . Les résultats de cette étude, ainsi qu'une proposition de règlement écrit, ont été portés à la connaissance de M. le maire par courrier de M. le Préfet de l'Ardèche en date du 12 mars 2021.

Une autre étude hydraulique a été lancée sur le bassin versant de la Payre et sera finalisée avant l'approbation définitive du présent projet de PLU. Les zones nouvellement impactées par un aléa (en annexe du présent avis), même si elles sont encore susceptibles d'évoluer marginalement, méritent d'être intégrées au dossier proposé à l'enquête publique aux fins d'information complète du commissaire enquêteur et du public, avant l'approbation définitive du document.

1.1 Règlement :

Aux termes des articles R151-31 et R151-34 du code de l'urbanisme, dans les zones U, AU, A et N, les documents graphiques du règlement font apparaître, s'il y a lieu, les secteurs où l'existence de risques naturels, de risques miniers ou de risques technologiques justifient que soient interdites, ou justifient que soient soumises à des conditions spéciales, les constructions et installations de toute nature, permanentes ou non, les plantations, dépôts, affouillements, forages et exhaussements des sols.

1.1.1 Documents graphiques

Le règlement graphique du document doit fait apparaître la dernière connaissance du risque disponible.

Ainsi, conformément aux articles R151-31 et R151-34 du code de l'urbanisme, il conviendra donc de faire apparaître sur le règlement graphique, sous forme de trames, les aléas issus de l'étude en cours sur le bassin versant de la Payre (cf annexe du présent avis) dont les résultats définitifs seront communiqués avant l'approbation du PLU.

Il y aura donc lieu de corriger le règlement graphique en ce sens dès que les données auront été transmises et ce avant l'approbation du PLU.

2. Orientations d'aménagement

L'OAP n° 5 « Aménagement » prévoit de réorganiser les espaces de stationnements situés aux abords du centre-bourg et dans l'emprise de la zone inondable du Rhône (pour les secteurs est et les abords de la place de l'église) et du Rhône et du ruisseau du Pied de Baix (pour le secteur ouest).

Si les schémas d'aménagement ont bien pris en compte les échanges préalables à l'arrêt du projet, les principes d'aménagement urbains et paysager p 19 ne prennent pas suffisamment le risque d'inondation en considération.

Ainsi, au vu de la vulnérabilité des différents secteurs au risque d'inondation, il convient de compléter l'OAP avec des prescriptions contraignantes suivantes :

- L'inondabilité des différents secteurs devra être affichée de façon claire et aisément accessible par les usagers ;
- Un plan d'évacuation et de mise en sécurité du personnel et des usagers devra être mis

en place en lien avec le Plan Communal de Sauvegarde ;

- Des mesures devront être prises afin d'interdire physiquement l'accès aux différents secteurs (a minima les secteurs est et ouest) à tous les usagers en cas de risque de crue.

3. Rapport de présentation

Aux termes des articles L131-1 et L131-7 du code de l'urbanisme, en l'absence de schéma de cohérence territoriale, les plans locaux d'urbanisme et les documents en tenant lieu sont compatibles, s'il y a lieu, avec les documents énumérés aux 1° à 10° de l'article L. 131-1 dont les objectifs de gestion des risques d'inondation définis par les plans de gestion des risques d'inondation pris en application de l'article L. 566-7 du code de l'environnement, ainsi qu'avec leurs orientations fondamentales et leurs dispositions.

La commune de Baix est couverte par le Plan de Gestion du Risque Inondation 2016-2021 du bassin Rhône-Méditerranée (PGRI) (à noter que le PGRI 2022-2027 est en cours de consultation et devrait être approuvé dans le courant de l'année 2022).

Il convient donc de compléter les **p 18** et **p 183** traitant des normes supérieures avec lesquelles le PLU doit être directement compatible qui ne mentionnent pas le PGRI. En outre il convient de justifier de la compatibilité du projet de PLU avec ce document supra-communal.

p 18 : le Plan des Surfaces Submersibles a été abrogé de fait suite à l'approbation du PPRi le 2 septembre 2013. Il convient de corriger cette erreur.

3 Annexes :

Aux termes de l'article L562-4 du code de l'environnement, le PPRi vaut servitude d'utilité publique. À ce titre et conformément à l'article L153-60 du code de l'urbanisme, le PPRi doit figurer en intégralité aux annexes du PLU.

Or, aux annexes du document arrêté ne figurent pas les cartes des aléas du Rhône et de ses affluents, ni les cartes des enjeux.

Il convient donc de rectifier le document en ce sens.

La chef de l'unité



Stéphanie Galli