



**PRÉFET
DE L'AUDE**

*Liberté
Égalité
Fraternité*

**Direction Départementale des
Territoires et de la Mer**

Carcassonne, le **19 JAN. 2022**

SPRISR

Affaire suivie par : Eric SIDORSKI

Tél : 04 68 10 31 54

eric.sidorski@aude.gouv.fr

le Directeur Départemental

à

Monsieur le Président
de l'Autorité Environnementale
du CGEDD
Tour Séquoïa
92055 La Défense Cedex

Objet : Examen au cas par cas – élaboration/révision des PPRi du Lauquet

Réf : 22.025

P.J. : 1 dossier de demande et 19 annexes cartographiques

Conformément aux dispositions des articles R.122-17-II et R122-17-VI du code de l'environnement, je vous communique les documents relatifs au projet d'élaboration ou de révision des plans de prévention des risques inondation (PPRi) du bassin versant du Lauquet, du Toron et du Fount-Guilhem, sur 19 communes, afin que vous procédiez à un examen au cas par cas sur la nécessité ou non de réaliser une évaluation environnementale.

Ces élaborations ou révisions de PPRi sont rendues nécessaires au regard de l'évolution de la connaissance des aléas d'inondation et des enjeux impactés suite aux crues d'octobre 2018 dans l'Aude, pour mieux maîtriser l'usage des sols de la zone inondable et permettre le financement des mesures de réduction de la vulnérabilité.

La demande d'examen au cas par cas pour les plans et programmes a été introduite par la loi n°2010-788 du 12 juillet 2010 portant engagement national pour l'environnement et le décret n°2012-616 du 2 mai 2012 relatif à l'évaluation de certains plans et documents ayant une incidence sur l'environnement.

Les plans de prévention des risques naturels prévisibles (PPRN) prévus par l'article L.562-1 du code de l'environnement relèvent de l'examen au cas par cas lors de leur élaboration, ainsi que leur procédure d'évolution (révision ou modification).

L'examen au cas par cas se fait en amont de la prescription d'élaboration ou de révision du PPRi, puisque l'arrêté de prescription du PPRN doit indiquer si le projet est soumis à évaluation environnementale ou non (article R.562-2 du code de l'environnement). Le but poursuivi est de mettre en œuvre le plus rapidement possible les dispositions réglementaires liées aux nouvelles connaissances des aléas inondation sur ce bassin versant. La liste des travaux obligatoires de réduction de la vulnérabilité des enjeux exposés sera également élargie pour une meilleure protection des personnes et des biens.

Selon l'article R122-18 du code de l'environnement, vous disposez de deux mois afin de notifier votre décision. L'absence de réponse de votre part au terme de ce délai vaut obligation de réaliser une évaluation environnementale.

Je vous prie de bien vouloir formuler une décision pour ce dossier transmis avec la présente.

Le Directeur Départemental
des Territoires et de la Mer



Vincent CLIGNIEZ

PRESCRIPTION ET RÉVISION DES PLANS DE PRÉVENTION
DES RISQUES D'INONDATION
BASSINS VERSANTS DU LAUQUET,
DU TORON ET DU FOUNT-GUILHEM
SUR UN PÉRIMÈTRE DE **19** COMMUNES

**DOSSIER DE DEMANDE D'EXAMEN AU
CAS PAR CAS PRÉALABLE À LA
RÉALISATION D'UNE ÉVALUATION
ENVIRONNEMENTALE**

PERSONNE PUBLIQUE RESPONSABLE DU PPR :
DIRECTION DÉPARTEMENTALE DES TERRITOIRES ET DE LA MER DE L'AUDE
POUR LE COMPTE DU PRÉFET DE L'AUDE

JANVIER 2022

INTRODUCTION :

Les plans de prévention des risques naturels prévisibles, tels que les inondations sont prévus au code de l'environnement (articles L562 et suivants et R562-1 et suivants).

Ces plans ont pour objet :

1° De délimiter les zones exposées aux risques, en tenant compte de la nature et de l'intensité du risque encouru, d'y interdire tout type de construction, d'ouvrage, d'aménagement ou d'exploitation agricole, forestière, artisanale, commerciale ou industrielle, notamment afin de ne pas aggraver le risque pour les vies humaines ou, dans le cas où des constructions, ouvrages, aménagements ou exploitations agricoles, forestières, artisanales, commerciales ou industrielles, pourraient y être autorisés, prescrire les conditions dans lesquelles ils doivent être réalisés, utilisés ou exploités ;

2° De délimiter les zones qui ne sont pas directement exposées aux risques mais où des constructions, des ouvrages, des aménagements ou des exploitations agricoles, forestières, artisanales, commerciales ou industrielles pourraient aggraver des risques ou en provoquer de nouveaux et y prévoir des mesures d'interdiction ou des prescriptions telles que prévues au 1° ;

3° De définir les mesures de prévention, de protection et de sauvegarde qui doivent être prises, dans les zones mentionnées au 1° et au 2°, par les collectivités publiques dans le cadre de leurs compétences, ainsi que celles qui peuvent incomber aux particuliers ;

4° De définir, dans les zones mentionnées au 1° et au 2°, les mesures relatives à l'aménagement, l'utilisation ou l'exploitation des constructions, des ouvrages, des espaces mis en culture ou plantés existants à la date de l'approbation du plan qui doivent être prises par les propriétaires, exploitants ou utilisateurs.

Les plans de prévention des risques d'inondation sont par ailleurs compatibles ou rendus compatibles avec les dispositions du plan de gestion des risques d'inondation.

Comme le stipule l'article R. 122-17 du code de l'environnement, les PPR sont susceptibles de faire l'objet d'une évaluation environnementale après un examen au cas par cas.

L'article R. 122-18 du code de l'environnement précise le contenu du dossier qui doit être adressé à la formation d'autorité environnementale du CGEDD. La demande doit ainsi comporter :

- une description des caractéristiques principales du plan, schéma, programme ou document de planification, en particulier la mesure dans laquelle il définit un cadre pour d'autres projets ou activités ;
- une description des caractéristiques principales, de la valeur et de la vulnérabilité de la zone susceptible d'être touchée par la mise en œuvre du plan, schéma, programme ou document de planification ;
- une description des principales incidences sur l'environnement et la santé humaine de la mise en œuvre du plan, schéma, programme ou document de planification.

L'objet du présent rapport est de communiquer les informations requises au CGEDD pour qu'il puisse se prononcer sur la nécessité ou non de réaliser une évaluation environnementale.

La décision qui en découlera devra être stipulée sur l'arrêté de prescription du PPR.

CARACTÉRISTIQUES PRINCIPALES DU PLAN :

Prescription et révision du PPRI

La prescription et la révision du PPRI du Lauquet concernent les communes suivantes :

Commune	Procédure	Population	Population en zone inondable	Bâtiments	Bâtiments en zone inondable
Caunette-sur-Lauquet	Révision	4	1	28	5
Cavanac	Élaboration	961	45	1048	49
Cazilhac	Révision	1700	347	1728	353
Clermont-sur-Lauquet	Révision	26	4	81	12
Couffoulens	Révision	609	278	823	376
Fajac-en-Val	Élaboration	38	4	115	12
Gardie	Élaboration	124	3	246	6
Greffeil	Révision	84	5	184	12
Ladern-sur-Lauquet	Révision	275	151	496	272
Leuc	Révision	864	436	931	470
Mas-des-Cours	Élaboration	25	14	70	38
Missègre	Élaboration	65	37	236	134
Palaja	Révision	2454	198	2773	224
Saint-Hilaire	Révision	788	404	1132	580
Valmigère	Élaboration	17		90	
Verzeille	Révision	501	357	659	470
Villar-Saint-Anselme	Élaboration	121	5	226	9
Villebazy	Élaboration	129	13	247	25
Villefloure	Élaboration	169	14	251	21
Total		8954	2316	11364	3068

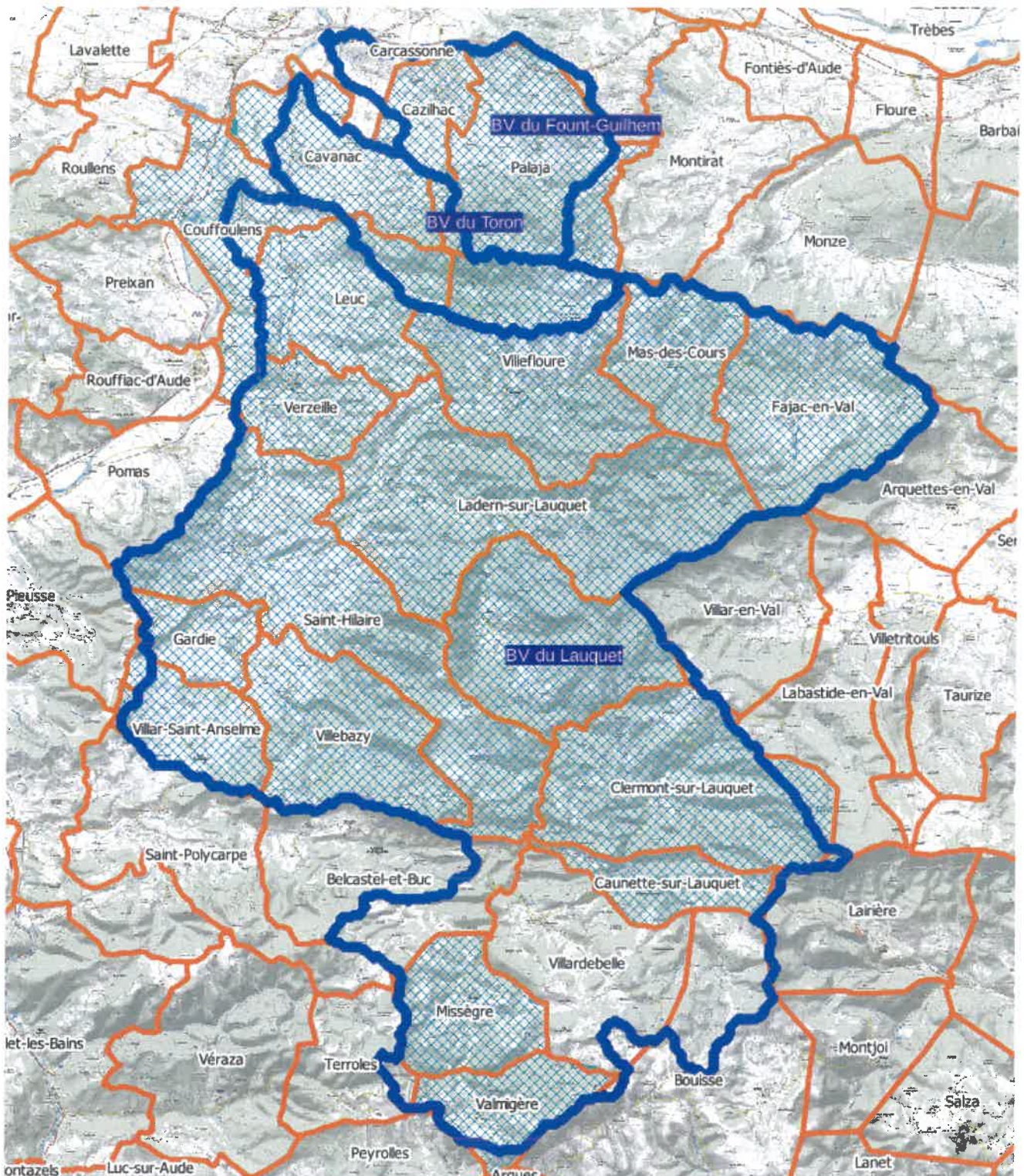

En bleu, la limite des bassins versants et les communes en grisé sont les 19 concernées par la prescription/révision du PPRi.

Il est à noter que toutes les communes participant au bassin versant du Lauquet ne sont pas incluses dans le projet de prescription ou de révision des PPRi.

En effet, les connaissances des zones inondables sur celles-ci ont permis de déterminer qu'aucun enjeu n'est concerné et qu'un PPRi n'est donc pas nécessaire.

Le bassin versant du Lauquet est situé dans la partie occidentale des Corbières. La rivière prend sa source sur le versant nord du massif hercynien du Mouthoumet sur la commune de Bouisse à une altitude d'environ 730 m NGF.

Le point le plus haut du bassin versant est le Milobre de Bouisse qui culmine à 878 m. Le Lauquet draine un bassin versant de 200 km² sur un parcours de 31 km avant de se jeter en rive gauche de l'Aude sur la commune de Couffoulens.

Le cours du Lauquet présente les pentes suivantes jusqu'à sa confluence :

- 5,0 % de Bouisse à Clermont-sur-Lauquet,
- 1,4 % de Clermont-sur-Lauquet à Ladern-sur-Lauquet,
- 0,4 % de Ladern-sur-Lauquet à la confluence avec l'Aude.

Les pluies, particulièrement violentes des Corbières, cumulées à ces fortes pentes et à l'importance des bassins versants confèrent au cours du Lauquet une puissance qui peut être dévastatrice en crue.

Ce bassin versant a été impacté par la crue de 2018 et a pu également voir des phénomènes de ruissellement pluvial.

Par ailleurs, suite aux crues de 2018, la DDTM de l'Aude a révisé sa méthode de détermination des crues centennales pour y intégrer tous les événements récents. On constate notamment un déplacement vers l'ouest des événements pluvieux importants.

Aussi, La DDTM de l'Aude a engagé des études pour requalifier les aléas d'inondation sur ce bassin versant et prendre en compte ces nouveaux éléments ainsi que le ruissellement pluvial impactant les zones urbaines.

Les pluies méditerranéennes, particulièrement violentes, cumulées aux fortes pentes et à l'importance des bassins versants confèrent aux différents cours d'eau du bassin versant du Fresquel une puissance qui peut être dévastatrice en période de crue. Les temps de propagation sont aussi très courts.

Ce constat est important, car il met en exergue la difficulté d'anticiper une crue et de gérer une crise. Une anticipation hydrologique est quasiment impossible, il convient donc de se référer aux prévisions météorologiques. Or le caractère intense et la localisation de ces pluies de type « épisode méditerranéen » sont particulièrement difficiles à appréhender.

Le projet de prescription et de révision des PPRi vise les objectifs suivants :

- mettre à jour les aléas du bassin versant en y incluant le ruissellement sur les espaces urbains,
- maîtriser l'urbanisation dans les zones à risques,
- permettre la mise en œuvre de mesures de réduction de la vulnérabilité pour les enjeux exposés.

La procédure d'élaboration des PPRi prévoit les phases suivantes :

- La prescription de la procédure par arrêté préfectoral,
- L'association des collectivités territoriales et des EPCI concernés,
- La mise à disposition du public du projet de PPRi et de l'exposé de ses motifs pendant le délai d'un mois,
- Une enquête publique pendant une période d'au moins un mois,
- L'approbation du PPRi, éventuellement modifié après cette enquête publique,
- L'annexion du PPRi aux documents d'urbanisme.

Les collectivités et les EPCI émettront donc un avis au projet après prescription de l'élaboration du PPRi.

CARACTÉRISTIQUES DES ZONES SUSCEPTIBLES D'ÊTRE TOUCHÉES :

1. Les enjeux concernés

L'emprise des zones inondées connue concerne 2 316 habitants sur un total de près de 9 000, soit plus de 25 % de la population.

Ces zones inondables vont évoluer, notamment avec les études de ruissellement et potentiellement concerner une population plus importante.

Le nombre de bâtiments pouvant faire l'objet d'une réduction de la vulnérabilité est de l'ordre de 3 000.

2. Enjeux environnementaux du territoire

<i>Enjeux environnementaux</i>	<i>Nom des sites</i>
Biodiversité	
Natura 2000	Les zones inondables concernent à la marge les ZPS des « Hautes Corbières » et des « Corbières Occidentales ».
ZNIEFF1	La zone inondable connue concerne très à la marge les ZNIEFF 1 sur le périmètre.
ZNIEFF2	La ZNIEFF 2 des « Corbières Occidentales » concerne la quasi-totalité du bassin versant. Cependant, les zones inondables sont de très faible surface.
ENS	Le secteur concerne plusieurs espaces naturels sensibles.
Plan national d'actions (PNA)	Le secteur n'est pas inclus dans un PNA
Zones humides (définies par le SRCE)	Le secteur ne concerne pas les zones humides définies par le SRCE
Corridors écologiques (définis par le SRCE)	Le secteur concerne les corridors écologiques définis par le SRCE, sur Verzeille et Leuc.
Paysage	
Site classé	Le secteur étudié concerne les sites inscrits de « l'abbaye de Laderne » et des « ruines du château » de Mas-des-Cours.
Atlas des unités paysagères	Le secteur concerne les unités paysagères : - les pâturages autour de Bouisse au sud - les petites corbières occidentales à l'est - la plaine perchée de Saint-Hilaire au centre-ouest - la vallée de l'Aude et le Limouxin au nord-ouest
Autres enjeux	
Risques	Inondation
Patrimoine	Le secteur étudié concerne le périmètre de protection de plusieurs monuments historiques
Plan, schéma, programme ...	
Parc Naturel Régional	Le secteur concerné est inclus dans Parc Naturel Régional Corbières-Fenouillèdes, sur Missègre et Valmigère, au sud du périmètre
SRCE	Le secteur étudié concerne des réservoirs de biodiversité inclus dans le Schéma Régional de Cohérence Écologique.
SAGE	Le secteur étudié concerne le SAGE Haute-Vallée de l'Aude sur Valmigère
SDAGE	Rhône-Méditerranée 2016-2021, approuvé le 20 novembre 2015

PGRI	Rhône-Méditerranée 2016-2021, approuvé le 7 décembre 2015
Documents d'urbanisme	Le périmètre dépend de 2 SCOT : - SCOT Carcassonne Agglo à l'est, en cours de révision - SCOT du Lauragais, à l'ouest Les documents d'urbanisme en vigueur sont listés dans le tableau ci-dessous

Commune	Document d'urbanisme	Approbation	SCOT	Approbation
Caunette-sur-Lauquet	RNU			
Cavanac	PLU	01/08/2012	Carcassonnais	16/11/2012
Cazilhac	PLU	26/07/2006	Carcassonnais	16/11/2012
Clermont-sur-Lauquet	RNU			
Couffoulens	PLU	16/03/2009	Carcassonnais	16/11/2012
Fajac-en-Val	RNU		Carcassonnais	16/11/2012
Gardie	RNU			
Greffeil	RNU			
Ladern-sur-Lauquet	RNU			
Leuc	PLU	19/12/2018	Carcassonnais	16/11/2012
Mas-des-Cours	RNU		Carcassonnais	16/11/2012
Missègre	RNU			
Palaja	PLU	15/04/2013	Carcassonnais	16/11/2012
Saint-Hilaire	PLU	17/09/2008		
Valmigère	RNU			
Verzeille	PLU	03/08/2006	Carcassonnais	16/11/2012
Villar-Saint-Anselme	RNU			
Villebazy	RNU			
Villefloure	Carte communale	05/03/2003	Carcassonnais	16/11/2012
Total				

Le territoire est fortement couvert par des documents d'urbanisme.

PRINCIPALES INCIDENCES SUR L'ENVIRONNEMENT ET LA SANTÉ HUMAINE DE LA MISE EN ŒUVRE DU PLAN :

Effets potentiels sur l'étalement urbain

Les secteurs urbanisables en zone inondable sont quasiment inconstructibles, le règlement du PPRi en vigueur limitant fortement les capacités de construction dans ces zones inondables.

Les cartes des zones à urbaniser des documents d'urbanisme en vigueur permettent de visualiser la sensibilité environnementale de ces zones en juxtaposant tous les éléments de biodiversité connus.

Si une évolution du document d'urbanisme est envisagée par la collectivité, elle sera soumise à une évaluation environnementale ou un examen au cas par cas.

La procédure n'aura aucun effet sur l'étalement urbain, les secteurs inondables des zones urbanisables construits ne se déplaceront pas et ceux non construits deviendront des zones naturelles ou agricoles après révision.

Effets potentiels sur la diversité biologique, la faune et la flore

La procédure n'a pas d'effets négatifs sur la diversité biologique, la faune et la flore. Les effets pourraient même être positifs puisque les champs d'expansion de crues seront exempts de constructions ou aménagements.

Effets potentiels sur les pollutions des eaux (accidentelles notamment)

L'élaboration ou la révision du PPRi ne générera pas de pollution supplémentaire des eaux. La procédure n'a donc pas d'effet sur la pollution des eaux.

Effets potentiels sur le patrimoine culturel, les sites et les paysages

Le secteur n'aura aucun impact sur les paysages ou site inscrit en reconnaissant le caractère inondable. La procédure n'a donc pas d'effet sur le patrimoine culturel, les sites et les paysages.

Effets potentiels sur le cadre de vie, l'exposition des populations aux pollutions et nuisances

Le but de l'élaboration ou la révision des PPRi est de rendre inconstructibles les parcelles concernées par un aléa fort d'inondation. Elle permettra également de réduire la vulnérabilité des populations en zone inondable. Cela aura également pour conséquence d'augmenter la zone d'expansion de crues et de limiter les dommages aux populations et éventuelles pollutions pouvant résulter d'une inondation.

La procédure n'a donc aucun effet négatif sur le cadre de vie, l'exposition des populations aux pollutions et aux nuisances, l'objectif recherché étant de réduire cette exposition.

CONCLUSION

Le projet d'élaboration et de révision des PPRi n'aura aucun impact environnemental négatif, direct ou indirect. Le but poursuivi est de mettre à jour les aléas d'inondation suite aux crues catastrophiques d'octobre 2018 et de permettre la maîtrise de l'urbanisation des zones à risque pour éviter les nouvelles expositions aux inondations.

Par ailleurs, il réduira les impacts de celles-ci en permettant les financements pour la mise en œuvre de mesures de réduction de vulnérabilité, limitant encore plus les pollutions en cas de crise.

De plus, l'objectif de la procédure n'est pas de réaliser des aménagements hydrauliques visant à mieux protéger les procédures mais établir la connaissance du risque et réglementer l'usage des sols.

Si des aménagements de protection hydraulique sont étudiés pour être mis en place dans le futur, ils feront l'objet à ce moment-là d'un examen au cas par cas d'évaluation environnementale ou d'une étude d'impact selon leur importance.

Ce projet aura donc un impact positif sur la santé humaine puisqu'il vise à préserver la vie et la sécurité des personnes et de réduire leur vulnérabilité aux inondations dans ces zones très exposées et impactées.

**BASSINS VERSANTS DU LAUQUET,
DU TORON ET DU FOUNT-GUILHEM
PRESCRIPTION ET REVISION DU PPRI**

Caunette-sur-Lauquet

**Demande d'examen au cas par cas
d'évaluation environnementale**

Annexe cartographique

Demande d'examen au cas par cas d'évaluation environnementale Périmètre de la demande d'examen au cas par cas

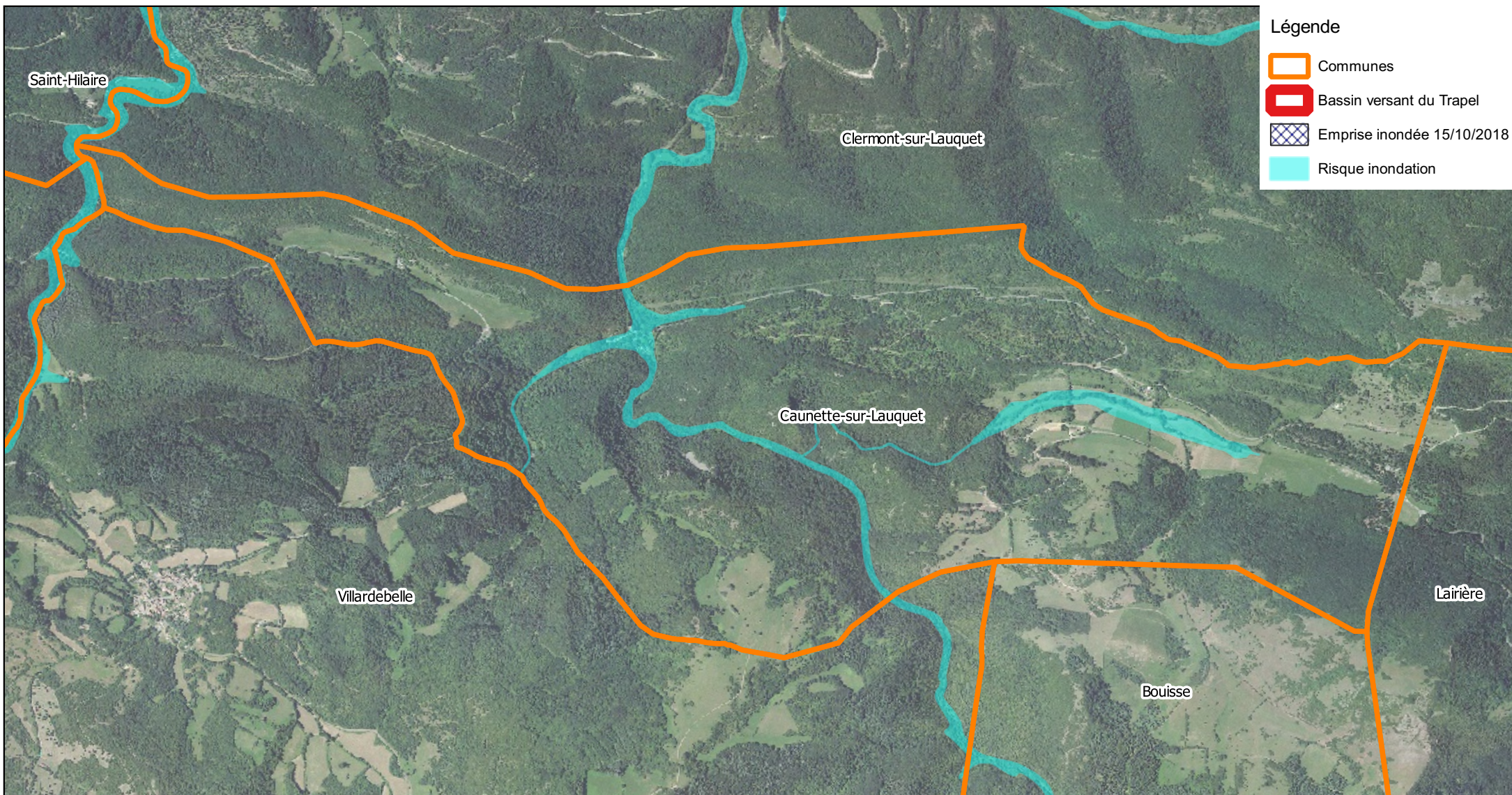

Demande d'examen au cas par cas d'évaluation environnementale Enjeux biodiversité - Natura 2000

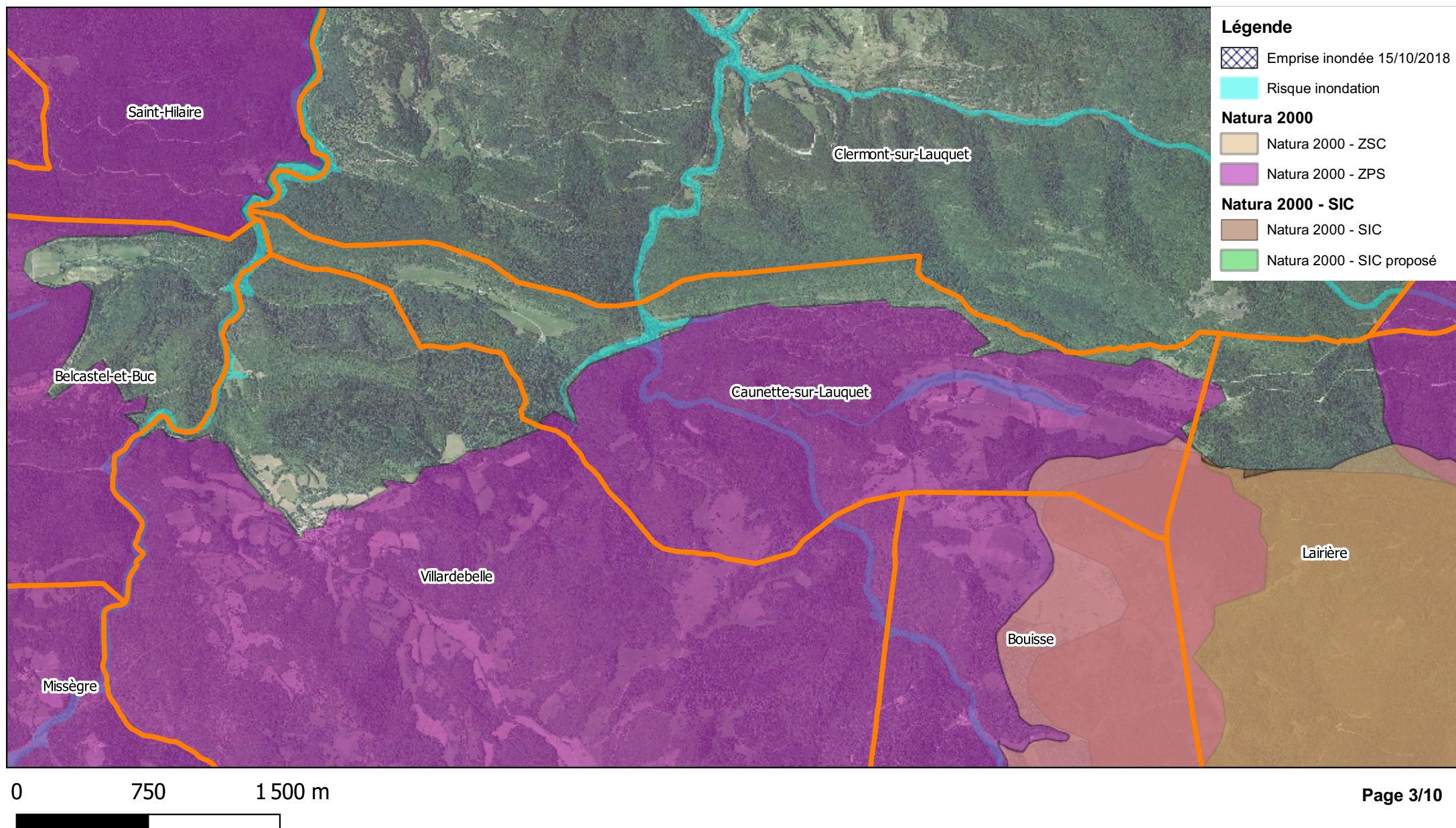



**PRÉFET
DE L'AUDE**

*Liberté
Égalité
Fraternité*

Caunette-sur-Lauquet

Demande d'examen au cas par cas d'évaluation environnementale Enjeux biodiversité - ZNIEFF



0 750 1 500 m

Demande d'examen au cas par cas d'évaluation environnementale Enjeux biodiversité - SRCE

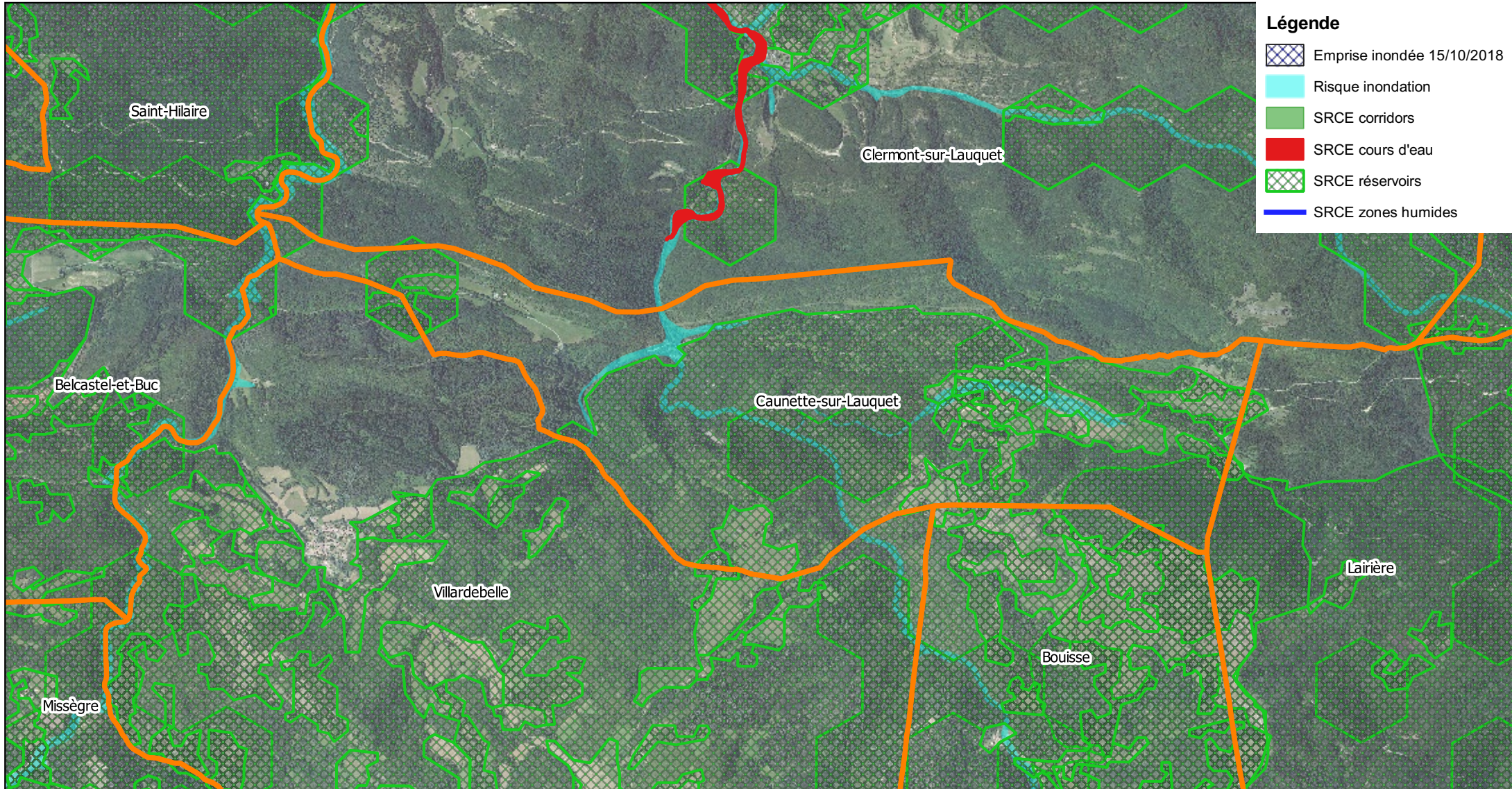

Demande d'examen au cas par cas d'évaluation environnementale Enjeux biodiversité - Autres

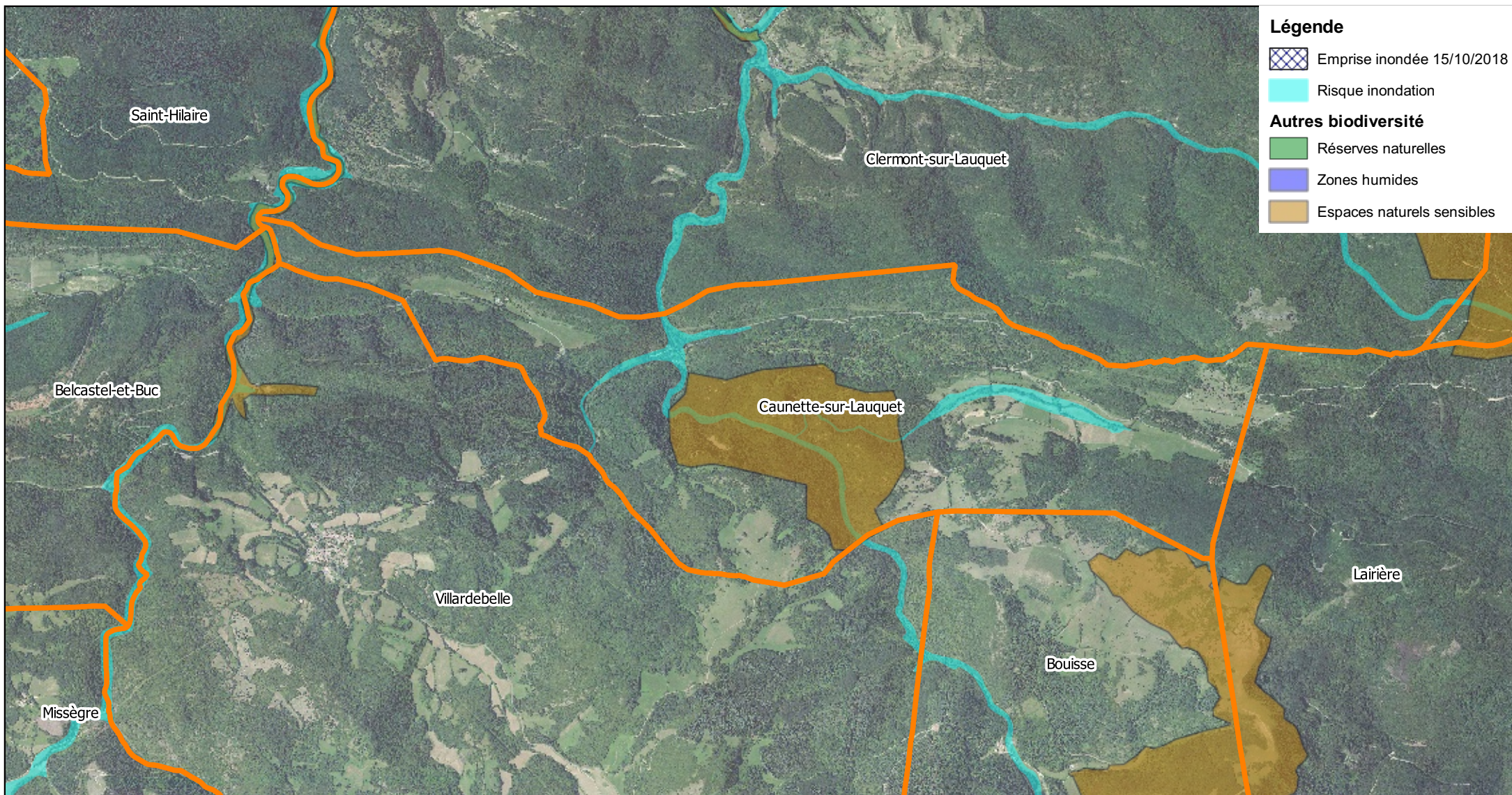



Caunette-sur-Lauquet

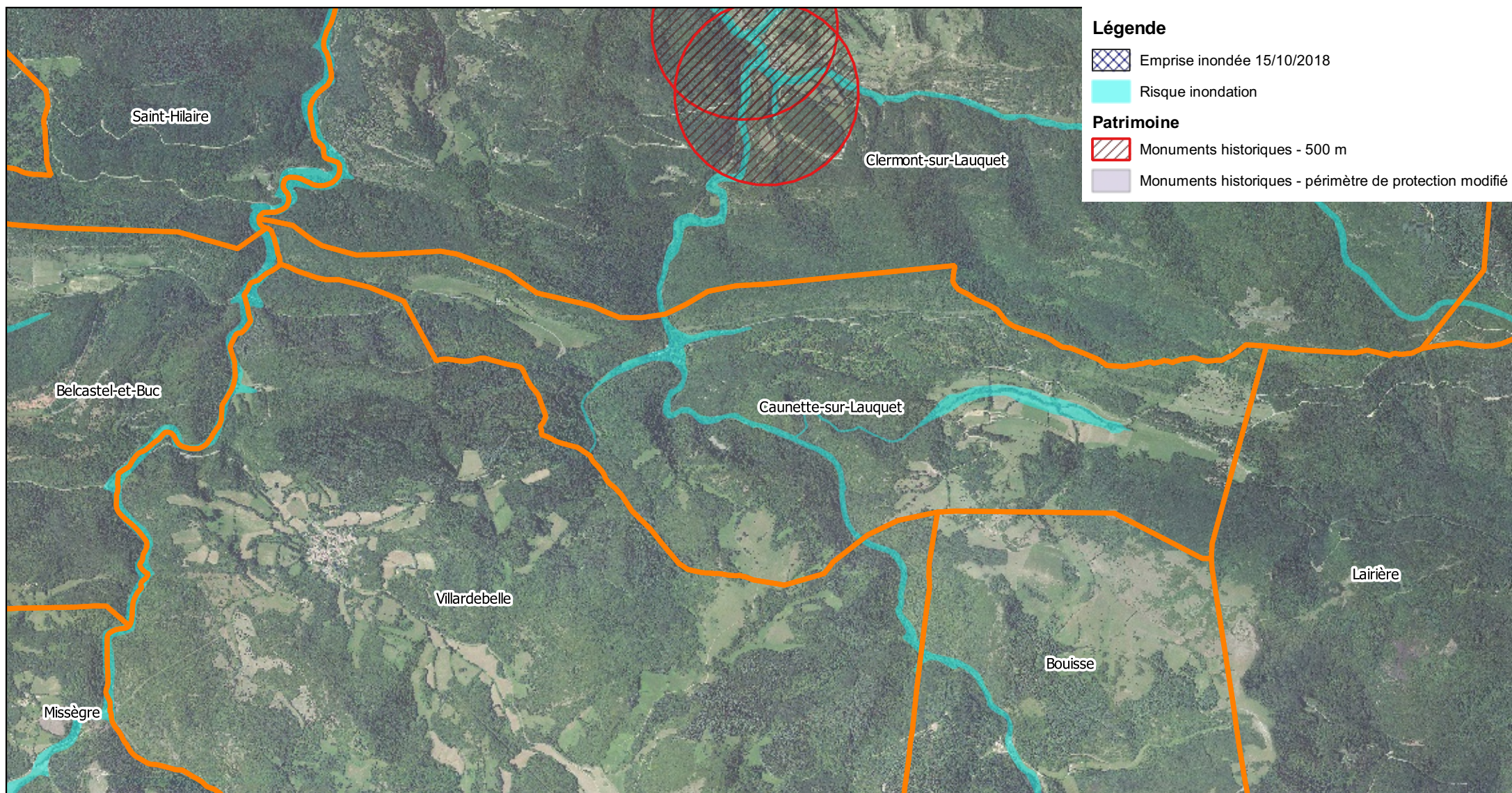

Demande d'examen au cas par cas d'évaluation environnementale Enjeux patrimoniaux



Légende

-  Emprise inondée 15/10/2018
-  Risque inondation

Patrimoine

-  Monuments historiques - 500 m
-  Monuments historiques - périmètre de protection modifié

Demande d'examen au cas par cas d'évaluation environnementale Enjeux paysagers

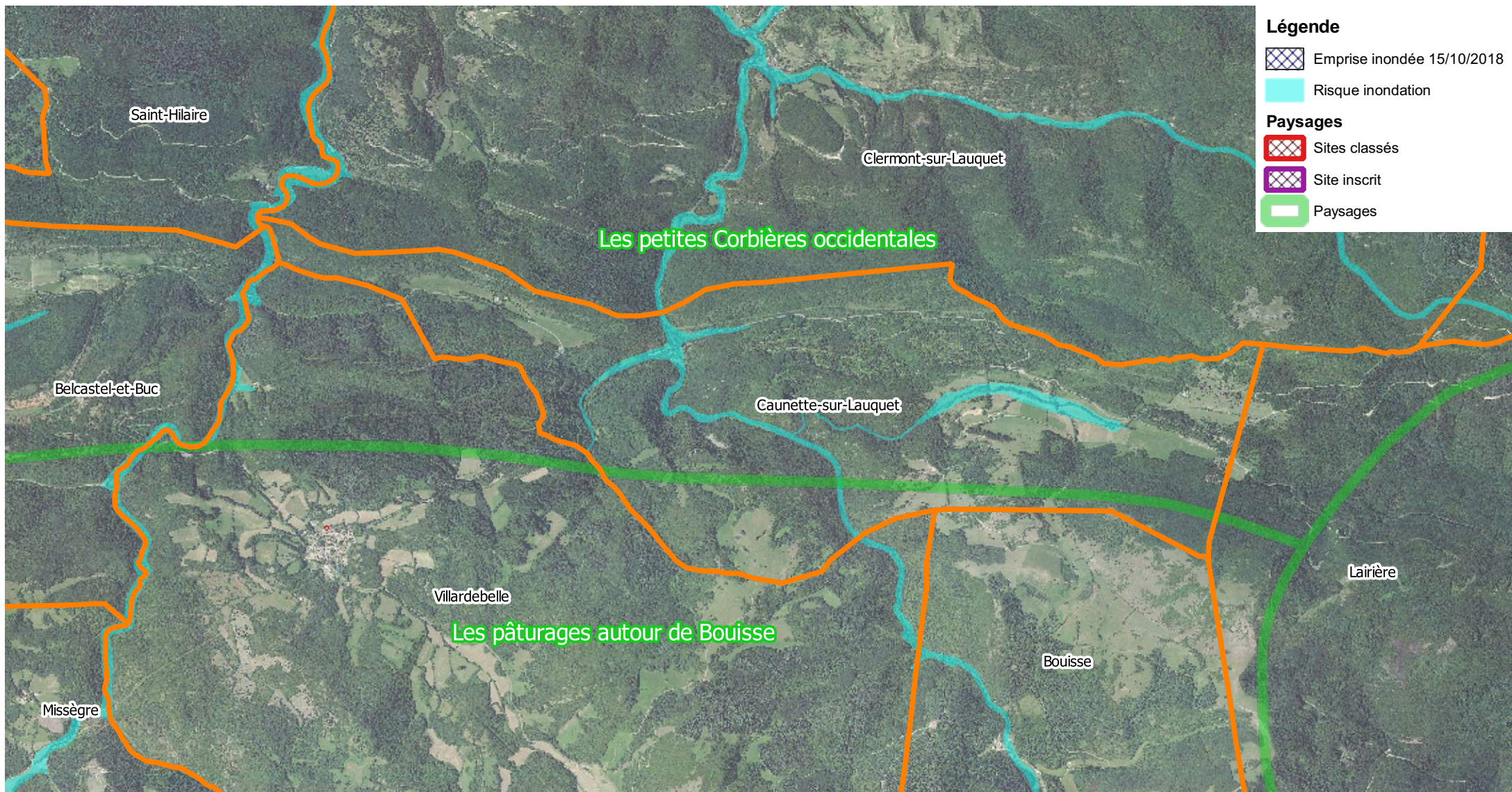

Demande d'examen au cas par cas d'évaluation environnementale Enjeux pollution des eaux

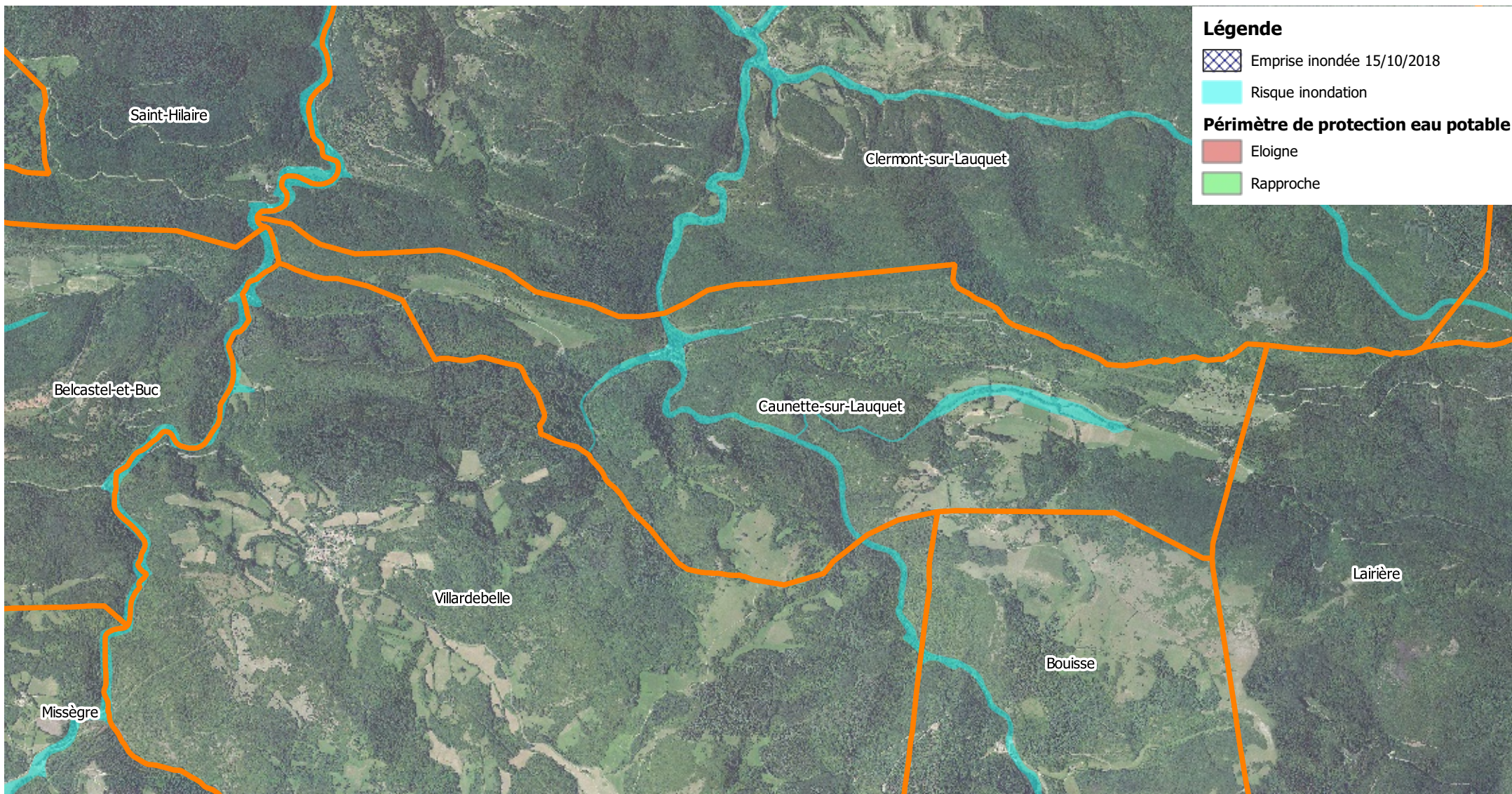

Demande d'examen au cas par cas d'évaluation environnementale Zones d'urbanisation - sensibilité environnementale

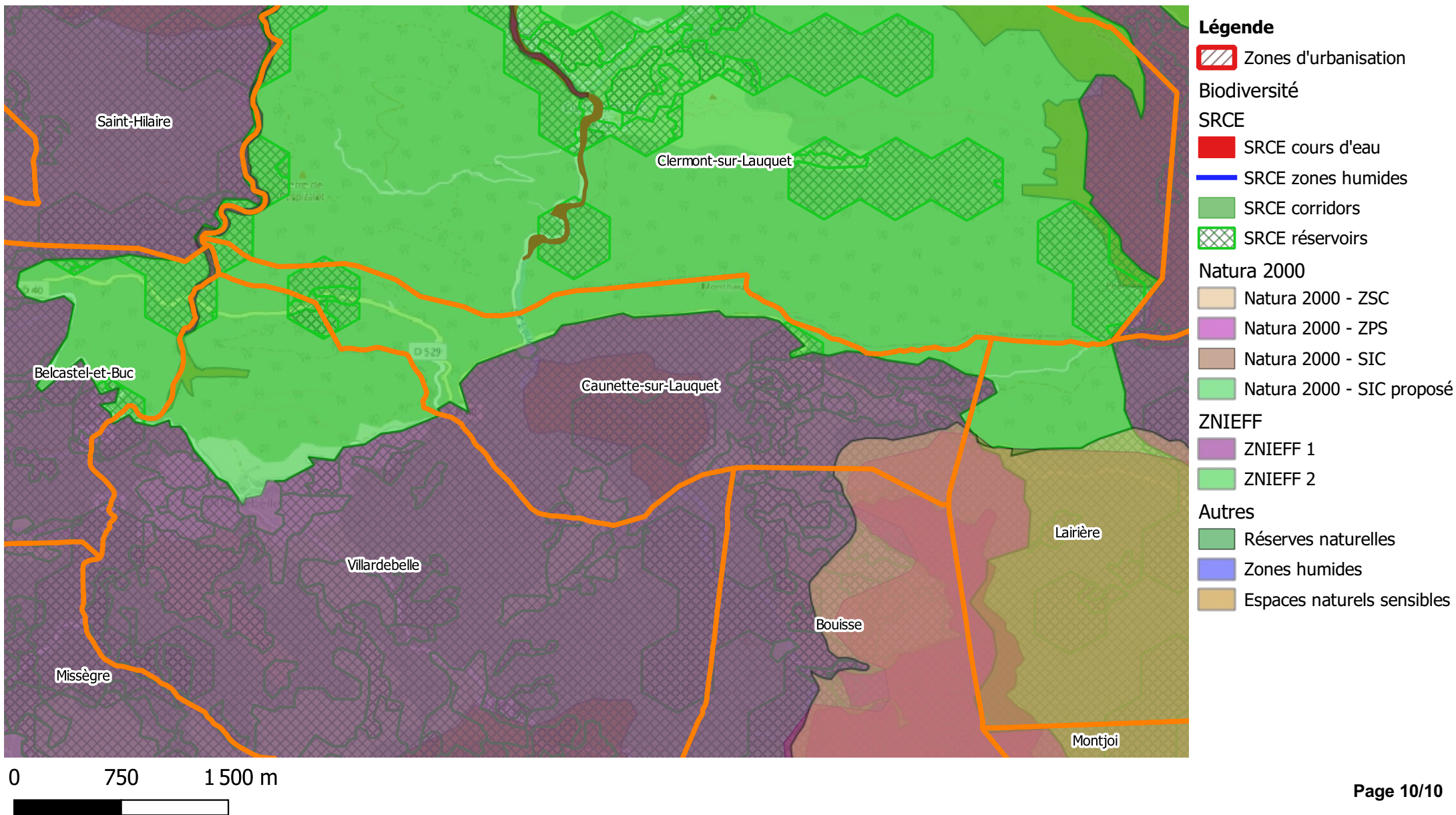

**BASSINS VERSANTS DU LAUQUET,
DU TORON ET DU FOUNT-GUILHEM
PRESCRIPTION ET REVISION DU PPRI**

Cavanac

**Demande d'examen au cas par cas
d'évaluation environnementale**

Annexe cartographique

**Demande d'examen au cas par cas d'évaluation environnementale
Périmètre de la demande d'examen au cas par cas**

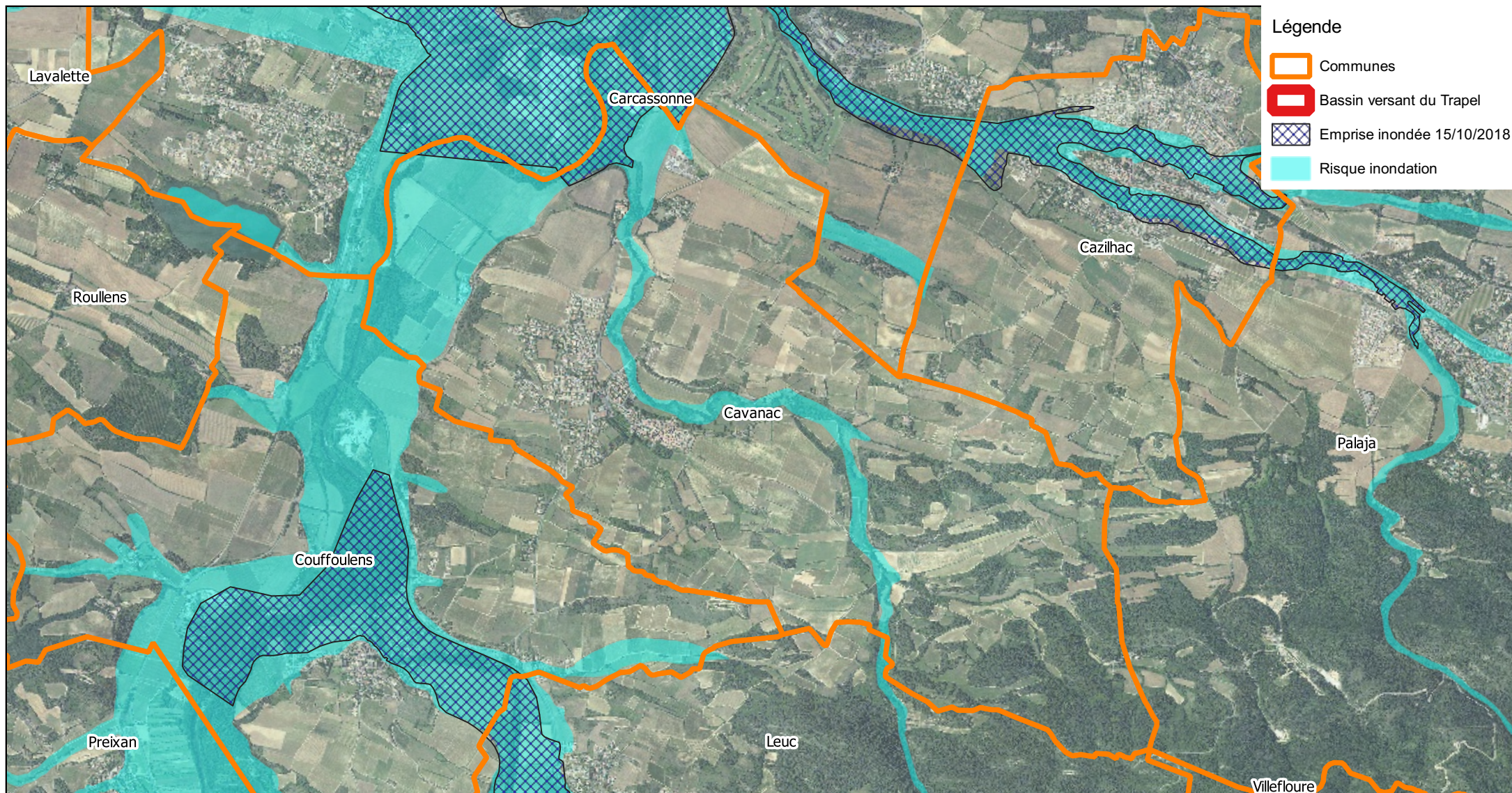

**Demande d'examen au cas par cas d'évaluation environnementale
Enjeux biodiversité - Natura 2000**

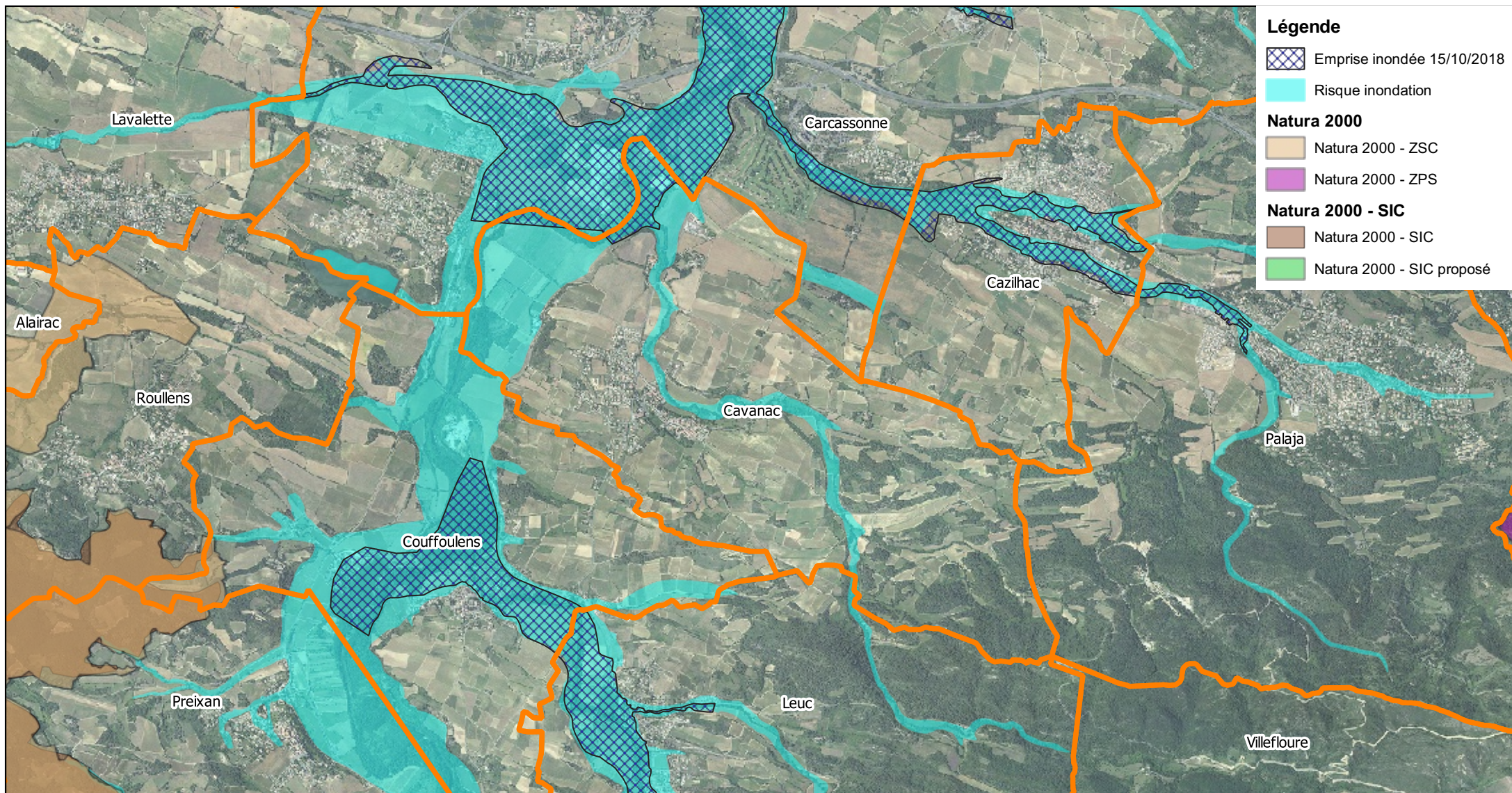

**Demande d'examen au cas par cas d'évaluation environnementale
Enjeux biodiversité - ZNIEFF**

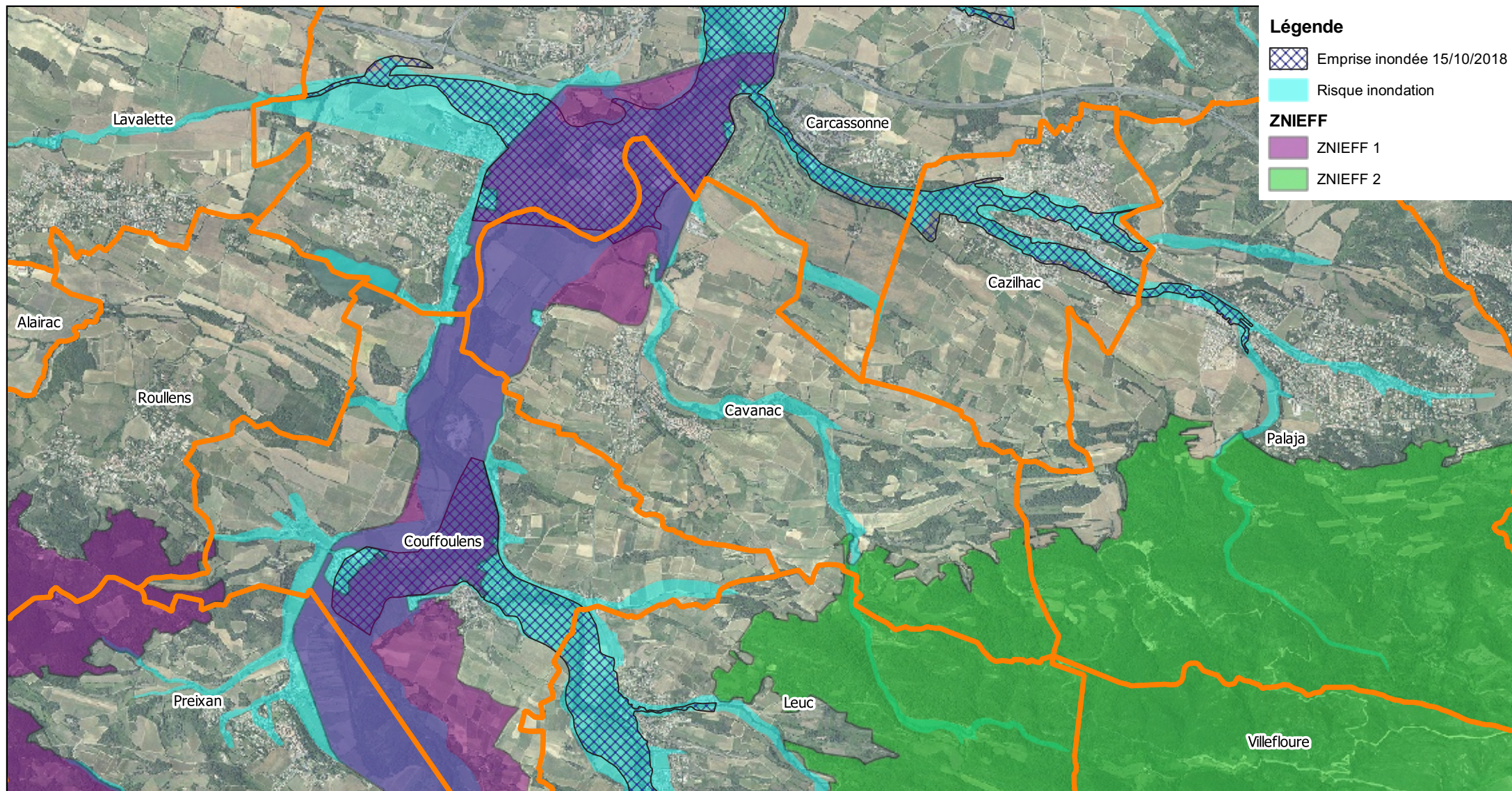

**Demande d'examen au cas par cas d'évaluation environnementale
Enjeux biodiversité - SRCE**

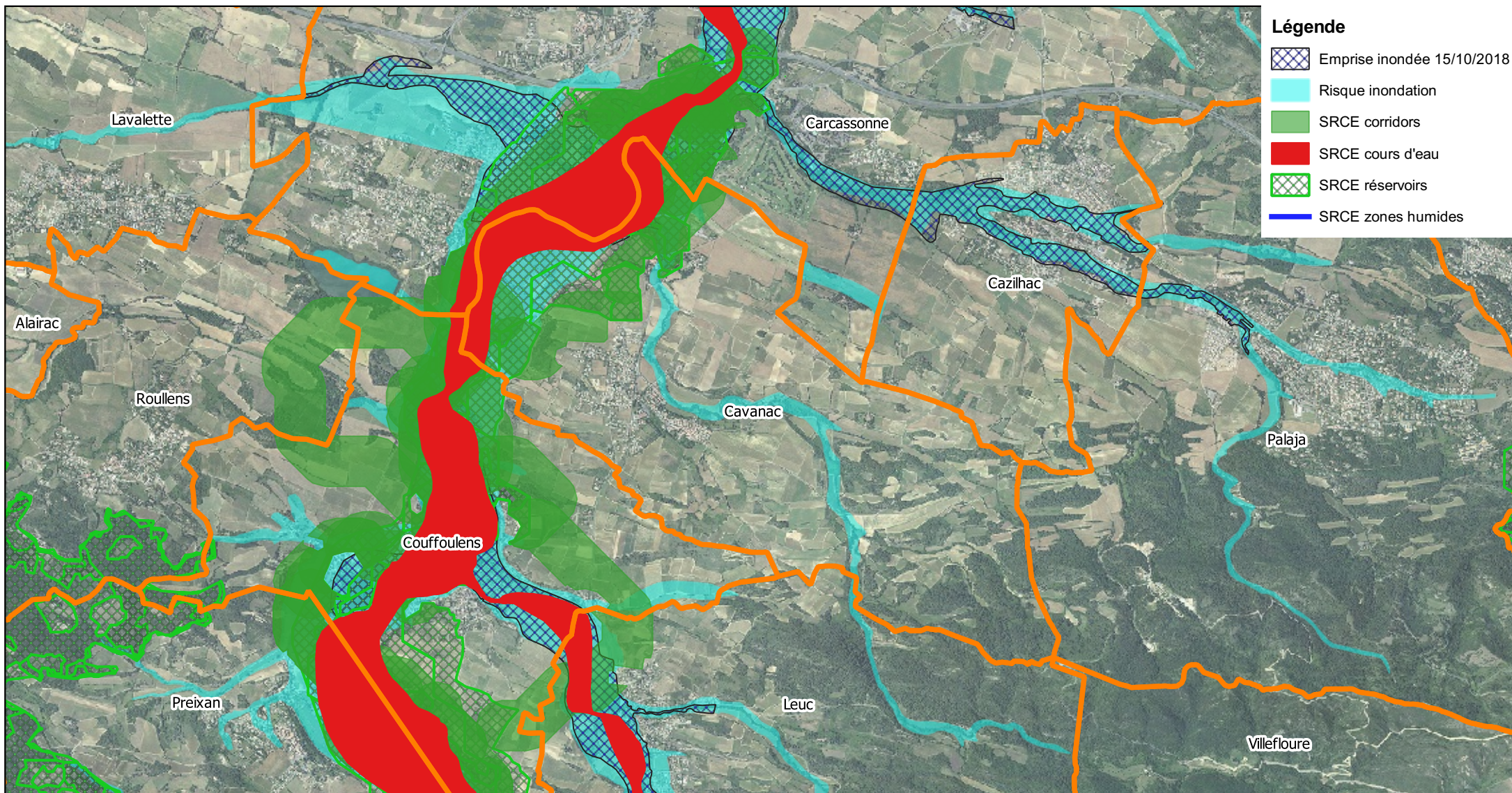

**Demande d'examen au cas par cas d'évaluation environnementale
Enjeux biodiversité - Autres**

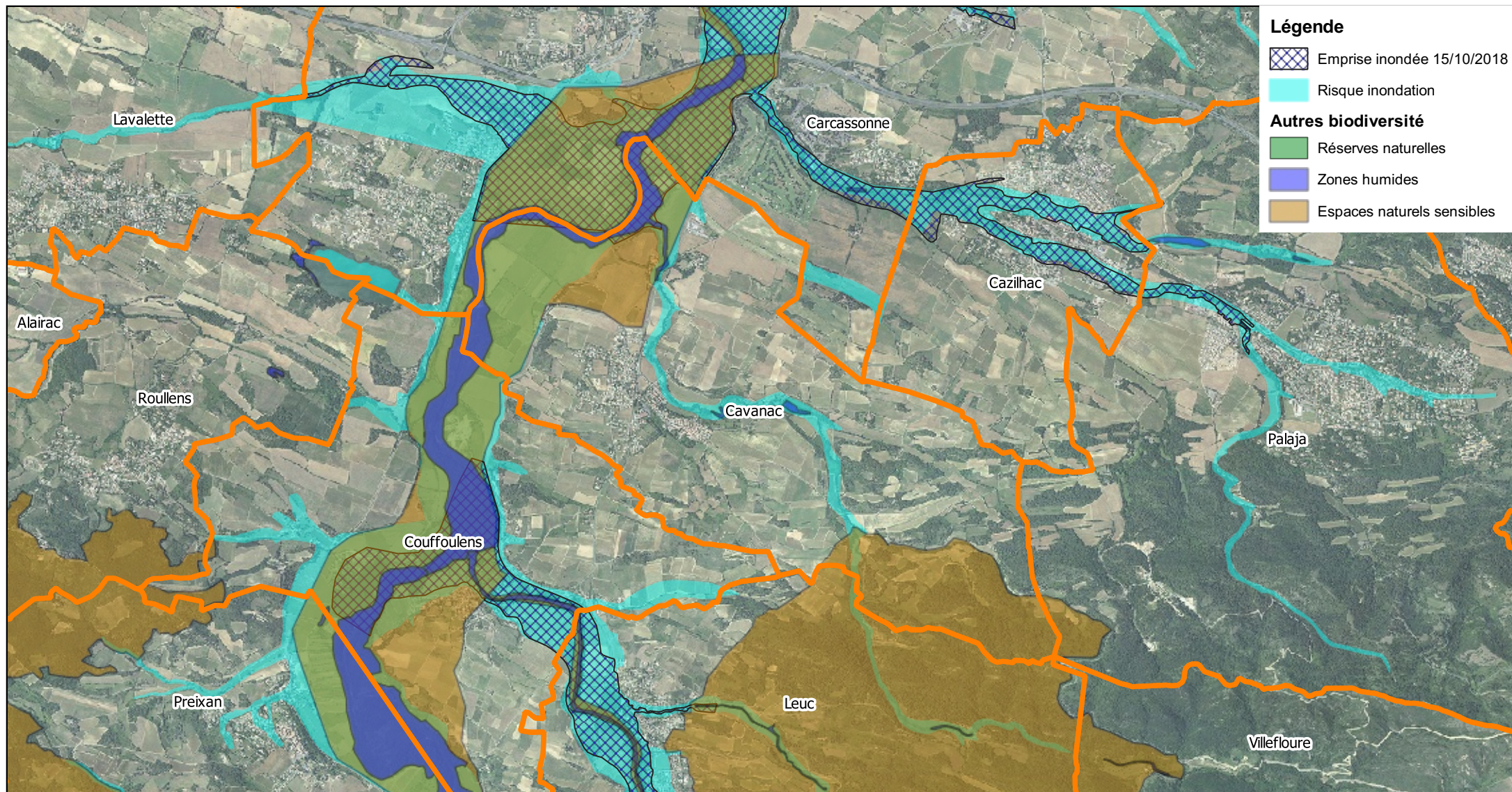

Demande d'examen au cas par cas d'évaluation environnementale Enjeux patrimoniaux

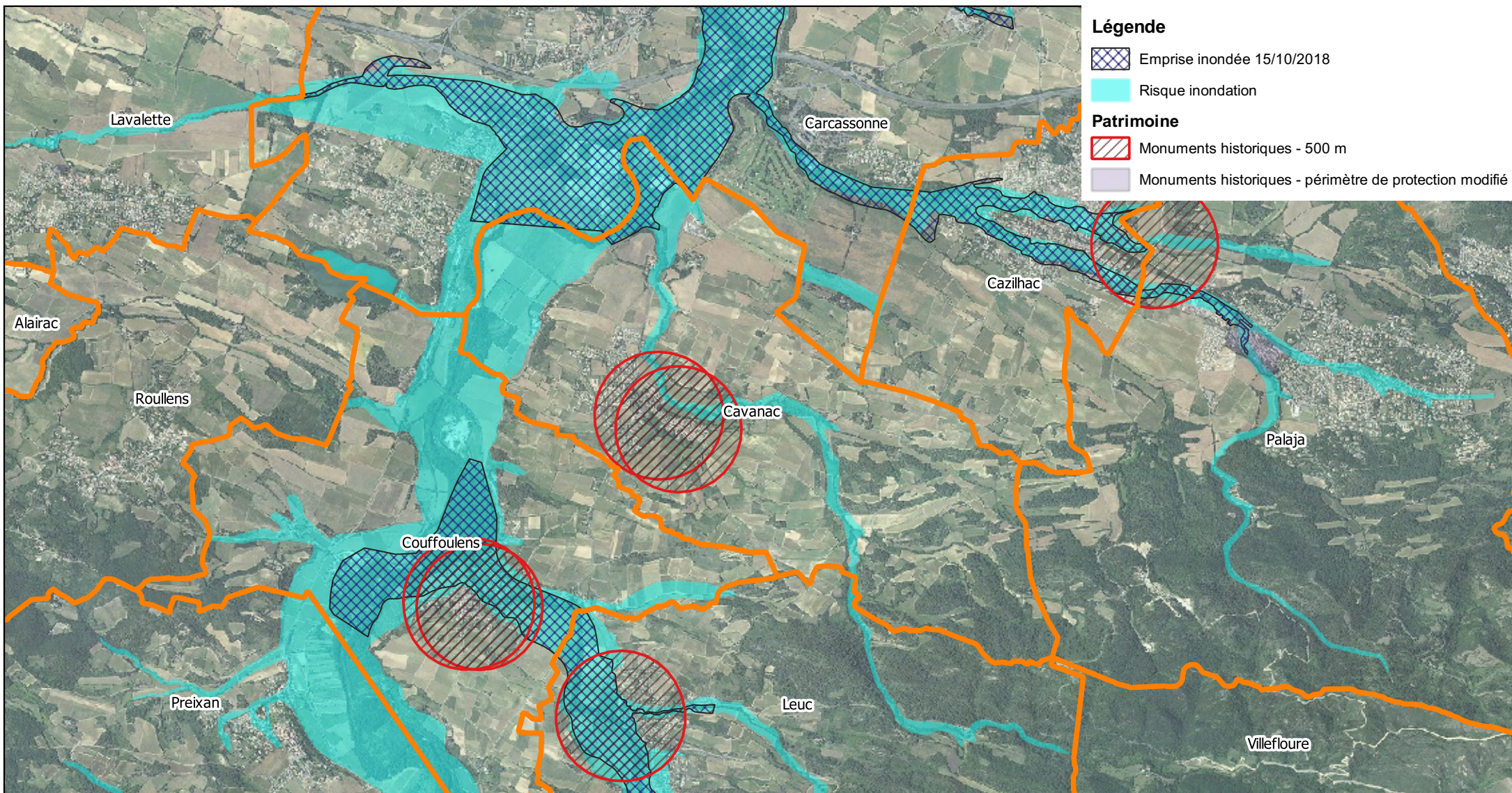

**Demande d'examen au cas par cas d'évaluation environnementale
Enjeux paysagers**

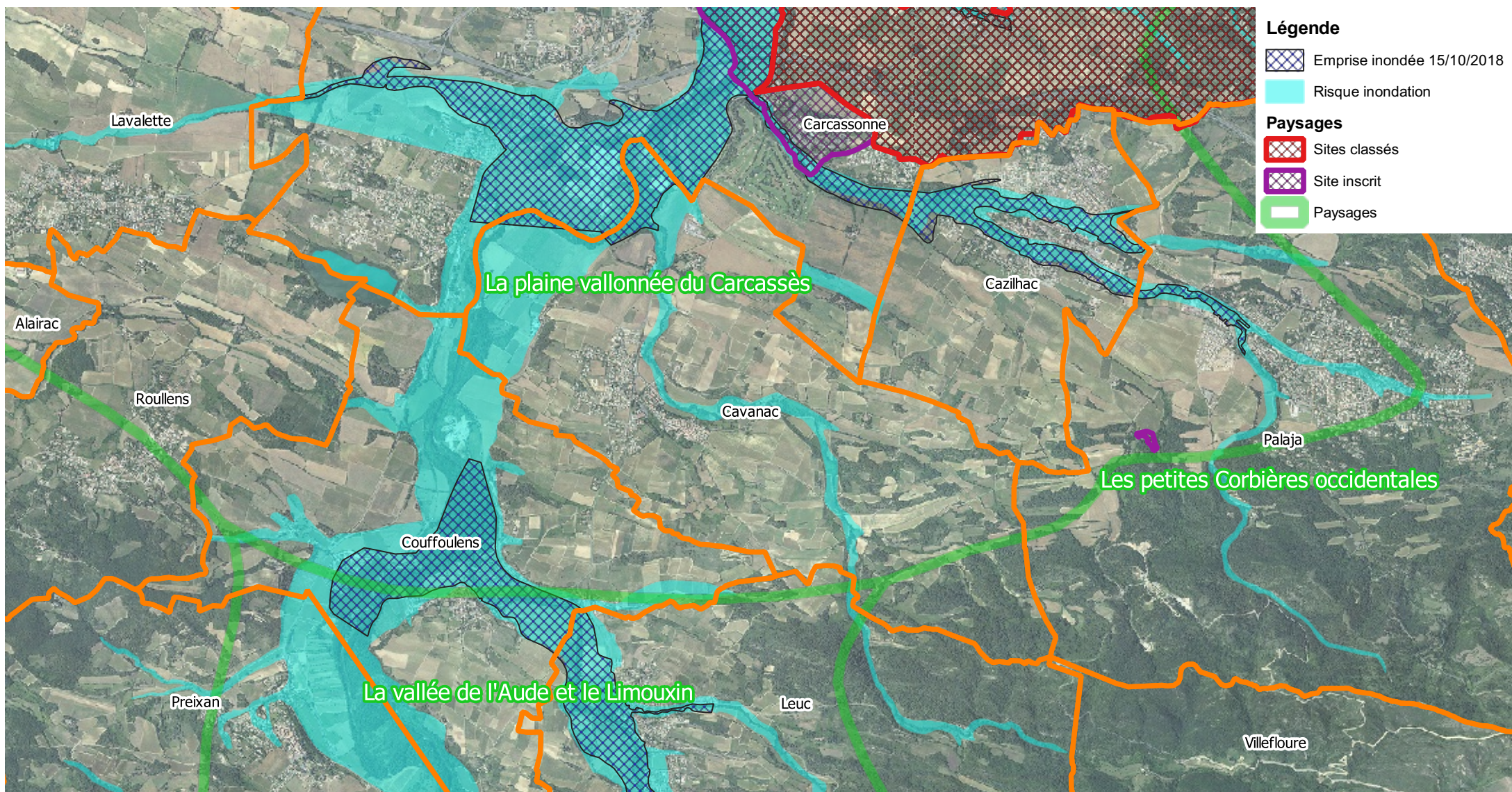

**Demande d'examen au cas par cas d'évaluation environnementale
Enjeux pollution des eaux**

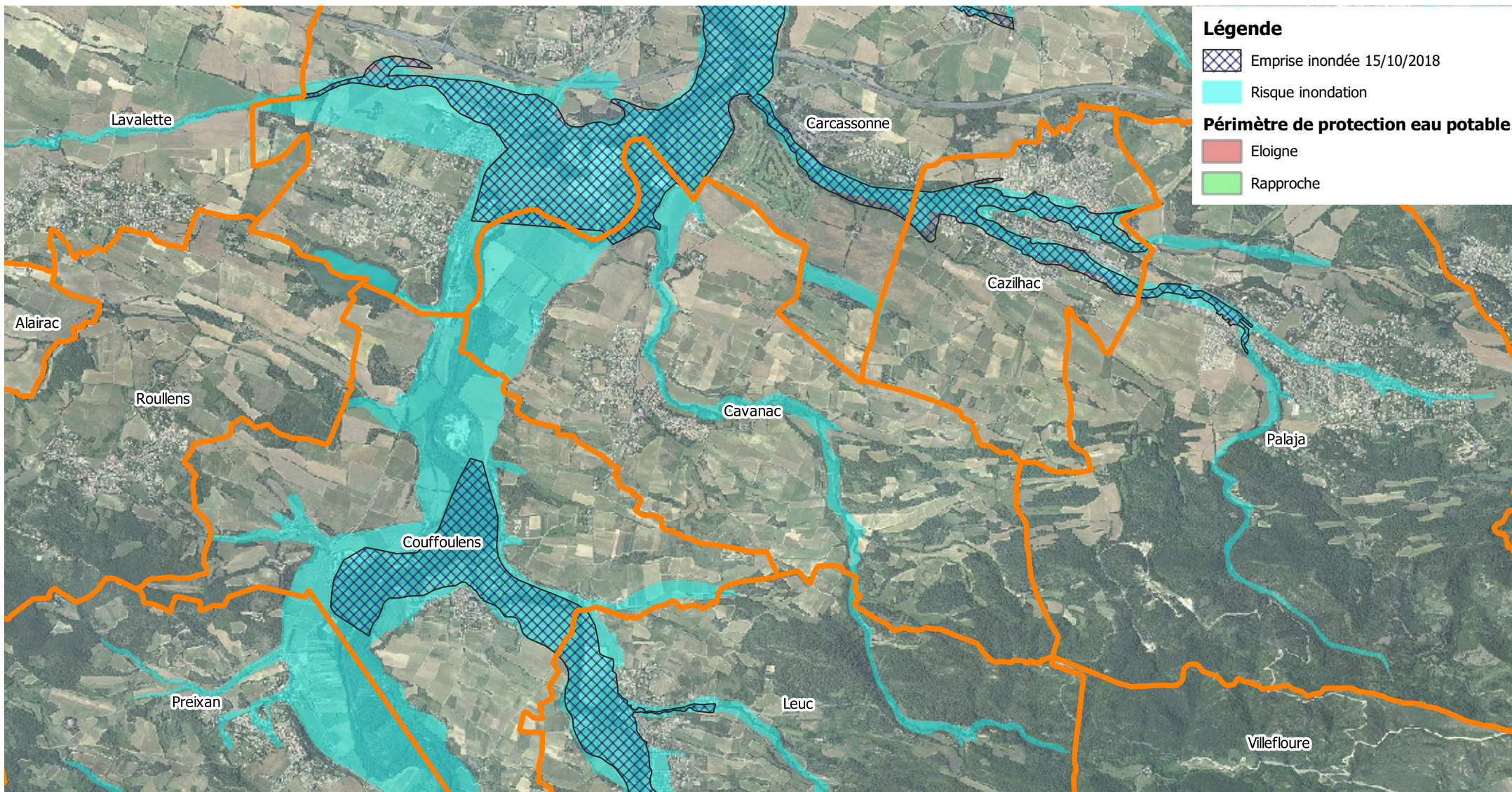





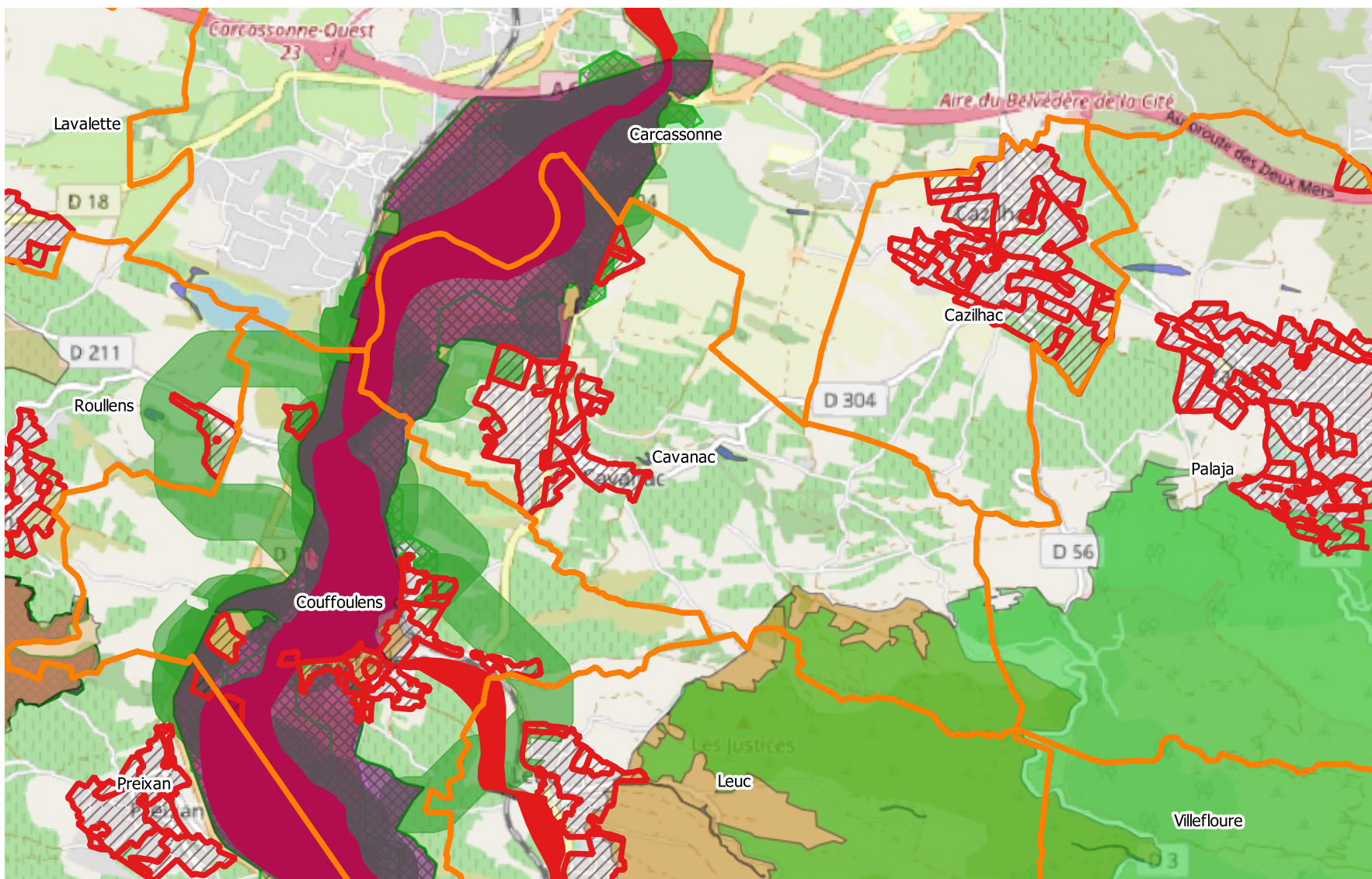









Demande d'examen au cas par cas d'évaluation environnementale

Zones d'urbanisation - sensibilité environnementale



Légende

-  Zones d'urbanisation
- Biodiversité**
- SRCE**
-  SRCE cours d'eau
-  SRCE zones humides
-  SRCE corridors
-  SRCE réservoirs
- Natura 2000**
-  Natura 2000 - ZSC
-  Natura 2000 - ZPS
-  Natura 2000 - SIC
-  Natura 2000 - SIC proposé
- ZNIEFF**
-  ZNIEFF 1
-  ZNIEFF 2
- Autres**
-  Réserves naturelles
-  Zones humides
-  Espaces naturels sensibles

0 750 1 500 m



**BASSINS VERSANTS DU LAUQUET,
DU TORON ET DU FOUNT-GUILHEM
PRESCRIPTION ET REVISION DU PPRI**

Cazilhac

**Demande d'examen au cas par cas
d'évaluation environnementale**

Annexe cartographique

**Demande d'examen au cas par cas d'évaluation environnementale
Périmètre de la demande d'examen au cas par cas**

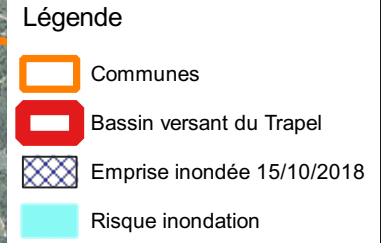
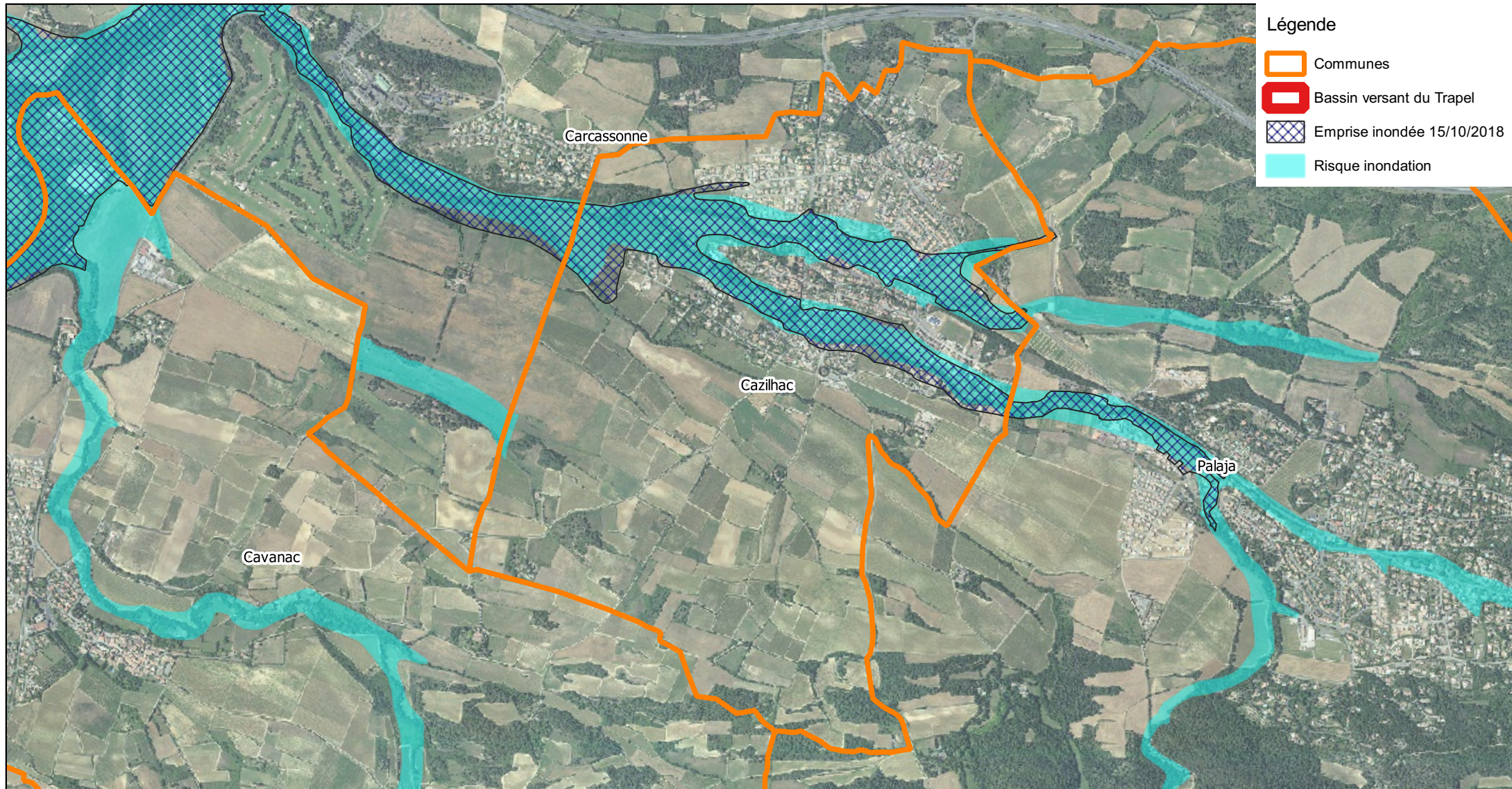

**Demande d'examen au cas par cas d'évaluation environnementale
Enjeux biodiversité - Natura 2000**

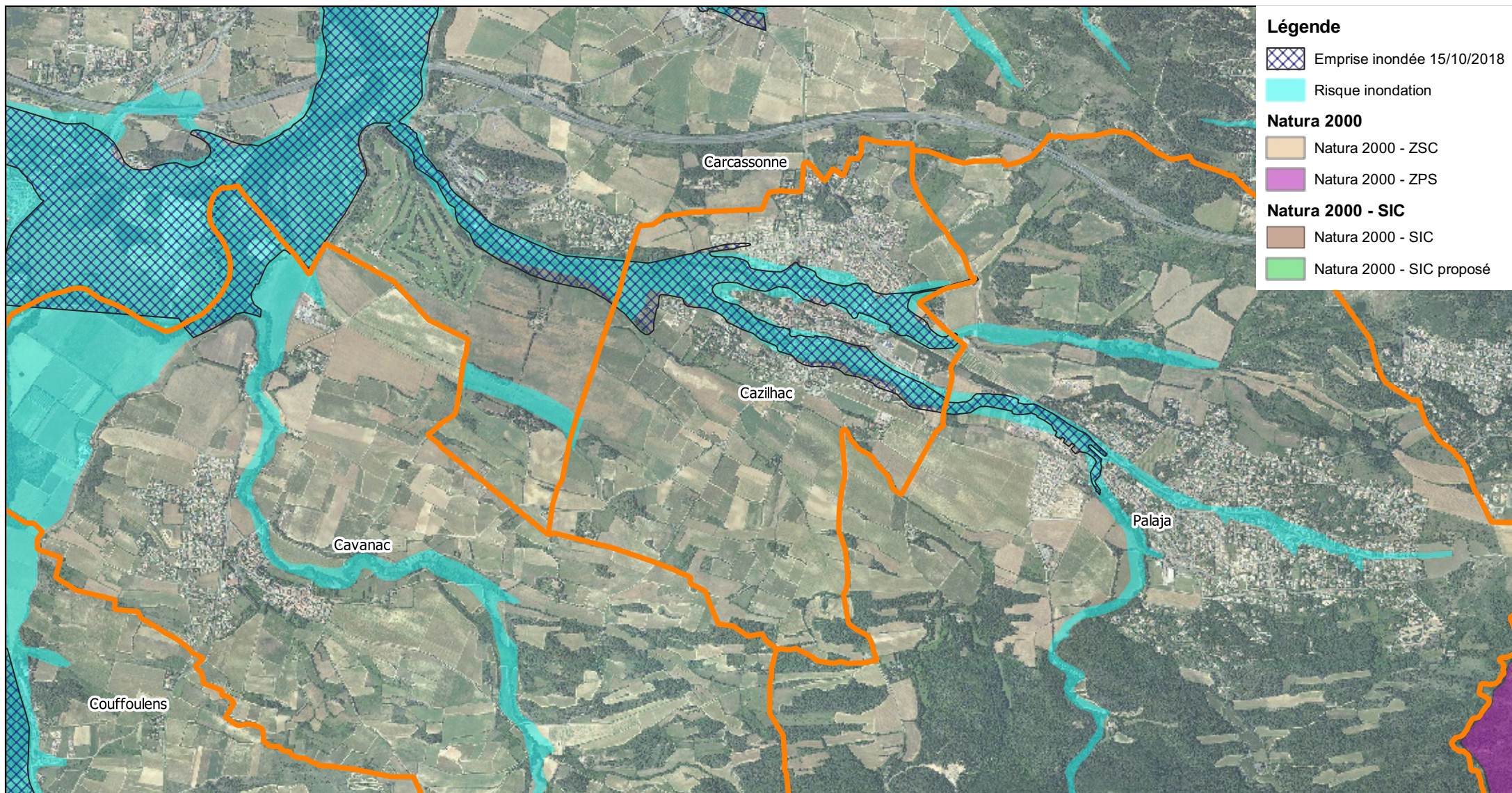

**Demande d'examen au cas par cas d'évaluation environnementale
Enjeux biodiversité - ZNIEFF**

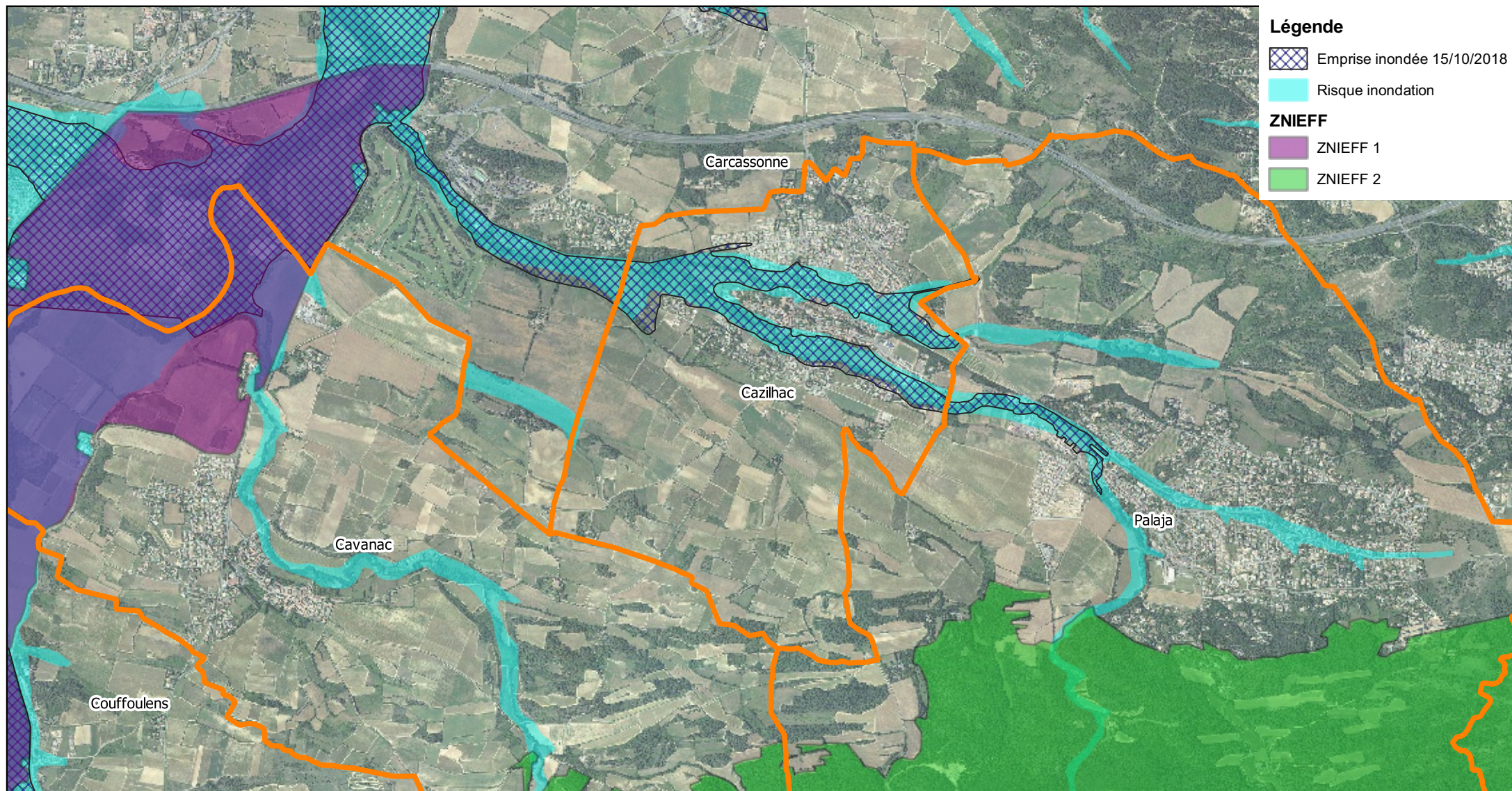

**Demande d'examen au cas par cas d'évaluation environnementale
Enjeux biodiversité - SRCE**

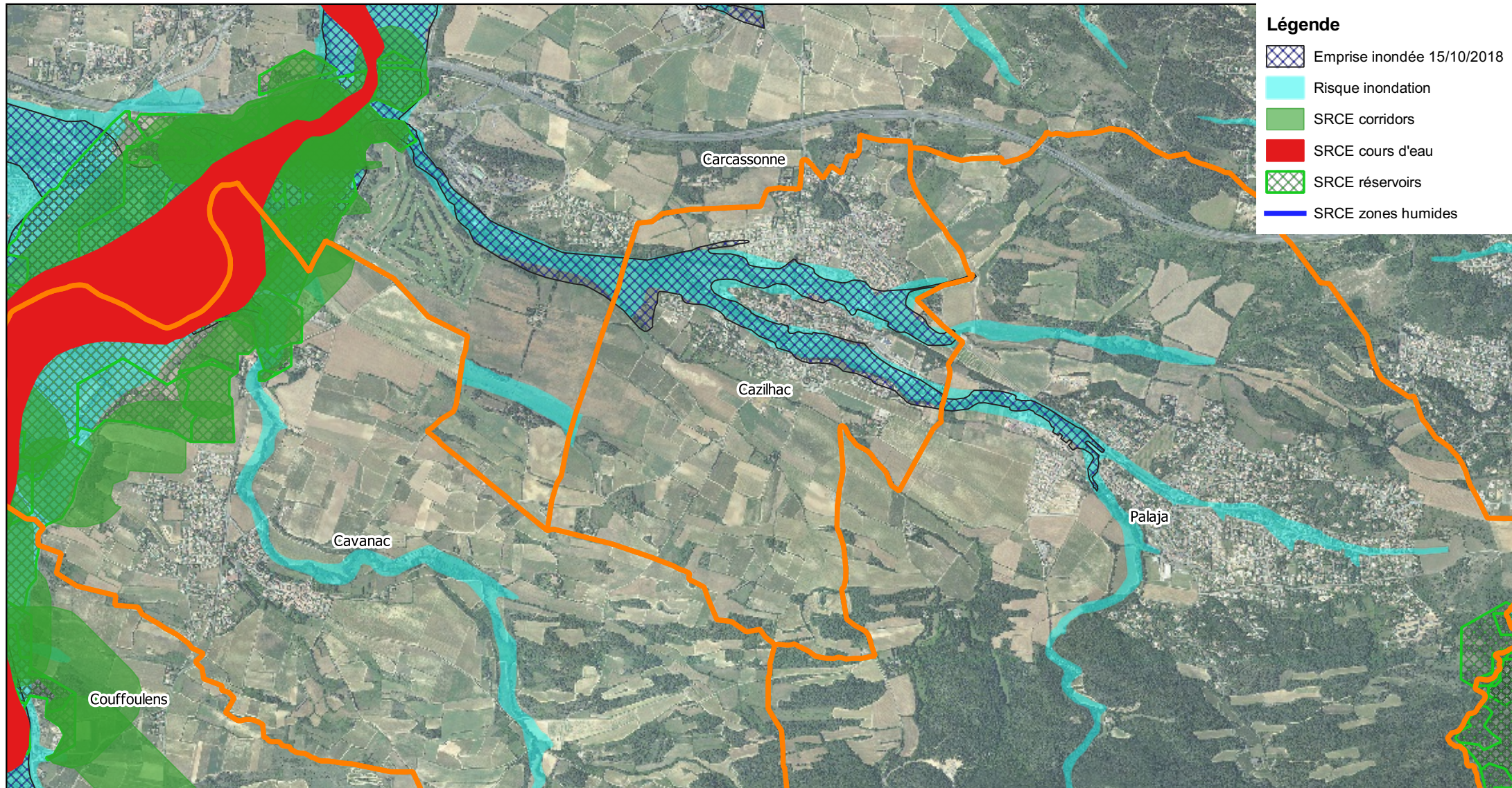

**Demande d'examen au cas par cas d'évaluation environnementale
Enjeux biodiversité - Autres**

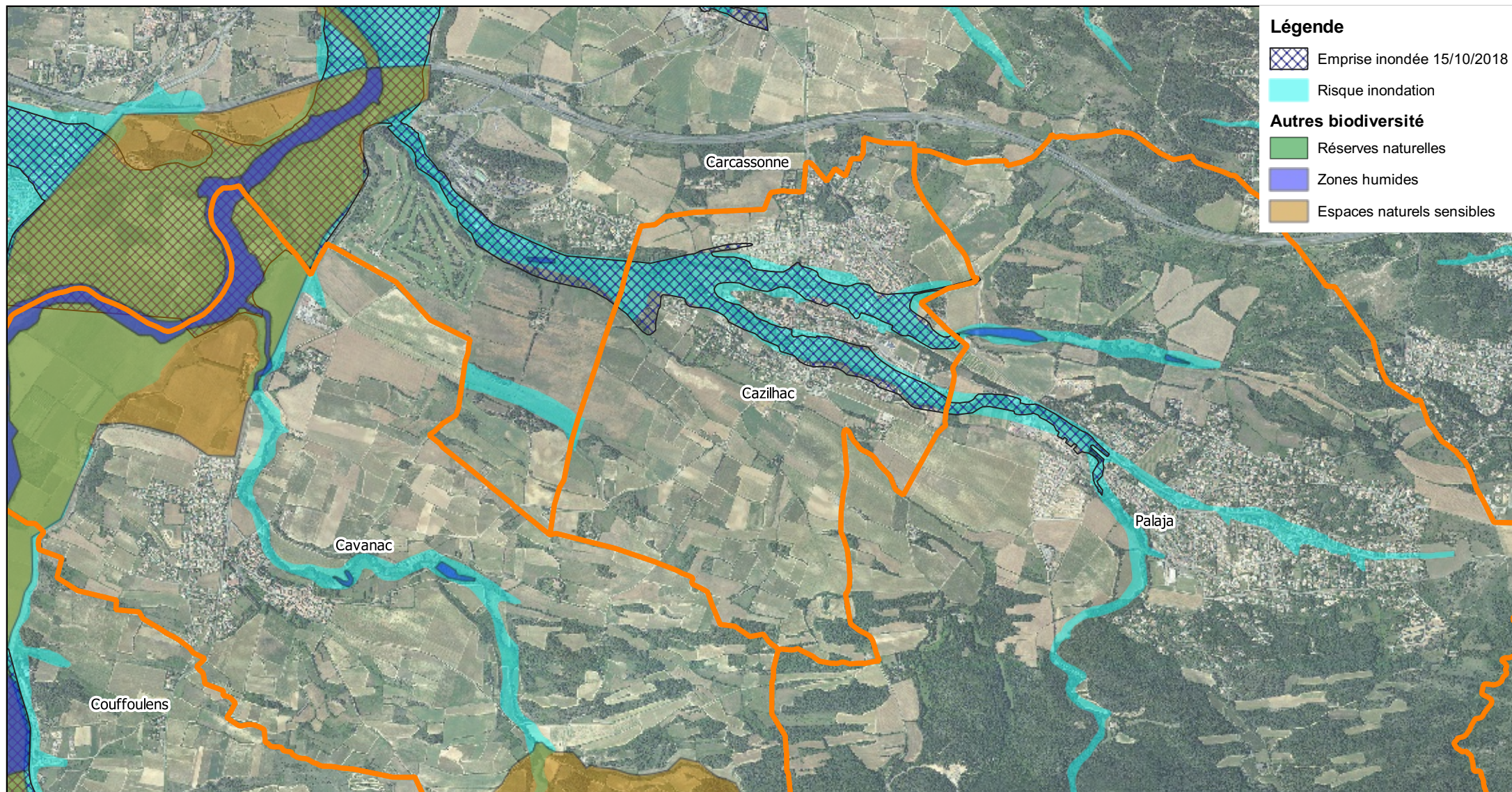

Demande d'examen au cas par cas d'évaluation environnementale Enjeux patrimoniaux

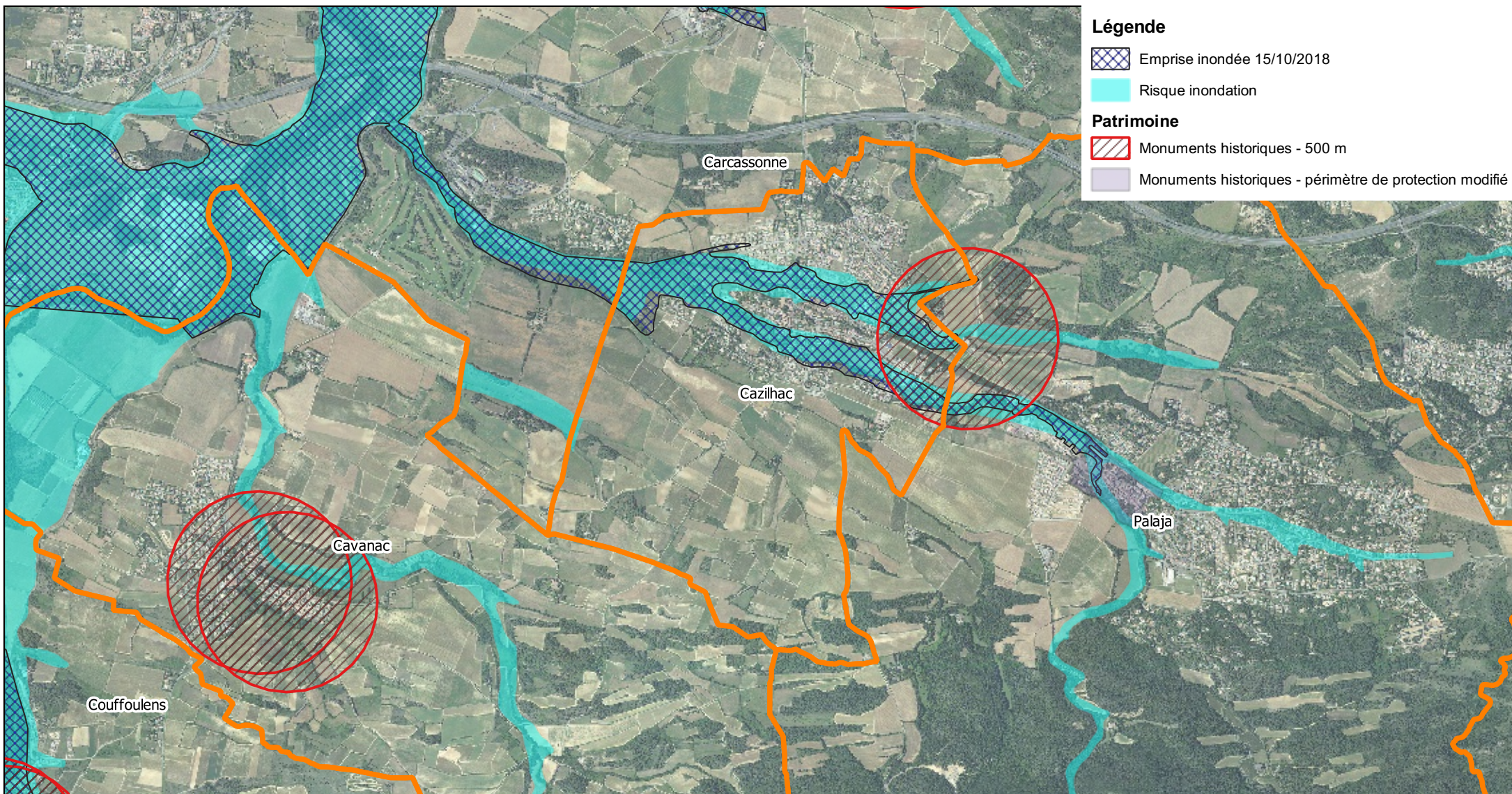

**Demande d'examen au cas par cas d'évaluation environnementale
Enjeux paysagers**



**Demande d'examen au cas par cas d'évaluation environnementale
Enjeux pollution des eaux**







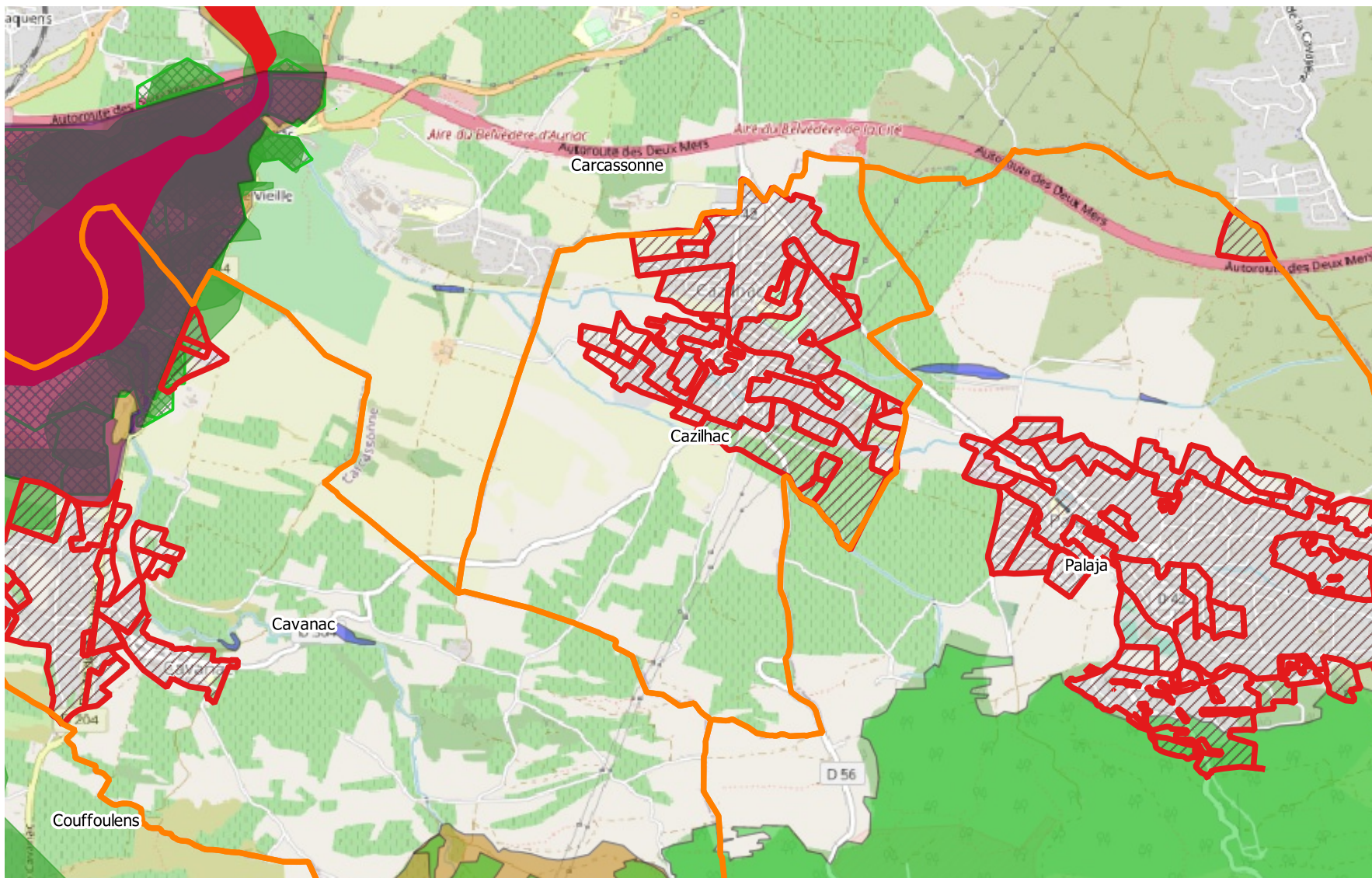









Demande d'examen au cas par cas d'évaluation environnementale

Zones d'urbanisation - sensibilité environnementale



Légende

-  Zones d'urbanisation
- Biodiversité**
- SRCE**
-  SRCE cours d'eau
-  SRCE zones humides
-  SRCE corridors
-  SRCE réservoirs
- Natura 2000**
-  Natura 2000 - ZSC
-  Natura 2000 - ZPS
-  Natura 2000 - SIC
-  Natura 2000 - SIC proposé
- ZNIEFF**
-  ZNIEFF 1
-  ZNIEFF 2
- Autres**
-  Réserves naturelles
-  Zones humides
-  Espaces naturels sensibles

0 750 1 500 m



**BASSINS VERSANTS DU LAUQUET,
DU TORON ET DU FOUNT-GUILHEM
PRESCRIPTION ET REVISION DU PPRI**

Clermont-sur-Lauquet

**Demande d'examen au cas par cas
d'évaluation environnementale**

Annexe cartographique

**Demande d'examen au cas par cas d'évaluation environnementale
Périmètre de la demande d'examen au cas par cas**

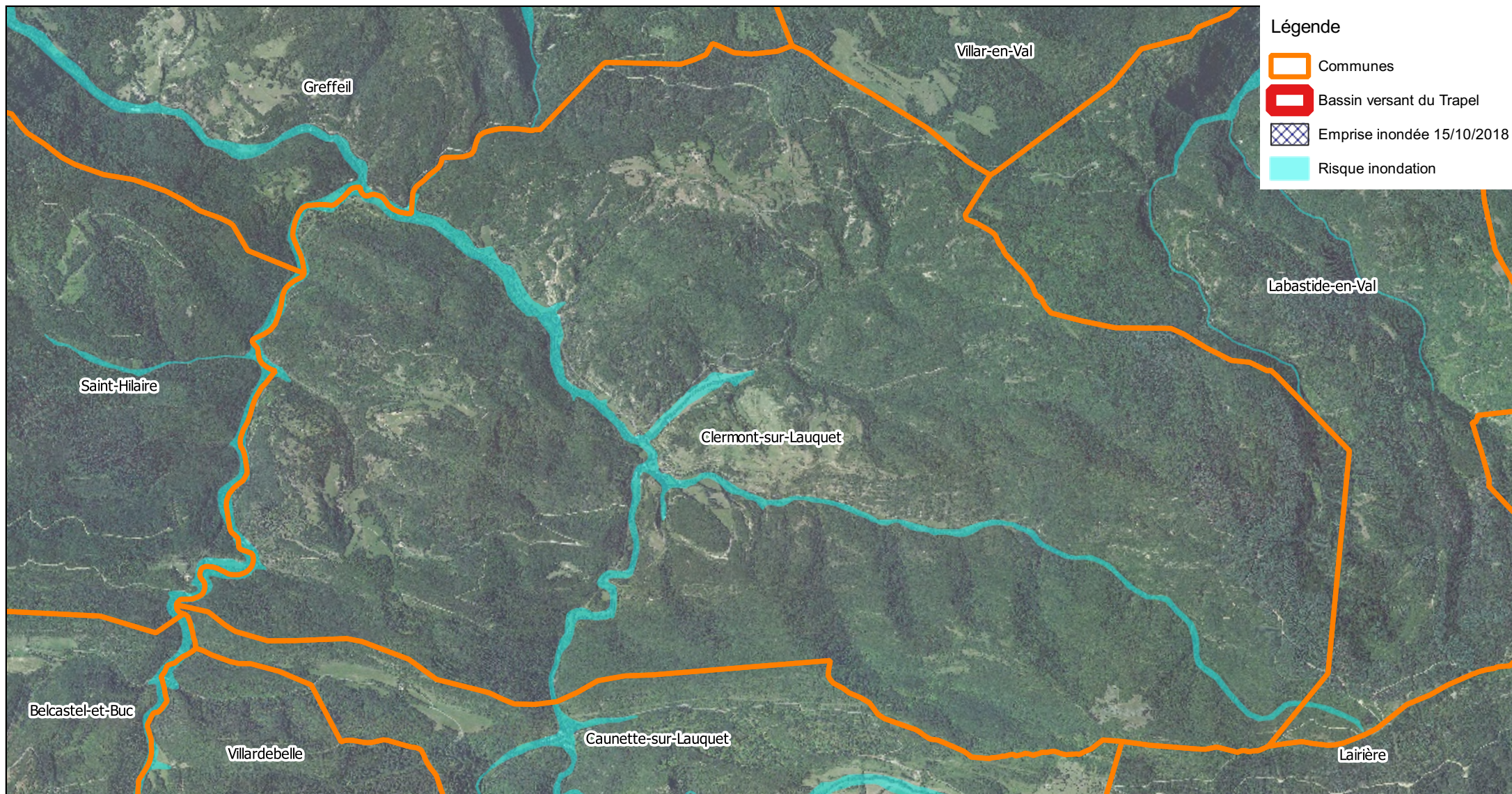

Demande d'examen au cas par cas d'évaluation environnementale Enjeux biodiversité - Natura 2000

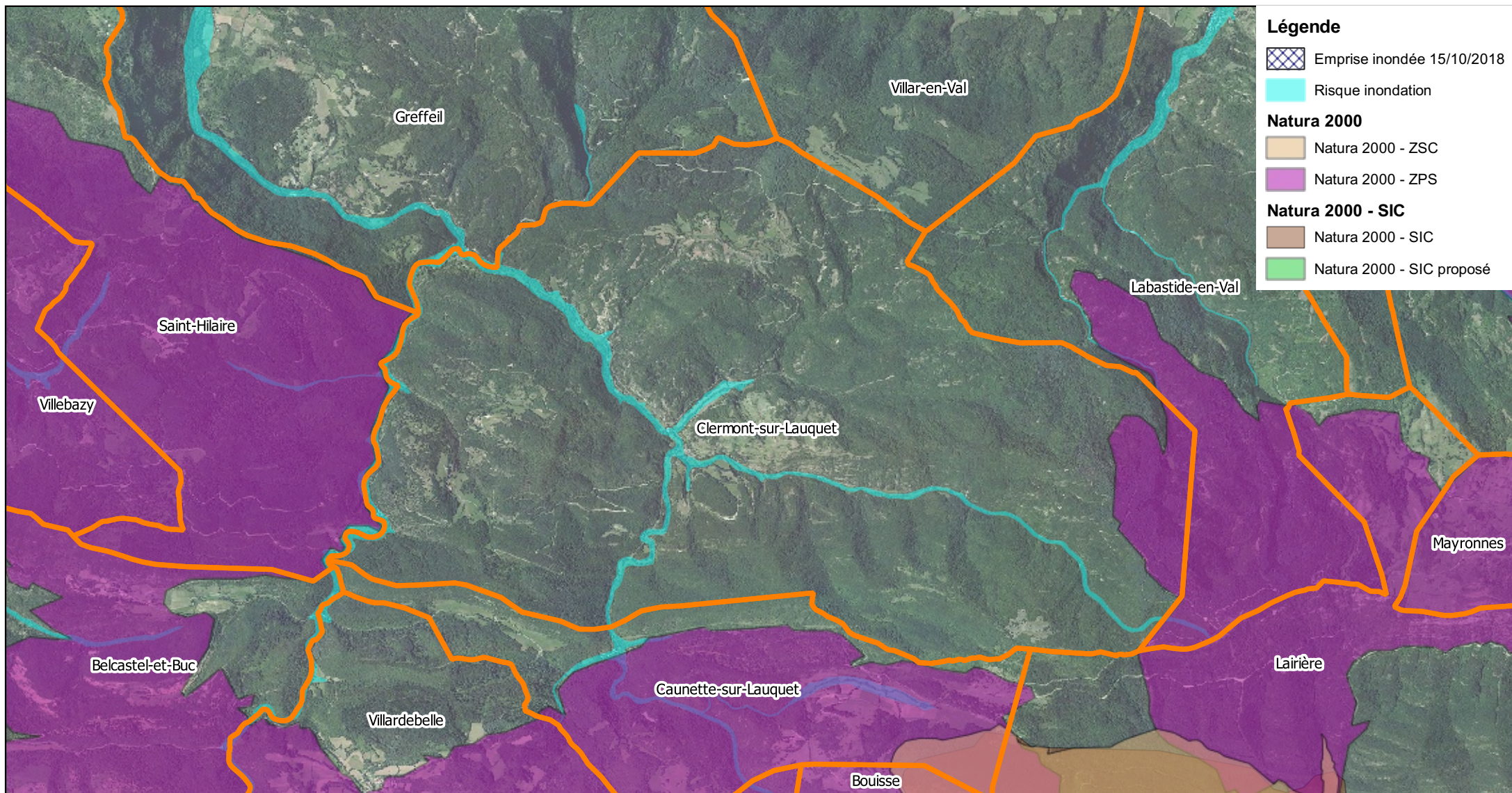

**Demande d'examen au cas par cas d'évaluation environnementale
Enjeux biodiversité - ZNIEFF**



**Demande d'examen au cas par cas d'évaluation environnementale
Enjeux biodiversité - SRCE**

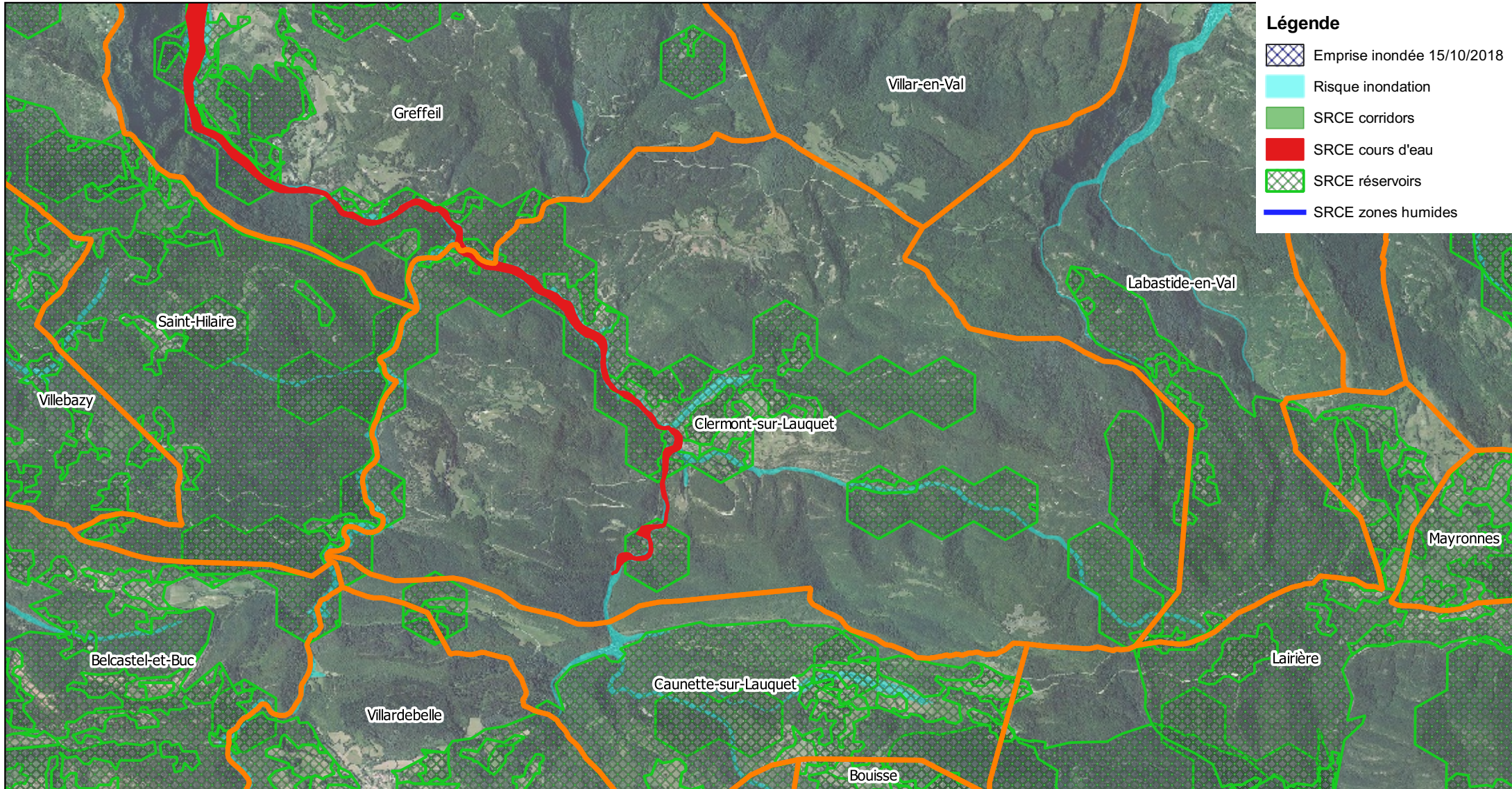

**Demande d'examen au cas par cas d'évaluation environnementale
Enjeux biodiversité - Autres**

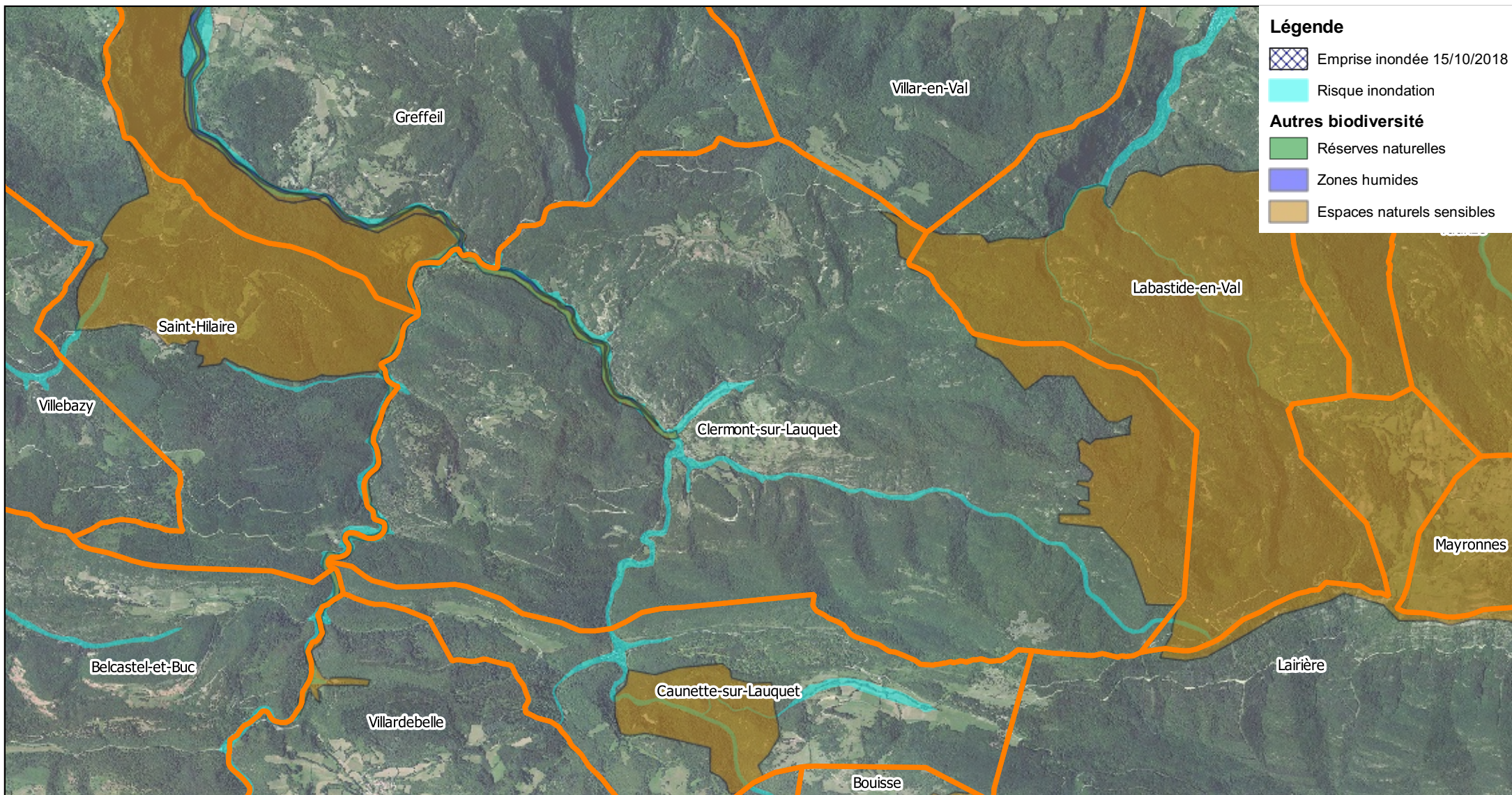

Demande d'examen au cas par cas d'évaluation environnementale Enjeux patrimoniaux

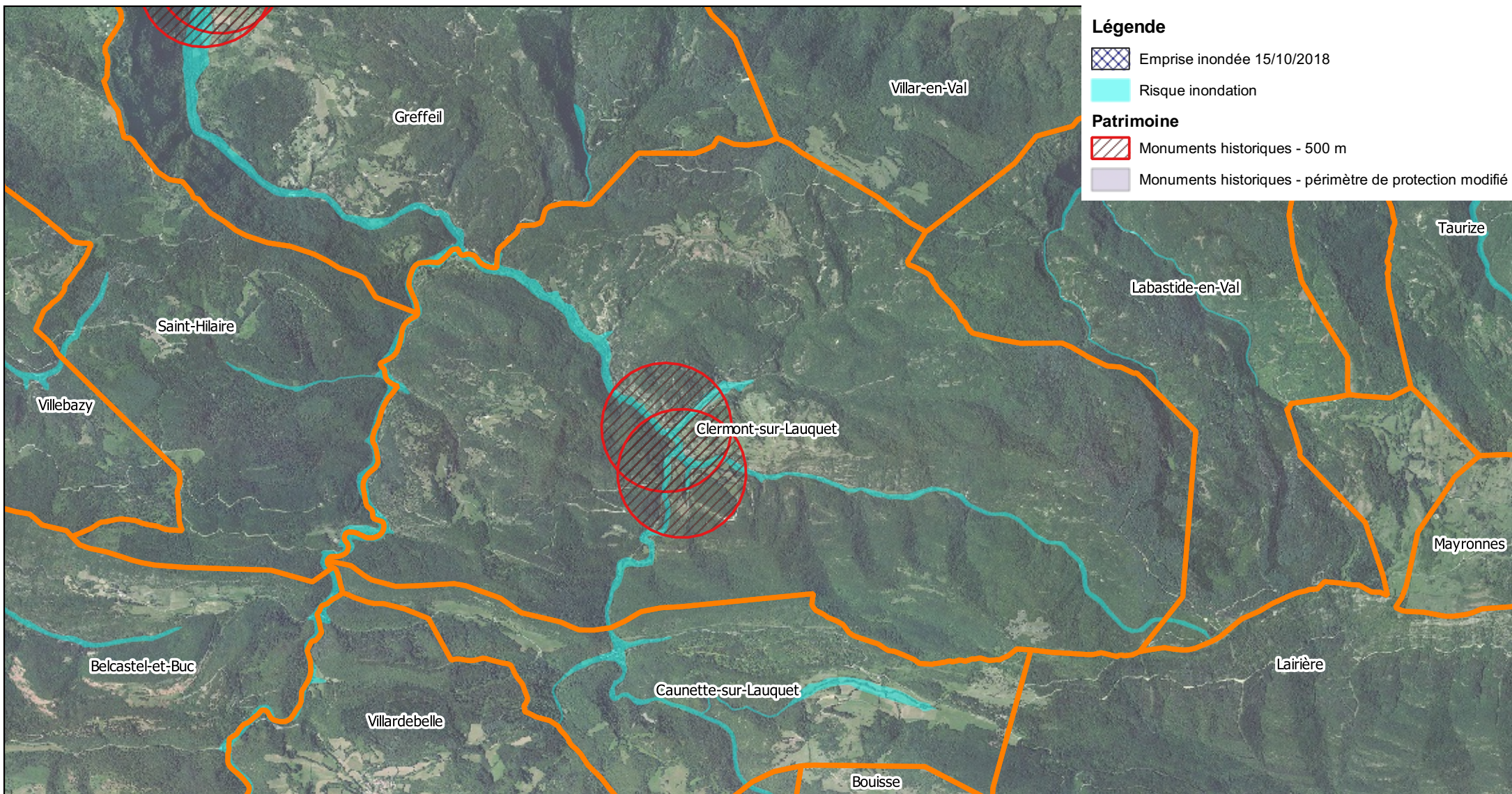

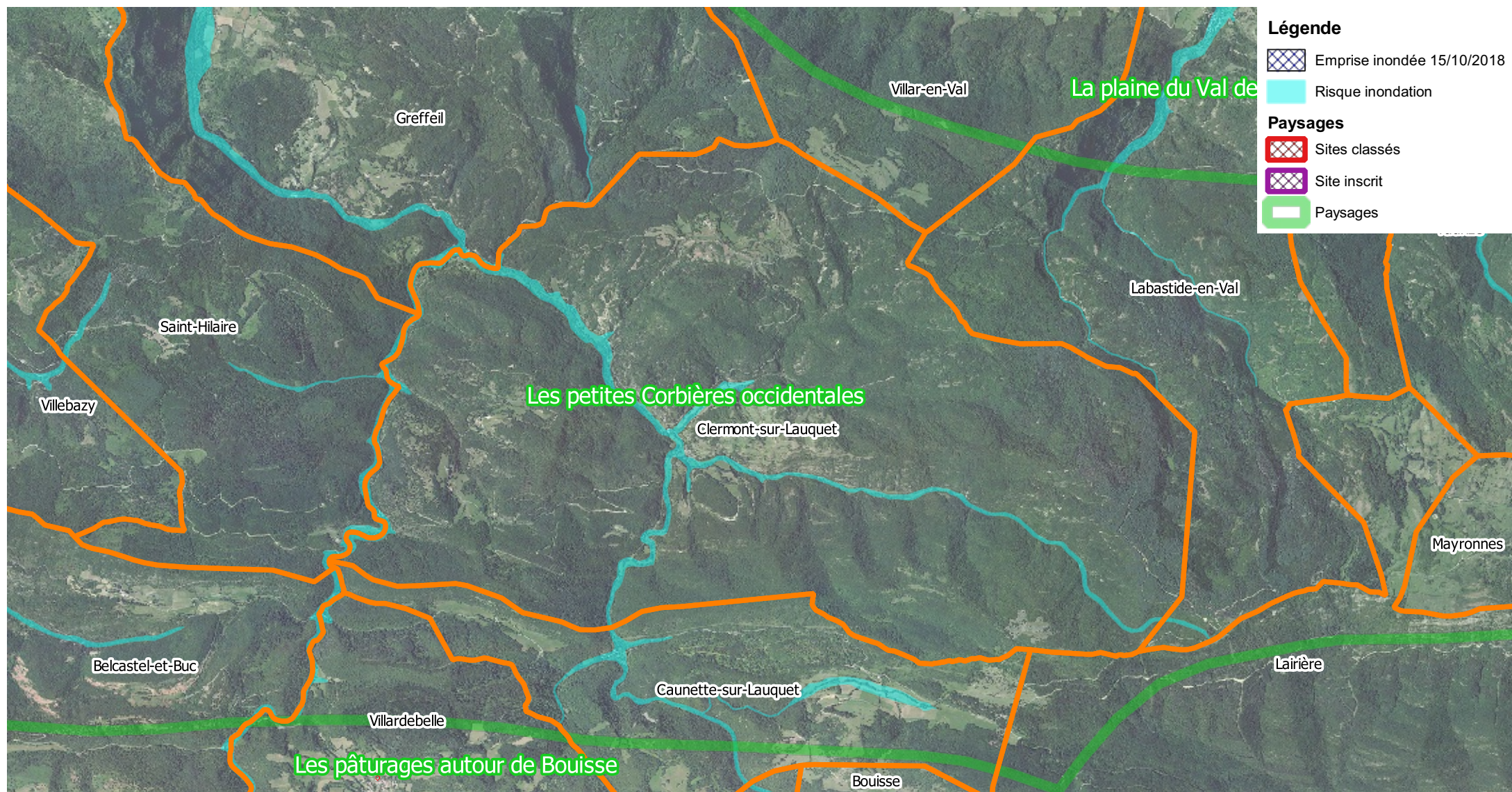







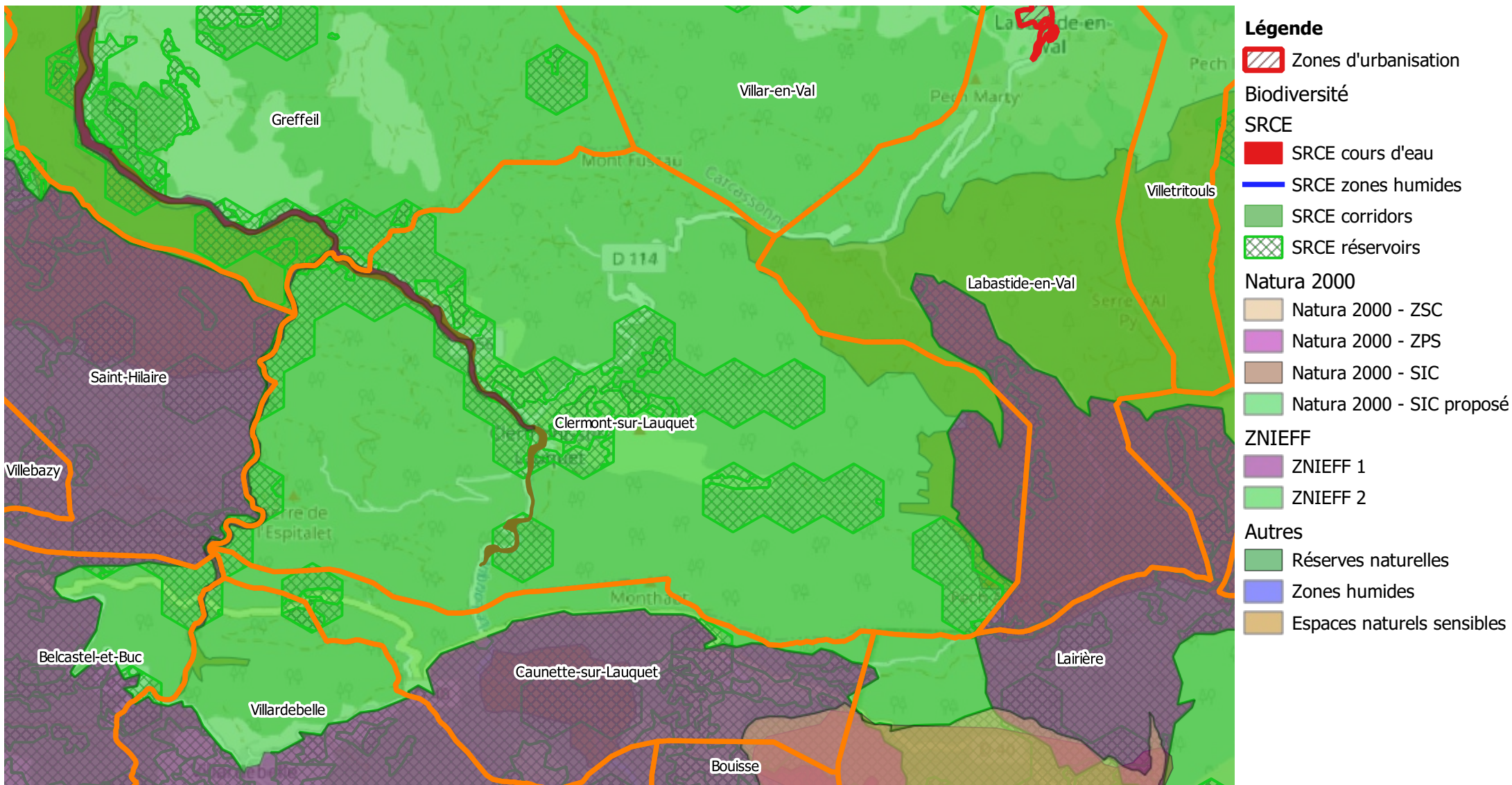







Demande d'examen au cas par cas d'évaluation environnementale Enjeux pollution des eaux



Demande d'examen au cas par cas d'évaluation environnementale Zones d'urbanisation - sensibilité environnementale



- Légende**
-  Zones d'urbanisation
 - Biodiversité**
 - SRCE**
 -  SRCE cours d'eau
 -  SRCE zones humides
 -  SRCE corridors
 -  SRCE réservoirs
 - Natura 2000**
 -  Natura 2000 - ZSC
 -  Natura 2000 - ZPS
 -  Natura 2000 - SIC
 -  Natura 2000 - SIC proposé
 - ZNIEFF**
 -  ZNIEFF 1
 -  ZNIEFF 2
 - Autres**
 -  Réserves naturelles
 -  Zones humides
 -  Espaces naturels sensibles

0 750 1 500 m



**BASSINS VERSANTS DU LAUQUET,
DU TORON ET DU FOUNT-GUILHEM
PRESCRIPTION ET REVISION DU PPRI**

Couffoulens

**Demande d'examen au cas par cas
d'évaluation environnementale**

Annexe cartographique

Demande d'examen au cas par cas d'évaluation environnementale Périmètre de la demande d'examen au cas par cas

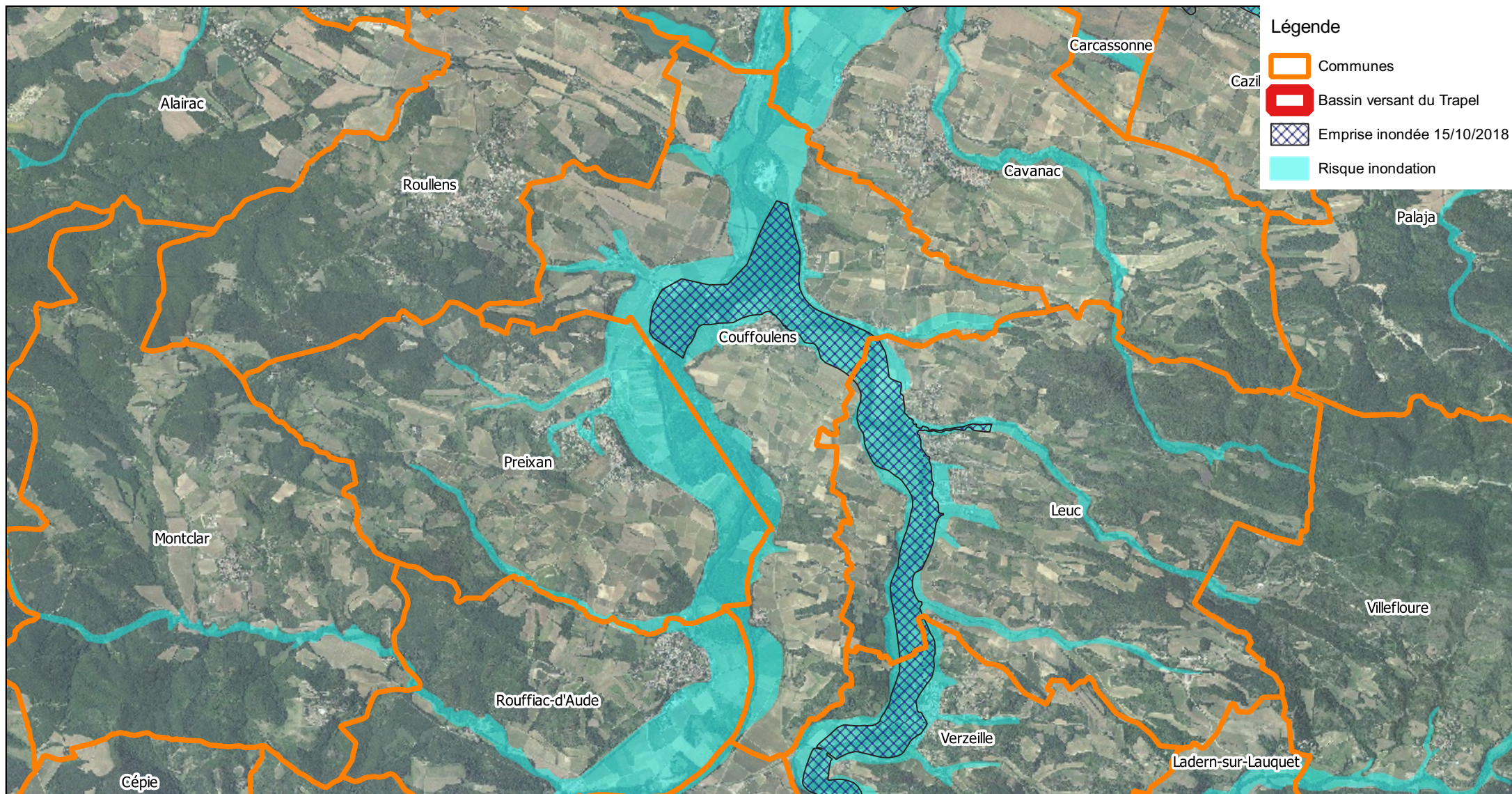

Demande d'examen au cas par cas d'évaluation environnementale Enjeux biodiversité - Natura 2000

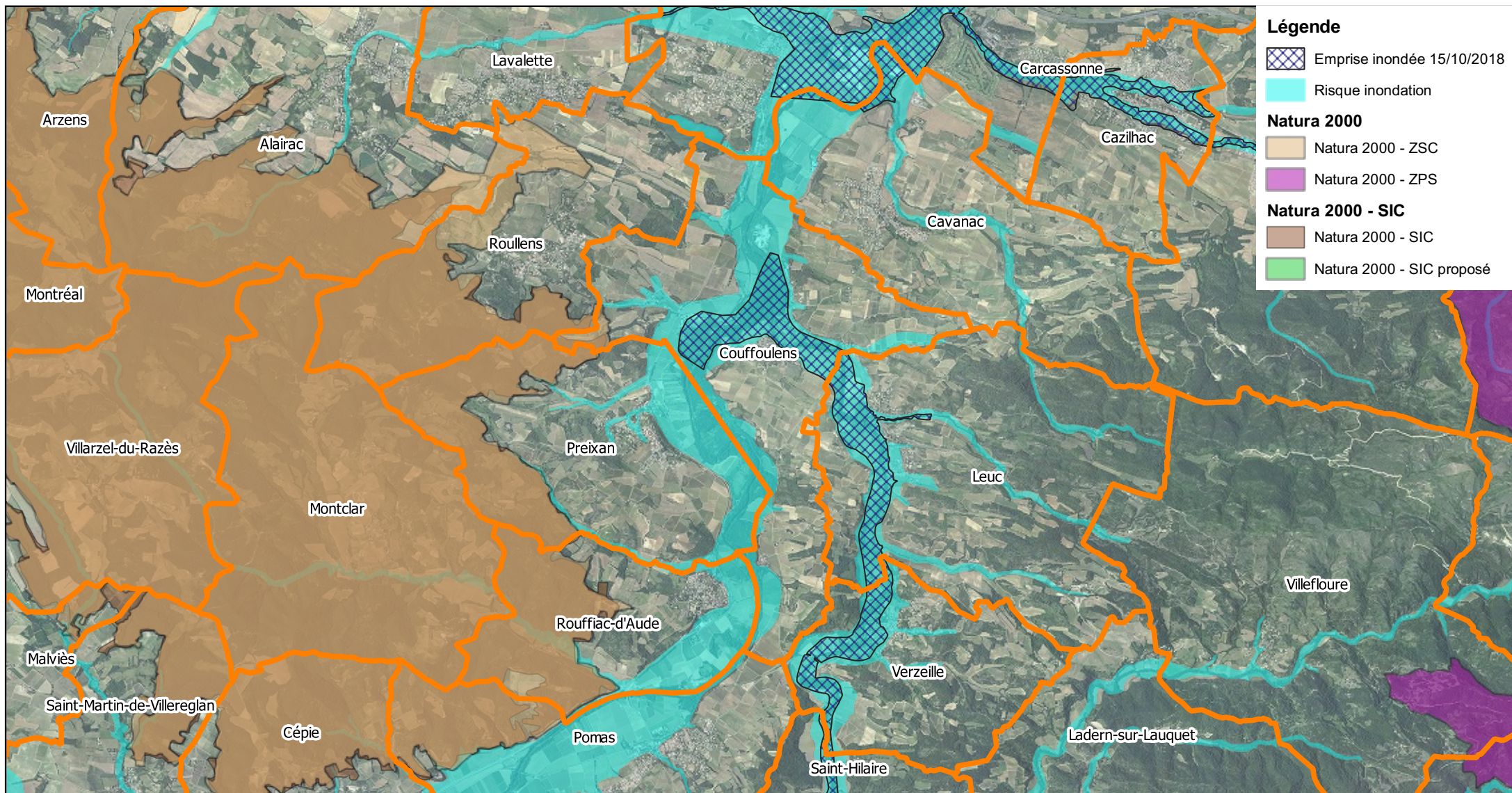

Demande d'examen au cas par cas d'évaluation environnementale Enjeux biodiversité - ZNIEFF

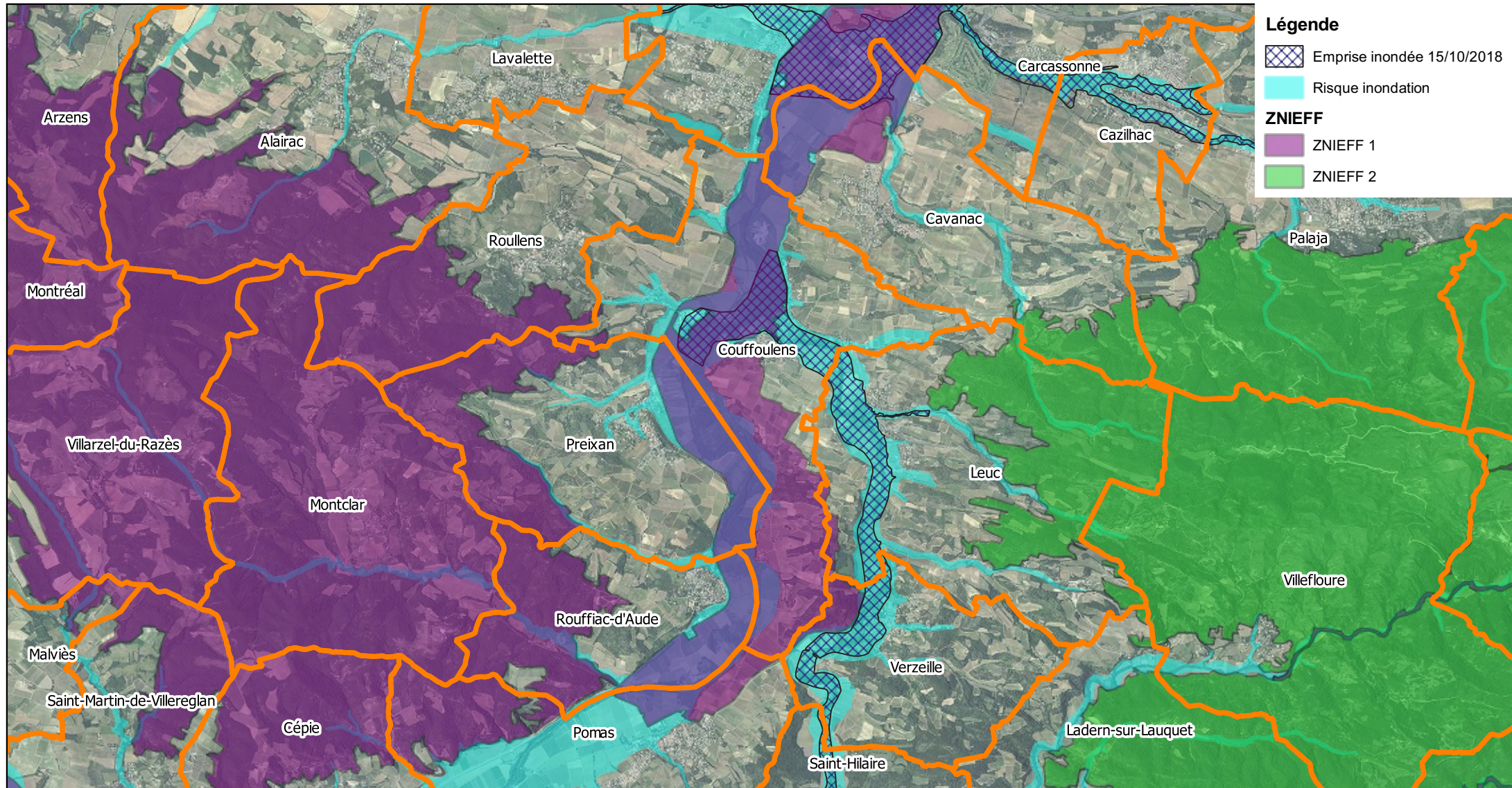

Demande d'examen au cas par cas d'évaluation environnementale Enjeux biodiversité - SRCE

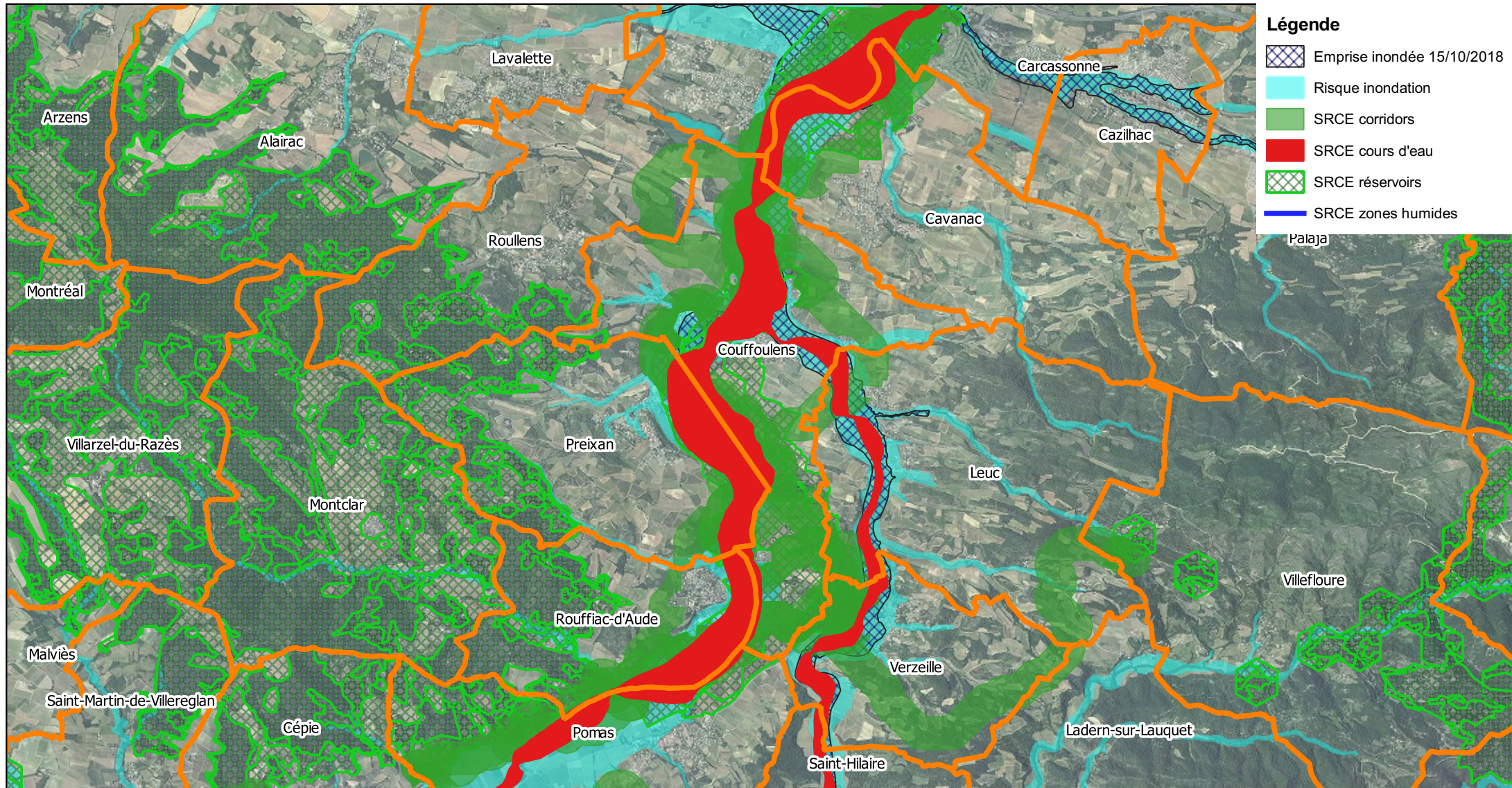

Demande d'examen au cas par cas d'évaluation environnementale Enjeux biodiversité - Autres

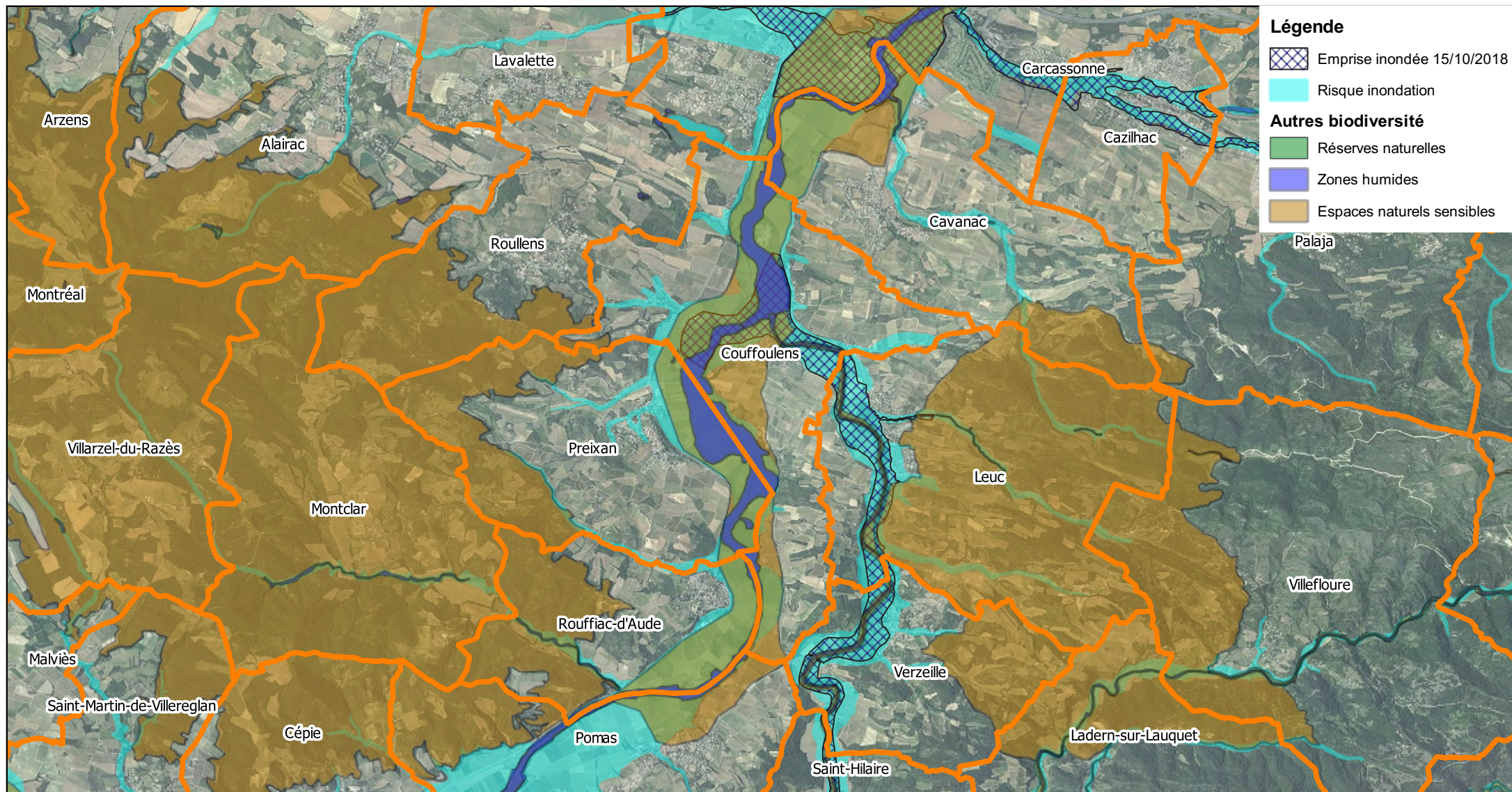

Demande d'examen au cas par cas d'évaluation environnementale Enjeux patrimoniaux

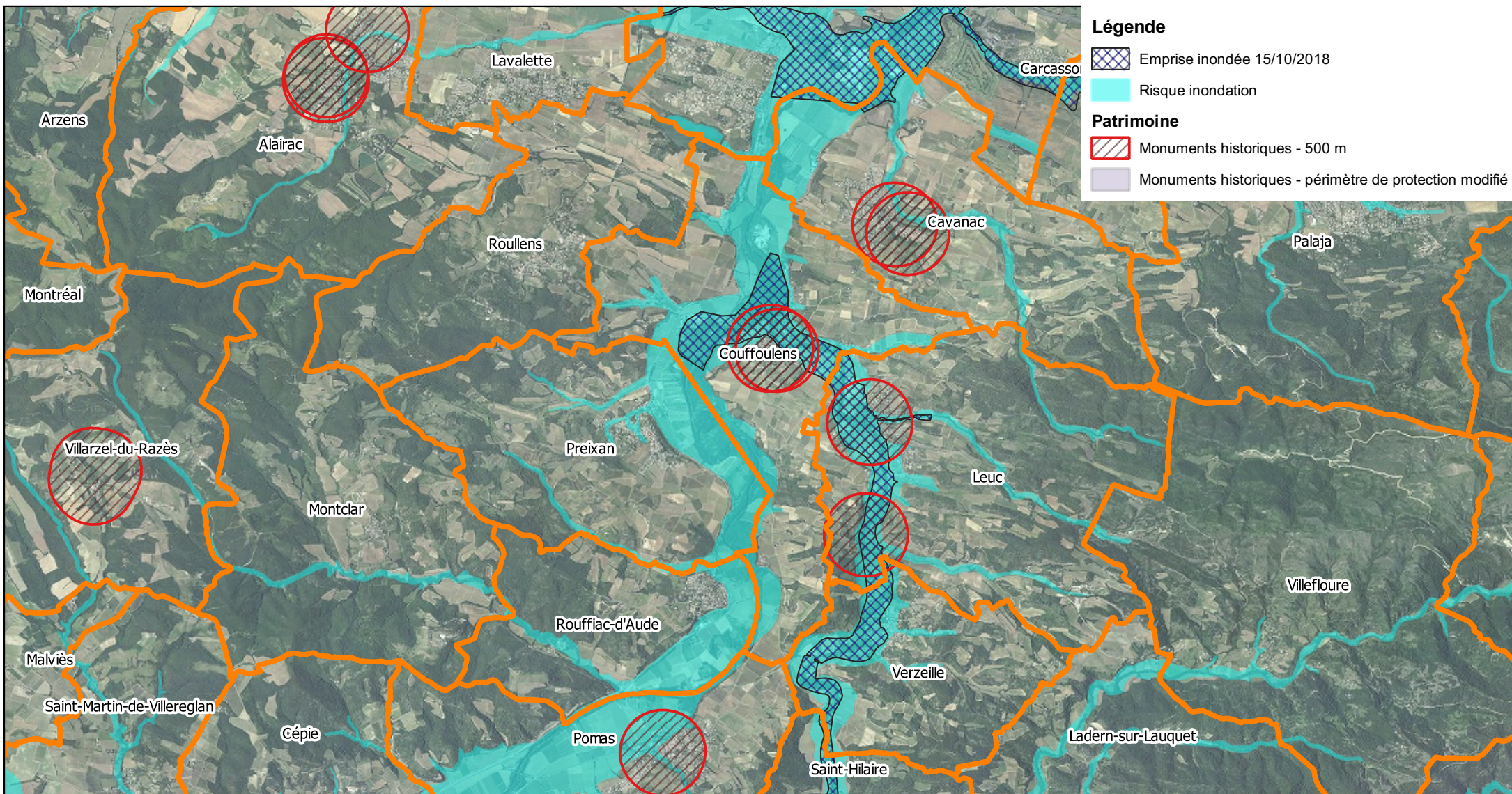

Demande d'examen au cas par cas d'évaluation environnementale Enjeux paysagers

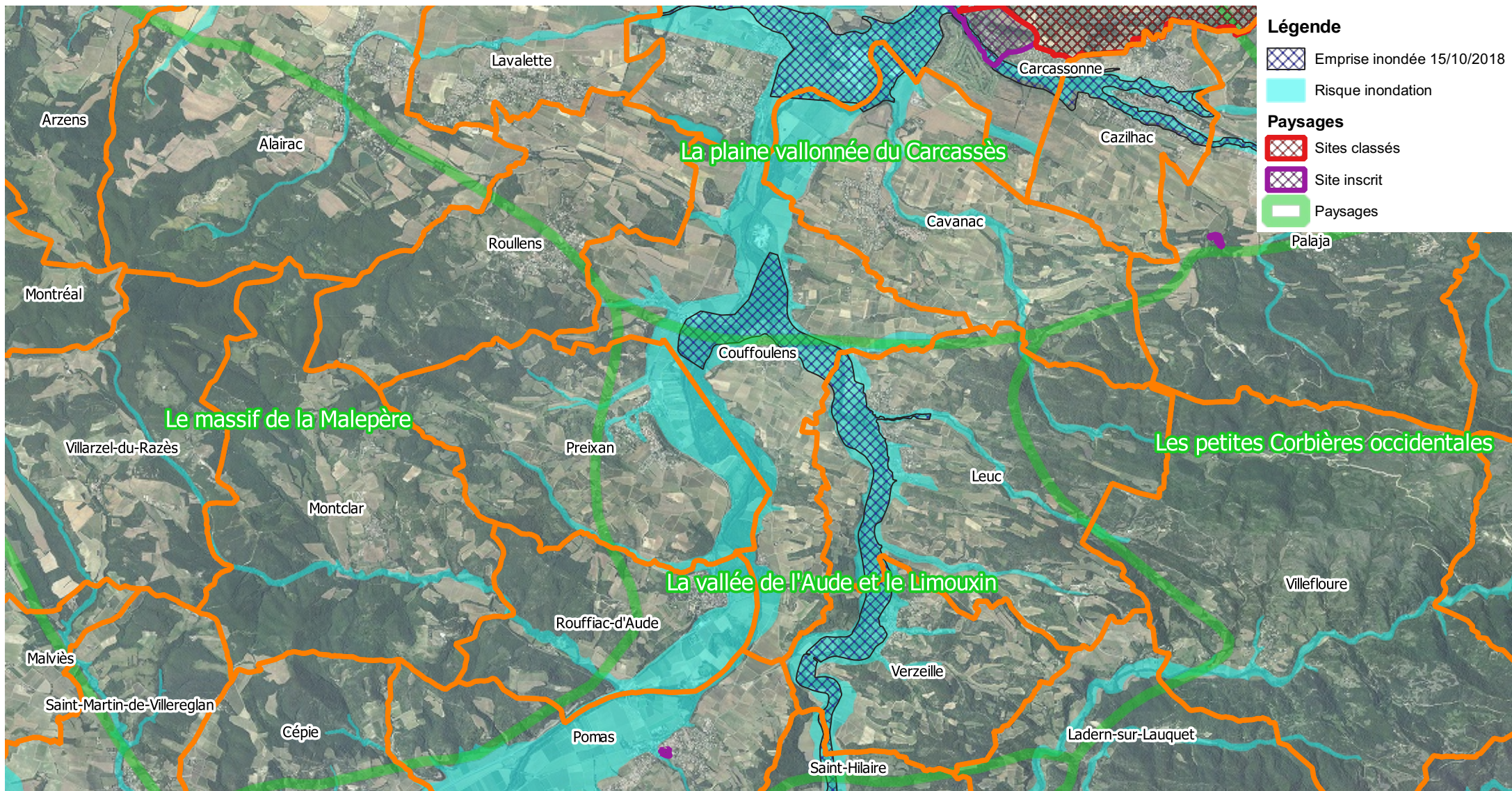

Demande d'examen au cas par cas d'évaluation environnementale Enjeux pollution des eaux

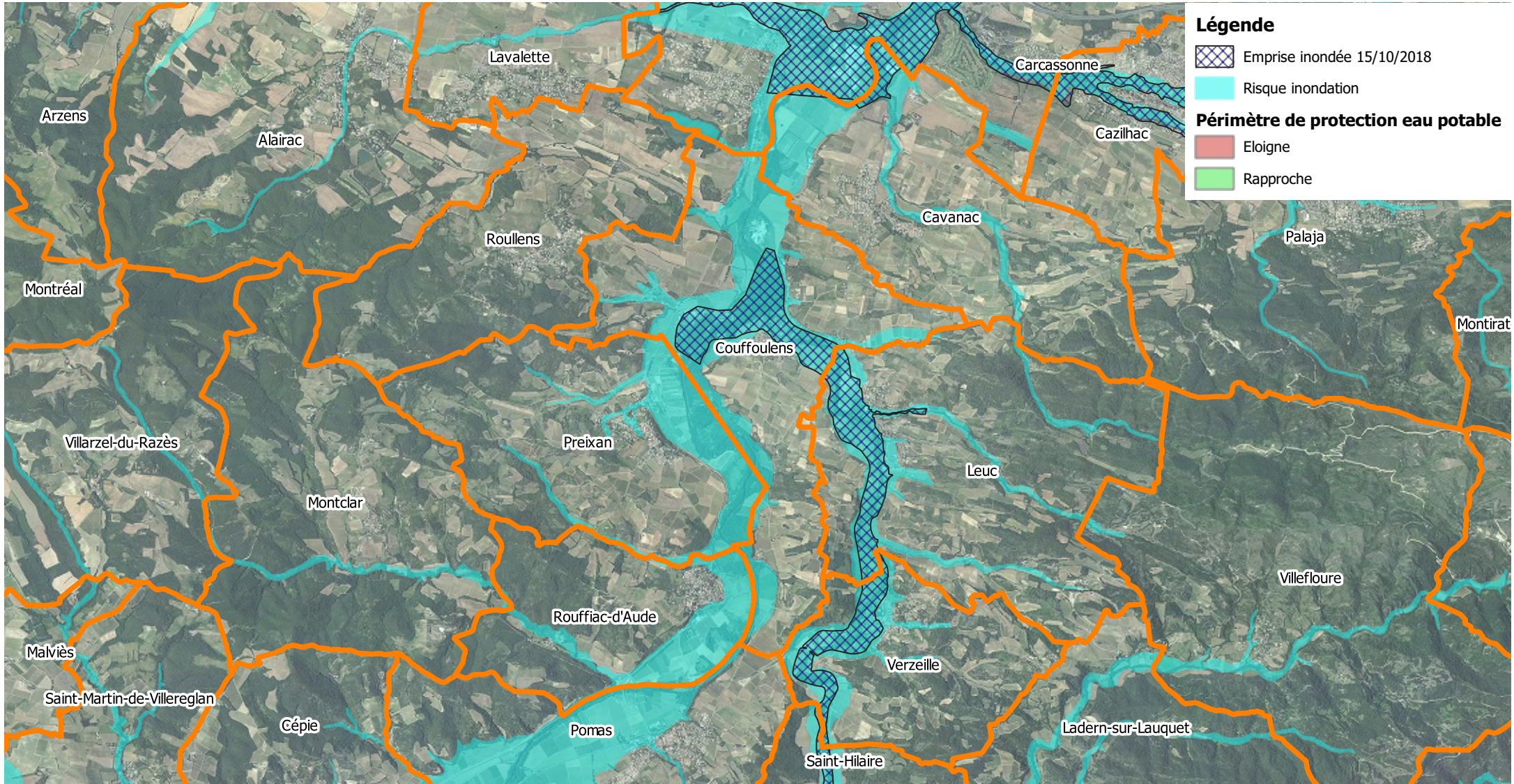

Demande d'examen au cas par cas d'évaluation environnementale Zones d'urbanisation - sensibilité environnementale

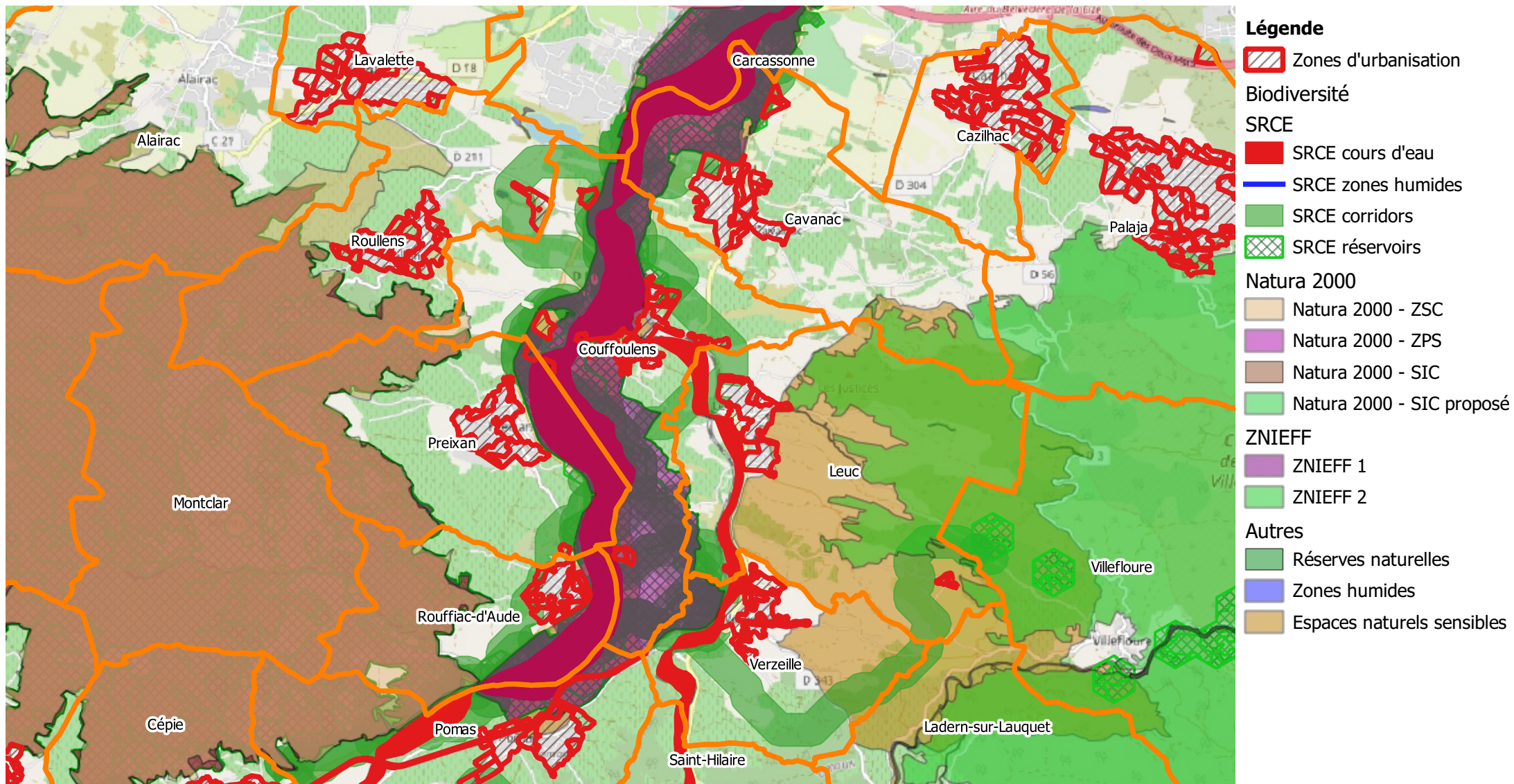

0 750 1500 m



**BASSINS VERSANTS DU LAUQUET,
DU TORON ET DU FOUNT-GUILHEM
PRESCRIPTION ET REVISION DU PPRI**

Fajac-en-Val

**Demande d'examen au cas par cas
d'évaluation environnementale**

Annexe cartographique

Demande d'examen au cas par cas d'évaluation environnementale Périmètre de la demande d'examen au cas par cas

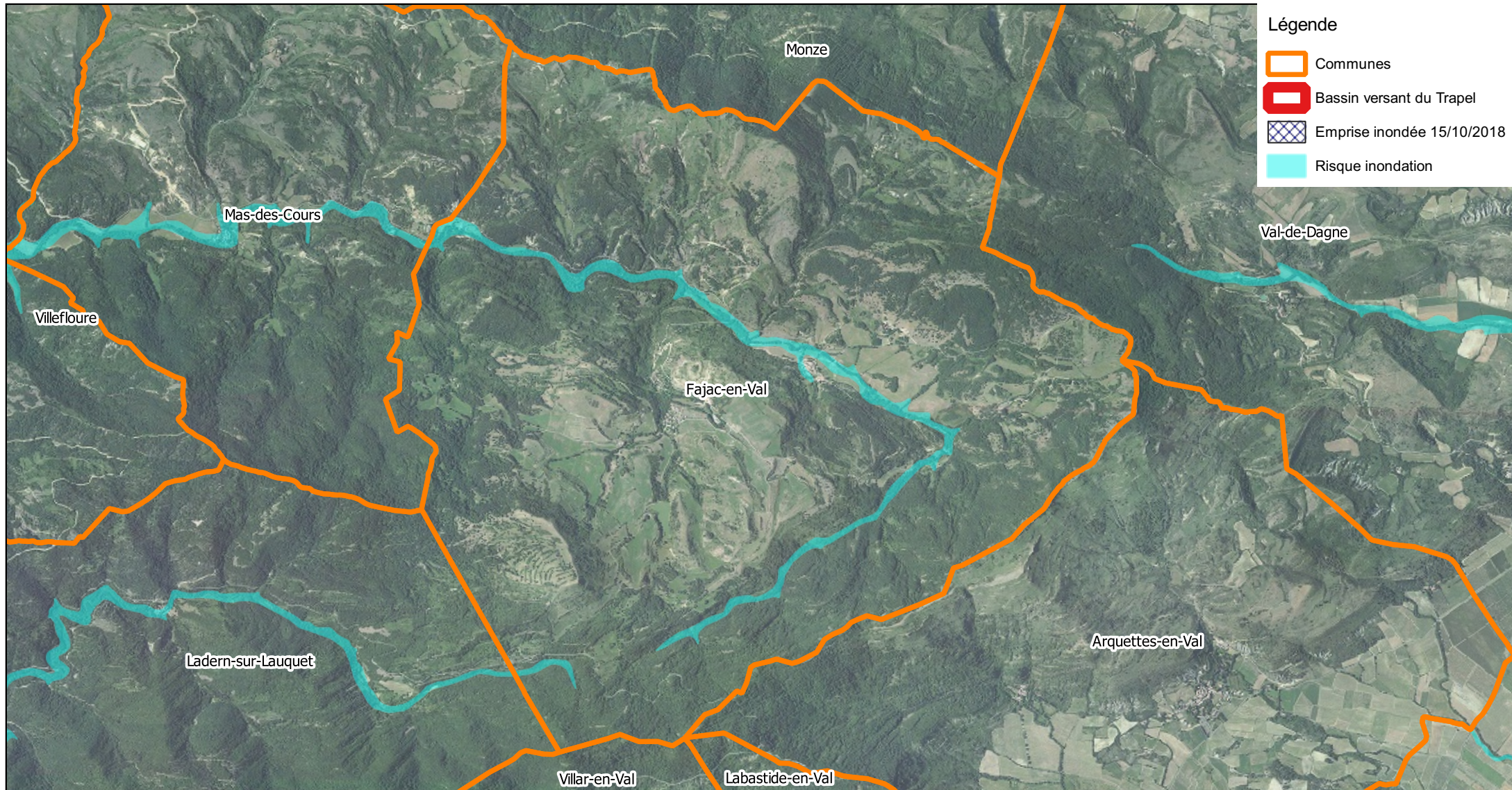

Demande d'examen au cas par cas d'évaluation environnementale Enjeux biodiversité - Natura 2000

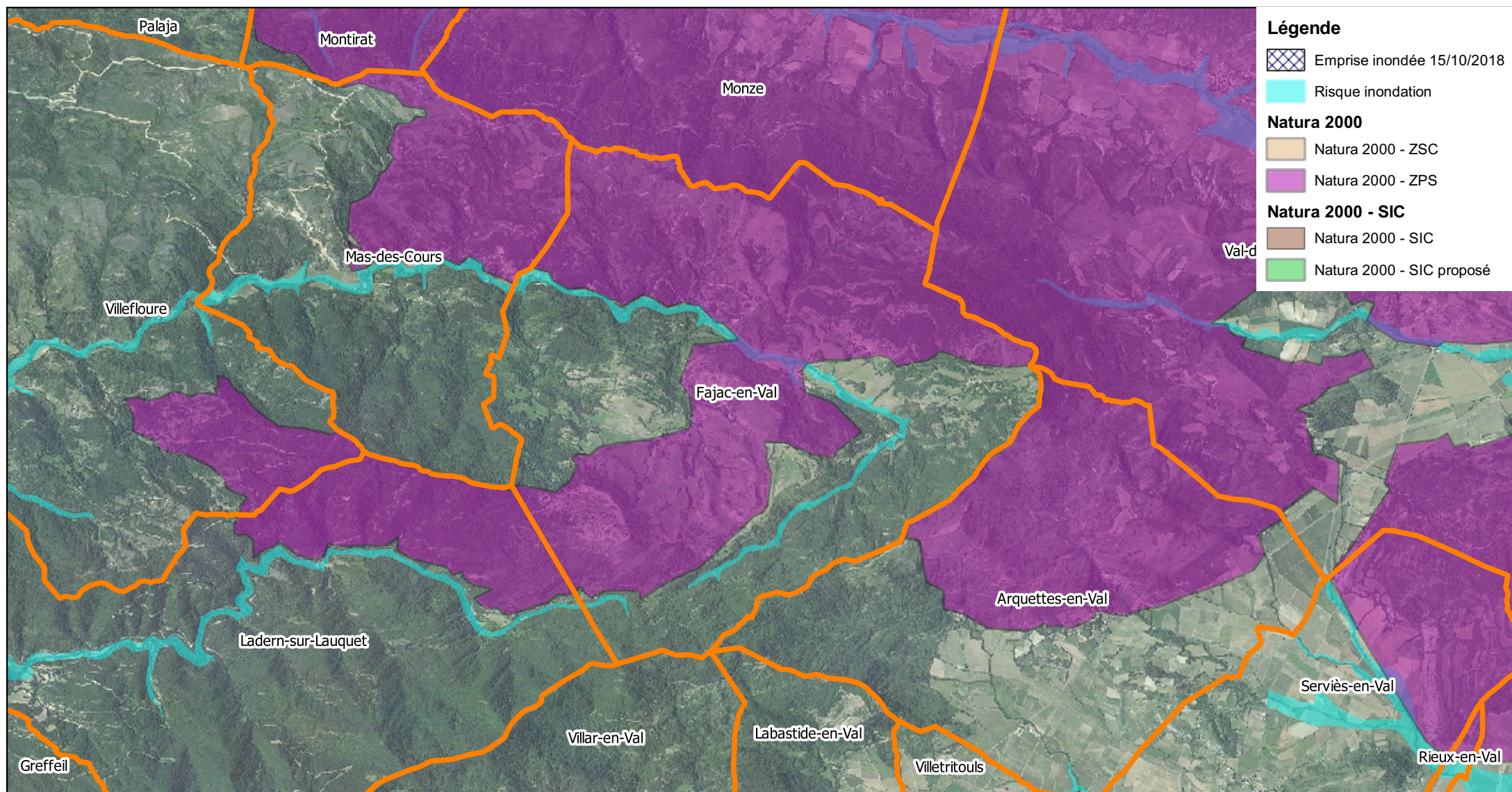

Demande d'examen au cas par cas d'évaluation environnementale Enjeux biodiversité - ZNIEFF

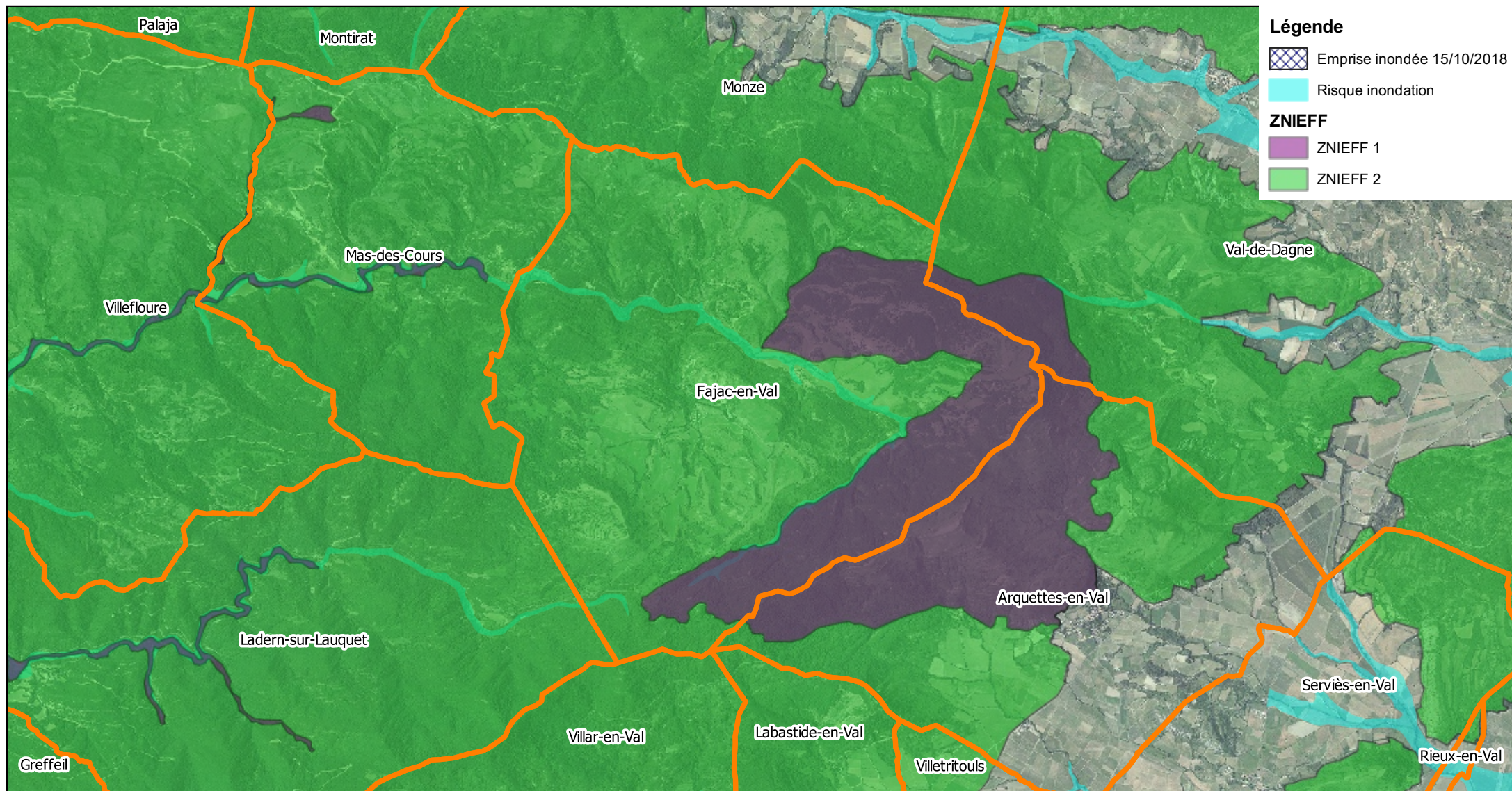

Demande d'examen au cas par cas d'évaluation environnementale Enjeux biodiversité - SRCE

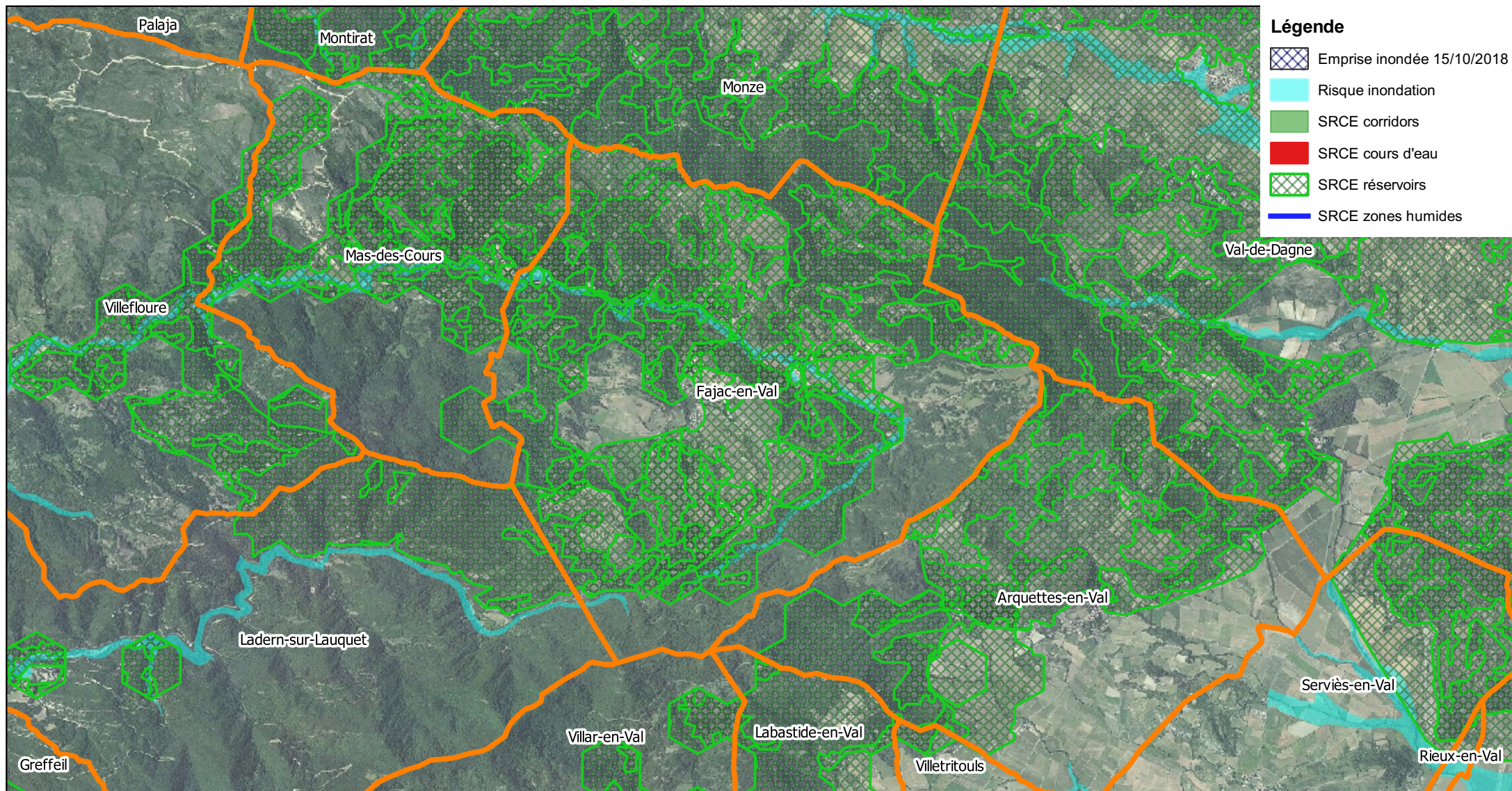

Demande d'examen au cas par cas d'évaluation environnementale Enjeux biodiversité - Autres

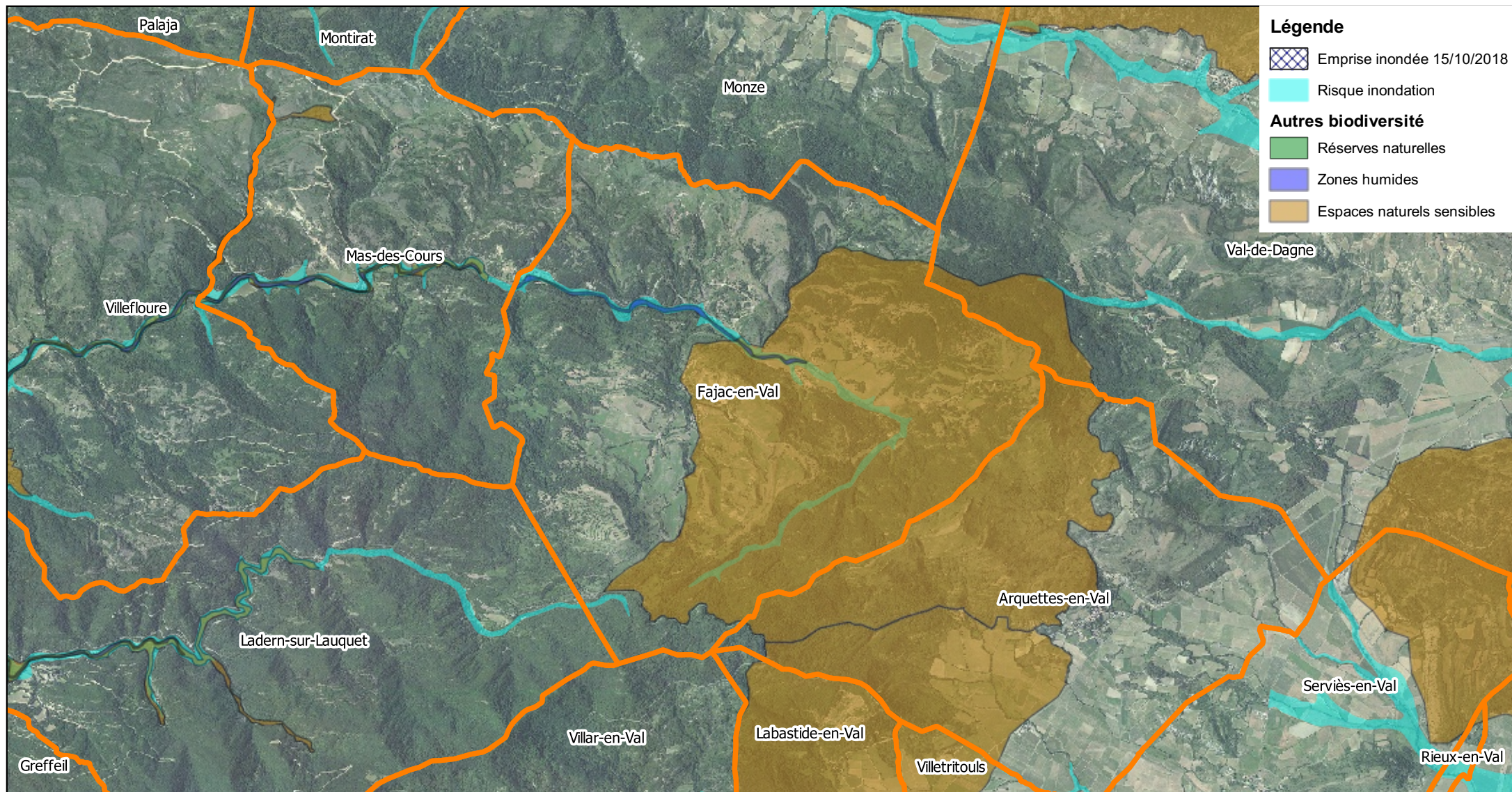

Demande d'examen au cas par cas d'évaluation environnementale Enjeux patrimoniaux

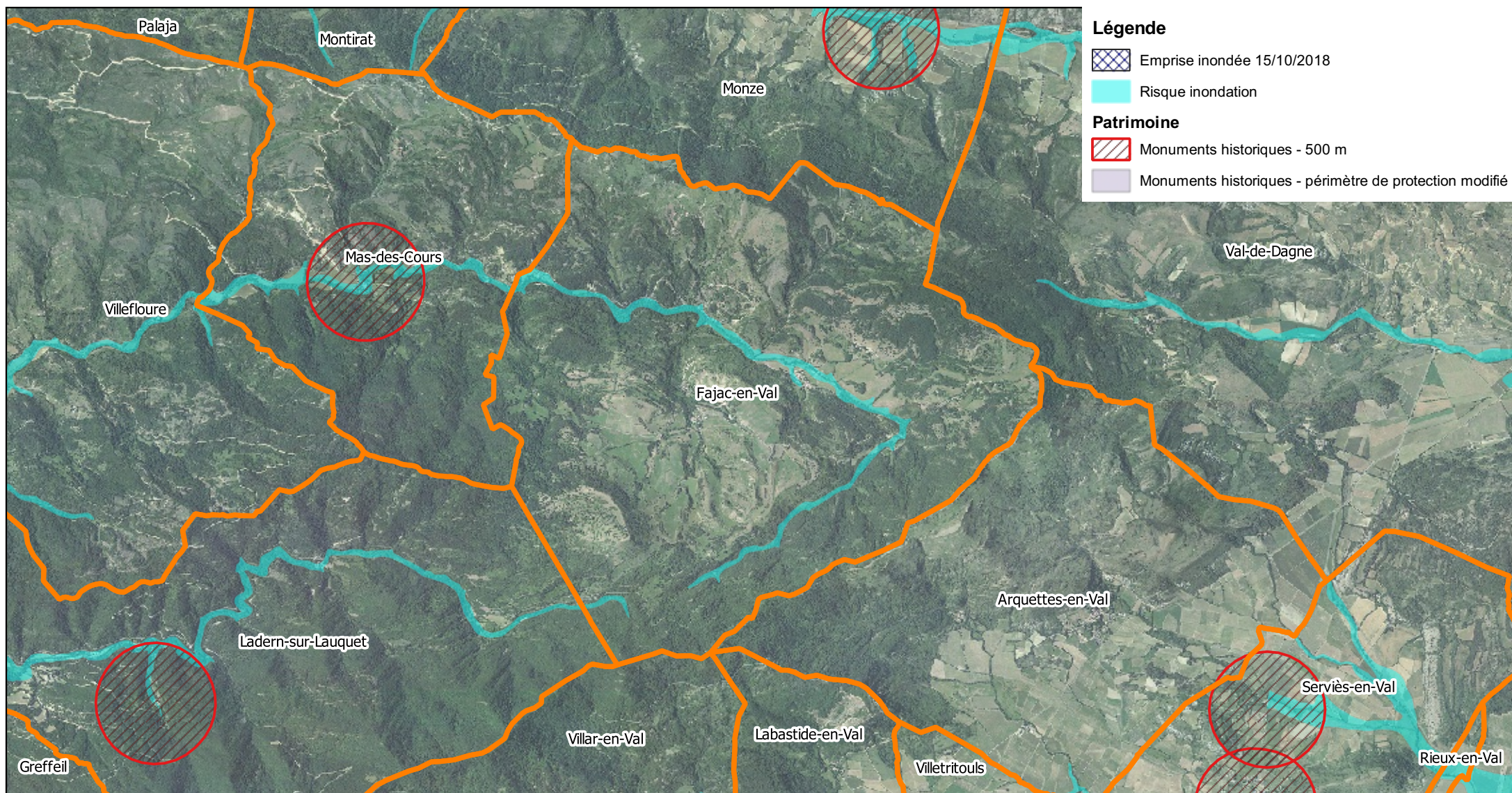

Demande d'examen au cas par cas d'évaluation environnementale Enjeux paysagers



Demande d'examen au cas par cas d'évaluation environnementale Enjeux pollution des eaux







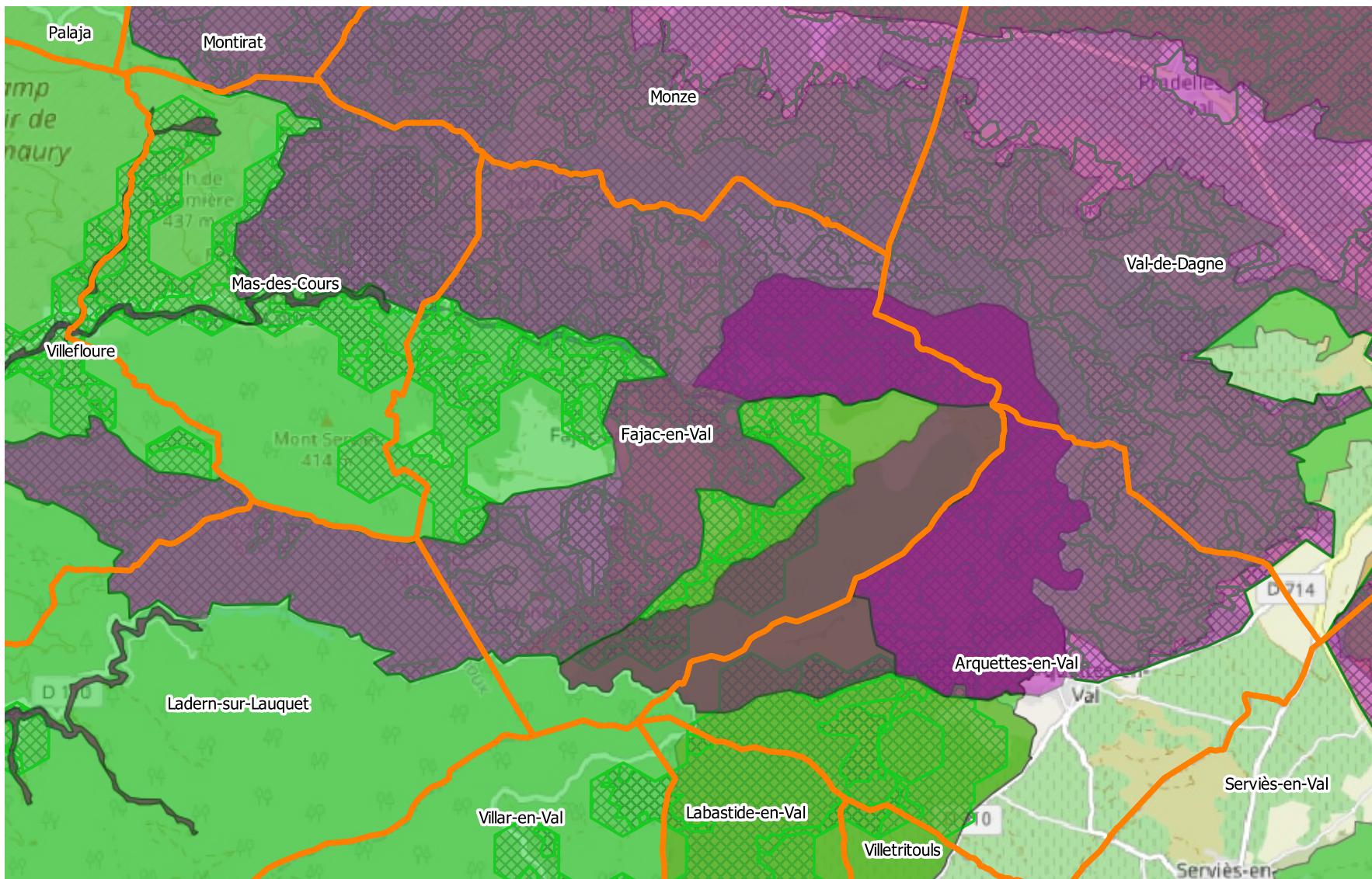









Demande d'examen au cas par cas d'évaluation environnementale

Zones d'urbanisation - sensibilité environnementale



Légende

-  Zones d'urbanisation
- Biodiversité**
- SRCE**
-  SRCE cours d'eau
-  SRCE zones humides
-  SRCE corridors
-  SRCE réservoirs
- Natura 2000**
-  Natura 2000 - ZSC
-  Natura 2000 - ZPS
-  Natura 2000 - SIC
-  Natura 2000 - SIC proposé
- ZNIEFF**
-  ZNIEFF 1
-  ZNIEFF 2
- Autres**
-  Réserves naturelles
-  Zones humides
-  Espaces naturels sensibles

0 750 1 500 m



**BASSINS VERSANTS DU LAUQUET,
DU TORON ET DU FOUNT-GUILHEM
PRESCRIPTION ET REVISION DU PPRI**

Gardie

**Demande d'examen au cas par cas
d'évaluation environnementale**

Annexe cartographique

**Demande d'examen au cas par cas d'évaluation environnementale
Périmètre de la demande d'examen au cas par cas**

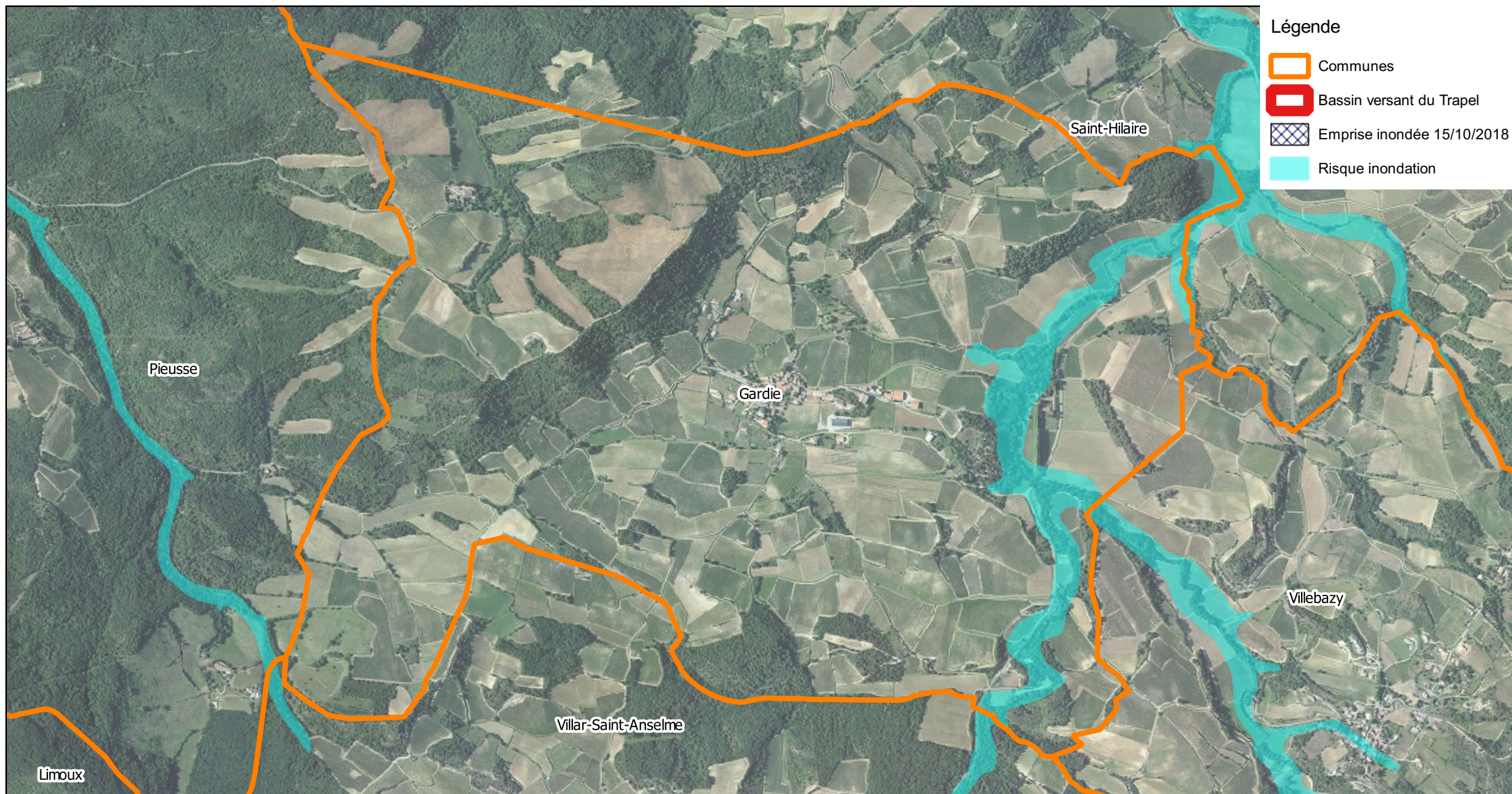

**Demande d'examen au cas par cas d'évaluation environnementale
Enjeux biodiversité - Natura 2000**

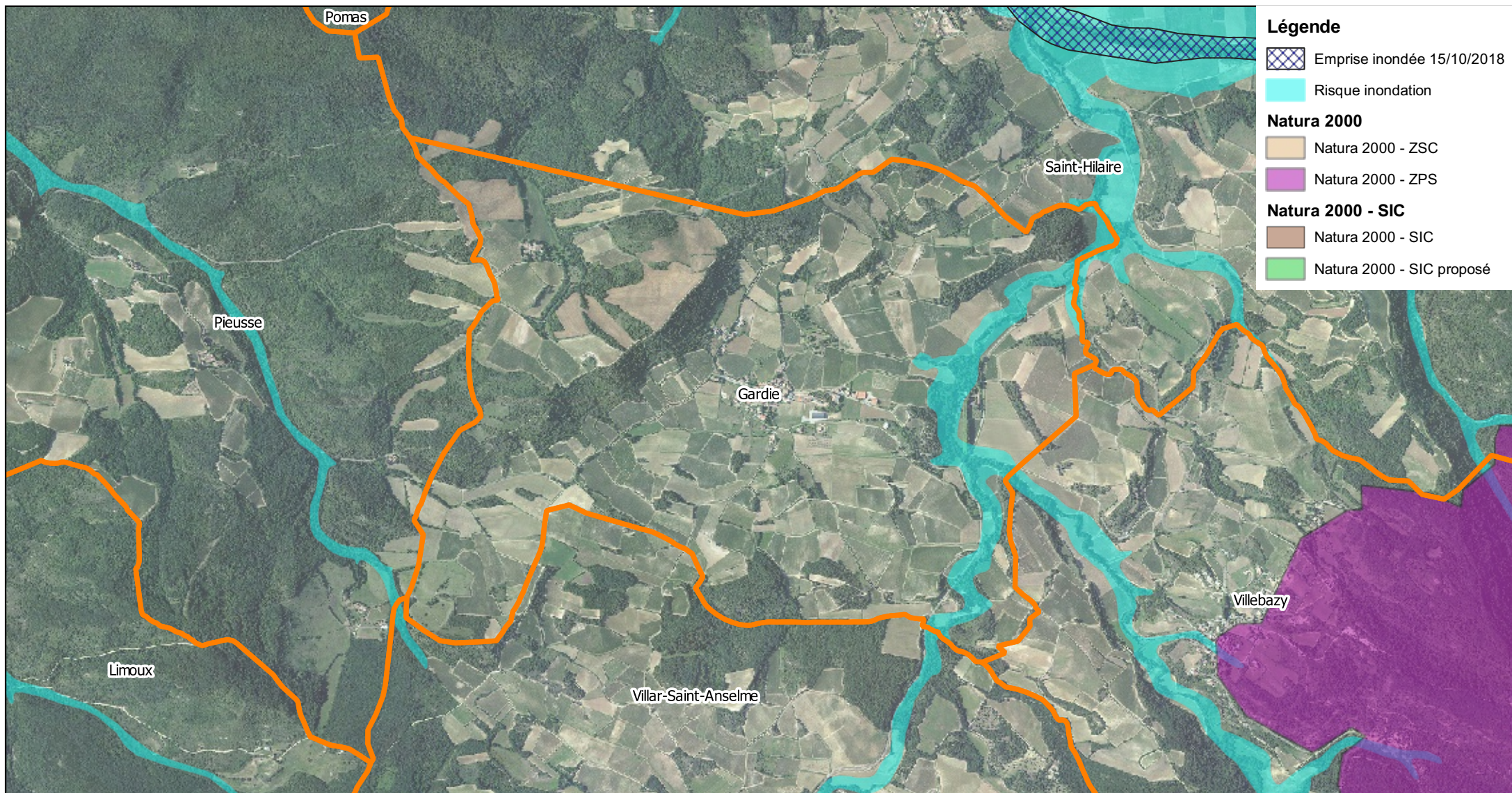

**Demande d'examen au cas par cas d'évaluation environnementale
Enjeux biodiversité - ZNIEFF**

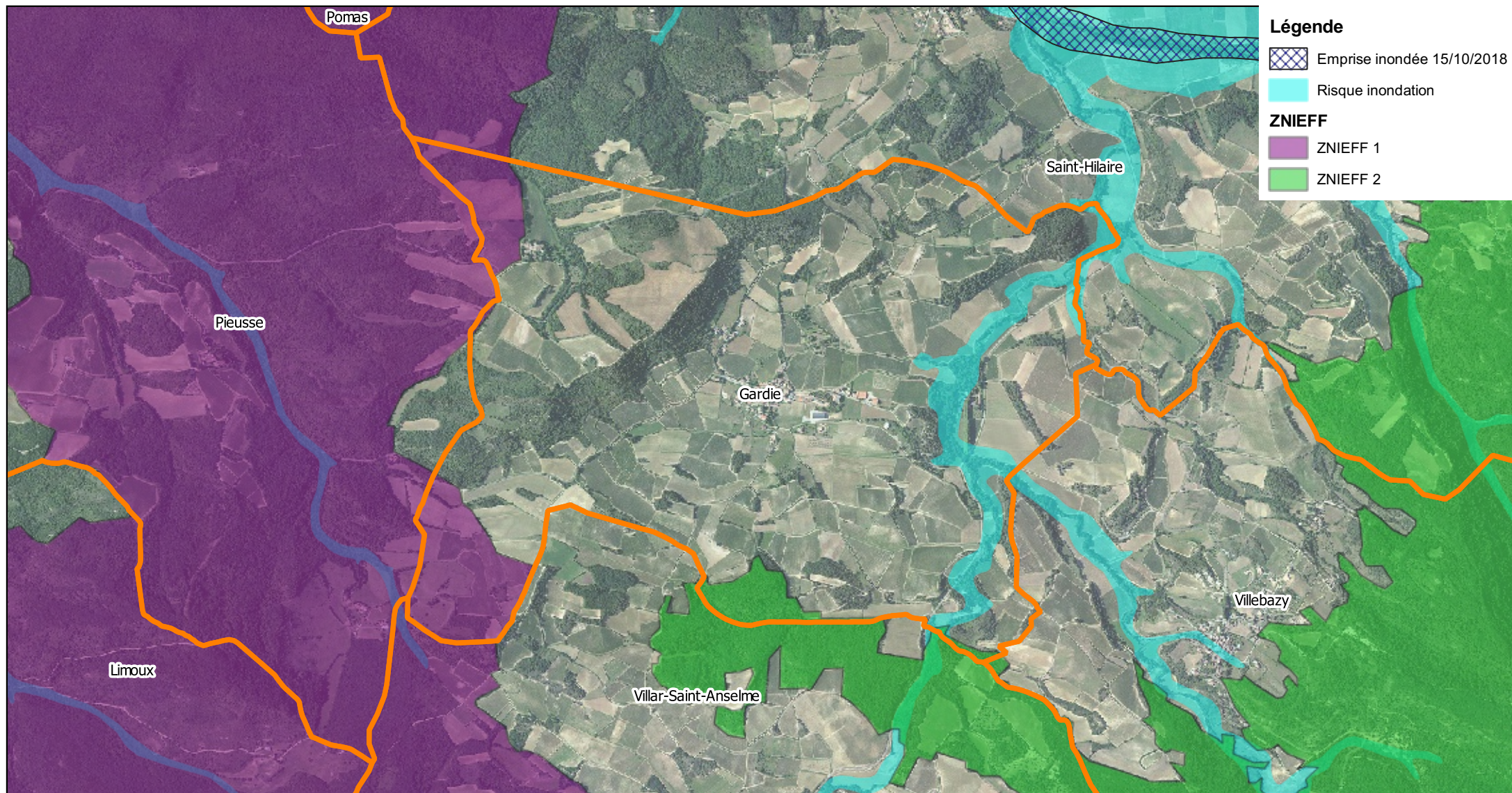

**Demande d'examen au cas par cas d'évaluation environnementale
Enjeux biodiversité - SRCE**

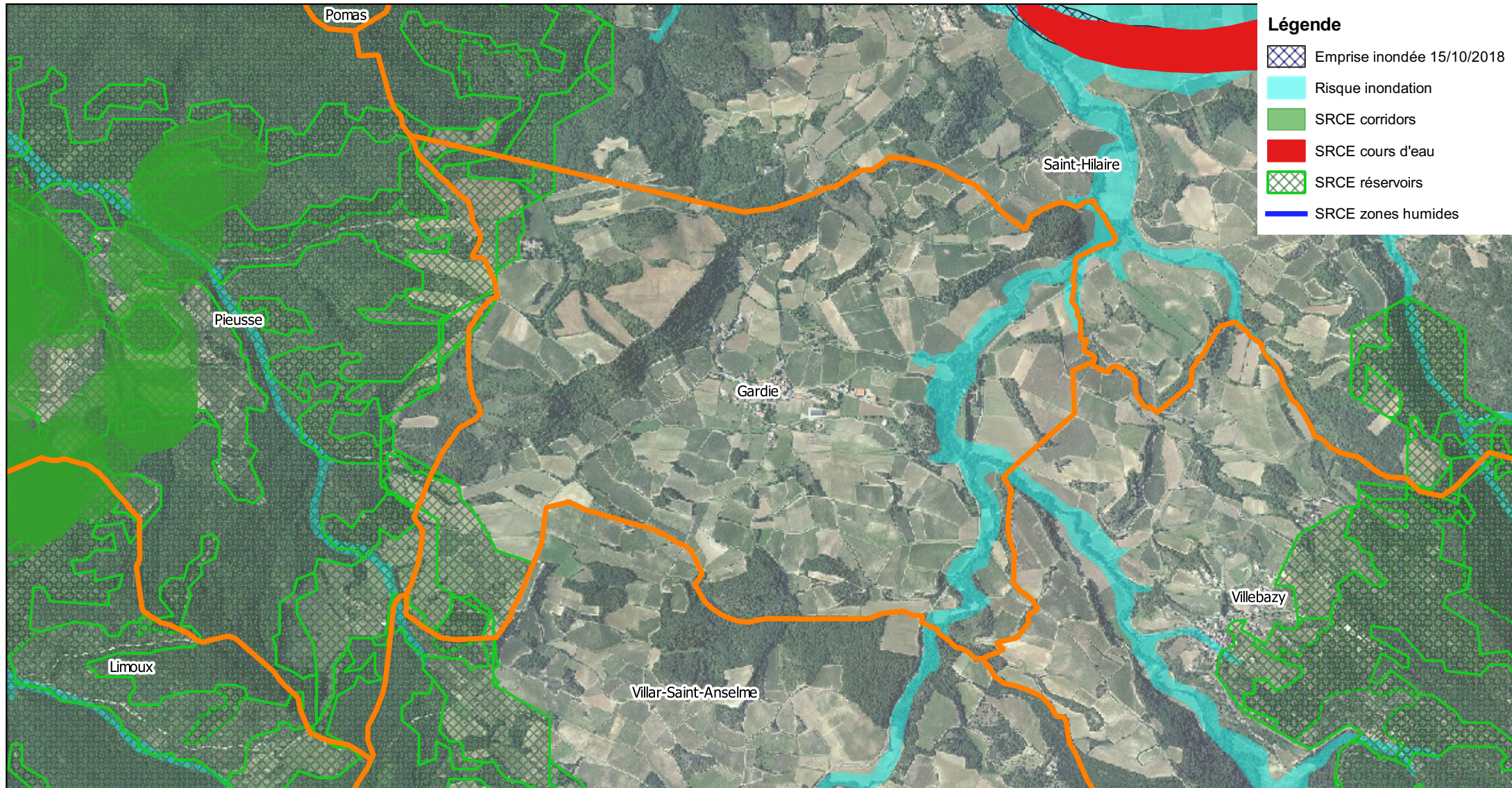

**Demande d'examen au cas par cas d'évaluation environnementale
Enjeux biodiversité - Autres**

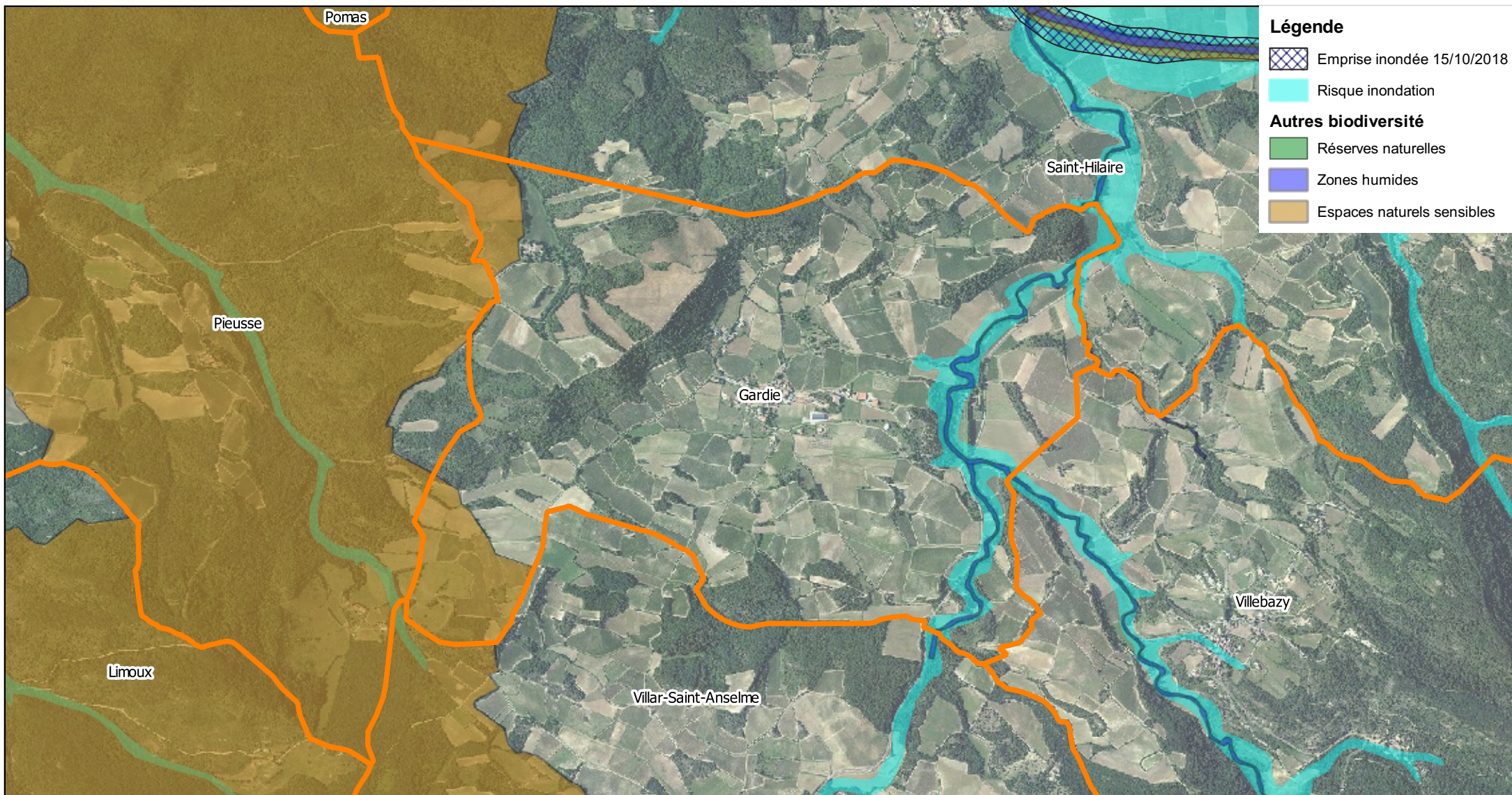

**Demande d'examen au cas par cas d'évaluation environnementale
Enjeux patrimoniaux**

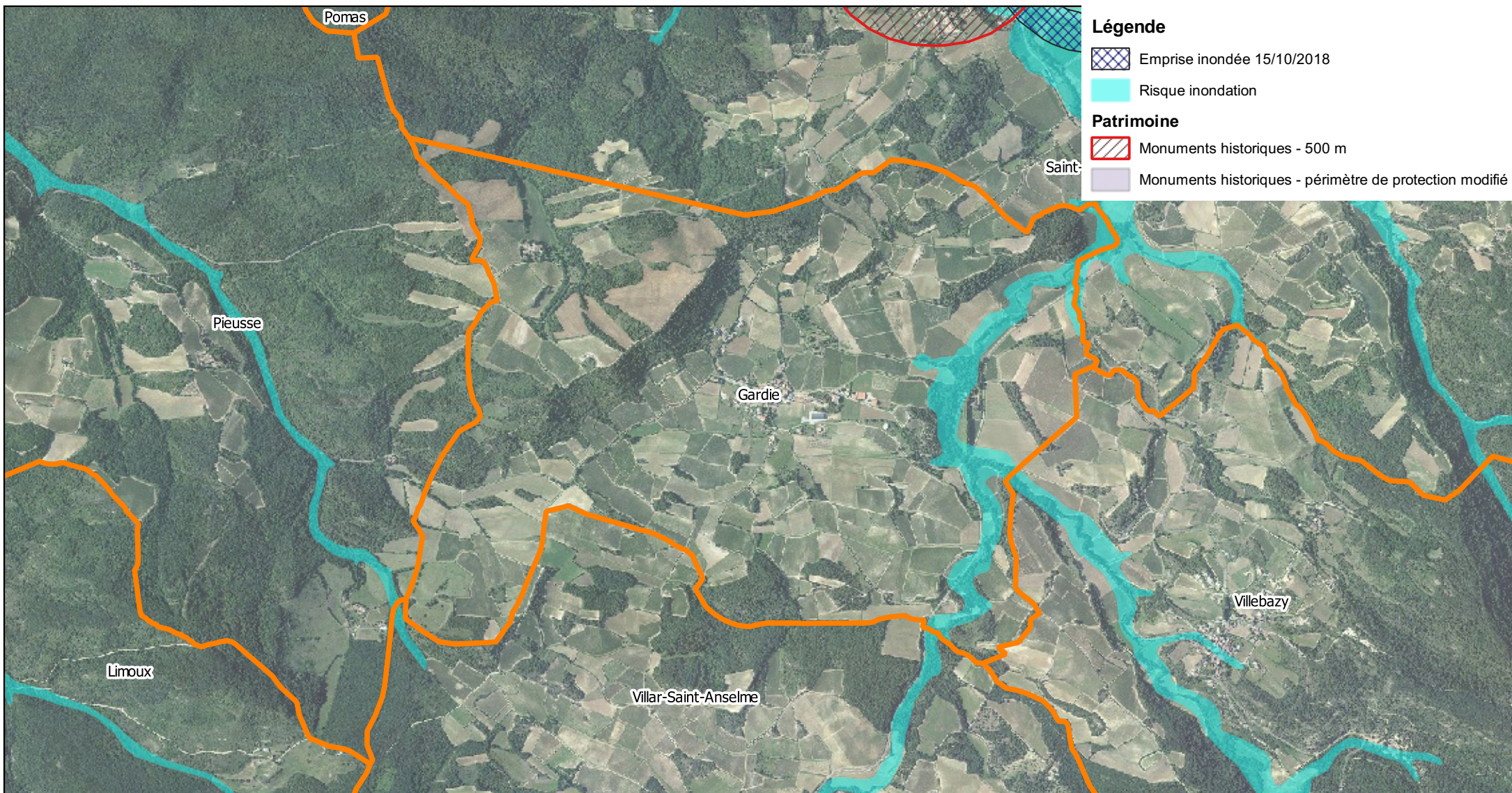

**Demande d'examen au cas par cas d'évaluation environnementale
Enjeux paysagers**

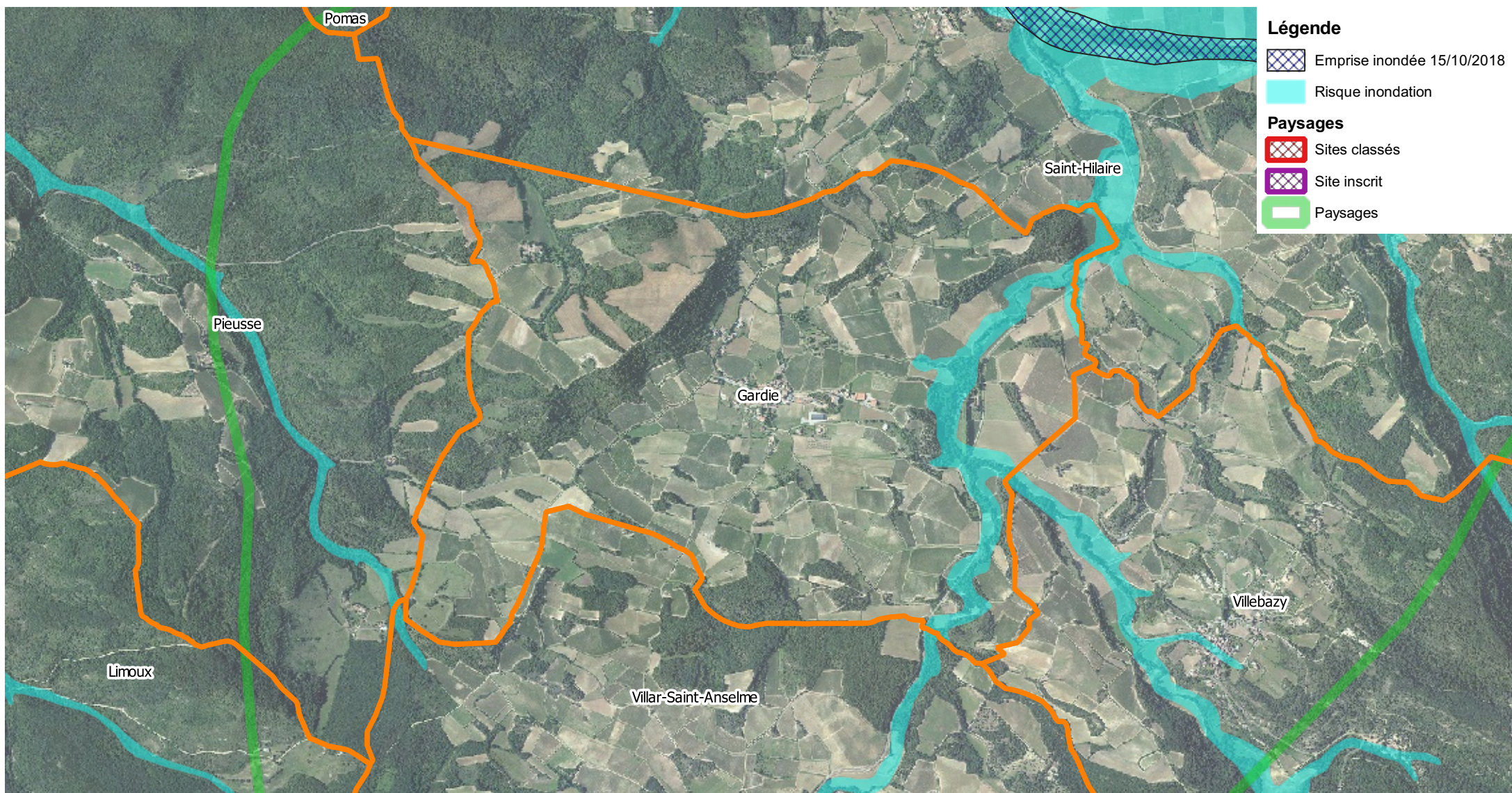

**Demande d'examen au cas par cas d'évaluation environnementale
Enjeux pollution des eaux**

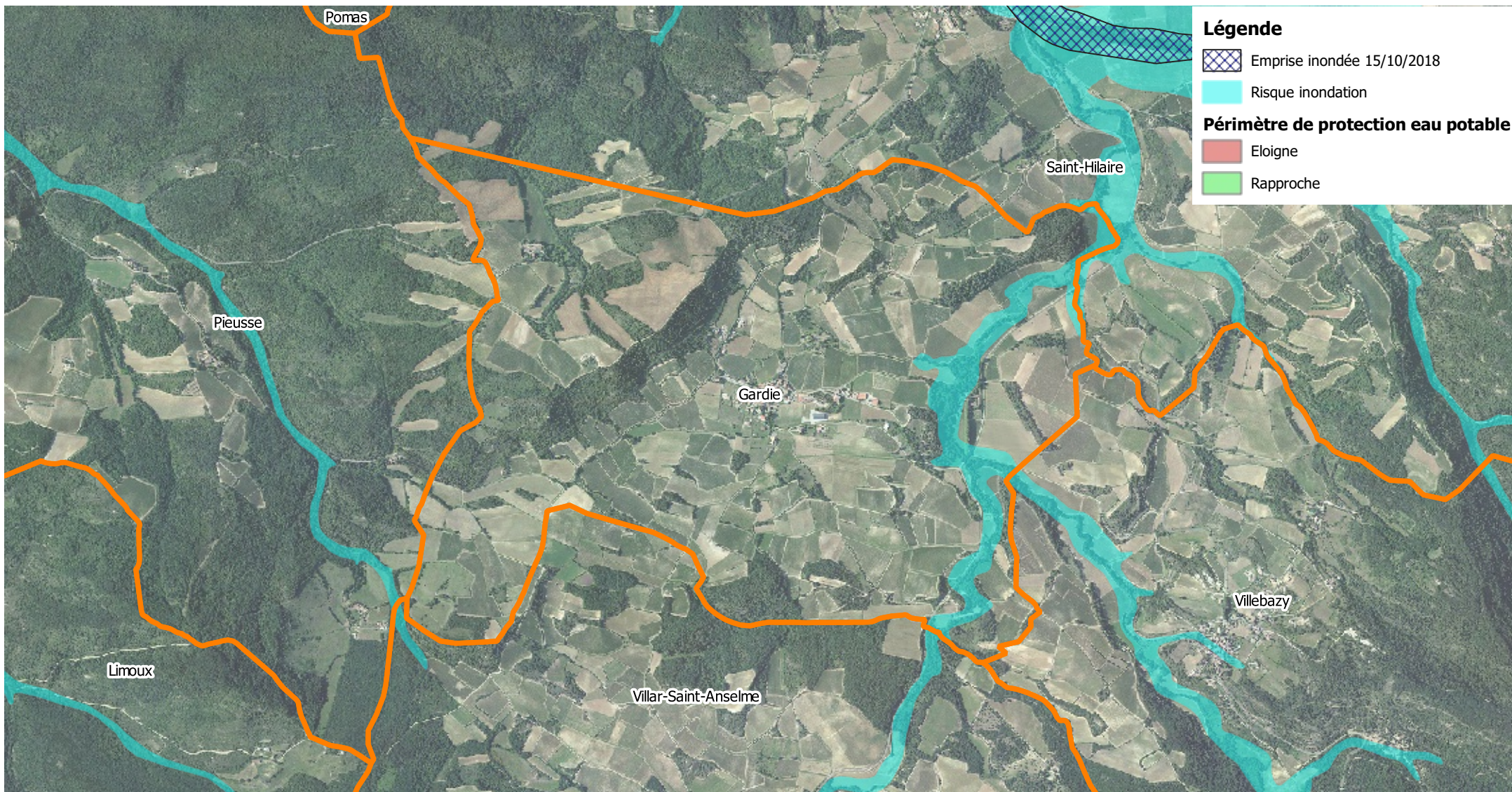

Demande d'examen au cas par cas d'évaluation environnementale

Zones d'urbanisation - sensibilité environnementale

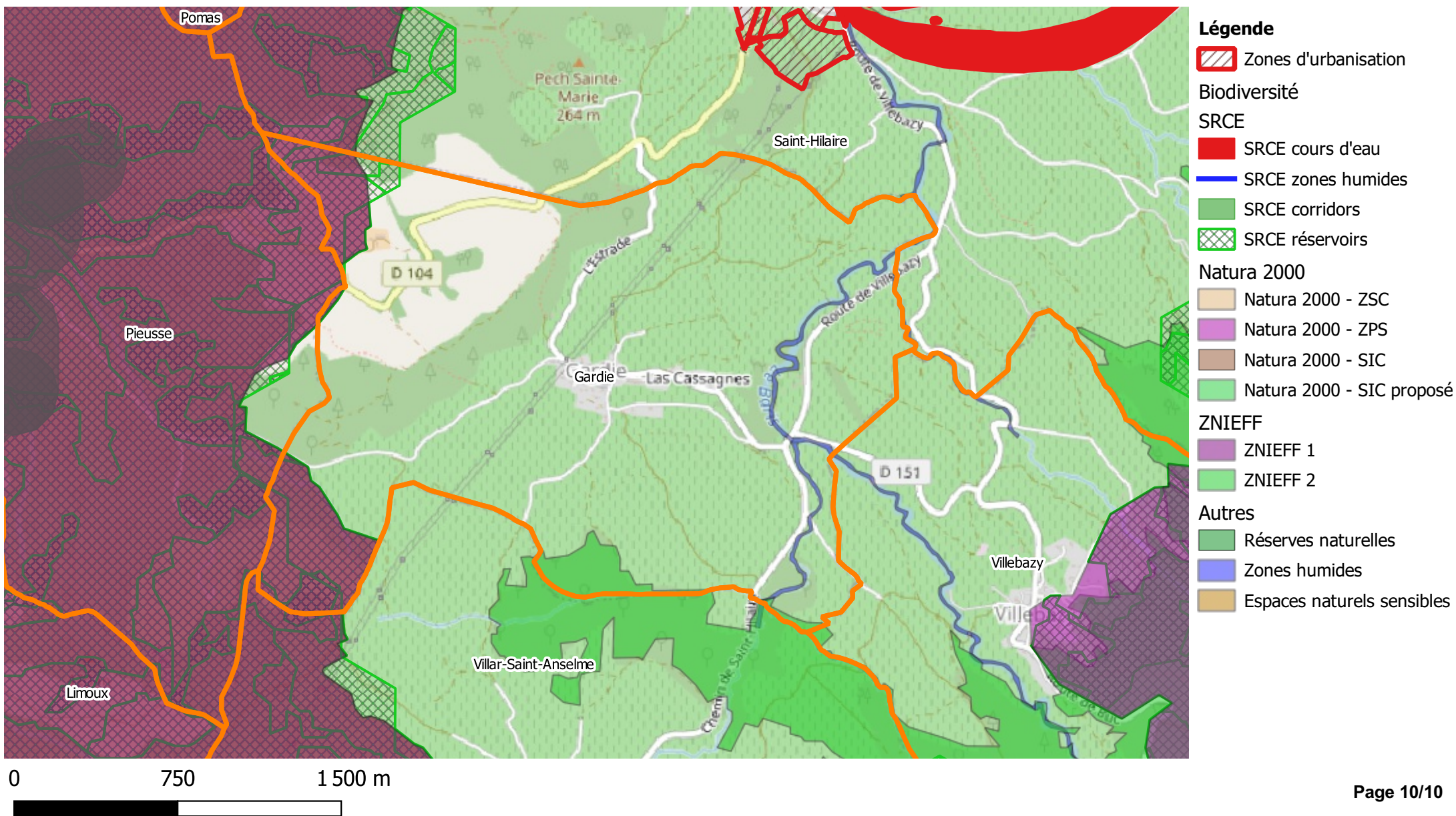

**BASSINS VERSANTS DU LAUQUET,
DU TORON ET DU FOUNT-GUILHEM
PRESCRIPTION ET REVISION DU PPRI**

Greffeil

**Demande d'examen au cas par cas
d'évaluation environnementale**

Annexe cartographique

**Demande d'examen au cas par cas d'évaluation environnementale
Périmètre de la demande d'examen au cas par cas**

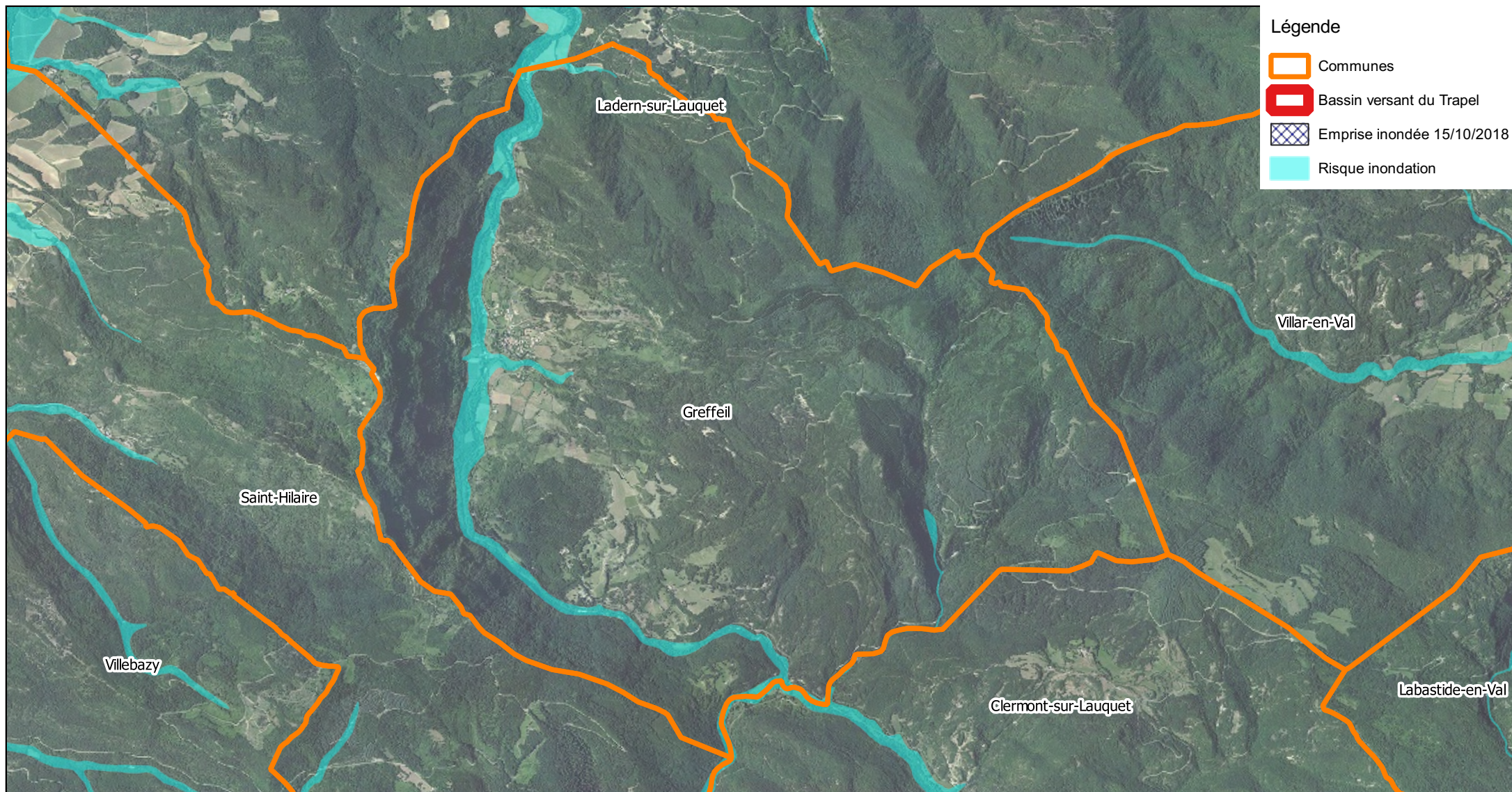

**Demande d'examen au cas par cas d'évaluation environnementale
Enjeux biodiversité - Natura 2000**

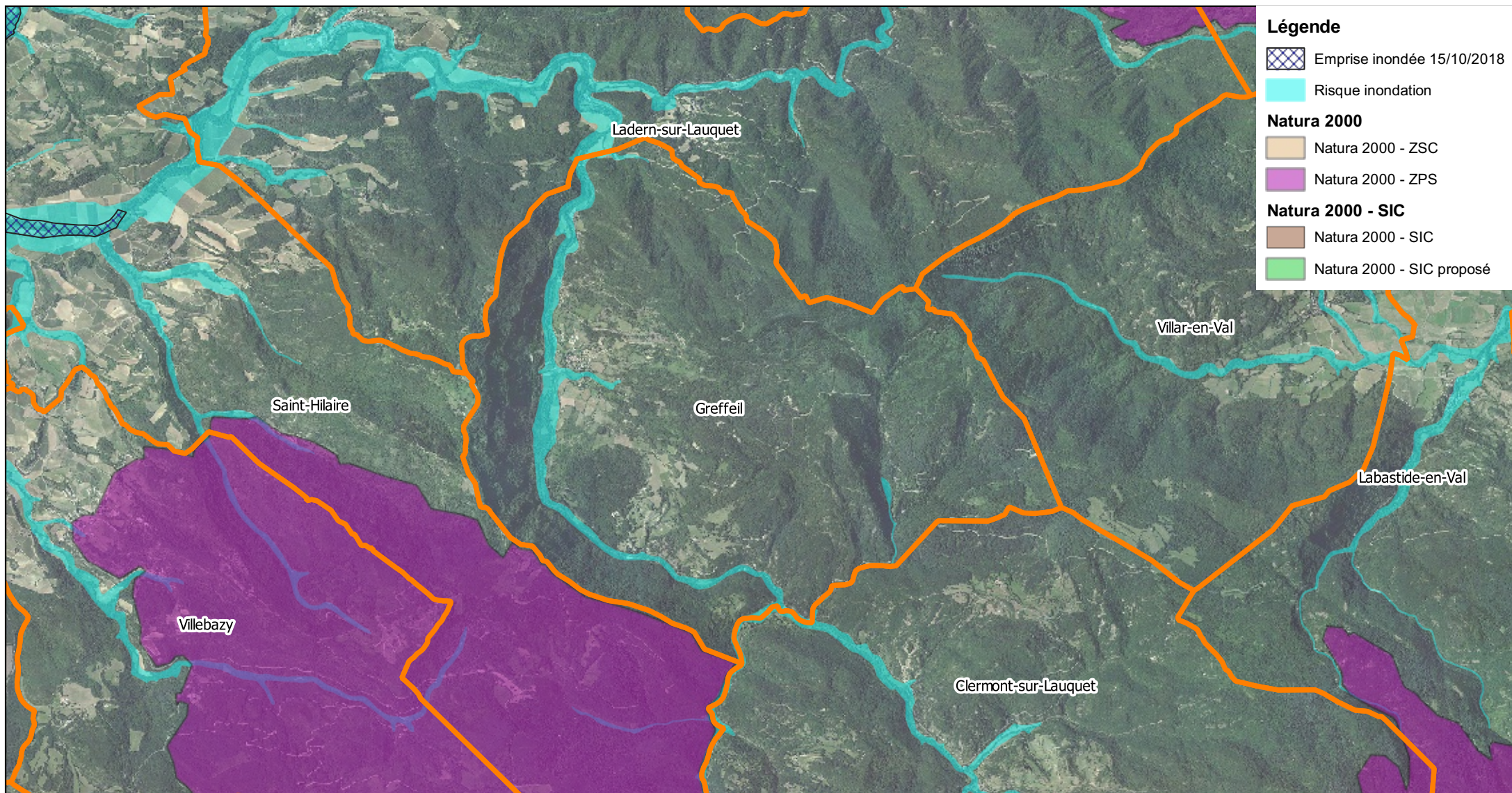



**PRÉFET
DE L'AUDE**

*Liberté
Égalité
Fraternité*

Greffeil

Demande d'examen au cas par cas d'évaluation environnementale Enjeux biodiversité - ZNIEFF



0 750 1 500 m



**Demande d'examen au cas par cas d'évaluation environnementale
Enjeux biodiversité - SRCE**

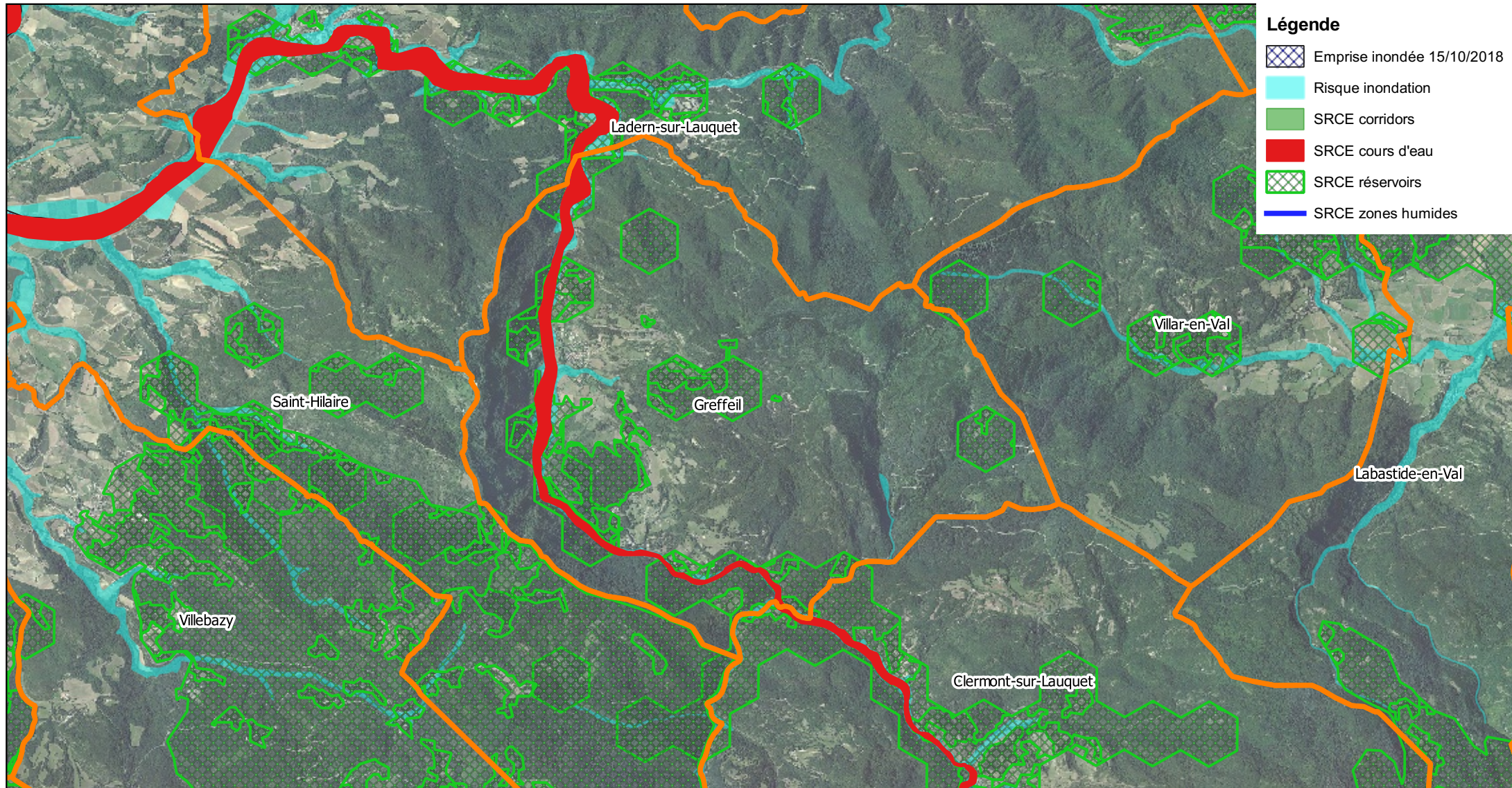

**Demande d'examen au cas par cas d'évaluation environnementale
Enjeux biodiversité - Autres**

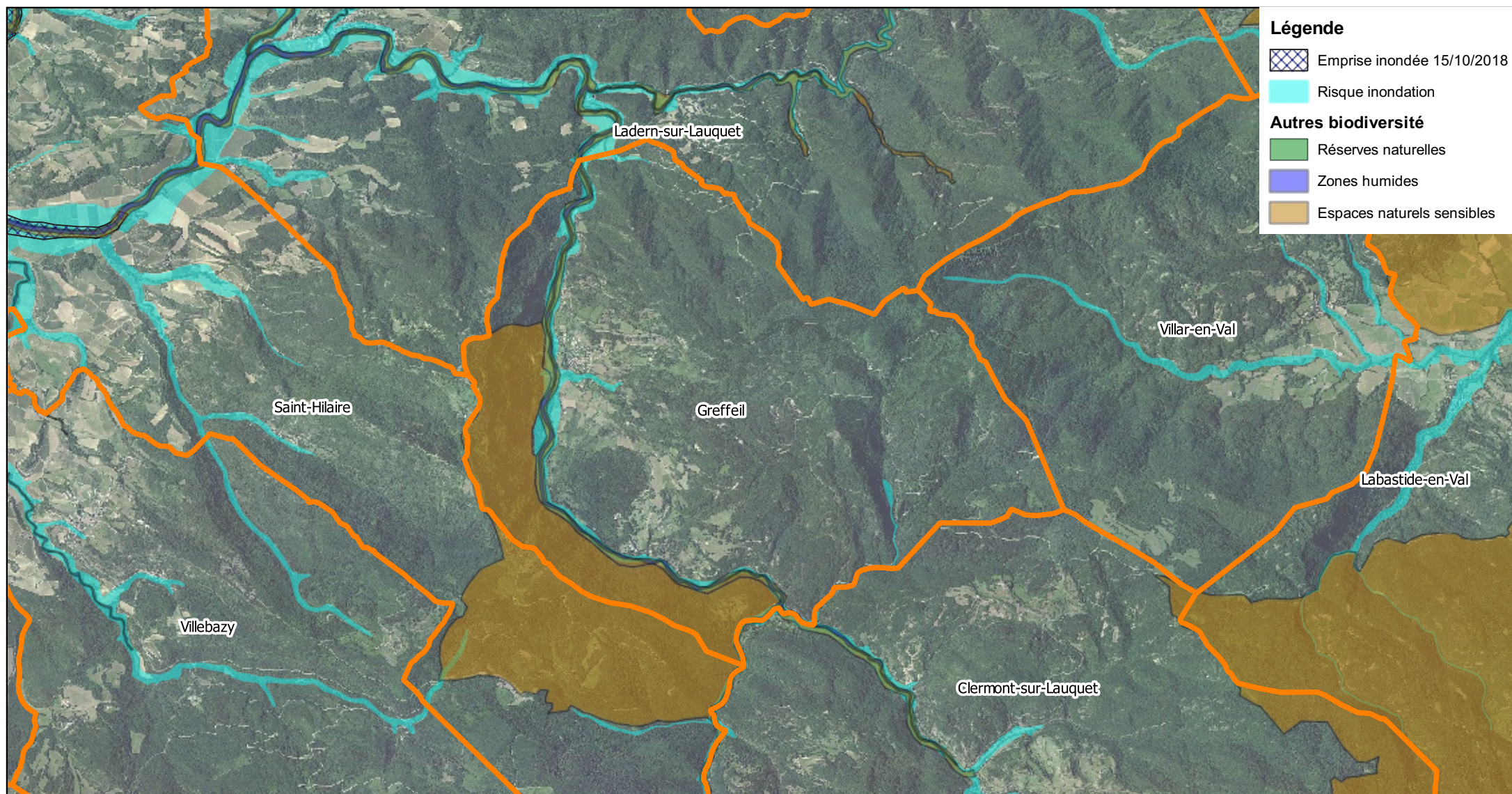

**Demande d'examen au cas par cas d'évaluation environnementale
Enjeux patrimoniaux**

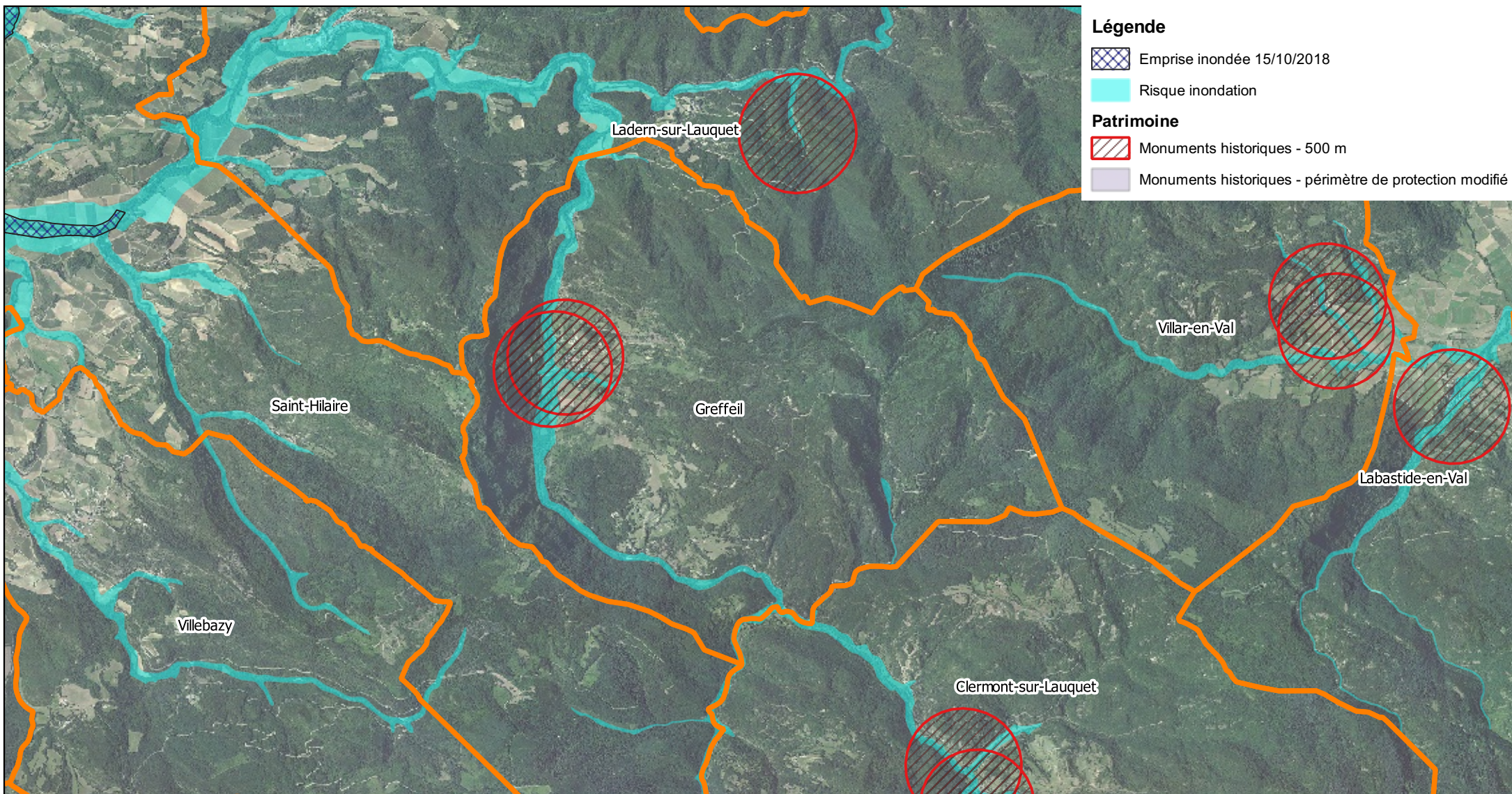

Demande d'examen au cas par cas d'évaluation environnementale Enjeux paysagers



**Demande d'examen au cas par cas d'évaluation environnementale
Enjeux pollution des eaux**

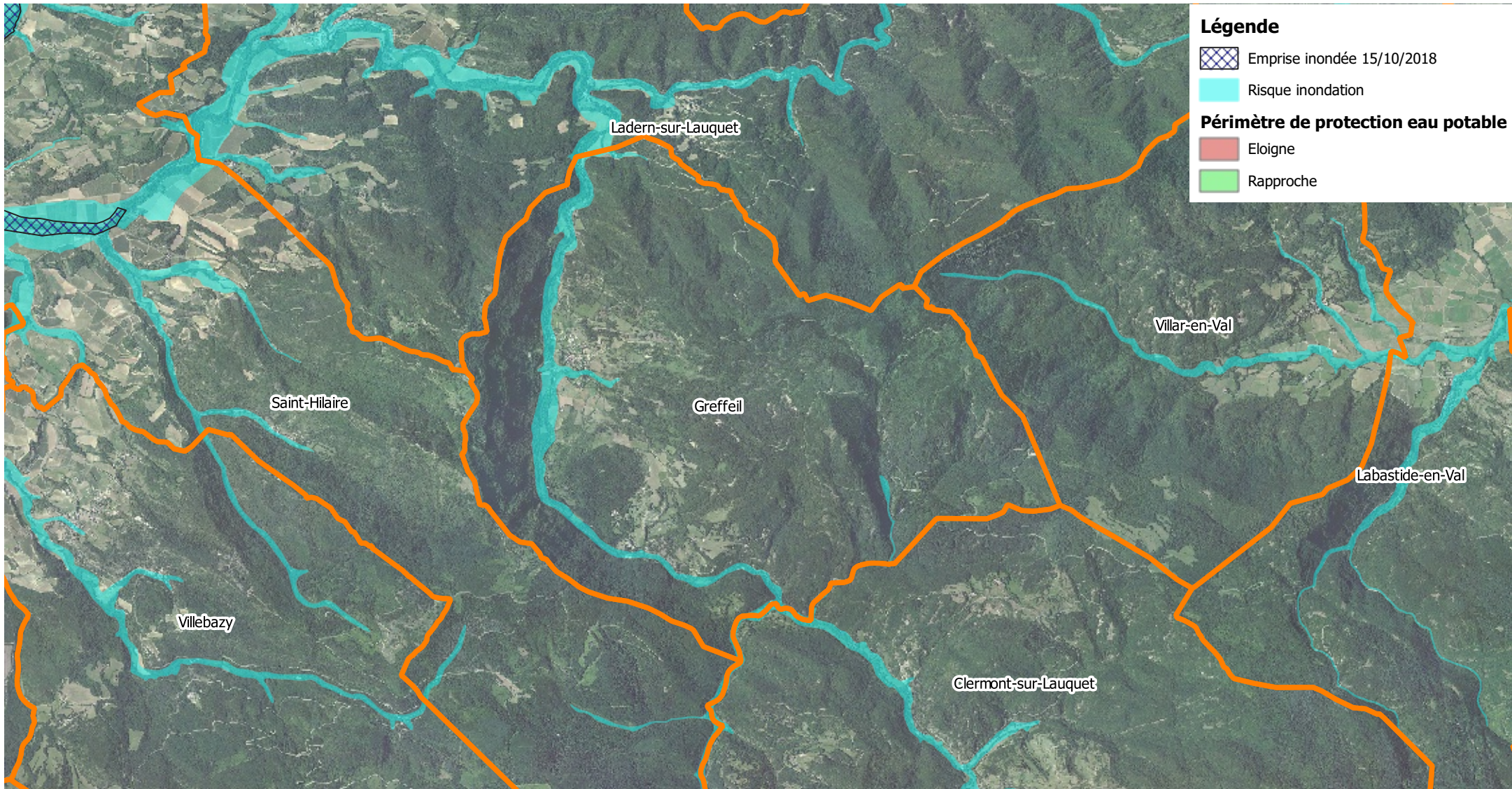





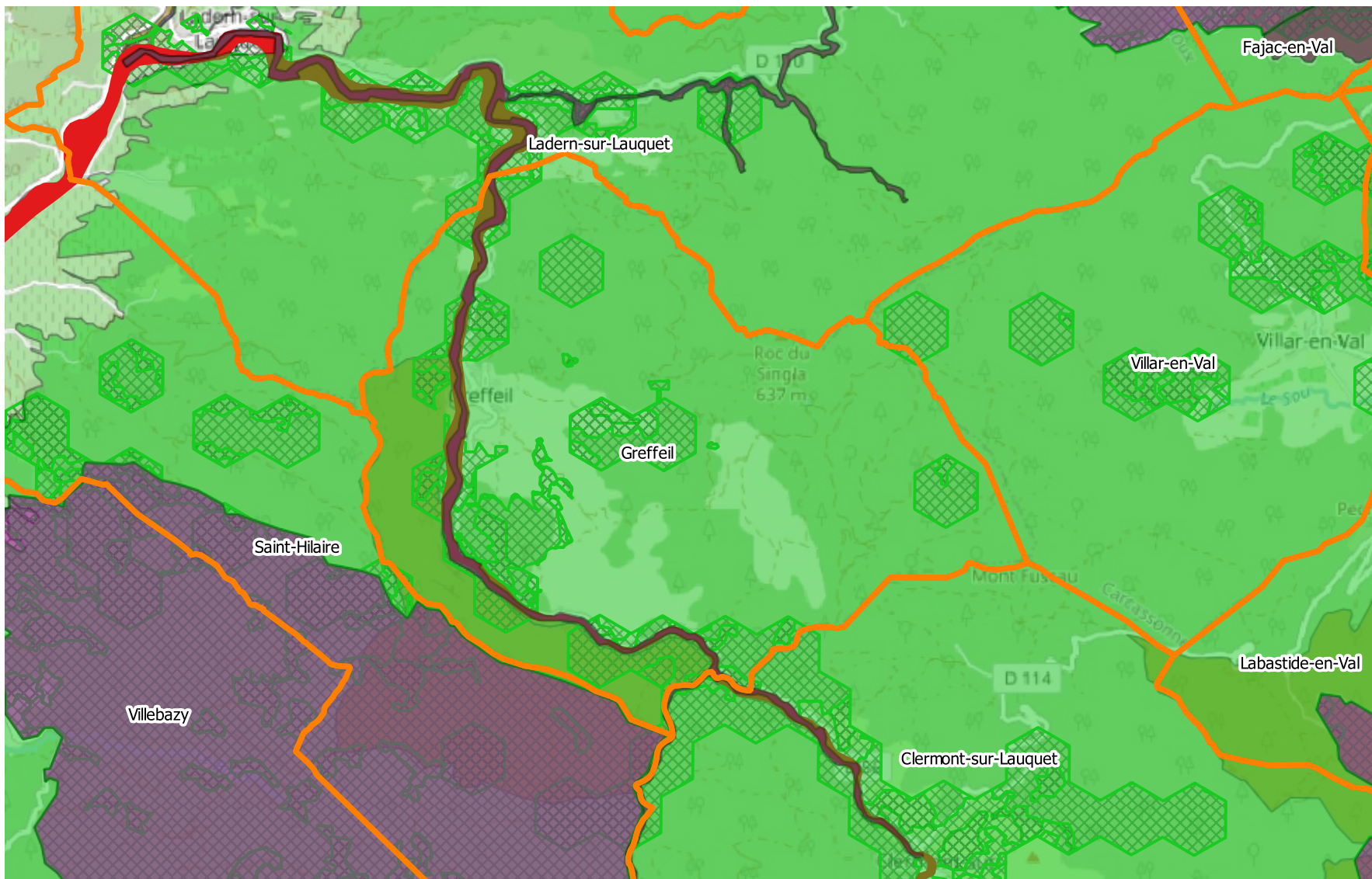









Demande d'examen au cas par cas d'évaluation environnementale

Zones d'urbanisation - sensibilité environnementale



Légende

-  Zones d'urbanisation
- Biodiversité**
- SRCE**
-  SRCE cours d'eau
-  SRCE zones humides
-  SRCE corridors
-  SRCE réservoirs
- Natura 2000**
-  Natura 2000 - ZSC
-  Natura 2000 - ZPS
-  Natura 2000 - SIC
-  Natura 2000 - SIC proposé
- ZNIEFF**
-  ZNIEFF 1
-  ZNIEFF 2
- Autres**
-  Réserves naturelles
-  Zones humides
-  Espaces naturels sensibles

0 750 1500 m



**BASSINS VERSANTS DU LAUQUET,
DU TORON ET DU FOUNT-GUILHEM
PRESCRIPTION ET REVISION DU PPRI**

Ladern-sur-Lauquet

**Demande d'examen au cas par cas
d'évaluation environnementale**

Annexe cartographique

Demande d'examen au cas par cas d'évaluation environnementale Périmètre de la demande d'examen au cas par cas



**Demande d'examen au cas par cas d'évaluation environnementale
Enjeux biodiversité - Natura 2000**

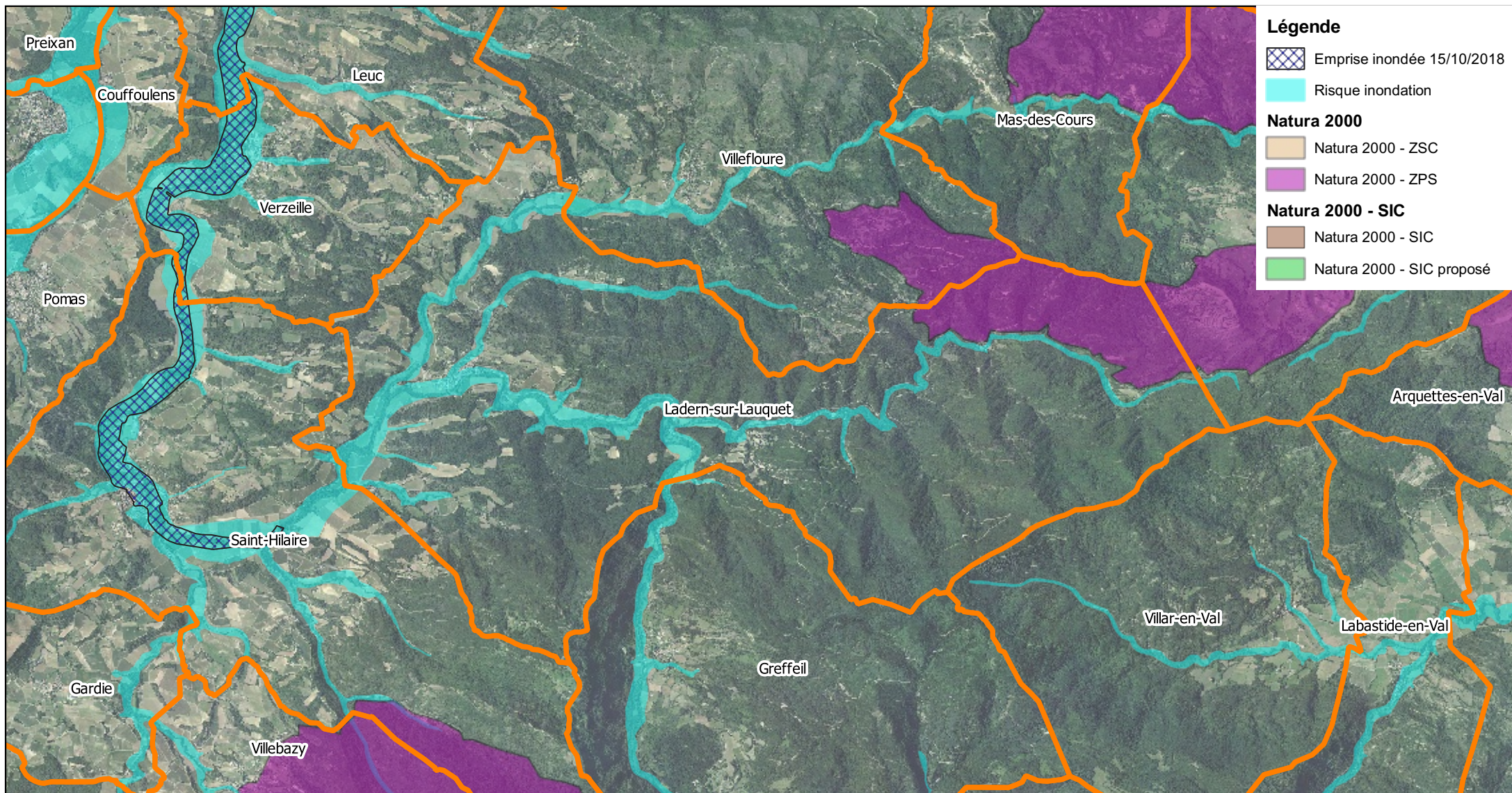

**Demande d'examen au cas par cas d'évaluation environnementale
Enjeux biodiversité - ZNIEFF**



**Demande d'examen au cas par cas d'évaluation environnementale
Enjeux biodiversité - SRCE**

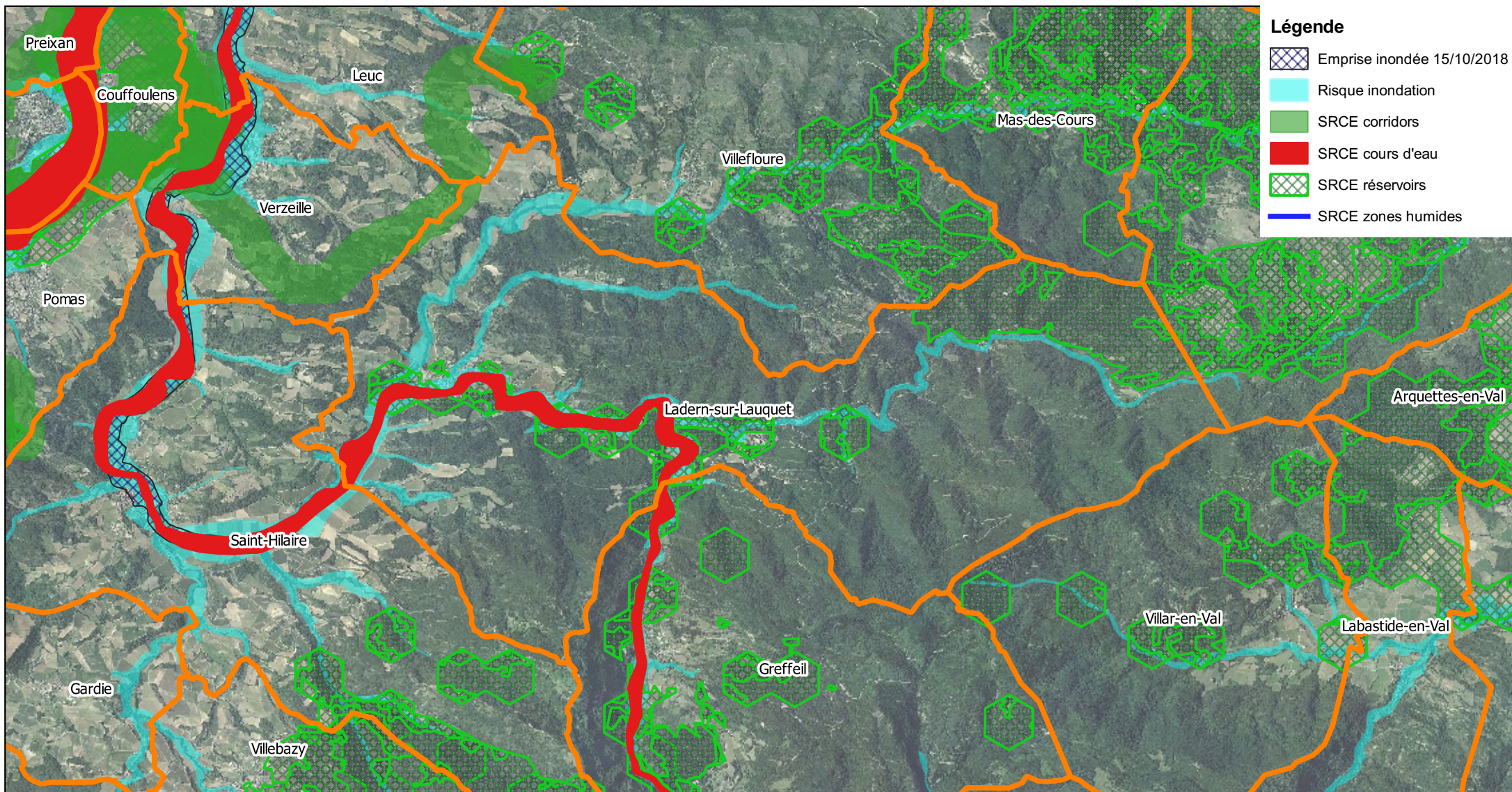

Demande d'examen au cas par cas d'évaluation environnementale Enjeux biodiversité - Autres

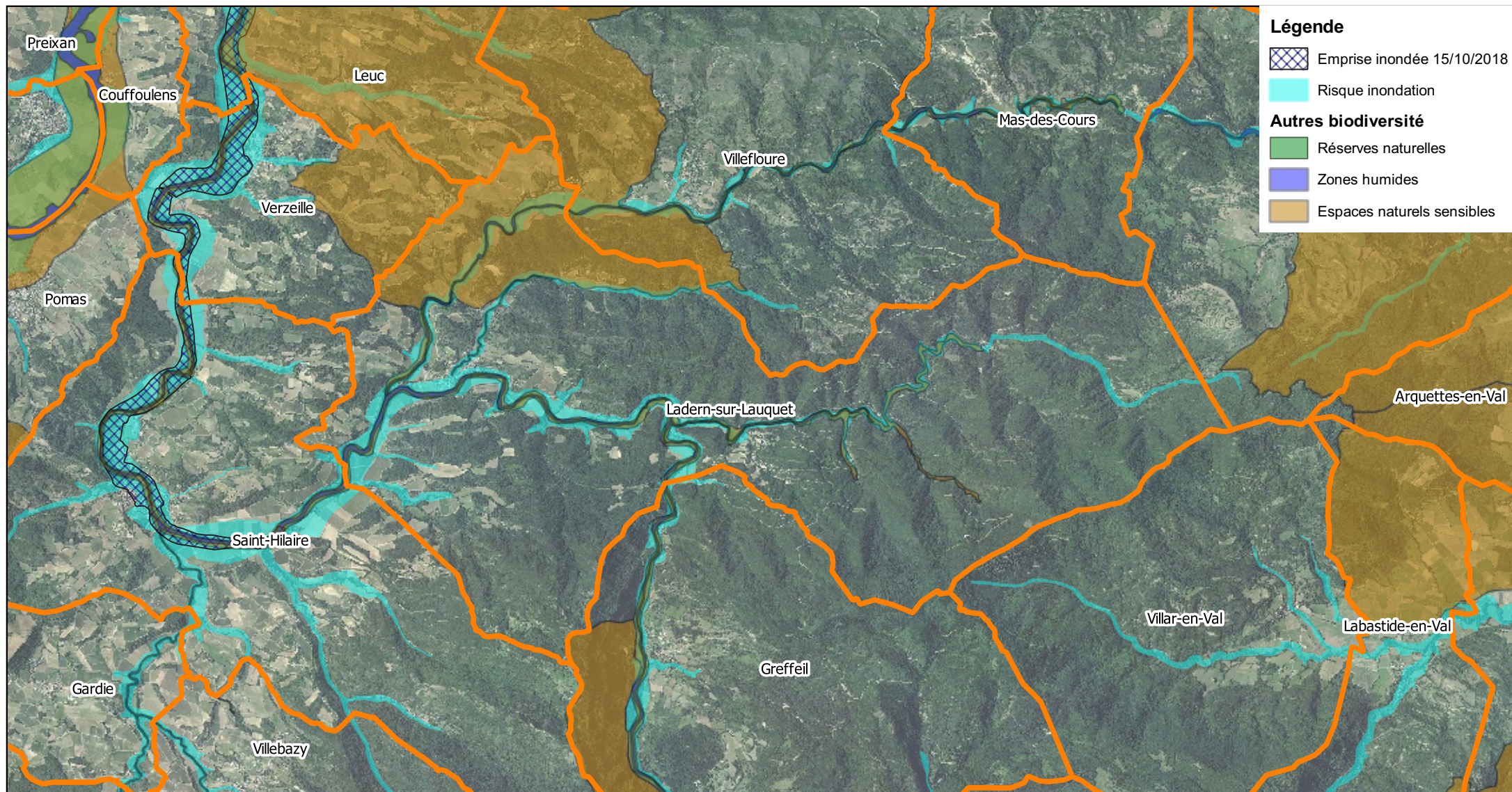



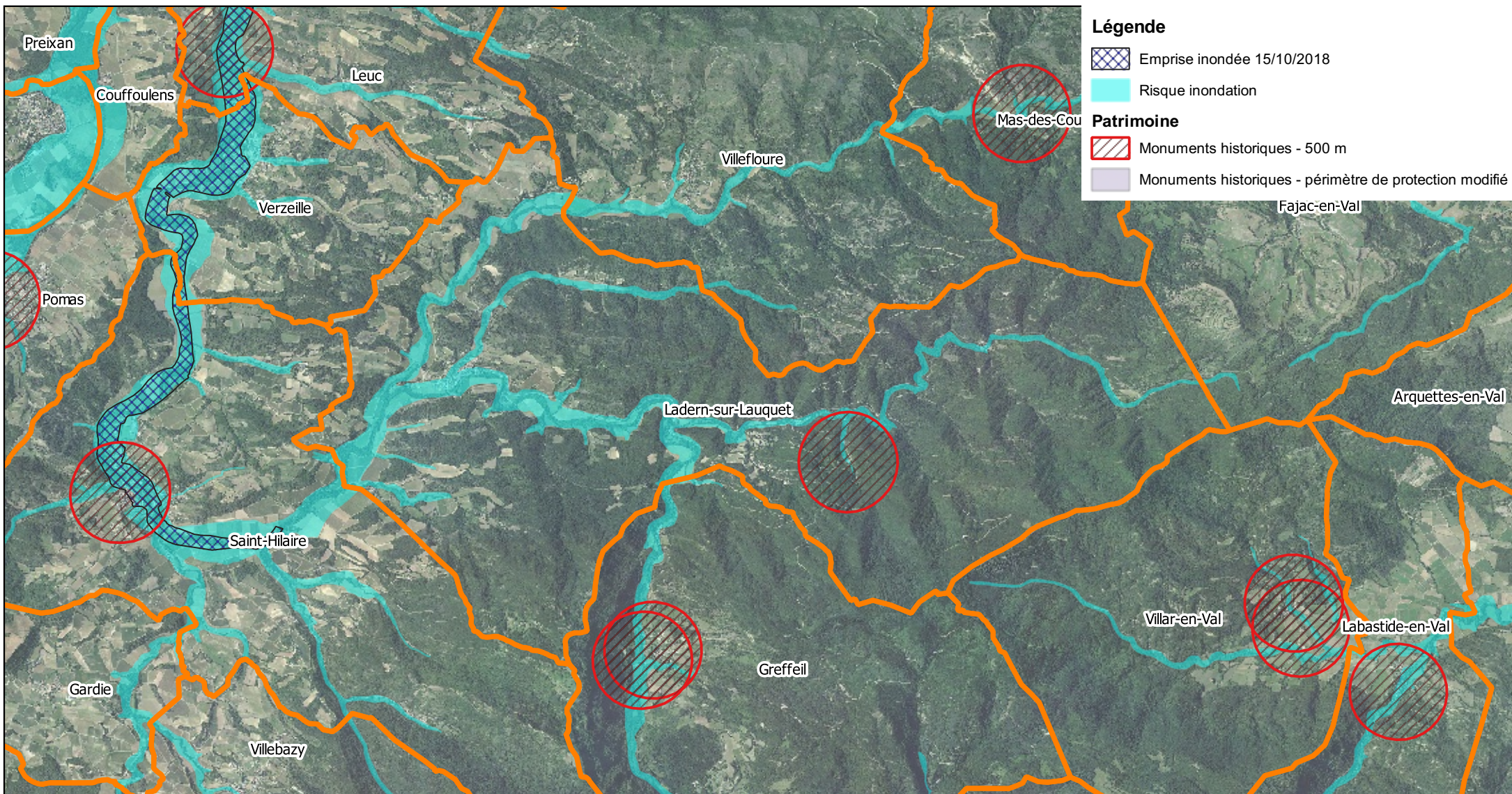

Demande d'examen au cas par cas d'évaluation environnementale Enjeux patrimoniaux

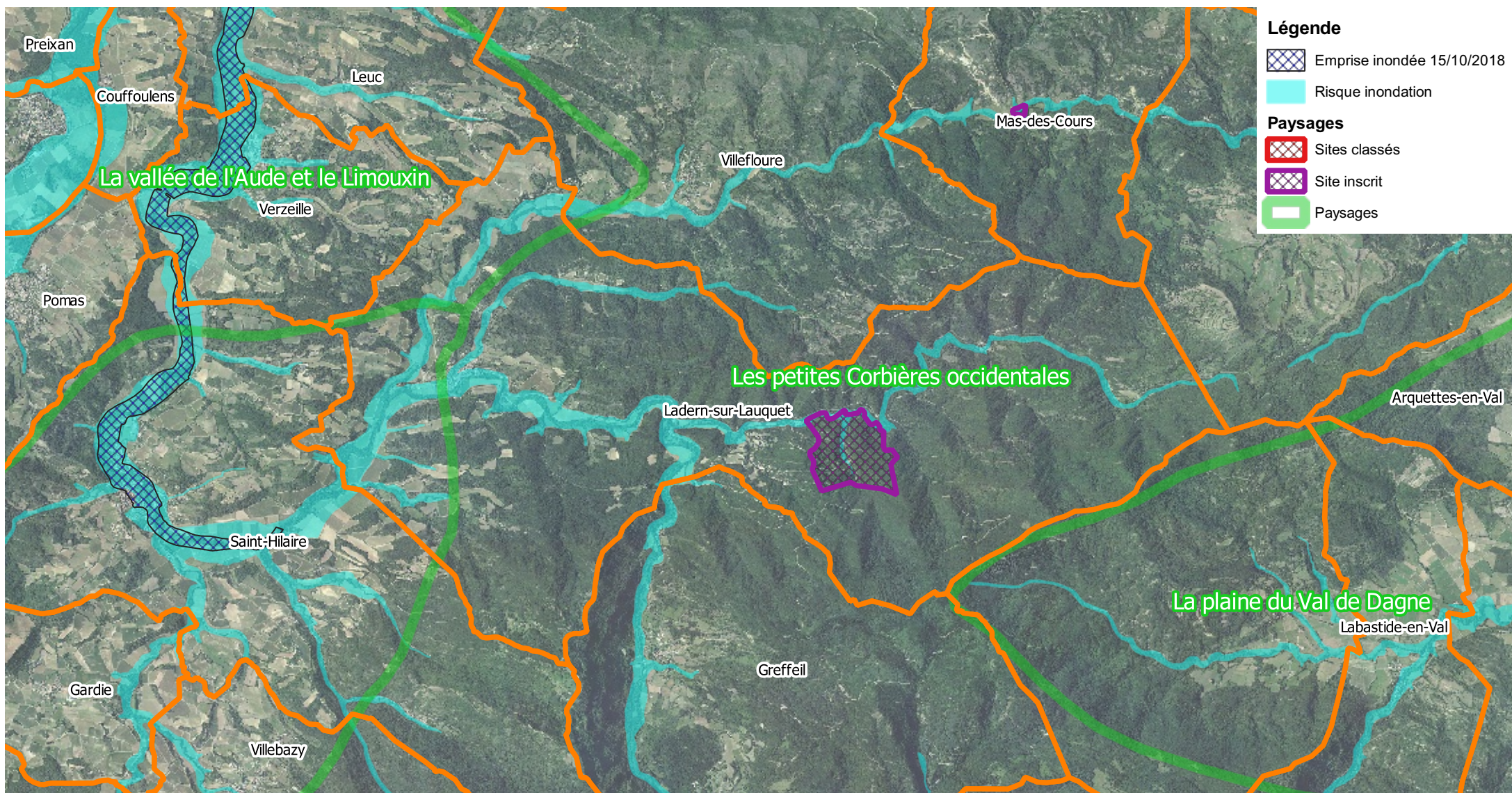

Demande d'examen au cas par cas d'évaluation environnementale Enjeux paysagers



Légende

-  Emprise inondée 15/10/2018
-  Risque inondation
- Paysages**
-  Sites classés
-  Site inscrit
-  Paysages



Demande d'examen au cas par cas d'évaluation environnementale Enjeux pollution des eaux

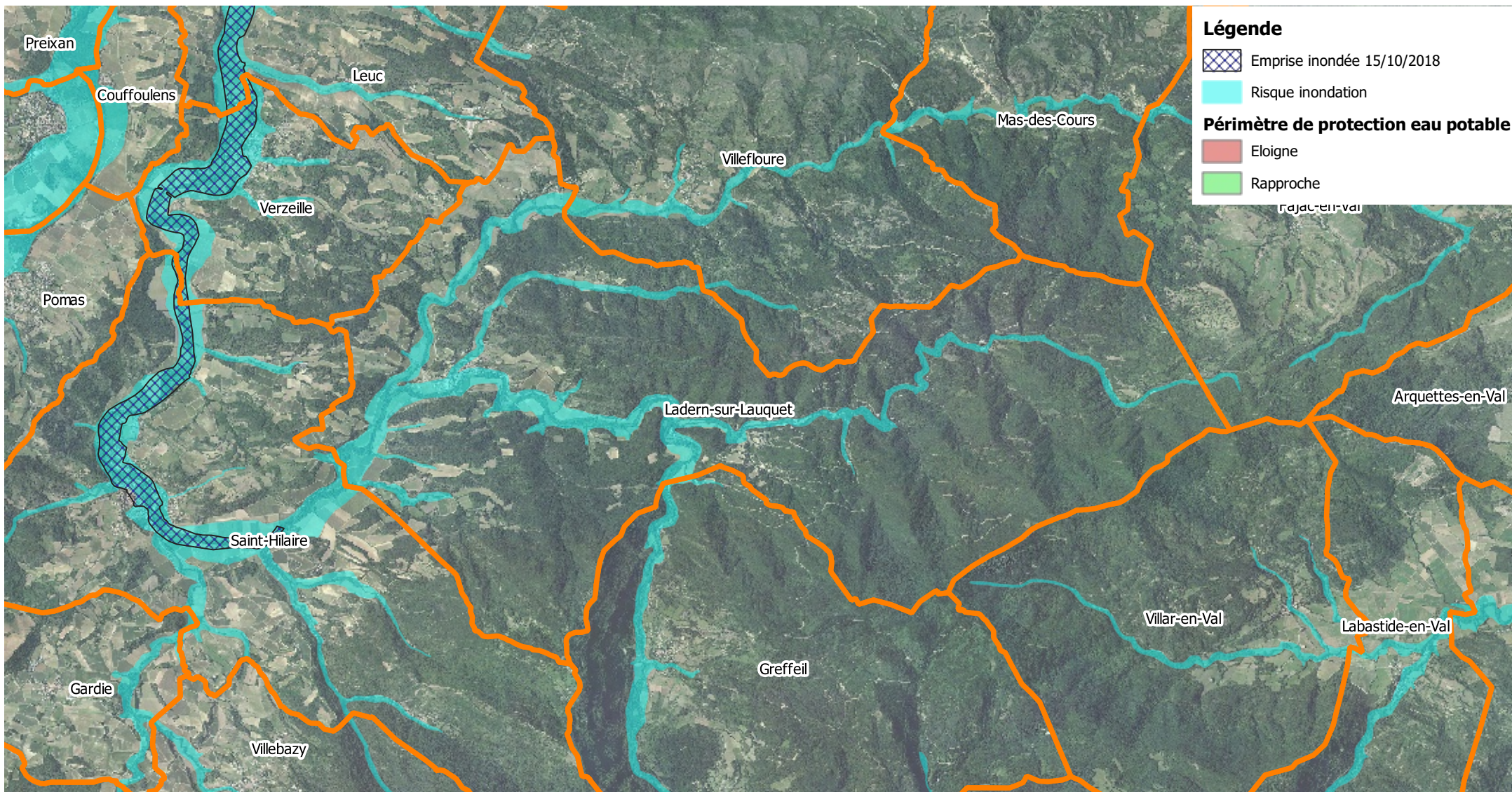





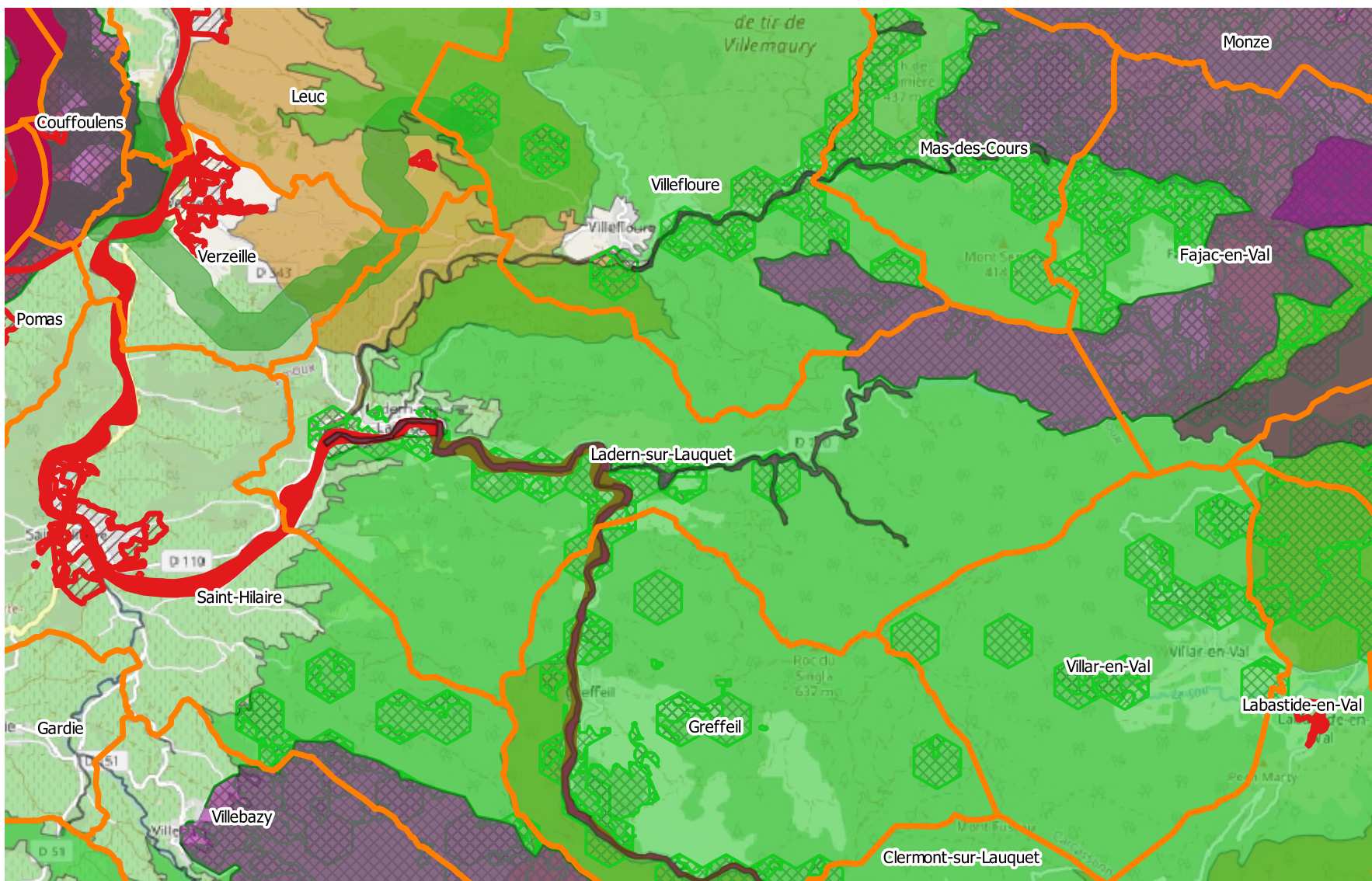









Demande d'examen au cas par cas d'évaluation environnementale

Zones d'urbanisation - sensibilité environnementale



Légende

-  Zones d'urbanisation
- Biodiversité**
- SRCE**
-  SRCE cours d'eau
-  SRCE zones humides
-  SRCE corridors
-  SRCE réservoirs
- Natura 2000**
-  Natura 2000 - ZSC
-  Natura 2000 - ZPS
-  Natura 2000 - SIC
-  Natura 2000 - SIC proposé
- ZNIEFF**
-  ZNIEFF 1
-  ZNIEFF 2
- Autres**
-  Réserves naturelles
-  Zones humides
-  Espaces naturels sensibles

0 750 1500 m



**BASSINS VERSANTS DU LAUQUET,
DU TORON ET DU FOUNT-GUILHEM
PRESCRIPTION ET REVISION DU PPRI**

Leuc

**Demande d'examen au cas par cas
d'évaluation environnementale**

Annexe cartographique

**Demande d'examen au cas par cas d'évaluation environnementale
Périmètre de la demande d'examen au cas par cas**

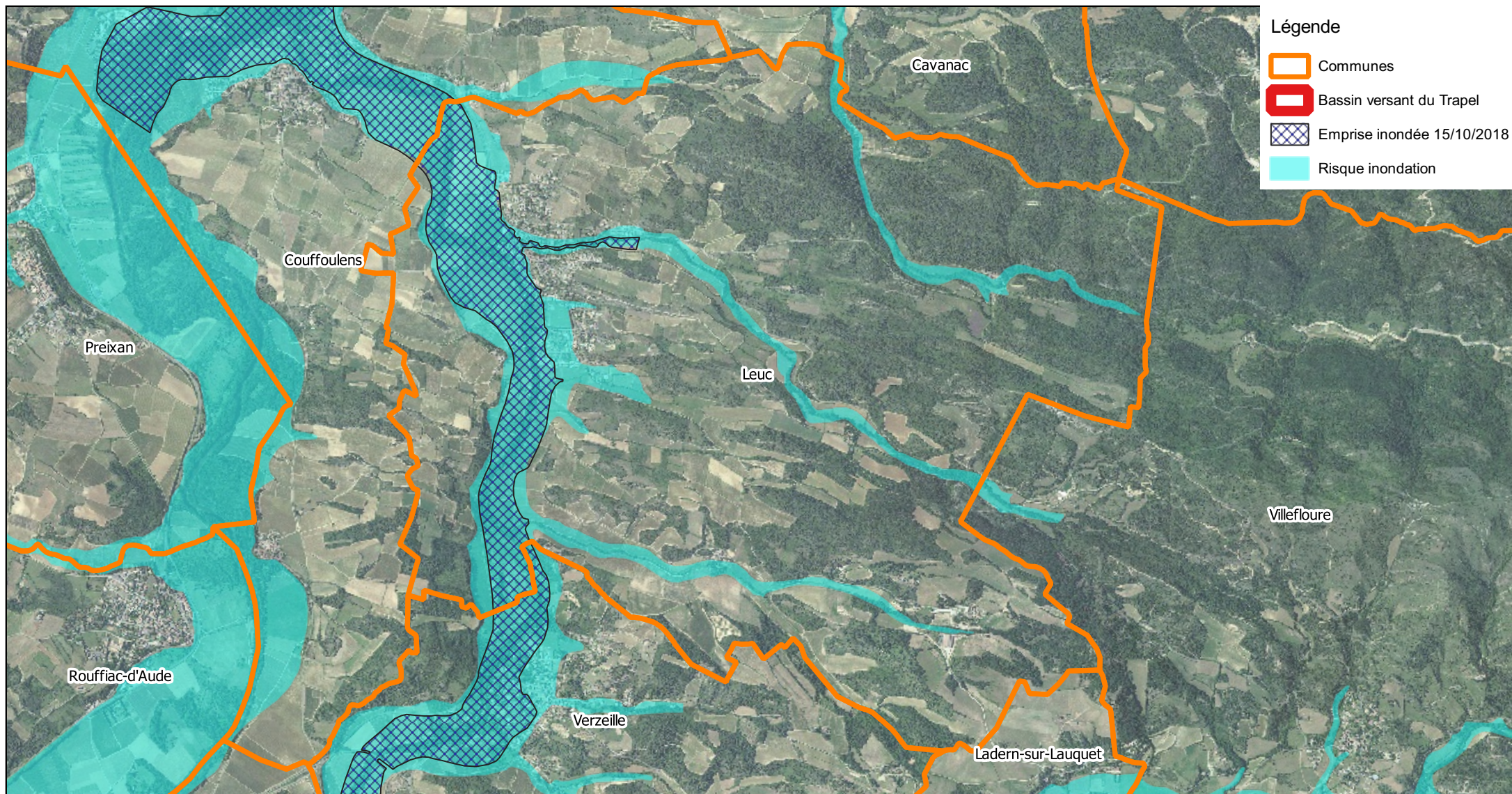

**Demande d'examen au cas par cas d'évaluation environnementale
Enjeux biodiversité - Natura 2000**

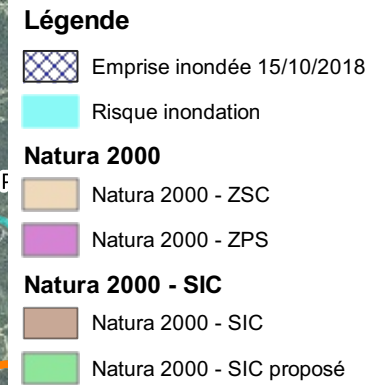
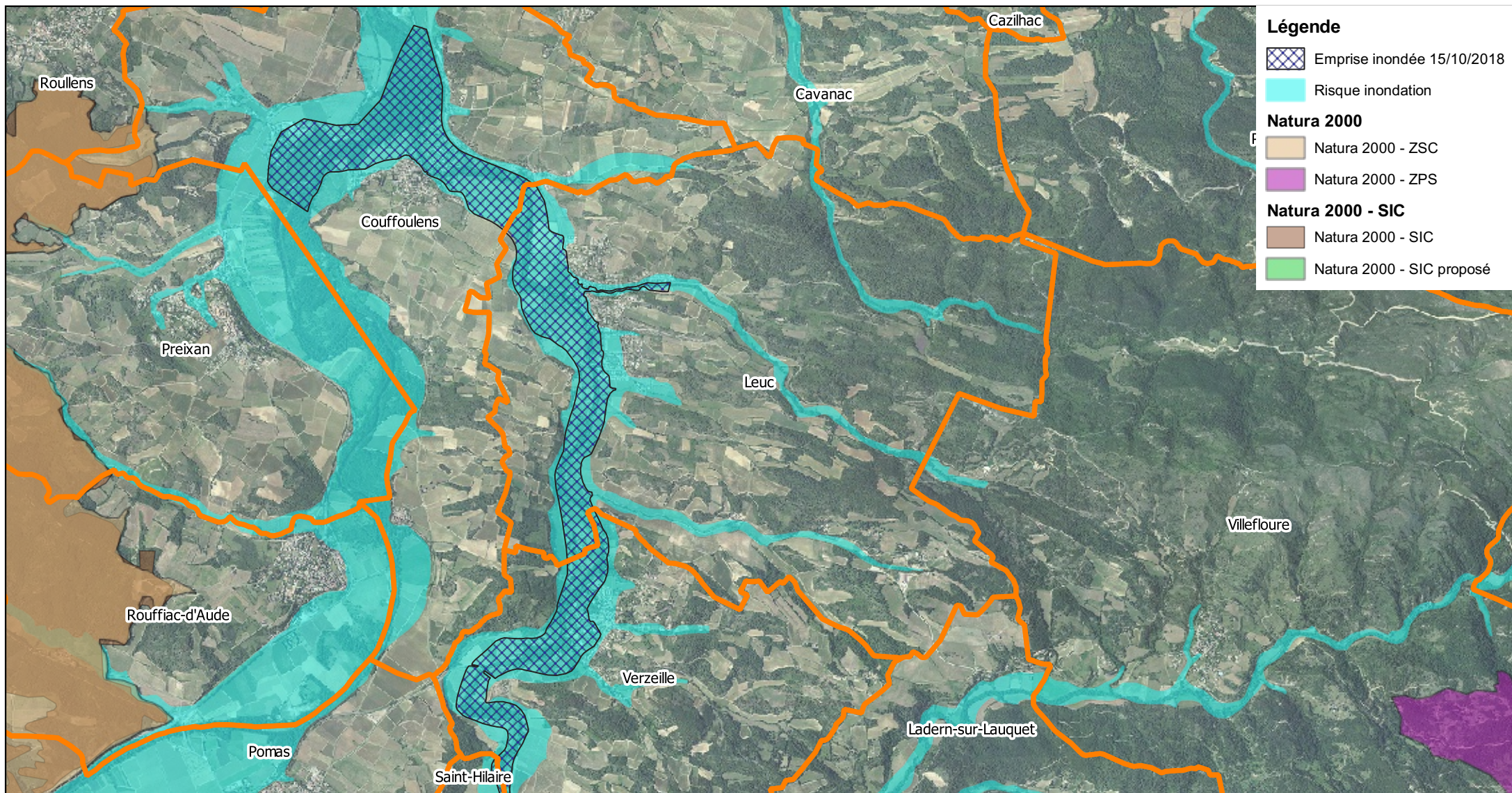

**Demande d'examen au cas par cas d'évaluation environnementale
Enjeux biodiversité - ZNIEFF**

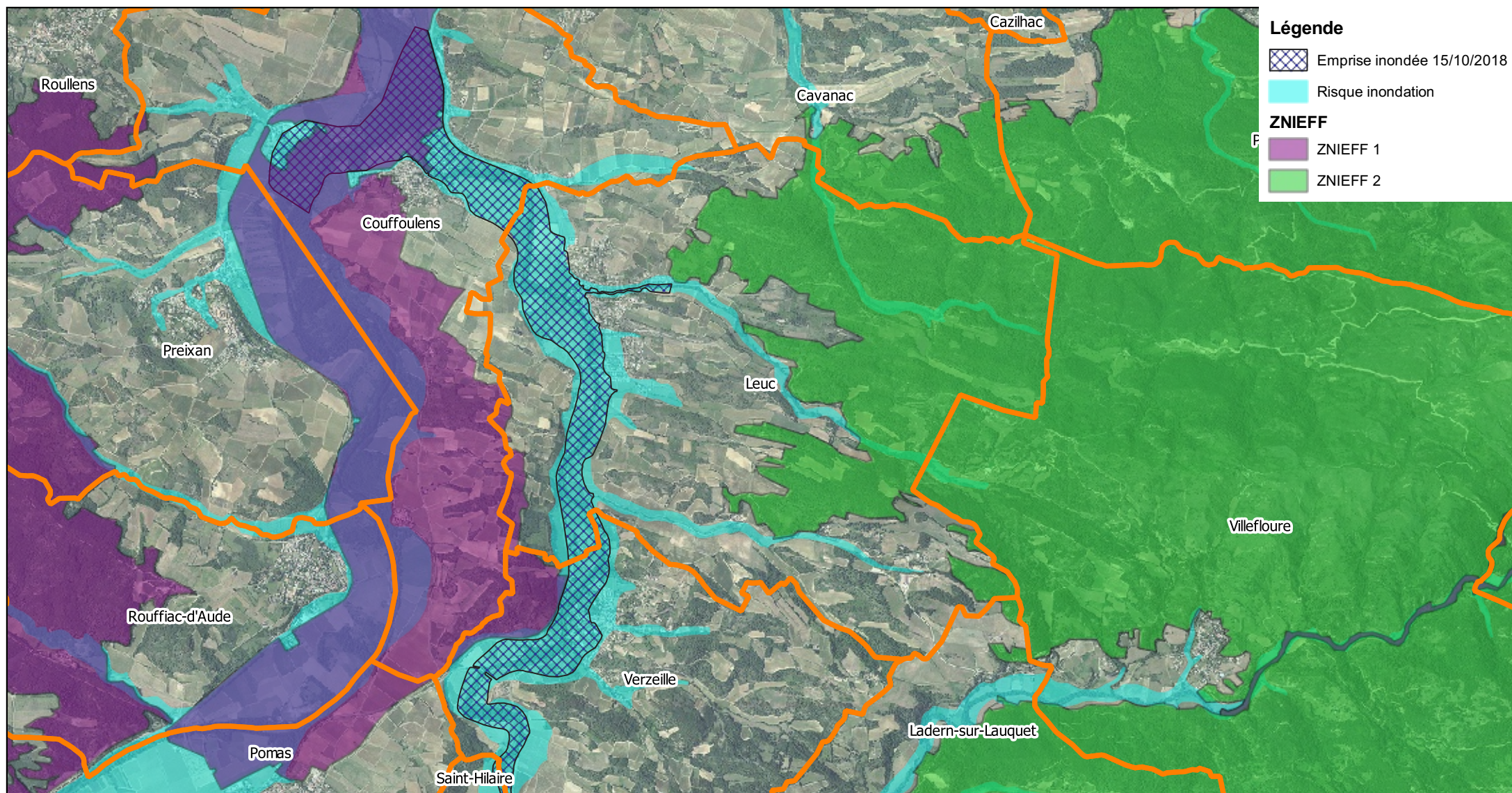

**Demande d'examen au cas par cas d'évaluation environnementale
Enjeux biodiversité - SRCE**

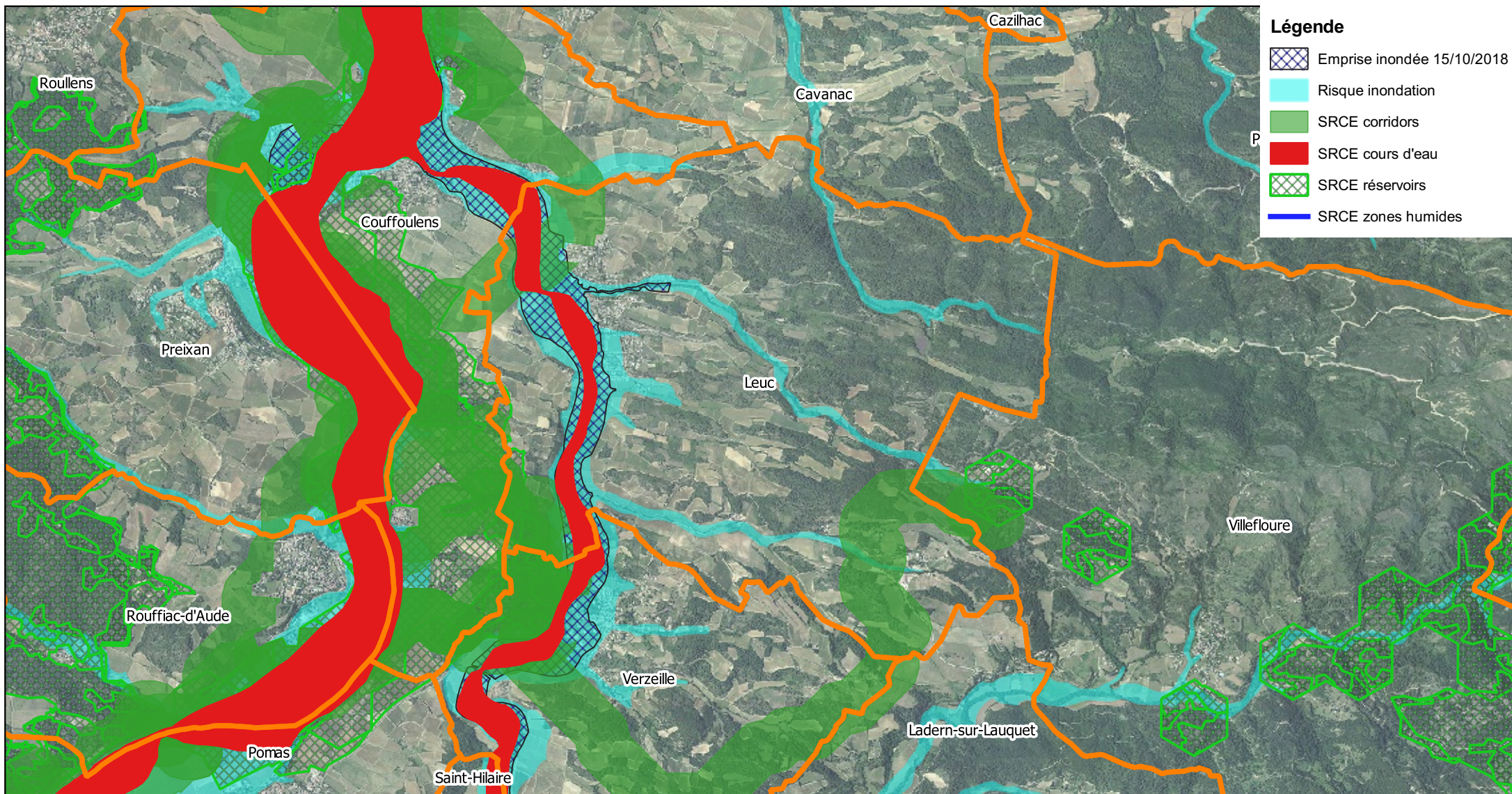

**Demande d'examen au cas par cas d'évaluation environnementale
Enjeux biodiversité - Autres**

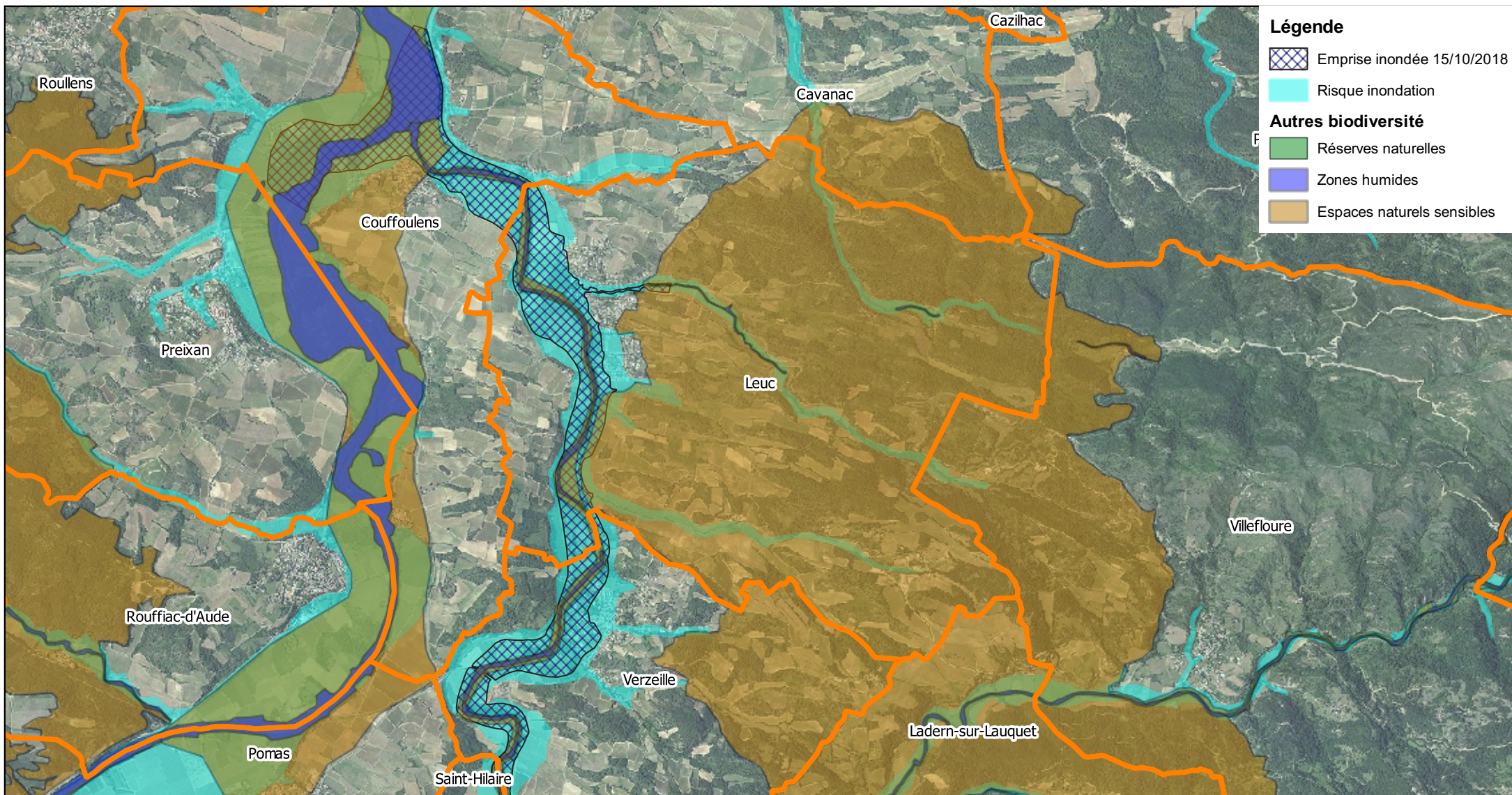

Demande d'examen au cas par cas d'évaluation environnementale Enjeux patrimoniaux

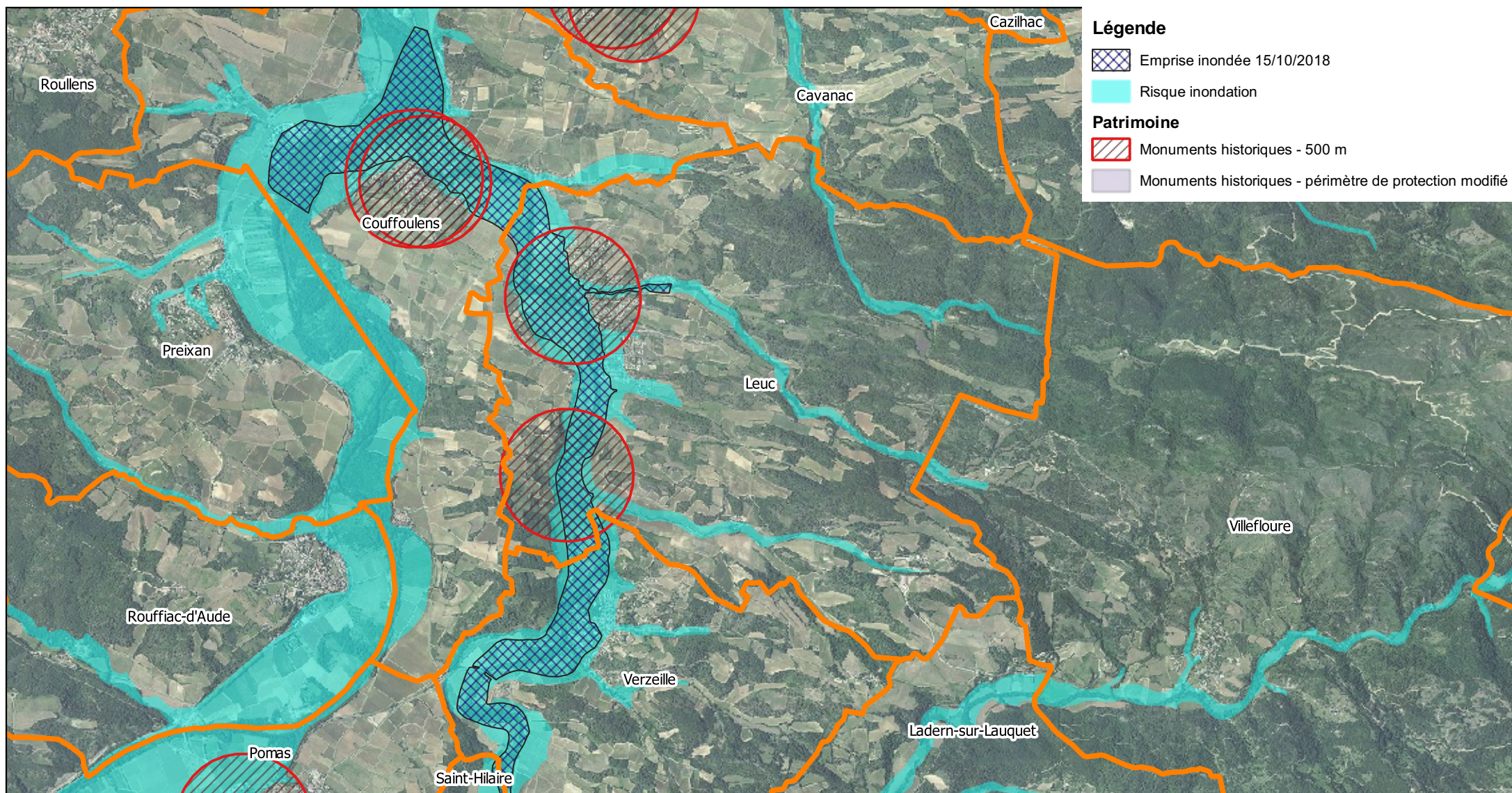

**Demande d'examen au cas par cas d'évaluation environnementale
Enjeux paysagers**

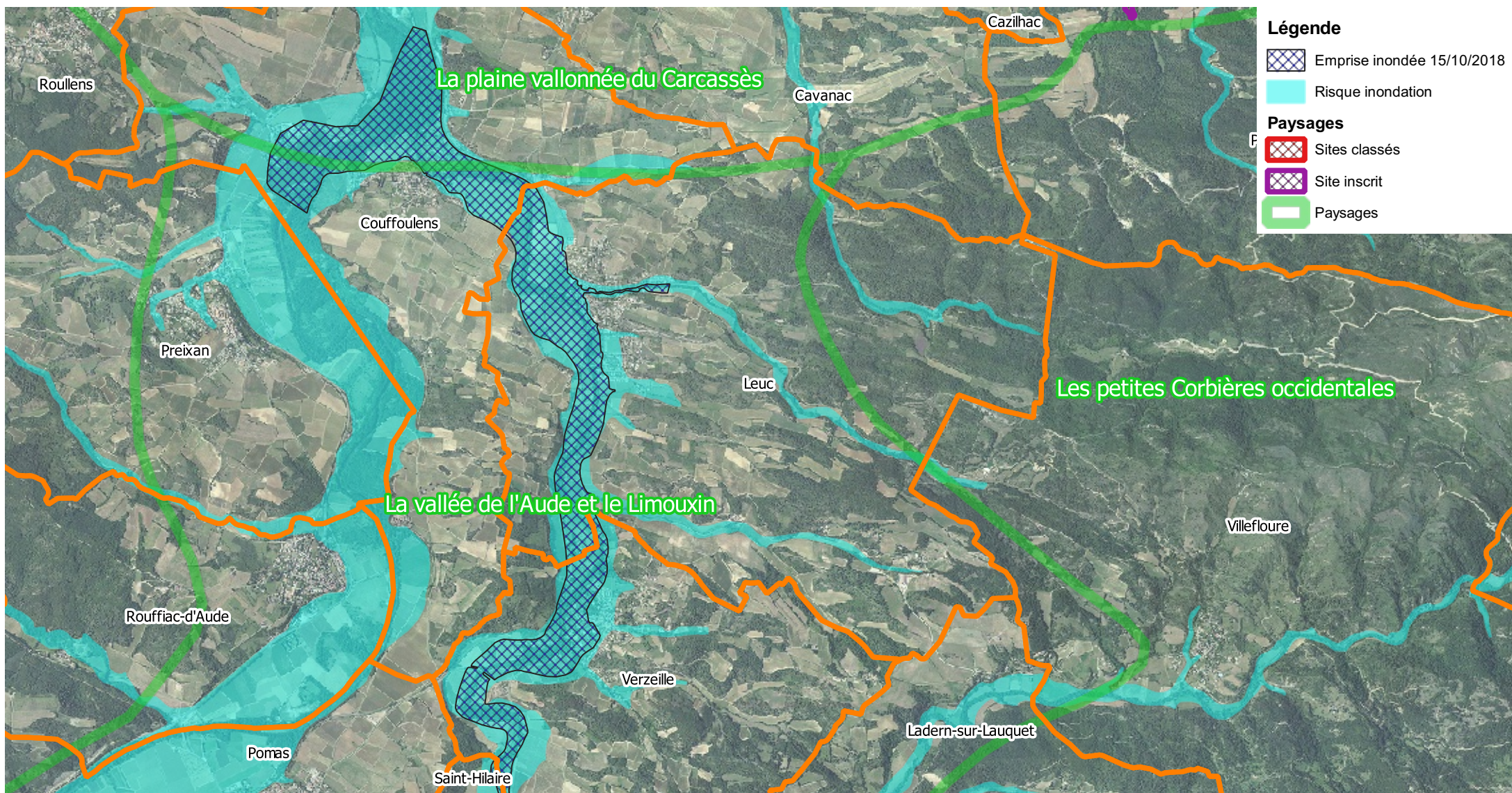

**Demande d'examen au cas par cas d'évaluation environnementale
Enjeux pollution des eaux**

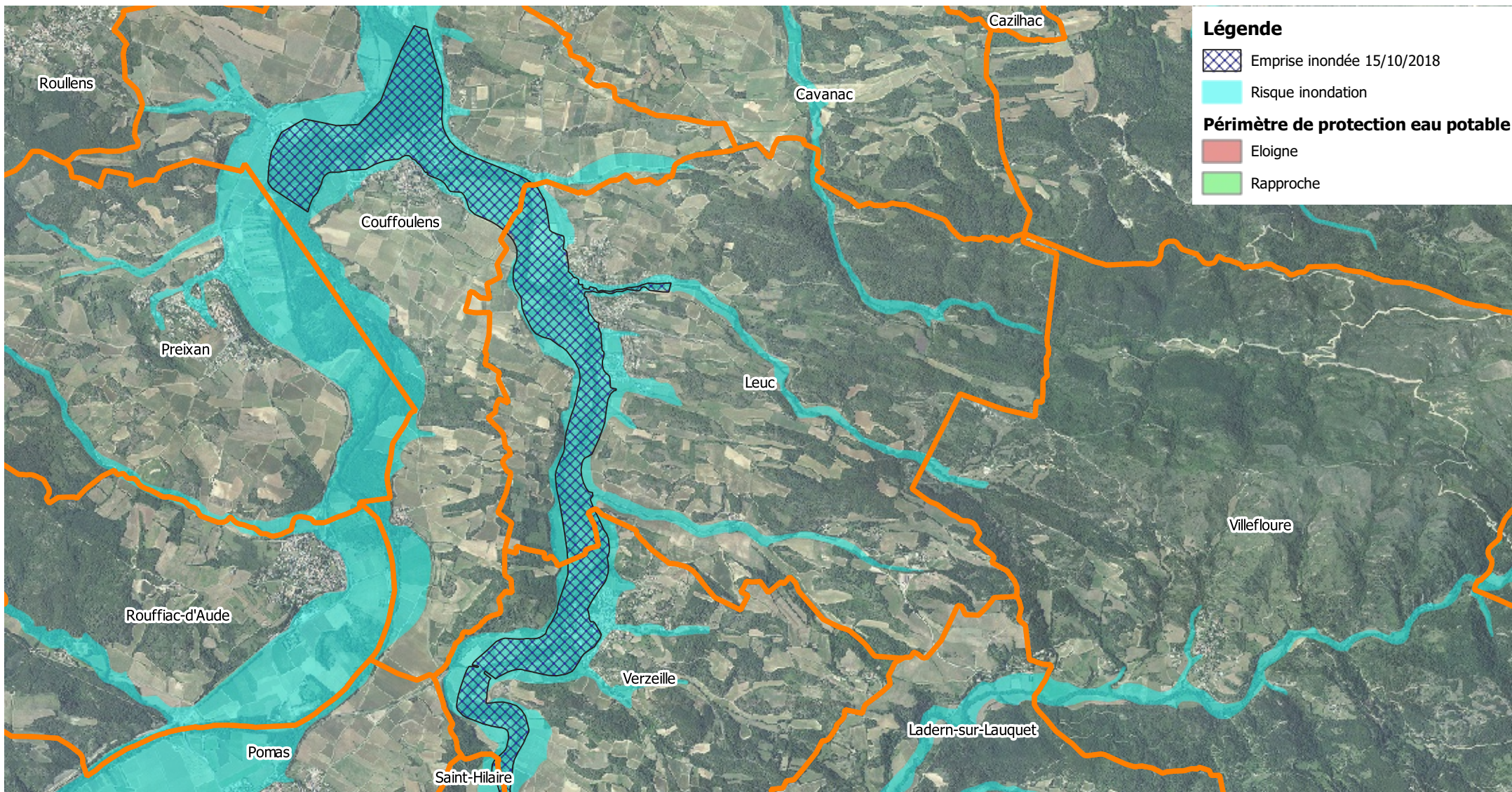





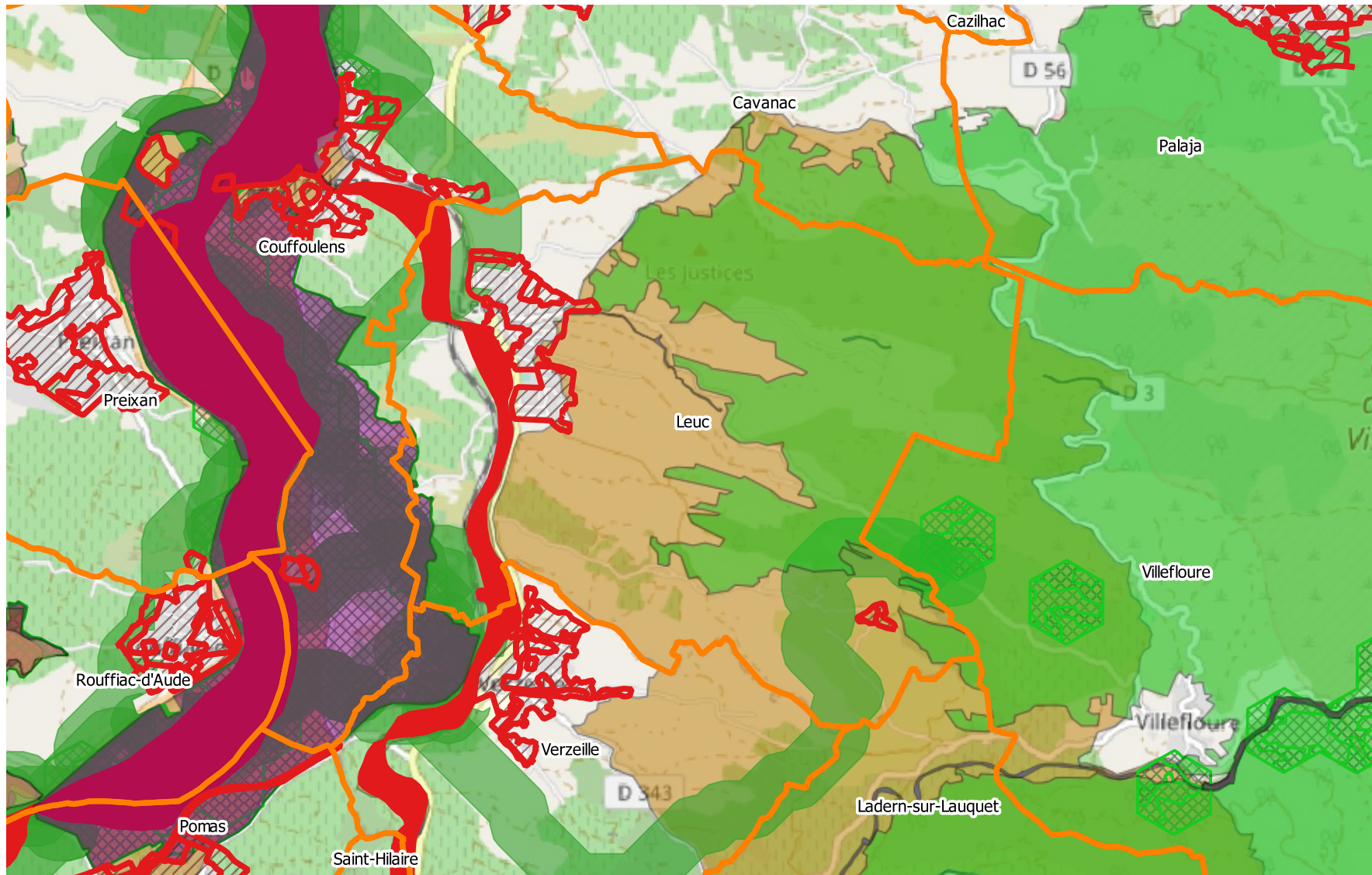









Demande d'examen au cas par cas d'évaluation environnementale

Zones d'urbanisation - sensibilité environnementale



Légende

-  Zones d'urbanisation
- Biodiversité**
- SRCE**
-  SRCE cours d'eau
-  SRCE zones humides
-  SRCE corridors
-  SRCE réservoirs
- Natura 2000**
-  Natura 2000 - ZSC
-  Natura 2000 - ZPS
-  Natura 2000 - SIC
-  Natura 2000 - SIC proposé
- ZNIEFF**
-  ZNIEFF 1
-  ZNIEFF 2
- Autres**
-  Réserves naturelles
-  Zones humides
-  Espaces naturels sensibles

0 750 1 500 m



**BASSINS VERSANTS DU LAUQUET,
DU TORON ET DU FOUNT-GUILHEM
PRESCRIPTION ET REVISION DU PPRI**

Mas-des-Cours

**Demande d'examen au cas par cas
d'évaluation environnementale**

Annexe cartographique

Demande d'examen au cas par cas d'évaluation environnementale Périmètre de la demande d'examen au cas par cas



**Demande d'examen au cas par cas d'évaluation environnementale
Enjeux biodiversité - Natura 2000**

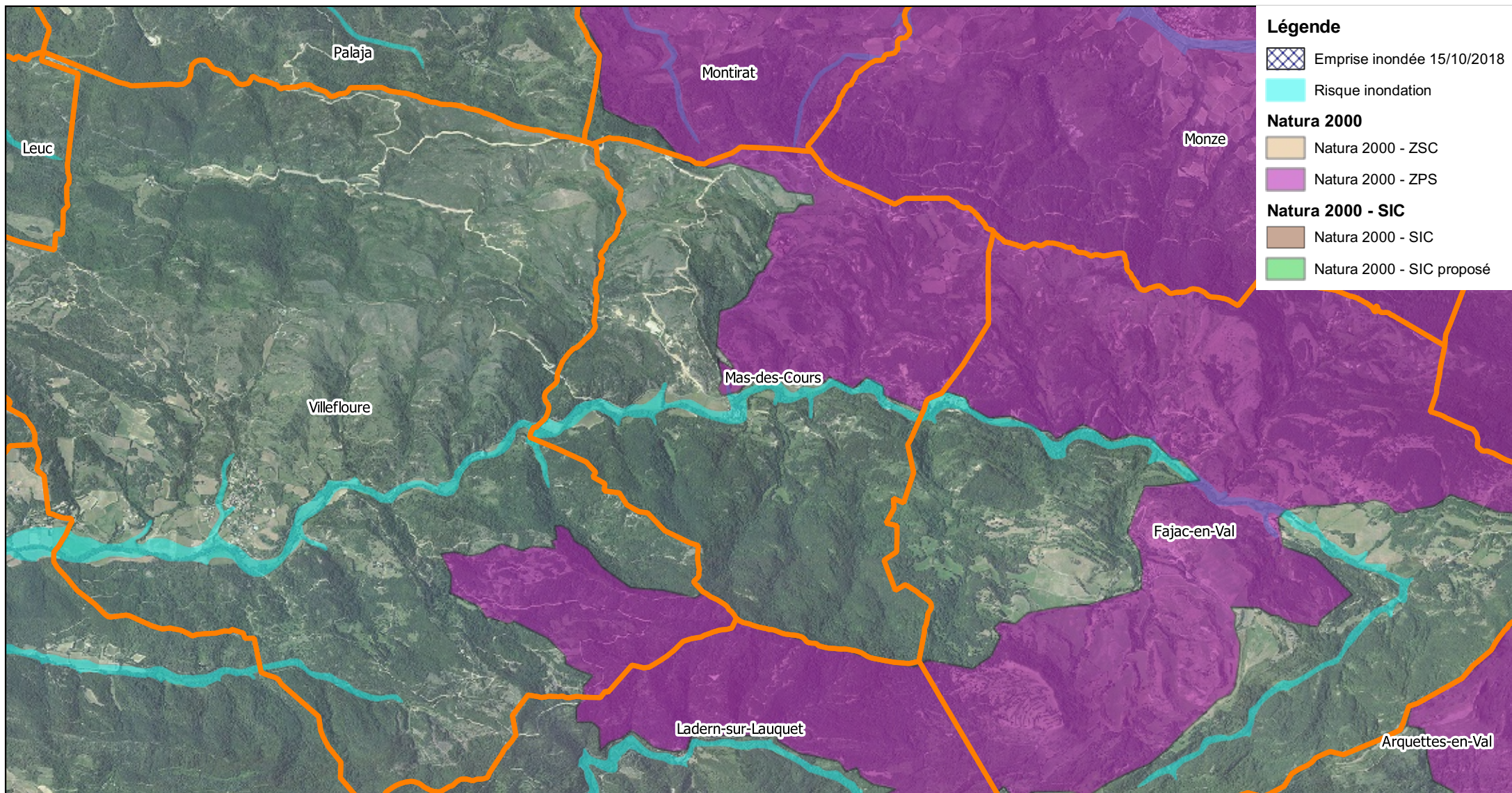

**Demande d'examen au cas par cas d'évaluation environnementale
Enjeux biodiversité - ZNIEFF**

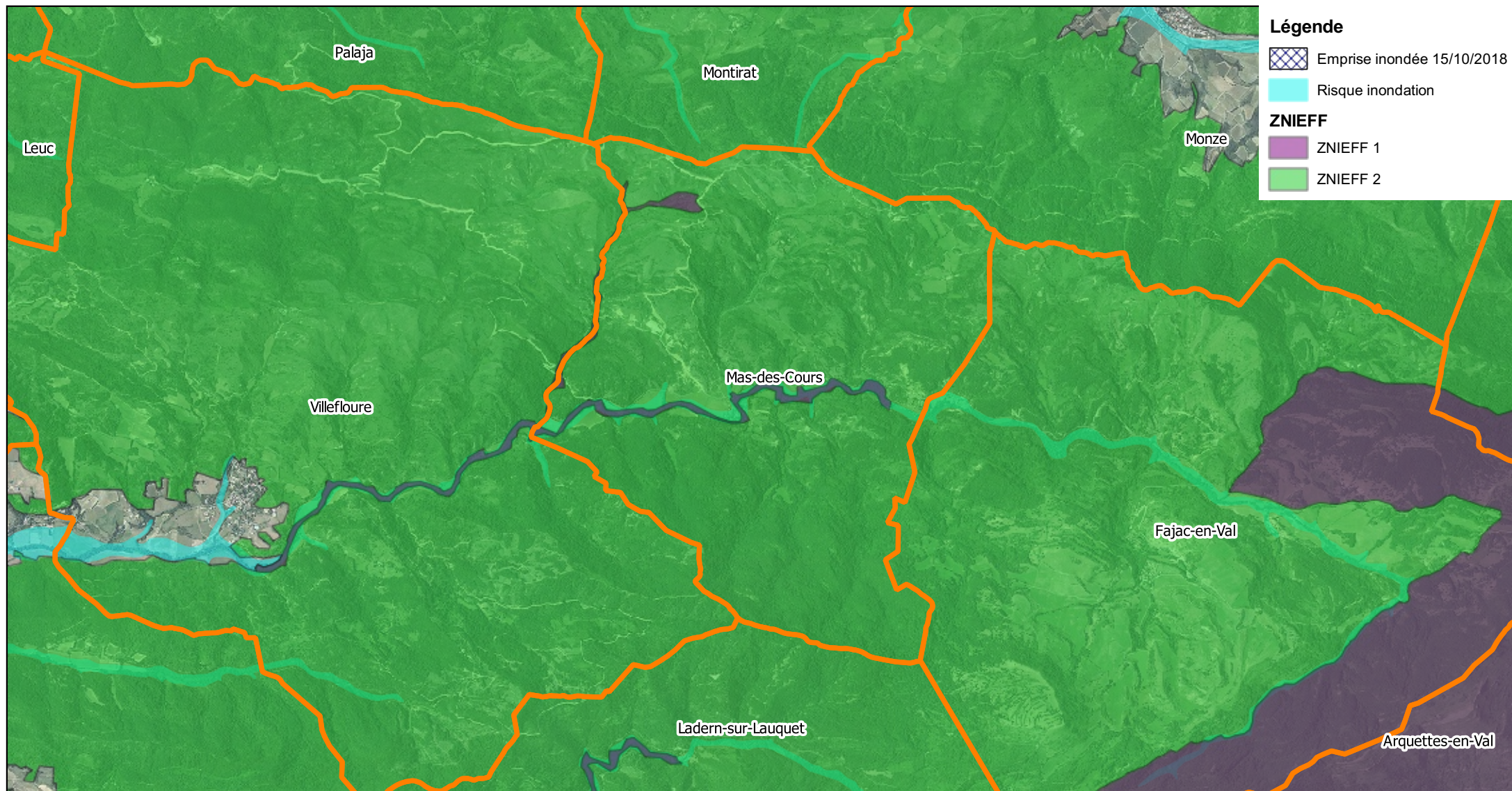

**Demande d'examen au cas par cas d'évaluation environnementale
Enjeux biodiversité - SRCE**

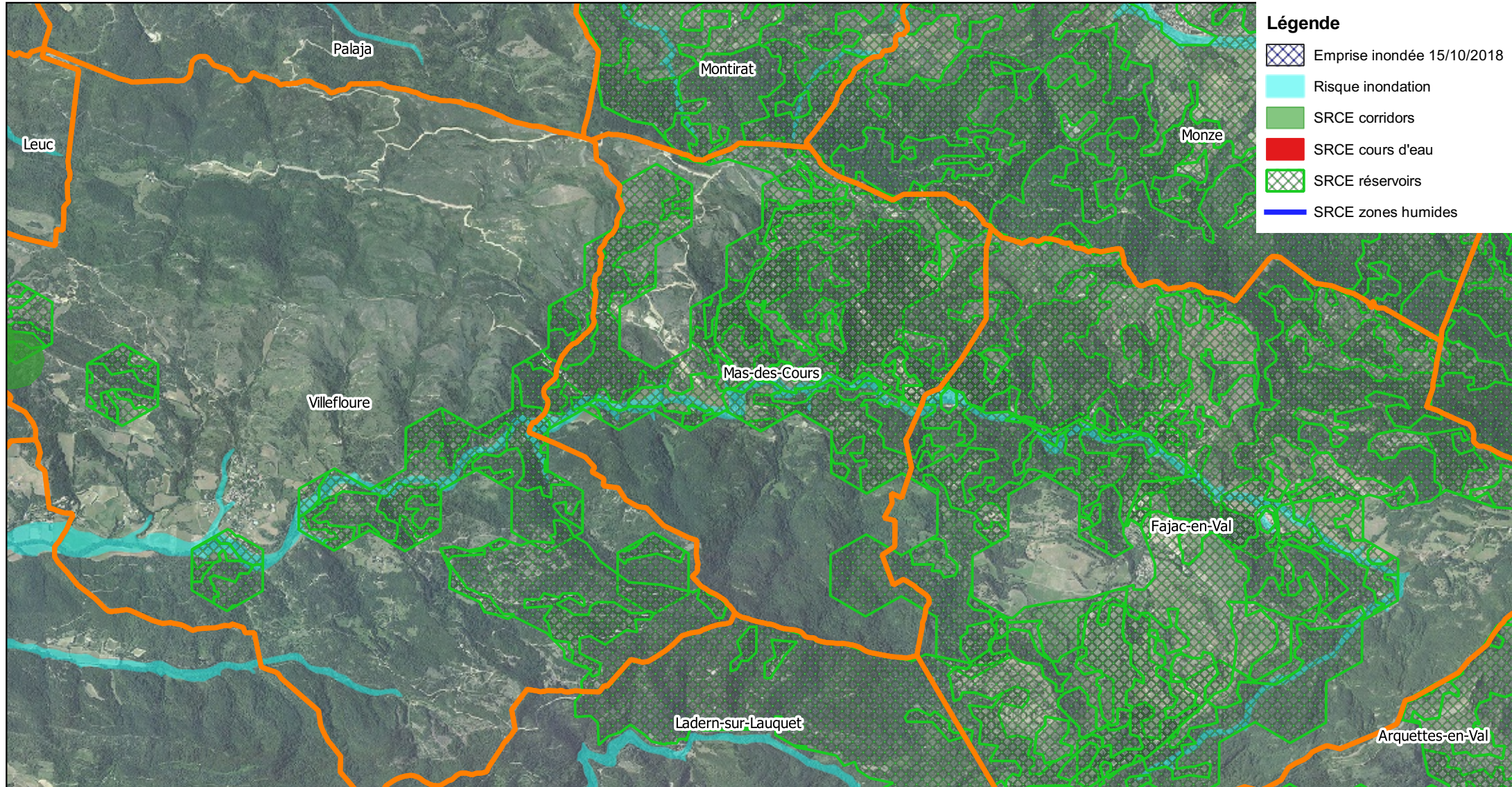

Demande d'examen au cas par cas d'évaluation environnementale Enjeux biodiversité - Autres



**Demande d'examen au cas par cas d'évaluation environnementale
Enjeux patrimoniaux**

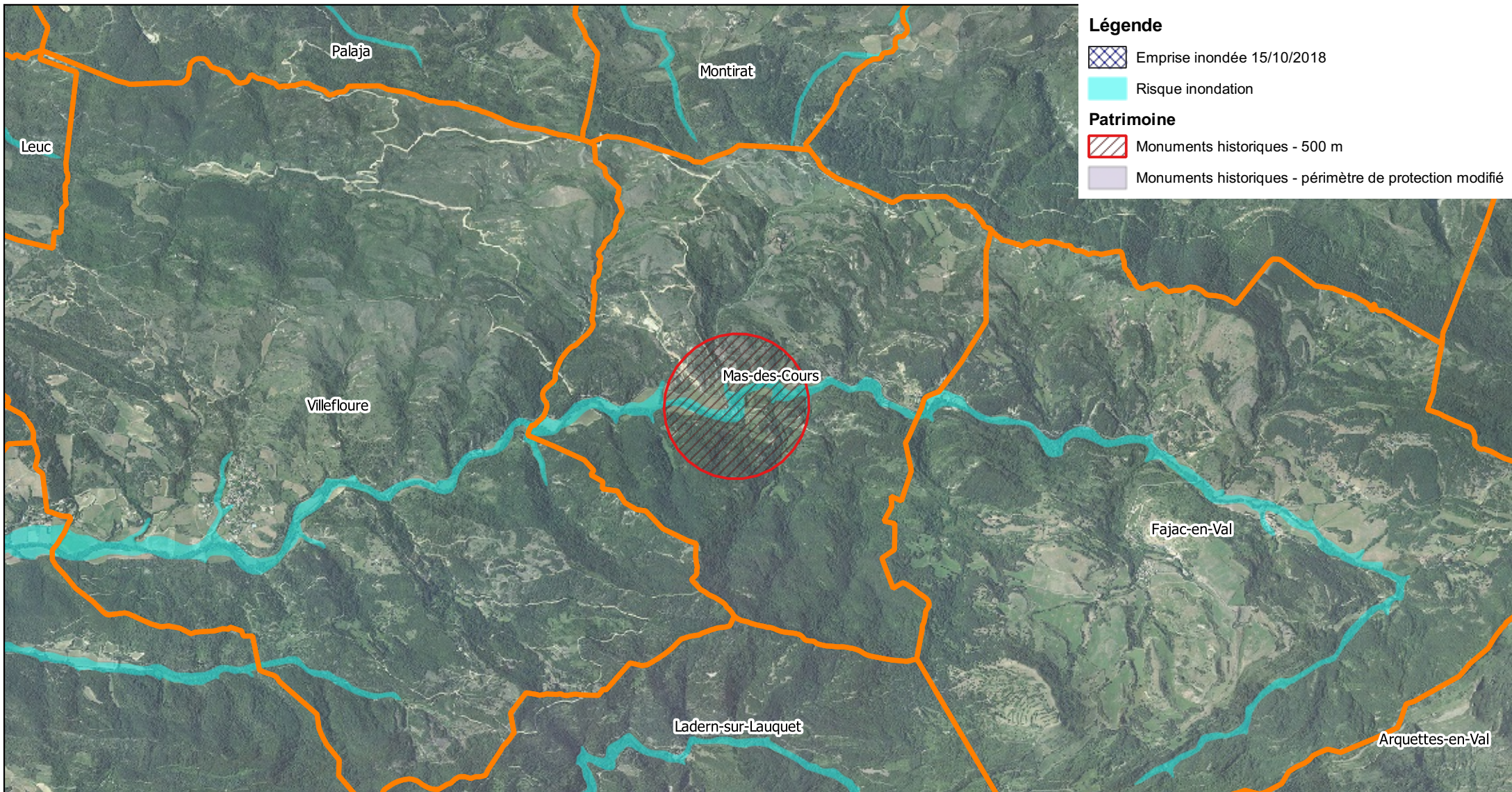

**Demande d'examen au cas par cas d'évaluation environnementale
Enjeux paysagers**



**Demande d'examen au cas par cas d'évaluation environnementale
Enjeux pollution des eaux**



Demande d'examen au cas par cas d'évaluation environnementale

Zones d'urbanisation - sensibilité environnementale

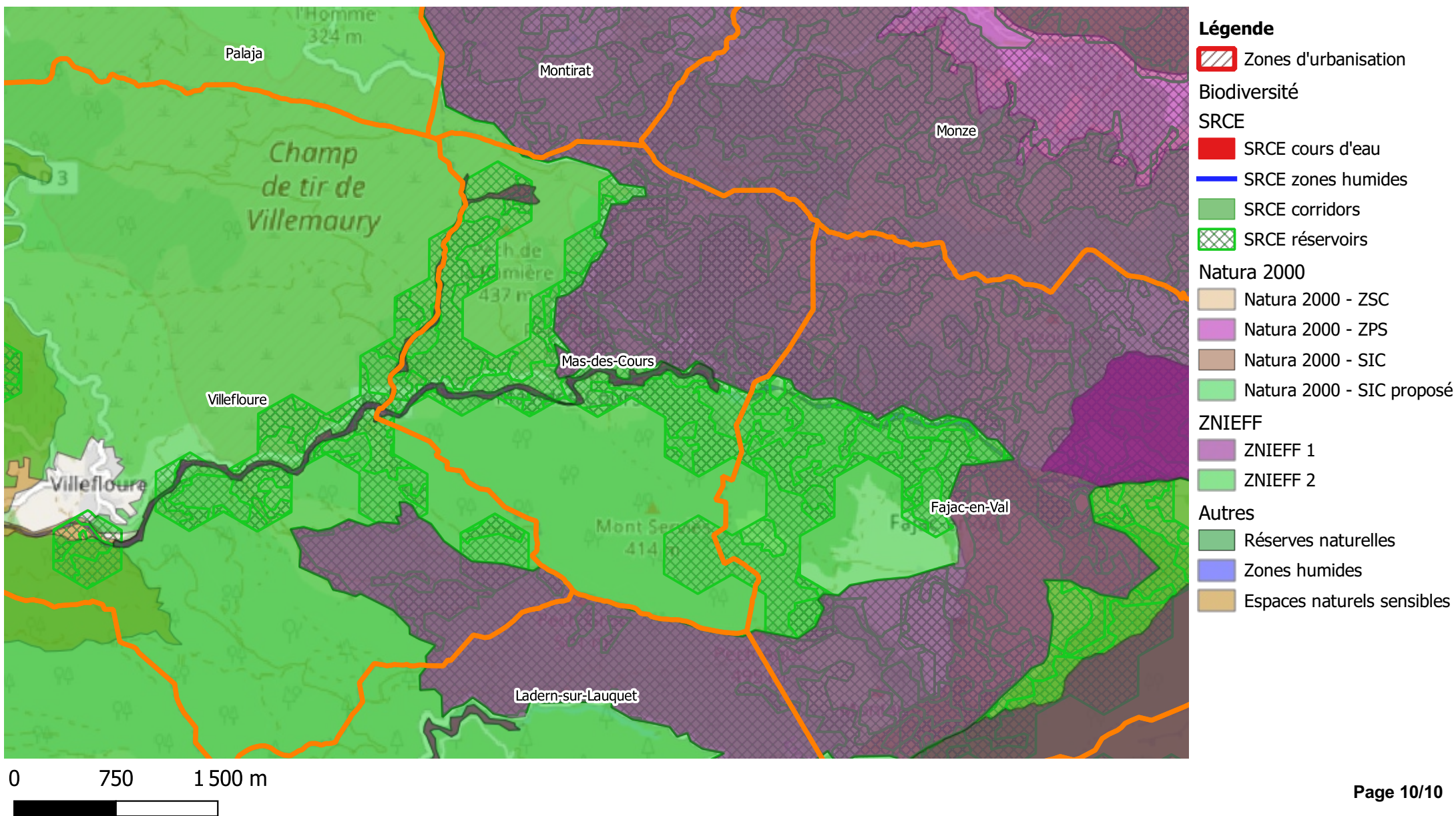

**BASSINS VERSANTS DU LAUQUET,
DU TORON ET DU FOUNT-GUILHEM
PRESCRIPTION ET REVISION DU PPRI**

Missegre

**Demande d'examen au cas par cas
d'évaluation environnementale**

Annexe cartographique

Demande d'examen au cas par cas d'évaluation environnementale Périmètre de la demande d'examen au cas par cas

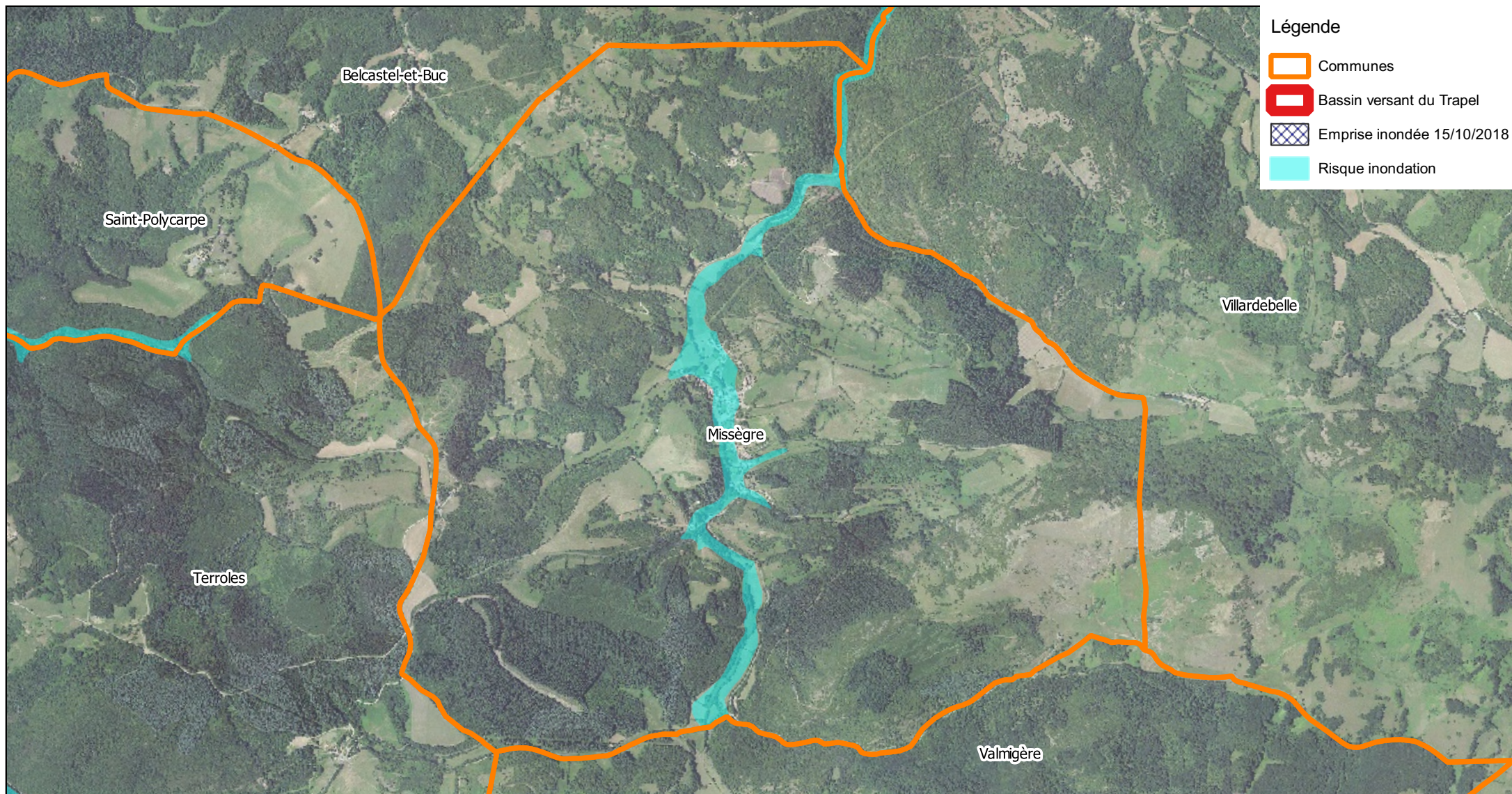



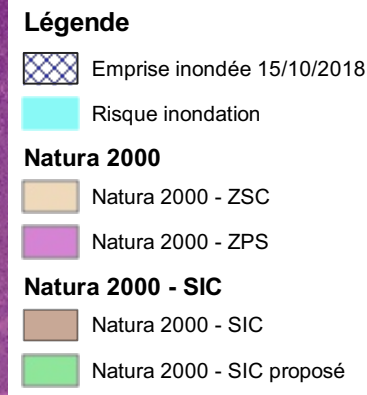
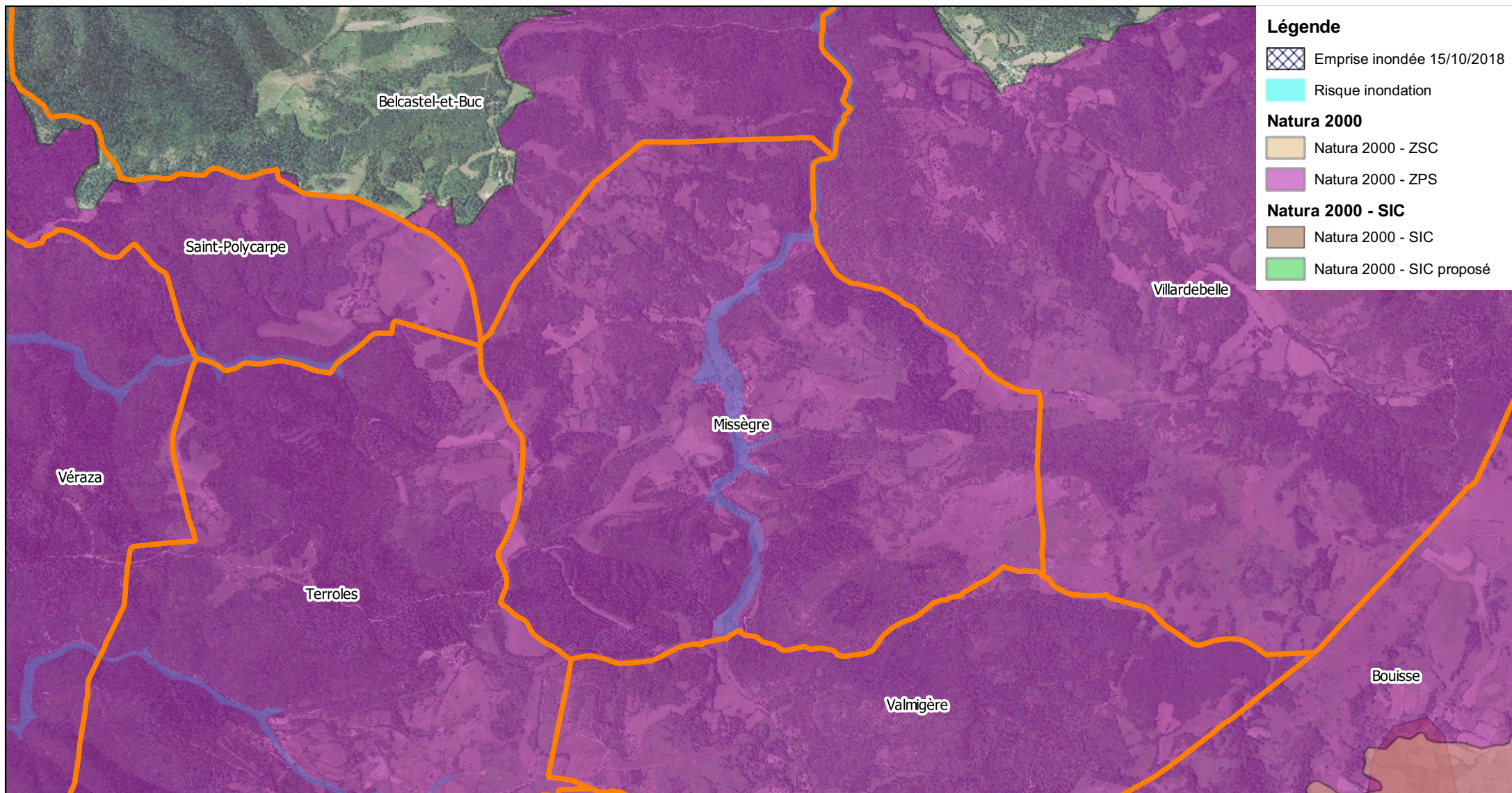

Demande d'examen au cas par cas d'évaluation environnementale Enjeux biodiversité - Natura 2000

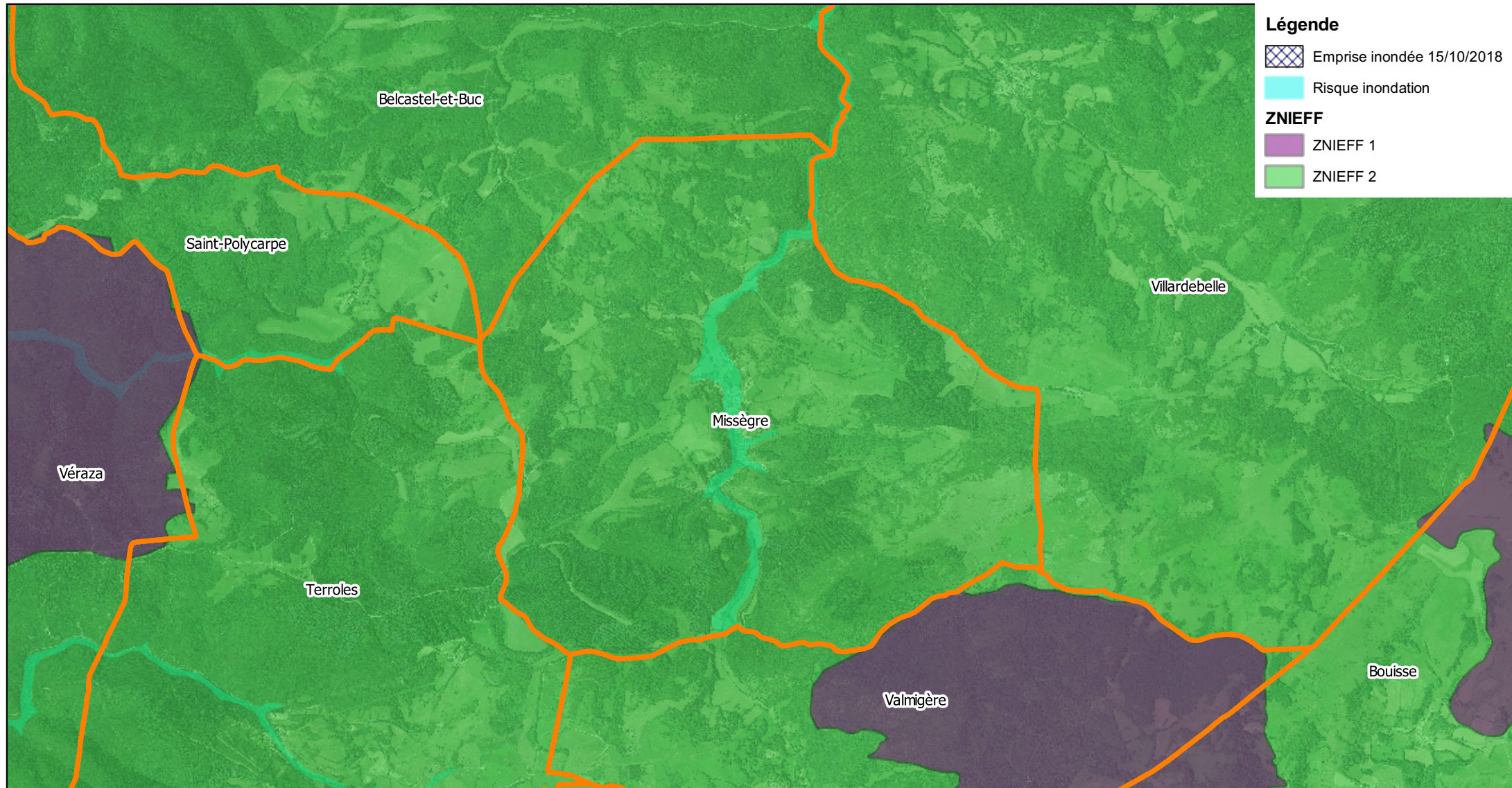

**Demande d'examen au cas par cas d'évaluation environnementale
Enjeux biodiversité - ZNIEFF**



Légende

-  Emprise inondée 15/10/2018
-  Risque inondation
- ZNIEFF**
-  ZNIEFF 1
-  ZNIEFF 2



**Demande d'examen au cas par cas d'évaluation environnementale
Enjeux biodiversité - SRCE**

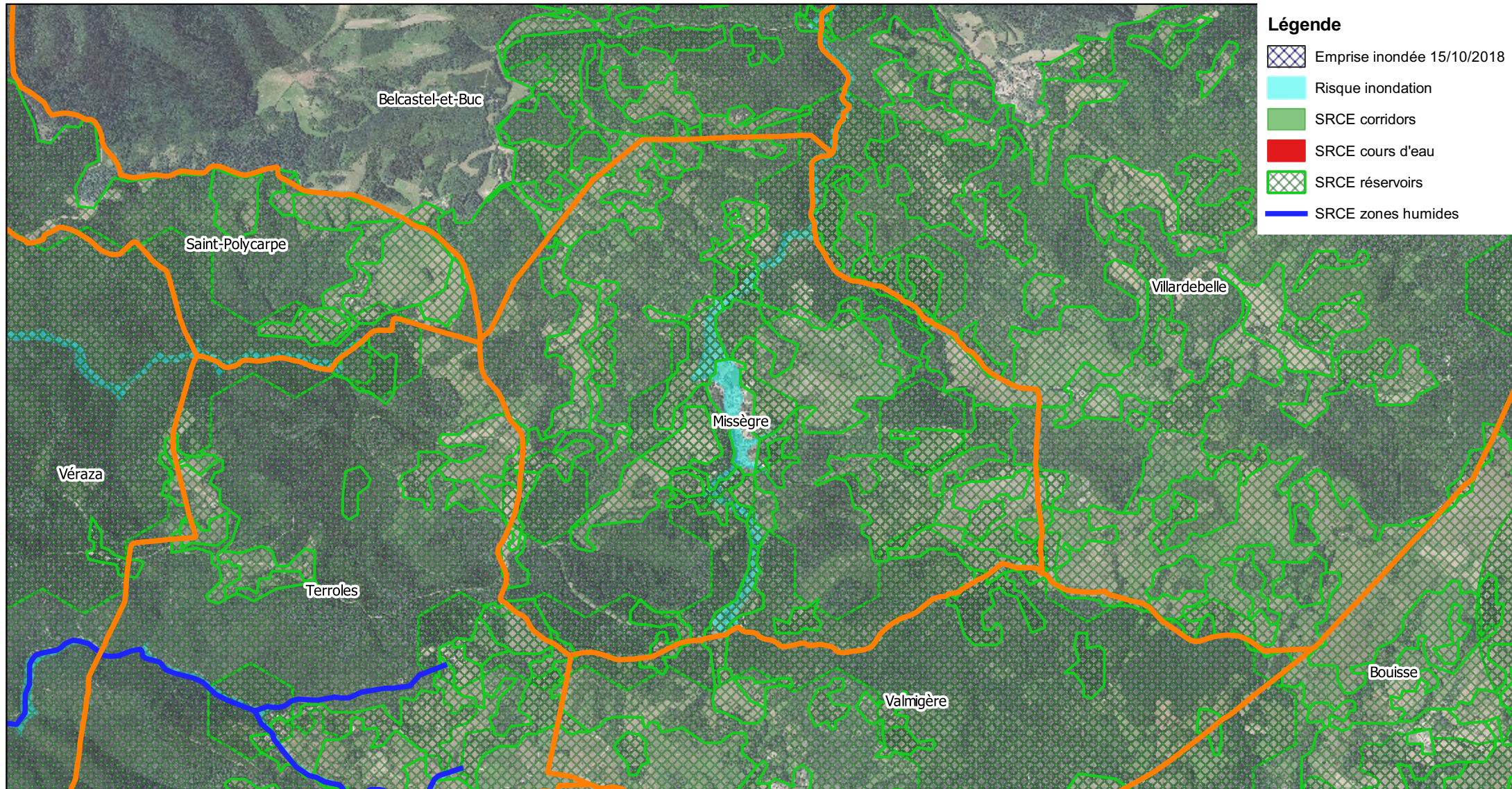

**Demande d'examen au cas par cas d'évaluation environnementale
Enjeux biodiversité - Autres**

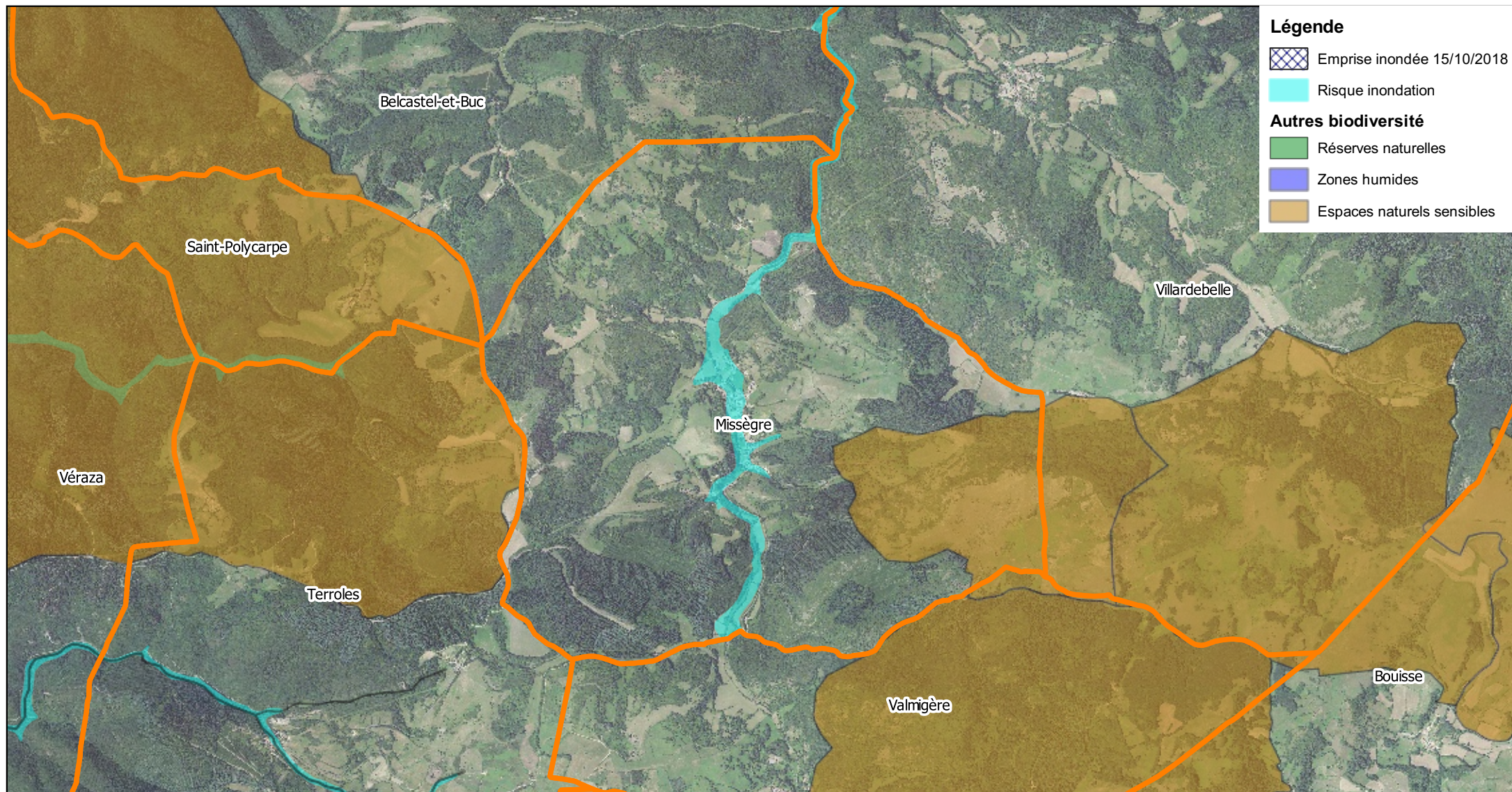

Demande d'examen au cas par cas d'évaluation environnementale Enjeux patrimoniaux

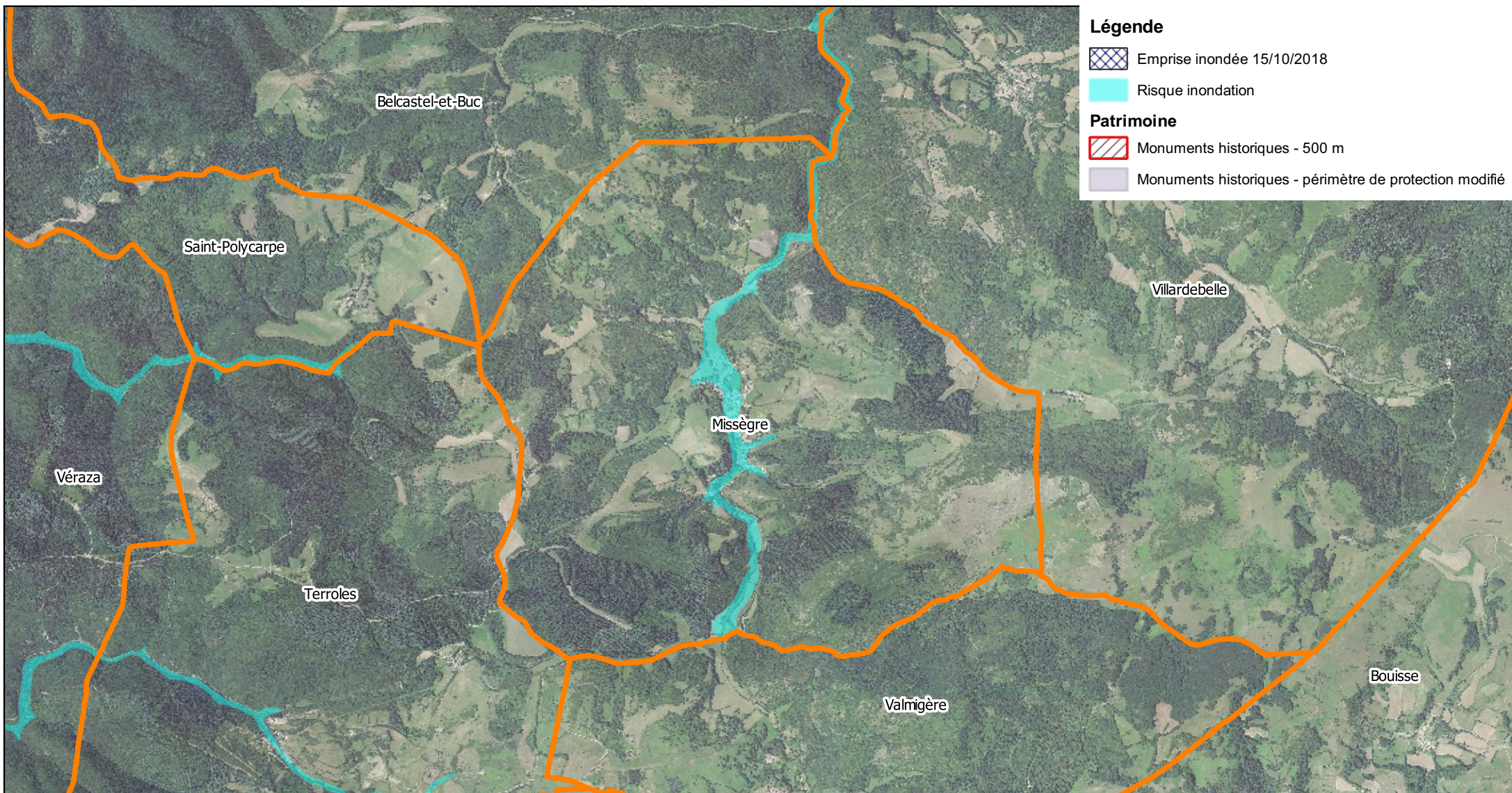

Demande d'examen au cas par cas d'évaluation environnementale Enjeux paysagers



Demande d'examen au cas par cas d'évaluation environnementale Enjeux pollution des eaux

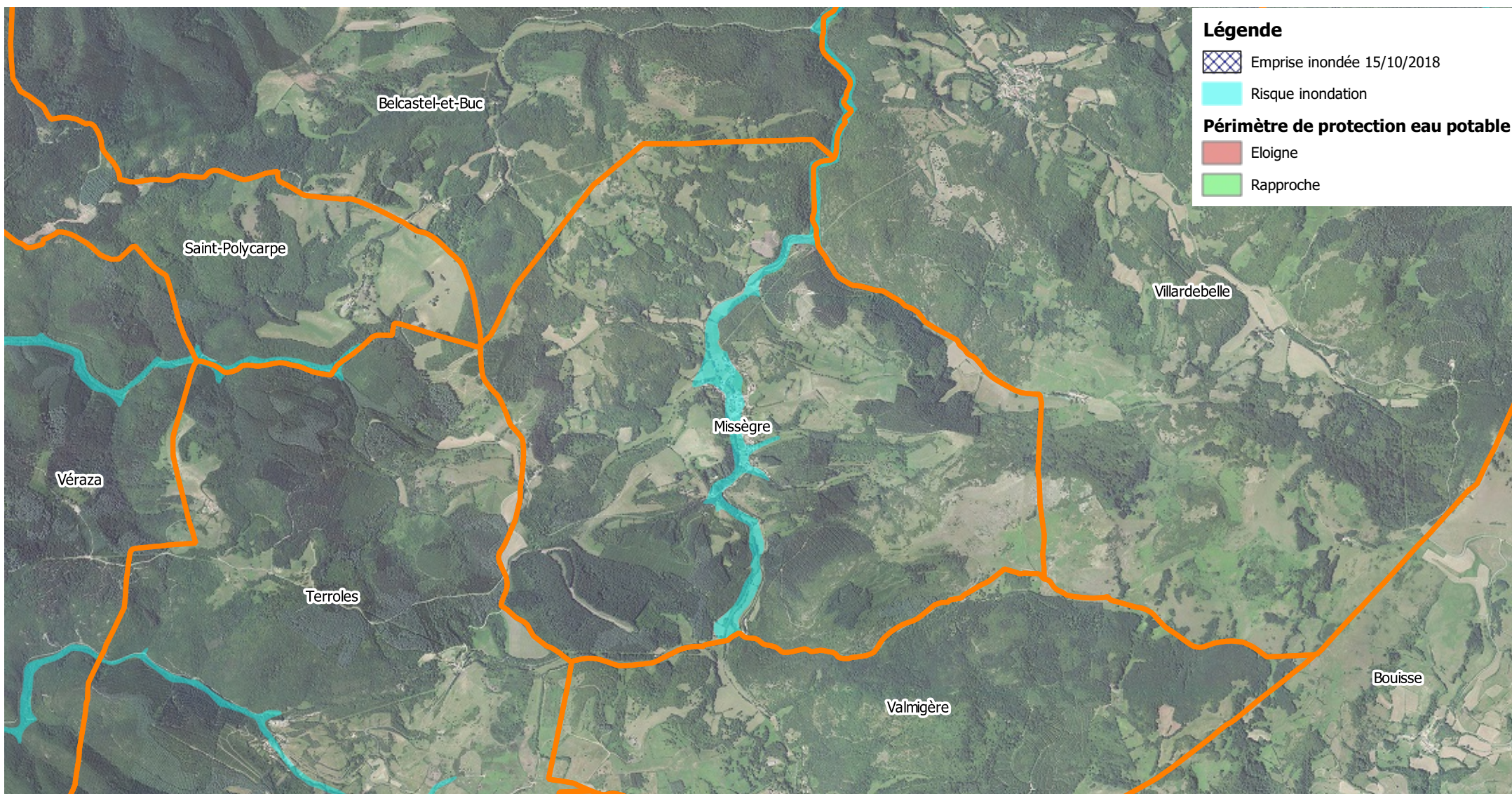

Demande d'examen au cas par cas d'évaluation environnementale

Zones d'urbanisation - sensibilité environnementale

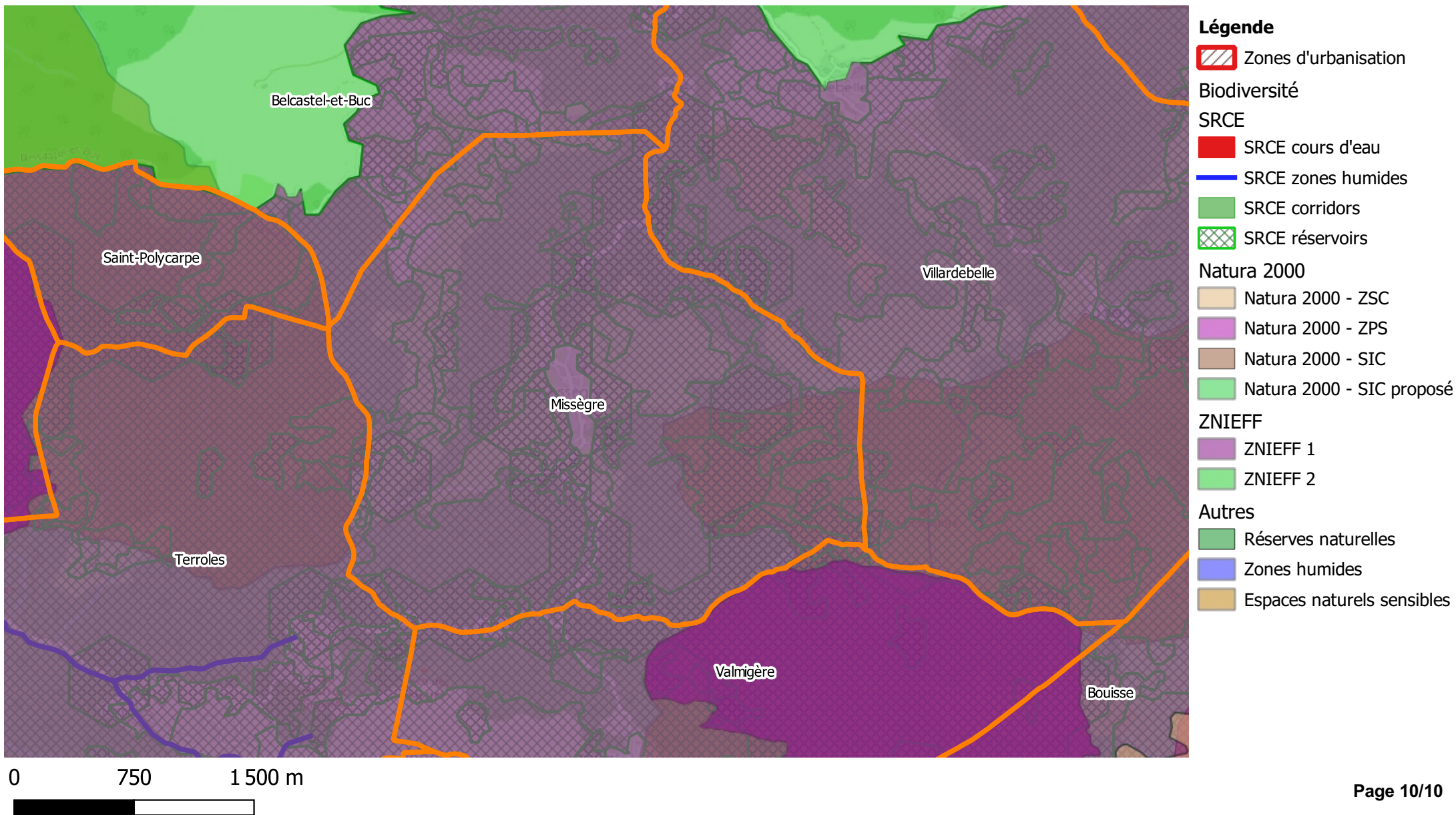

**BASSINS VERSANTS DU LAUQUET,
DU TORON ET DU FOUNT-GUILHEM
PRESCRIPTION ET REVISION DU PPRI**

Palaja

**Demande d'examen au cas par cas
d'évaluation environnementale**

Annexe cartographique

**Demande d'examen au cas par cas d'évaluation environnementale
Périmètre de la demande d'examen au cas par cas**

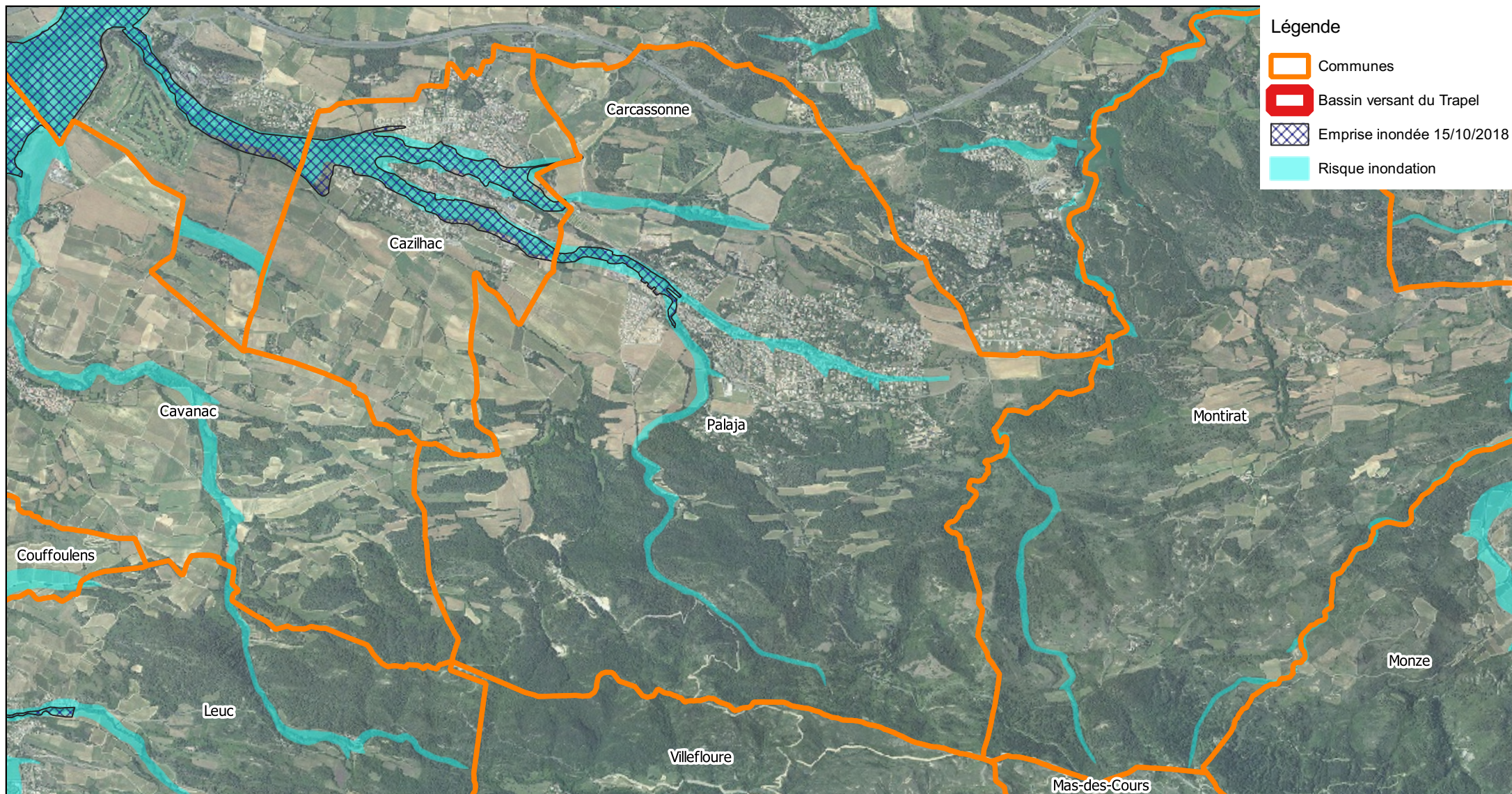

**Demande d'examen au cas par cas d'évaluation environnementale
Enjeux biodiversité - Natura 2000**

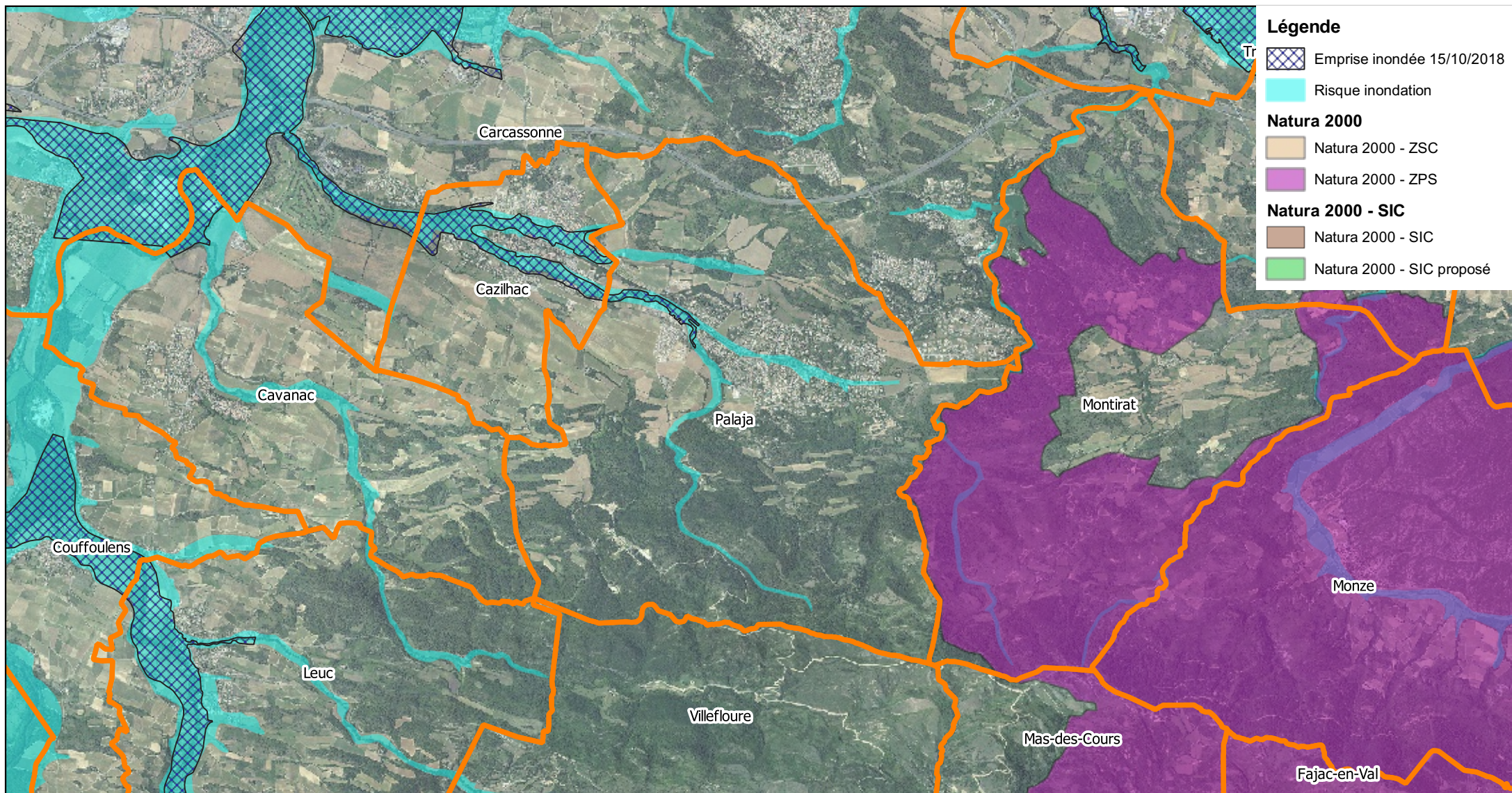

**Demande d'examen au cas par cas d'évaluation environnementale
Enjeux biodiversité - ZNIEFF**

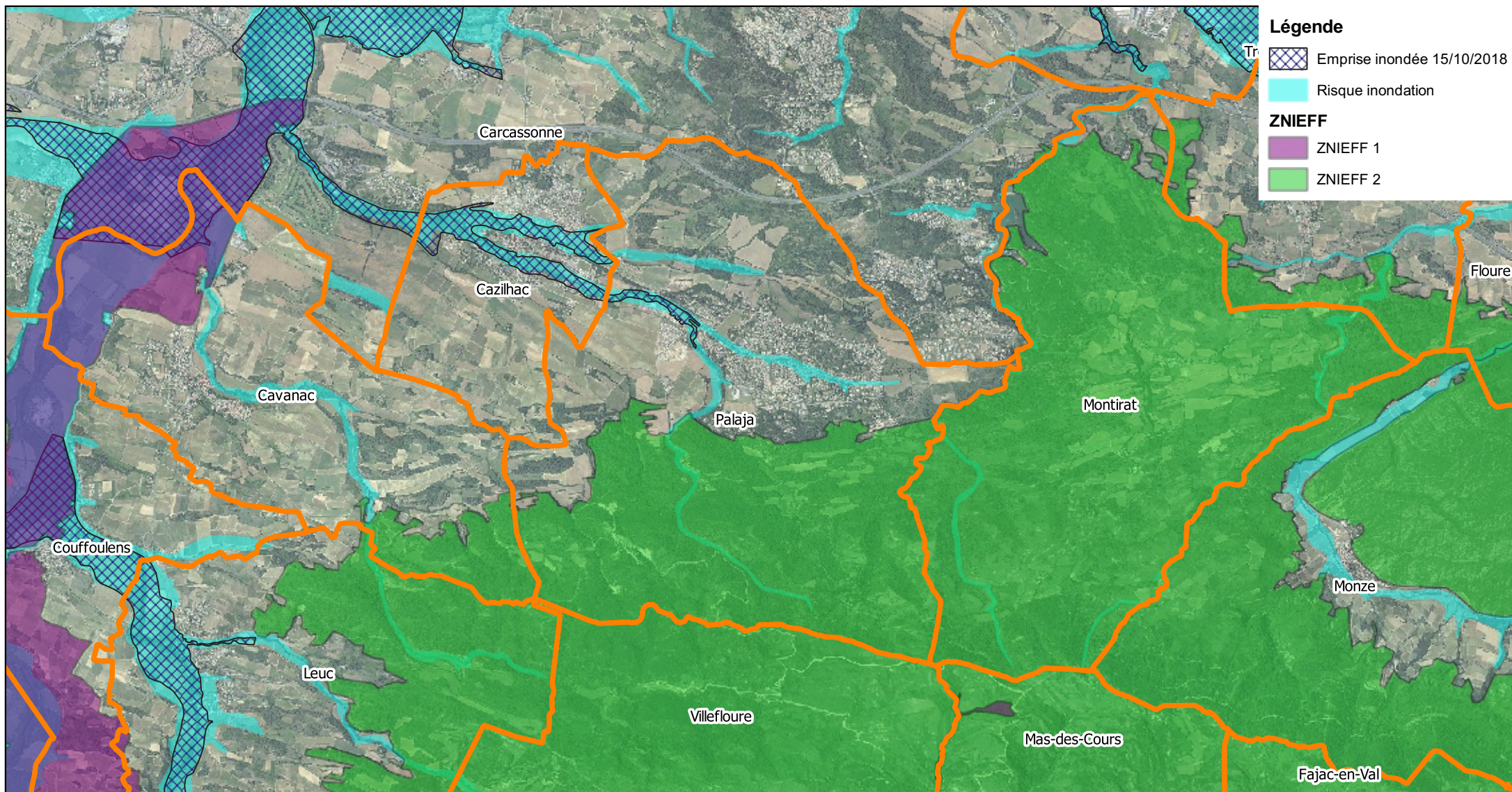

**Demande d'examen au cas par cas d'évaluation environnementale
Enjeux biodiversité - SRCE**

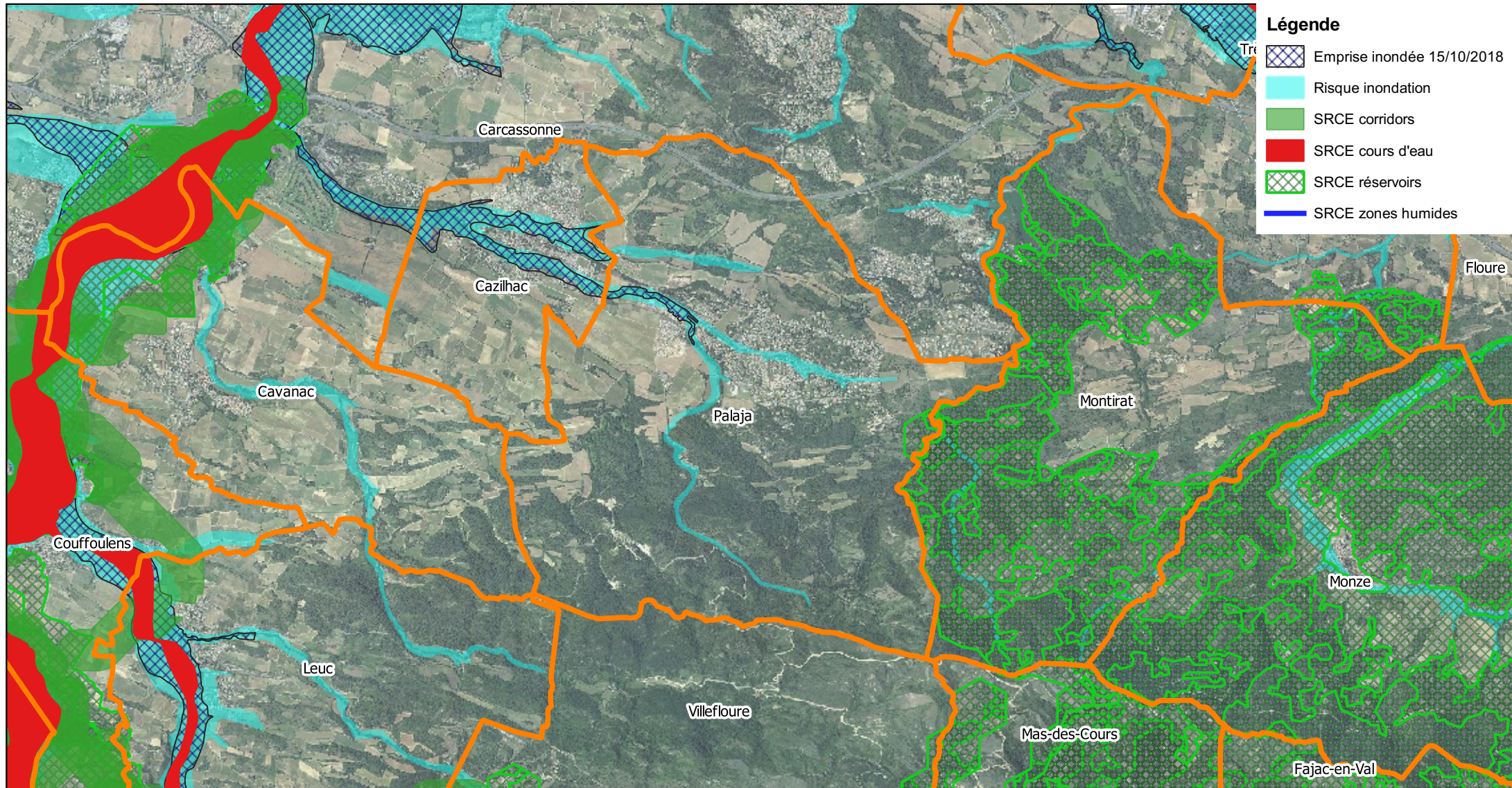

**Demande d'examen au cas par cas d'évaluation environnementale
Enjeux biodiversité - Autres**

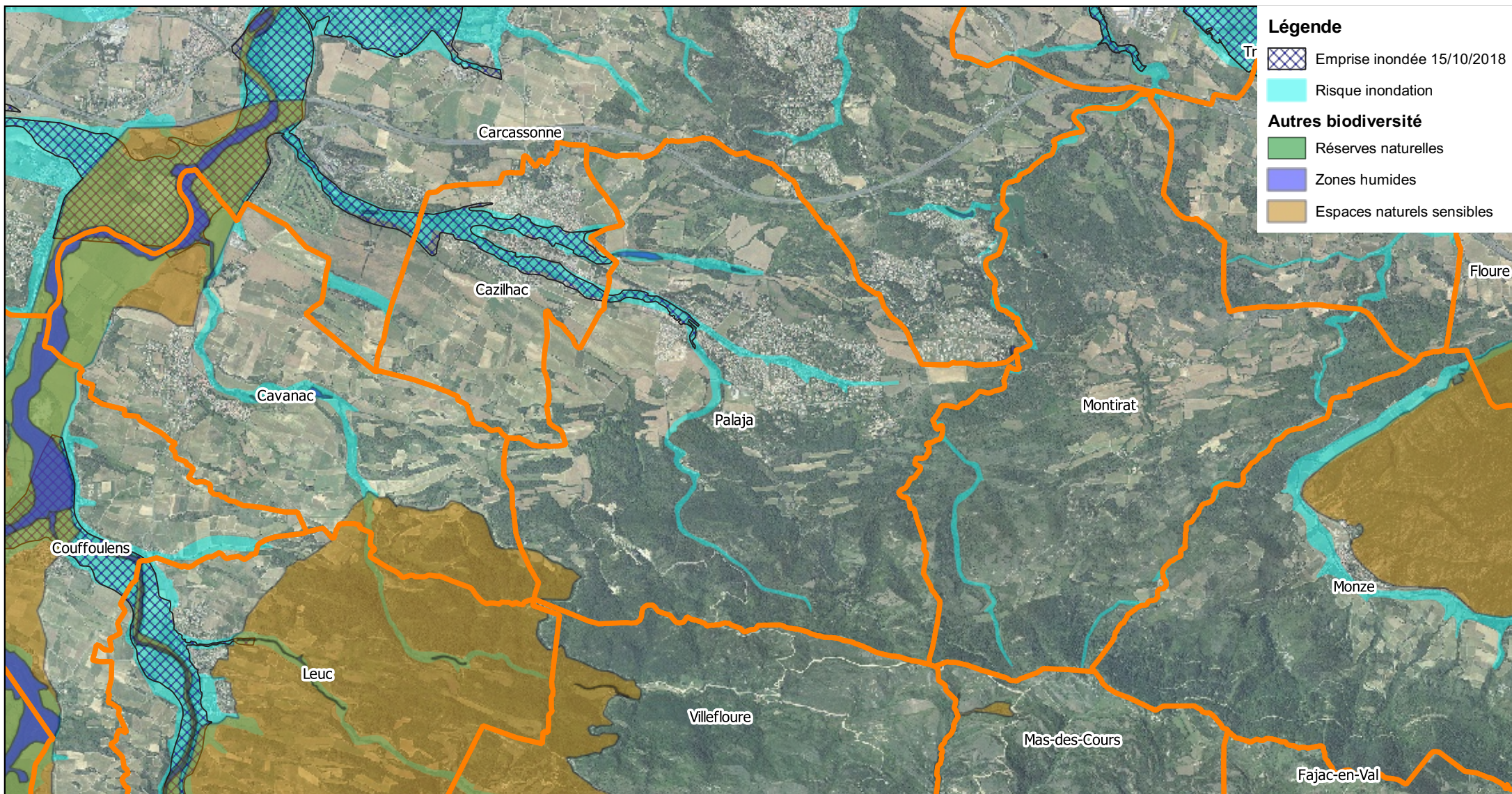

Demande d'examen au cas par cas d'évaluation environnementale Enjeux patrimoniaux

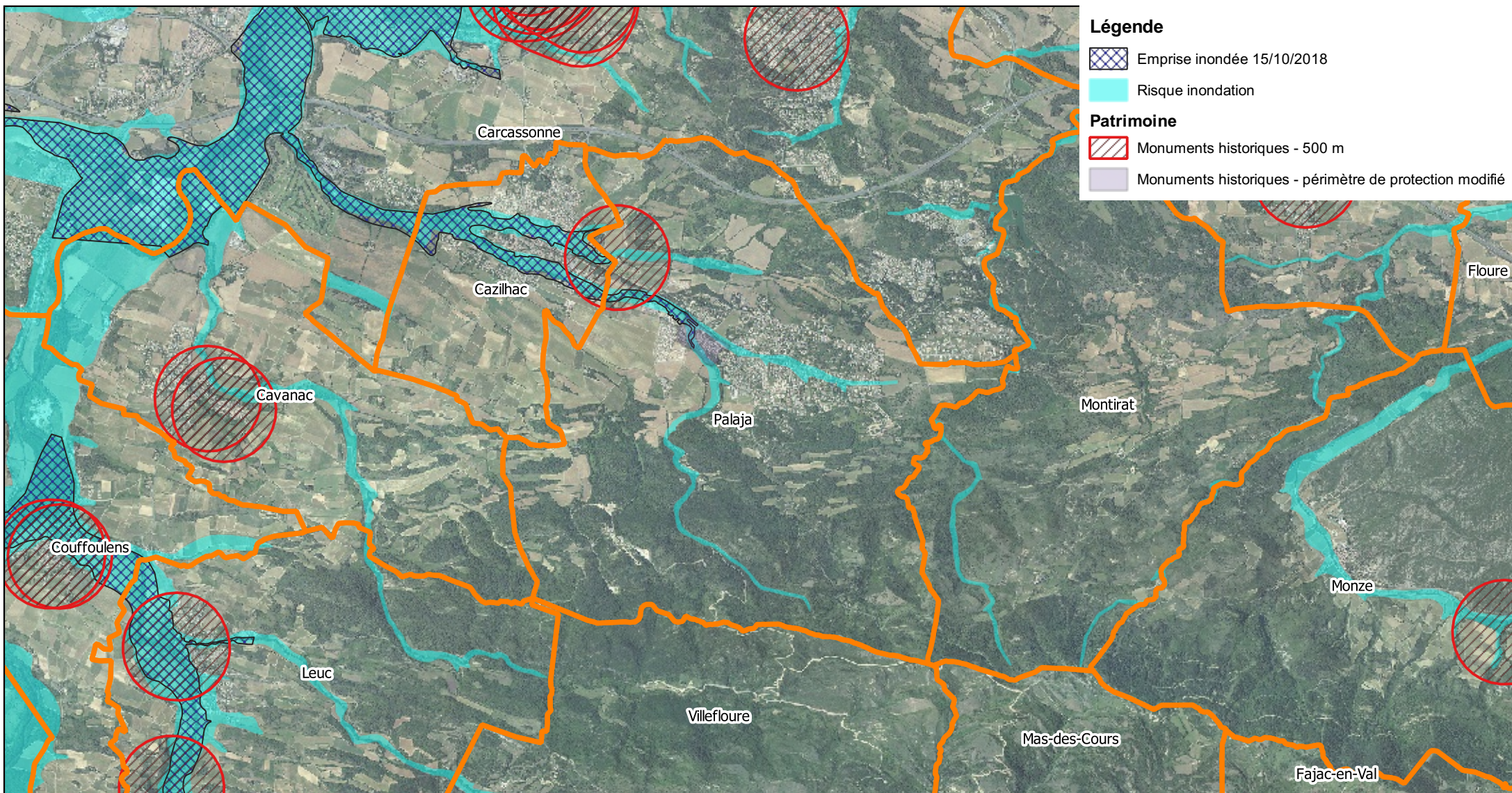

0 750 1500 m



Demande d'examen au cas par cas d'évaluation environnementale Enjeux paysagers

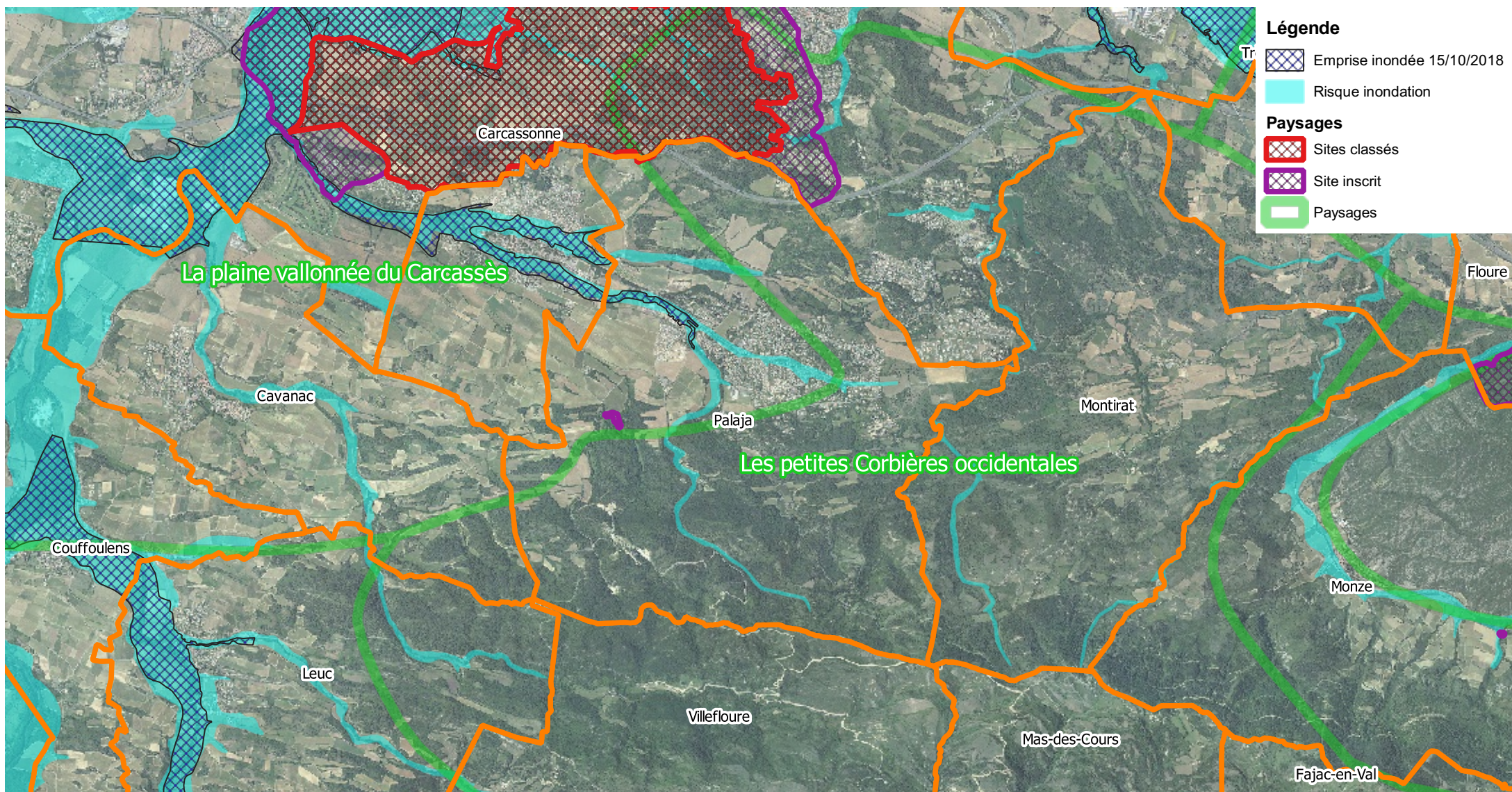

Demande d'examen au cas par cas d'évaluation environnementale Enjeux pollution des eaux

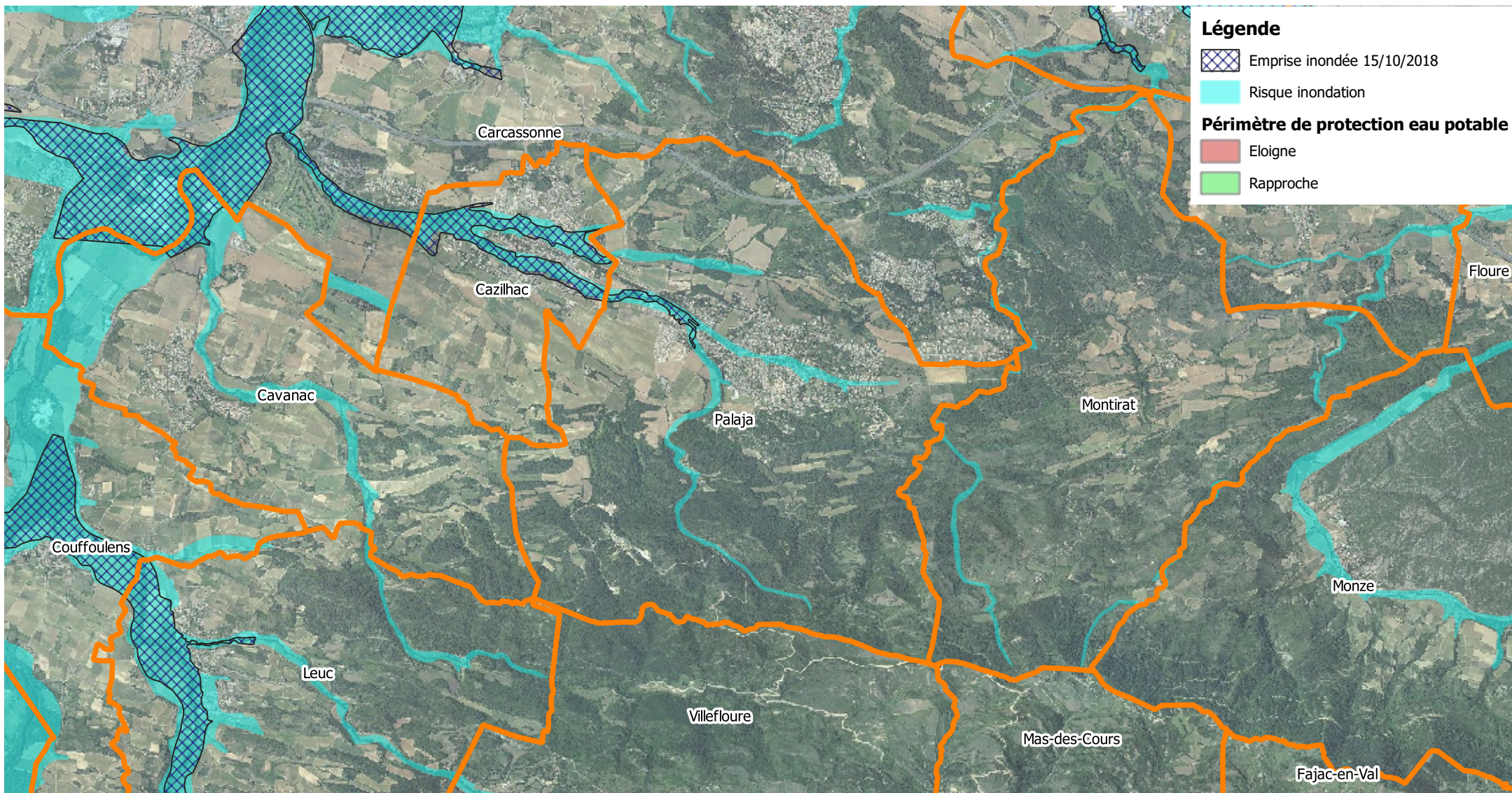





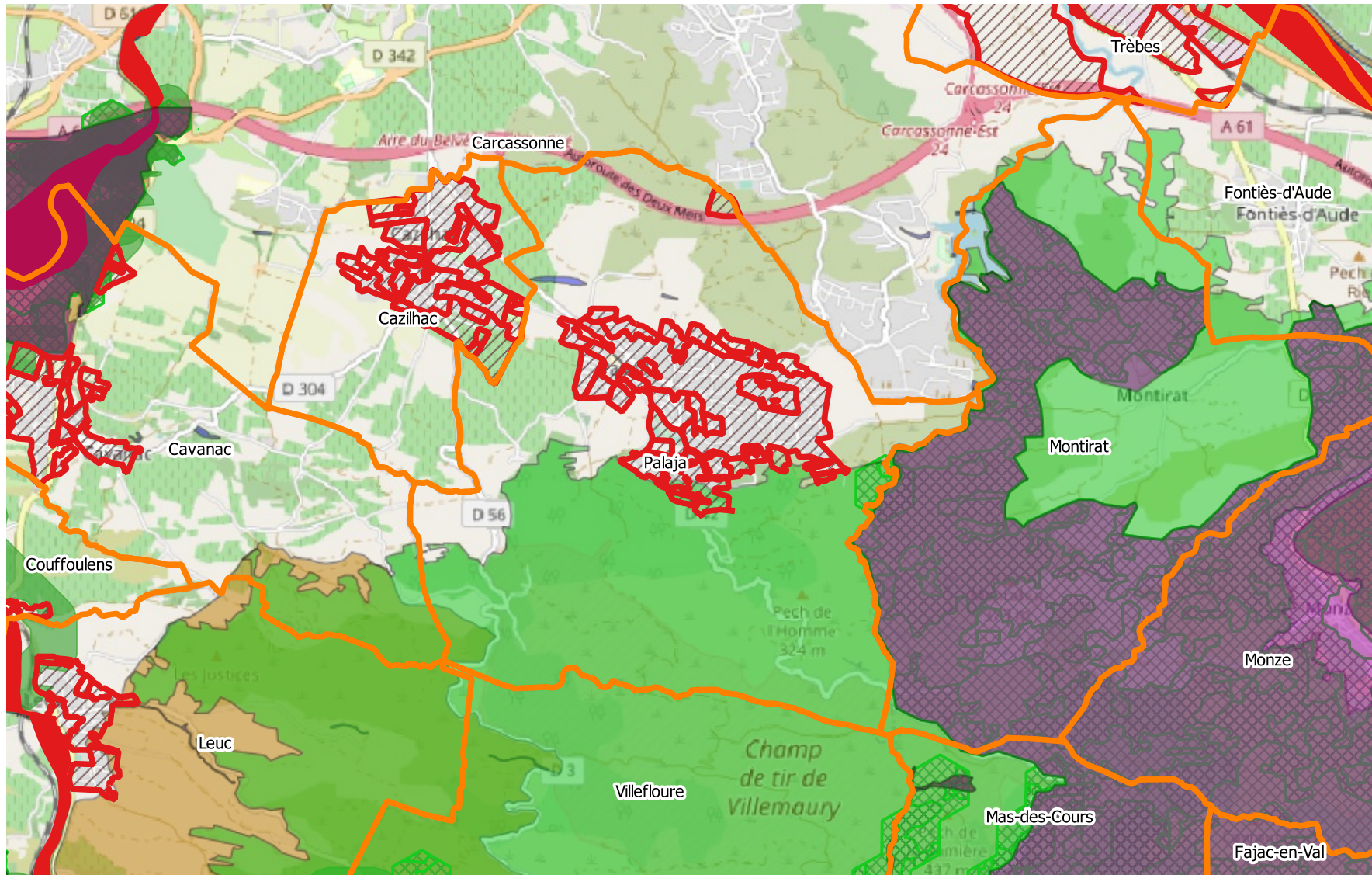









Demande d'examen au cas par cas d'évaluation environnementale

Zones d'urbanisation - sensibilité environnementale



Légende

-  Zones d'urbanisation
- Biodiversité**
- SRCE**
-  SRCE cours d'eau
-  SRCE zones humides
-  SRCE corridors
-  SRCE réservoirs
- Natura 2000**
-  Natura 2000 - ZSC
-  Natura 2000 - ZPS
-  Natura 2000 - SIC
-  Natura 2000 - SIC proposé
- ZNIEFF**
-  ZNIEFF 1
-  ZNIEFF 2
- Autres**
-  Réserves naturelles
-  Zones humides
-  Espaces naturels sensibles

0 750 1 500 m



**BASSINS VERSANTS DU LAUQUET,
DU TORON ET DU FOUNT-GUILHEM
PRESCRIPTION ET REVISION DU PPRI**

Saint-Hilaire

**Demande d'examen au cas par cas
d'évaluation environnementale**

Annexe cartographique

Demande d'examen au cas par cas d'évaluation environnementale Périmètre de la demande d'examen au cas par cas

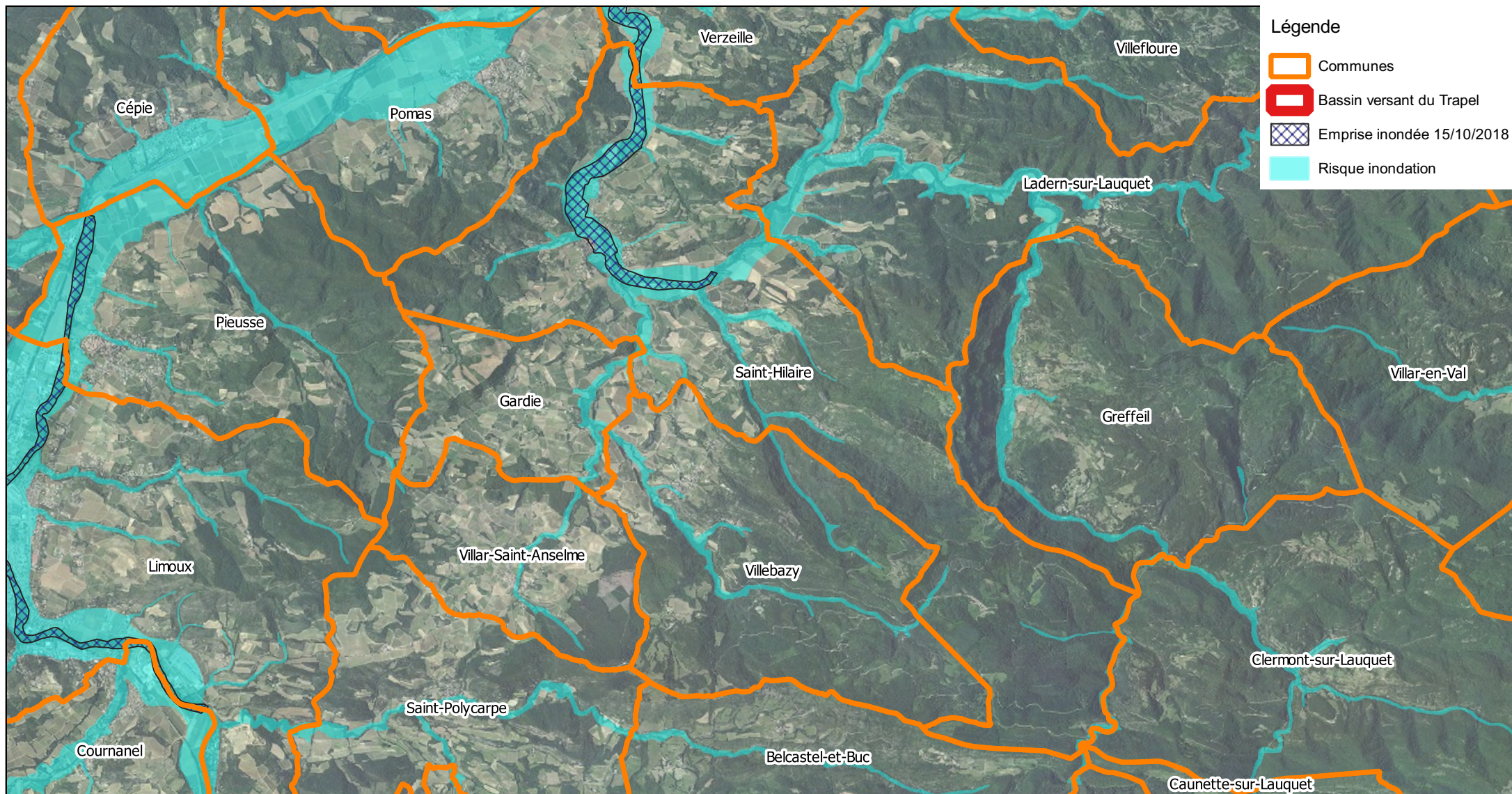

**Demande d'examen au cas par cas d'évaluation environnementale
Enjeux biodiversité - Natura 2000**

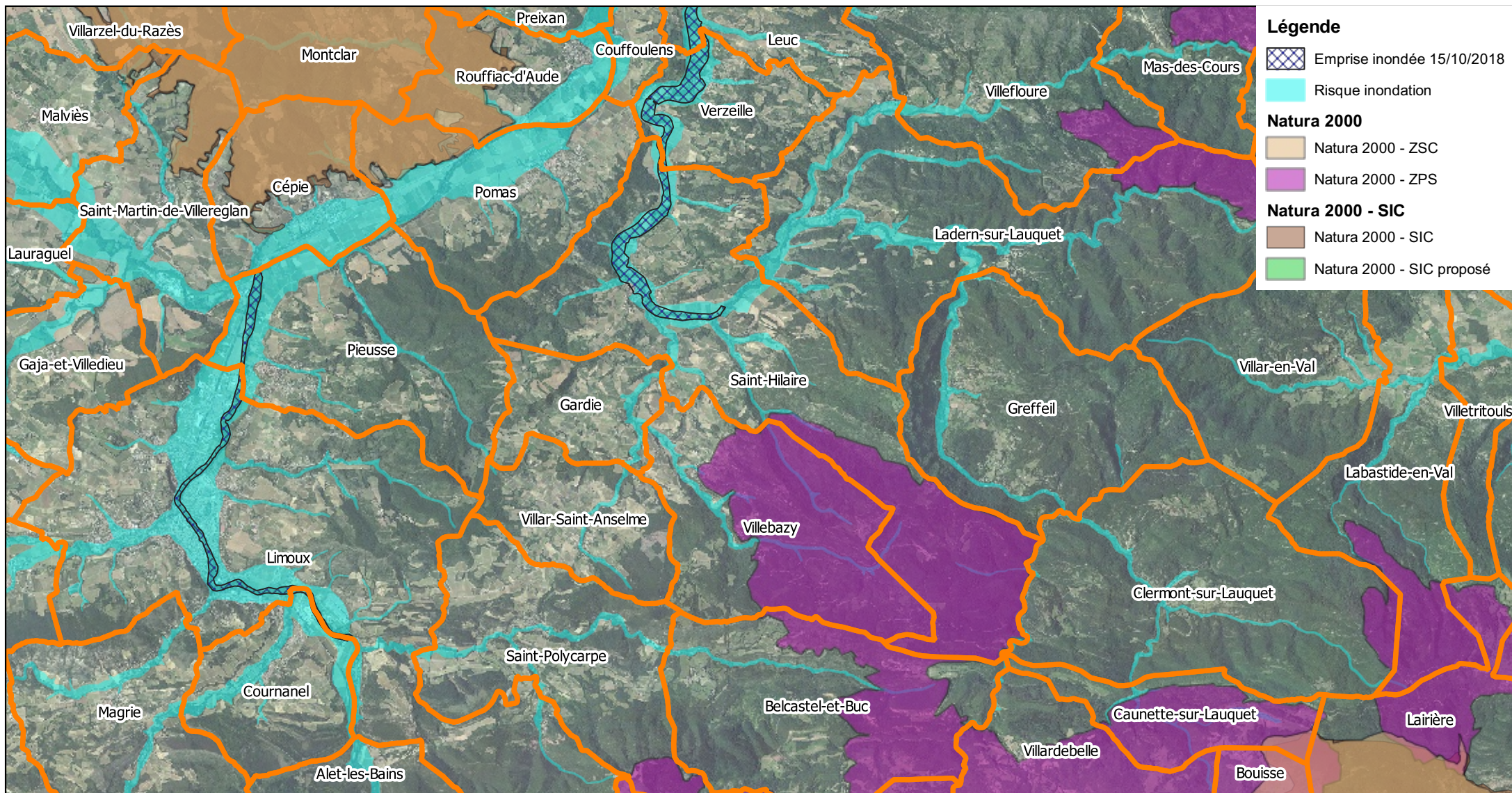

Demande d'examen au cas par cas d'évaluation environnementale Enjeux biodiversité - ZNIEFF

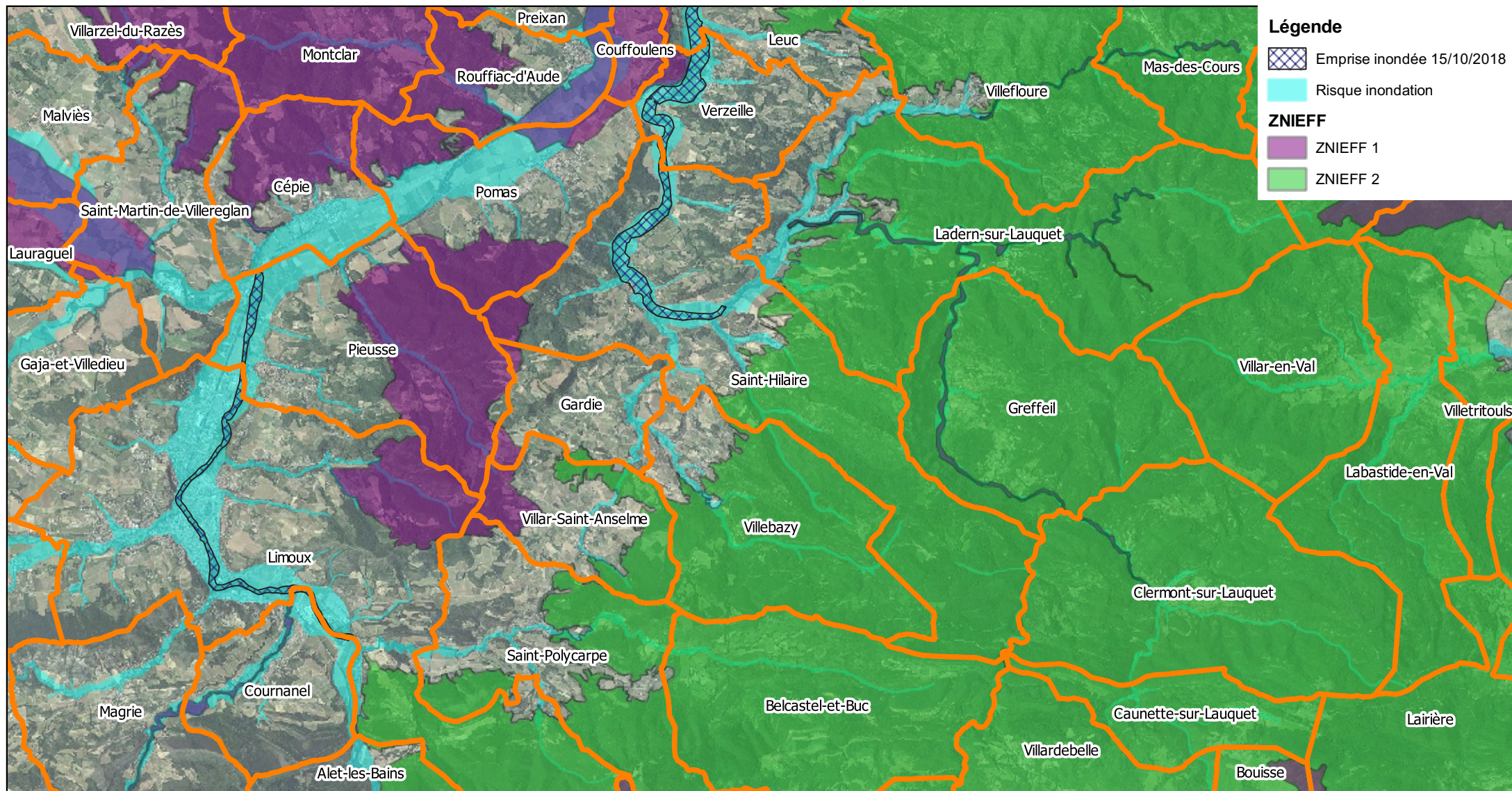

**Demande d'examen au cas par cas d'évaluation environnementale
Enjeux biodiversité - SRCE**

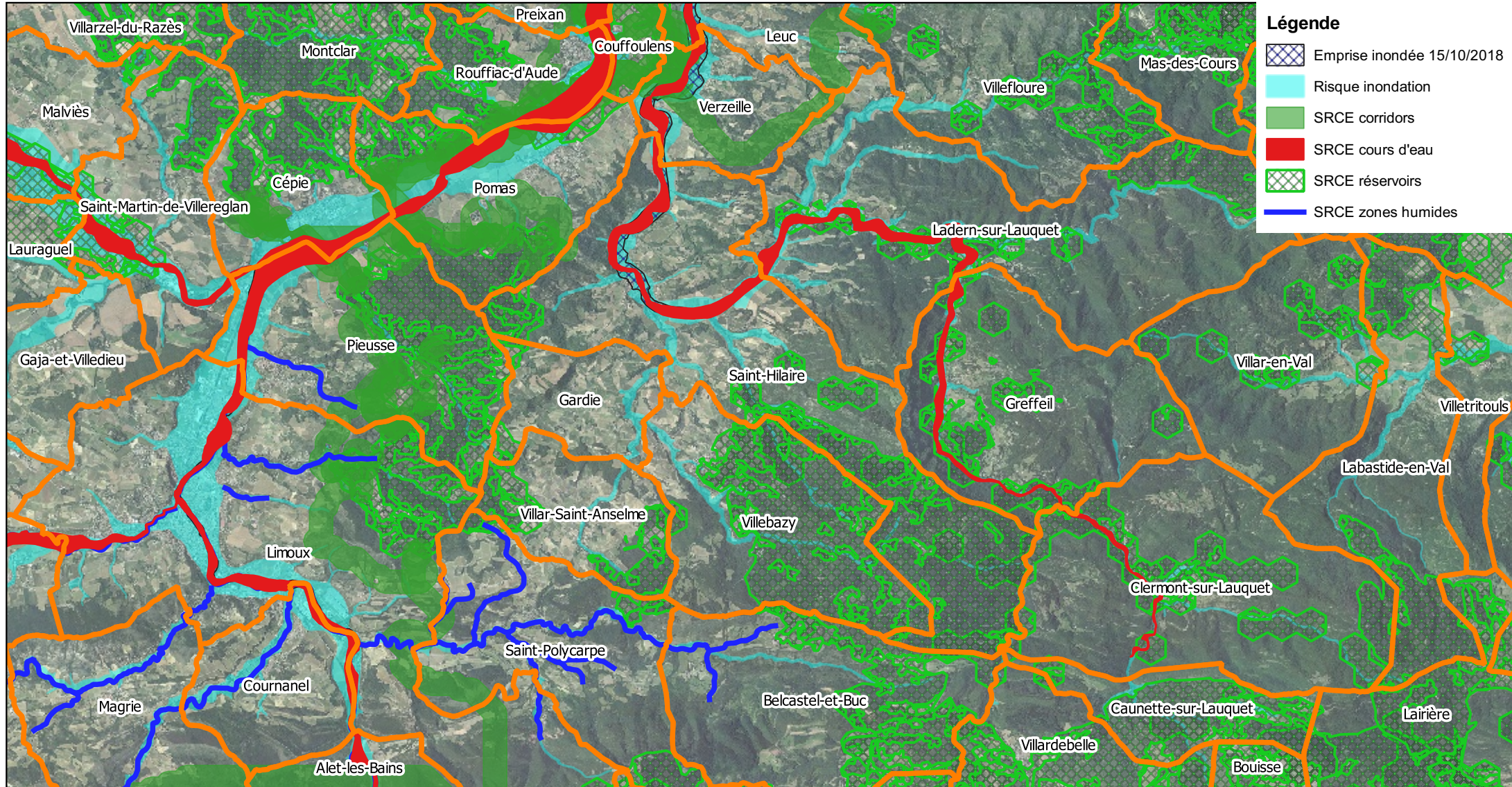

Demande d'examen au cas par cas d'évaluation environnementale Enjeux biodiversité - Autres

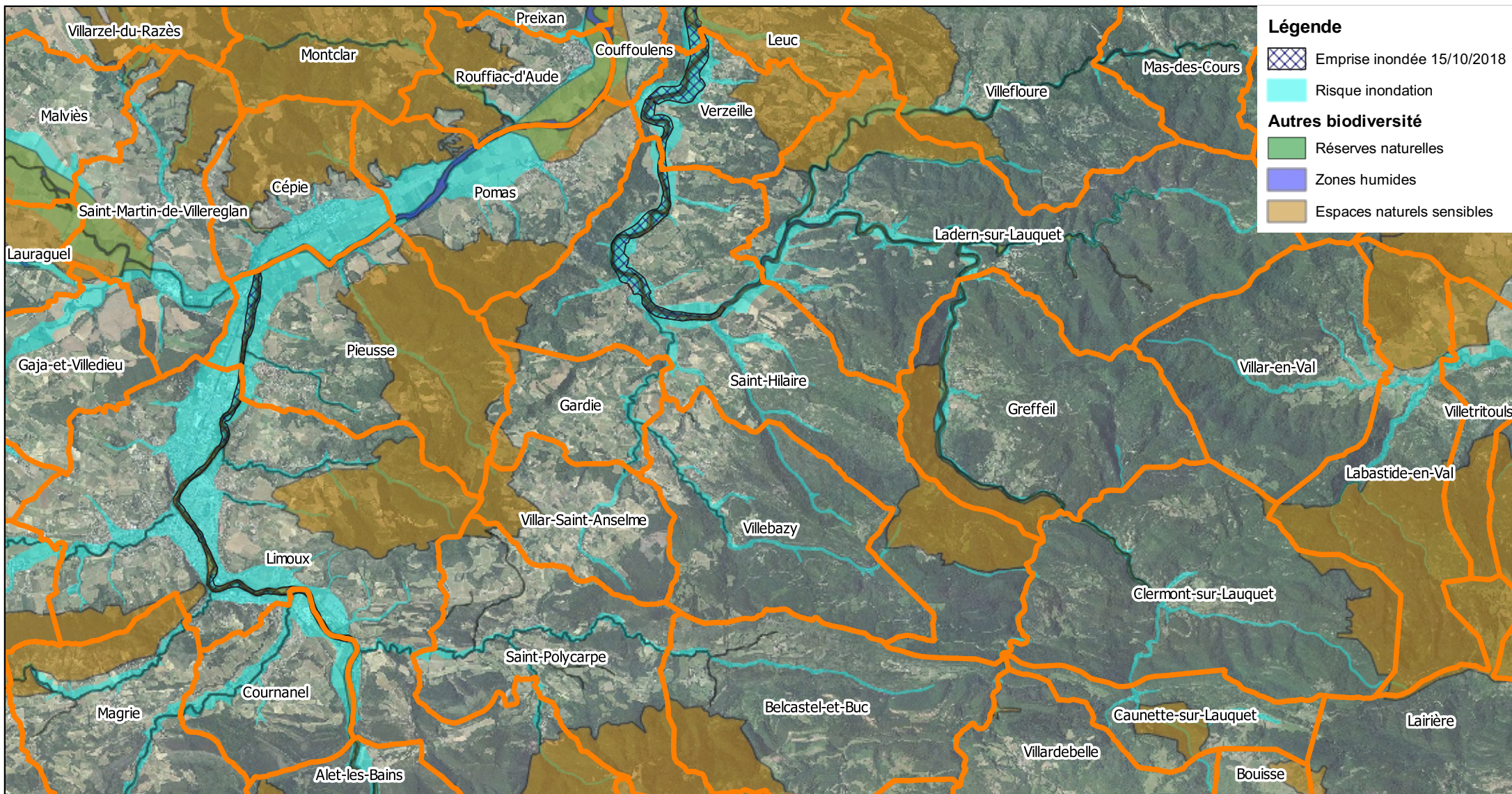

Demande d'examen au cas par cas d'évaluation environnementale Enjeux patrimoniaux

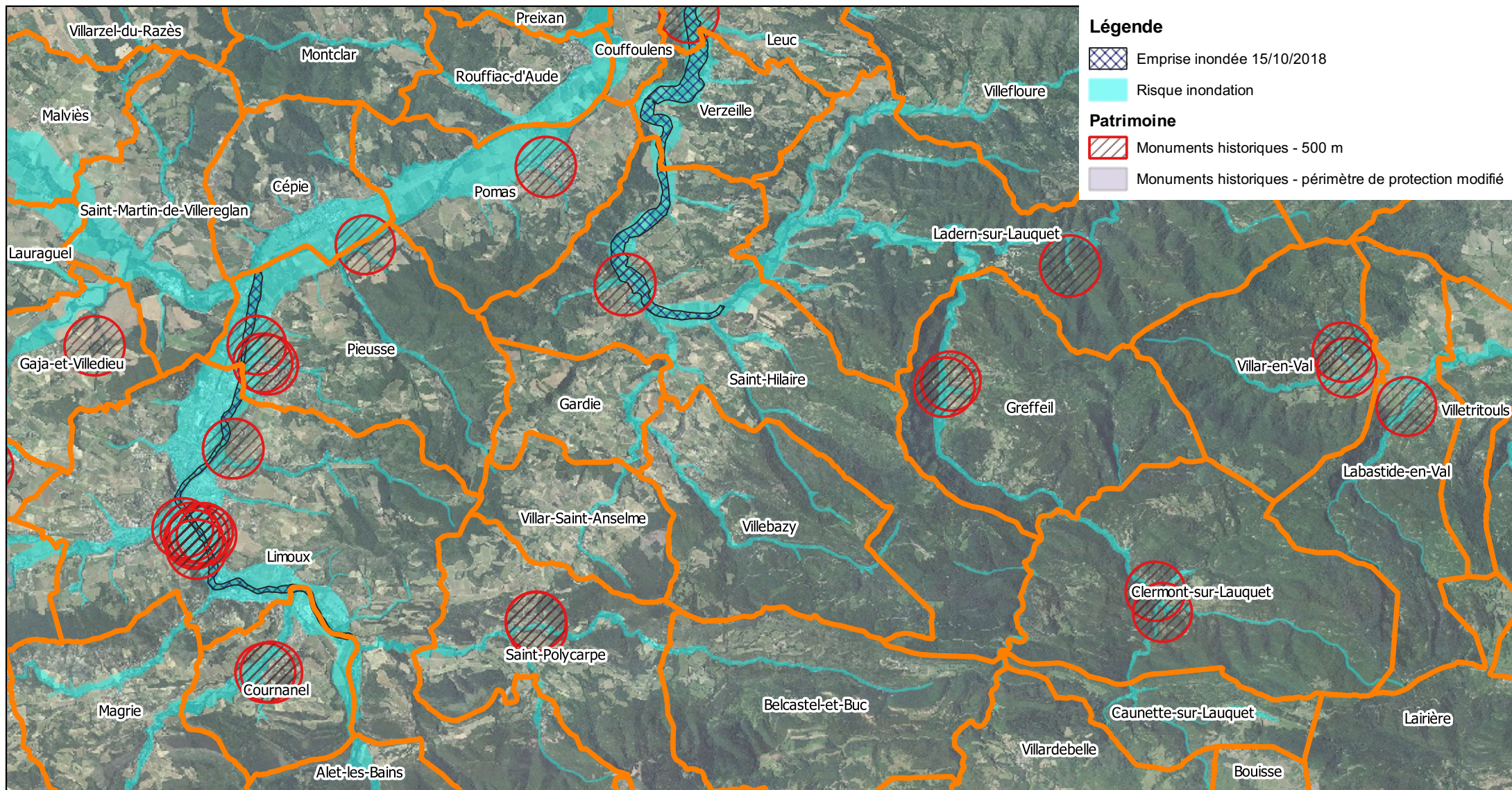

**Demande d'examen au cas par cas d'évaluation environnementale
Enjeux paysagers**

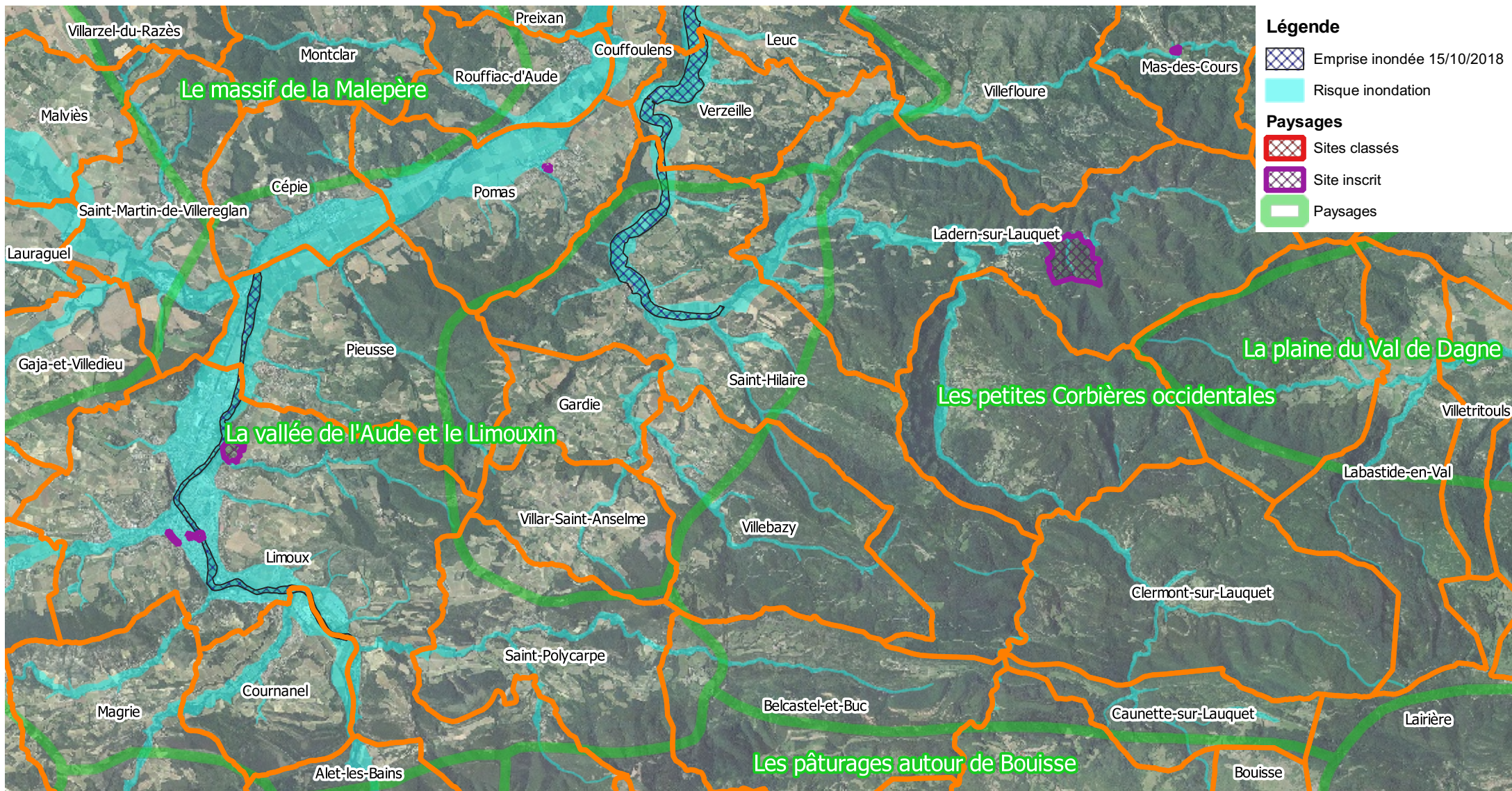

**Demande d'examen au cas par cas d'évaluation environnementale
Enjeux pollution des eaux**

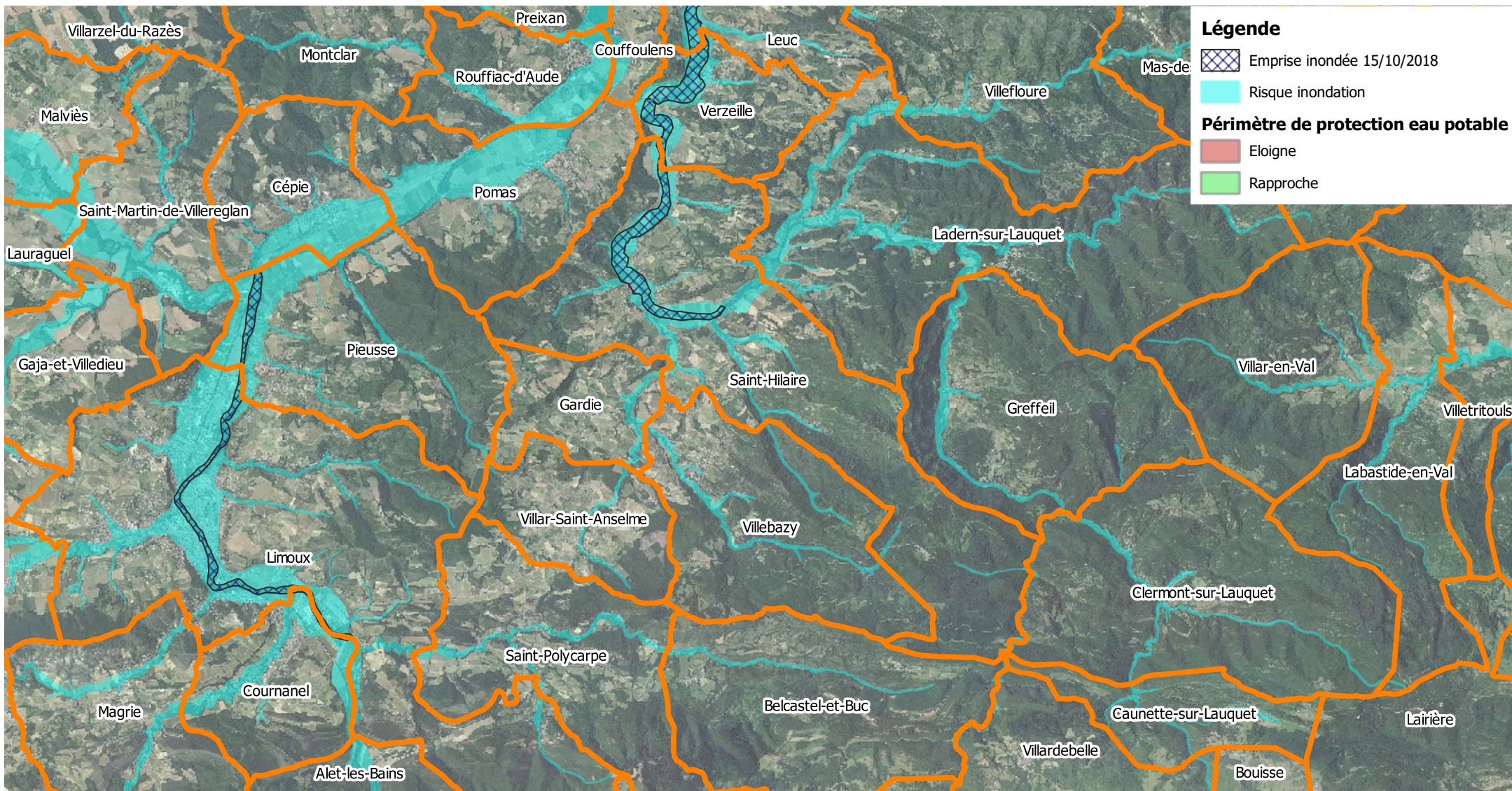





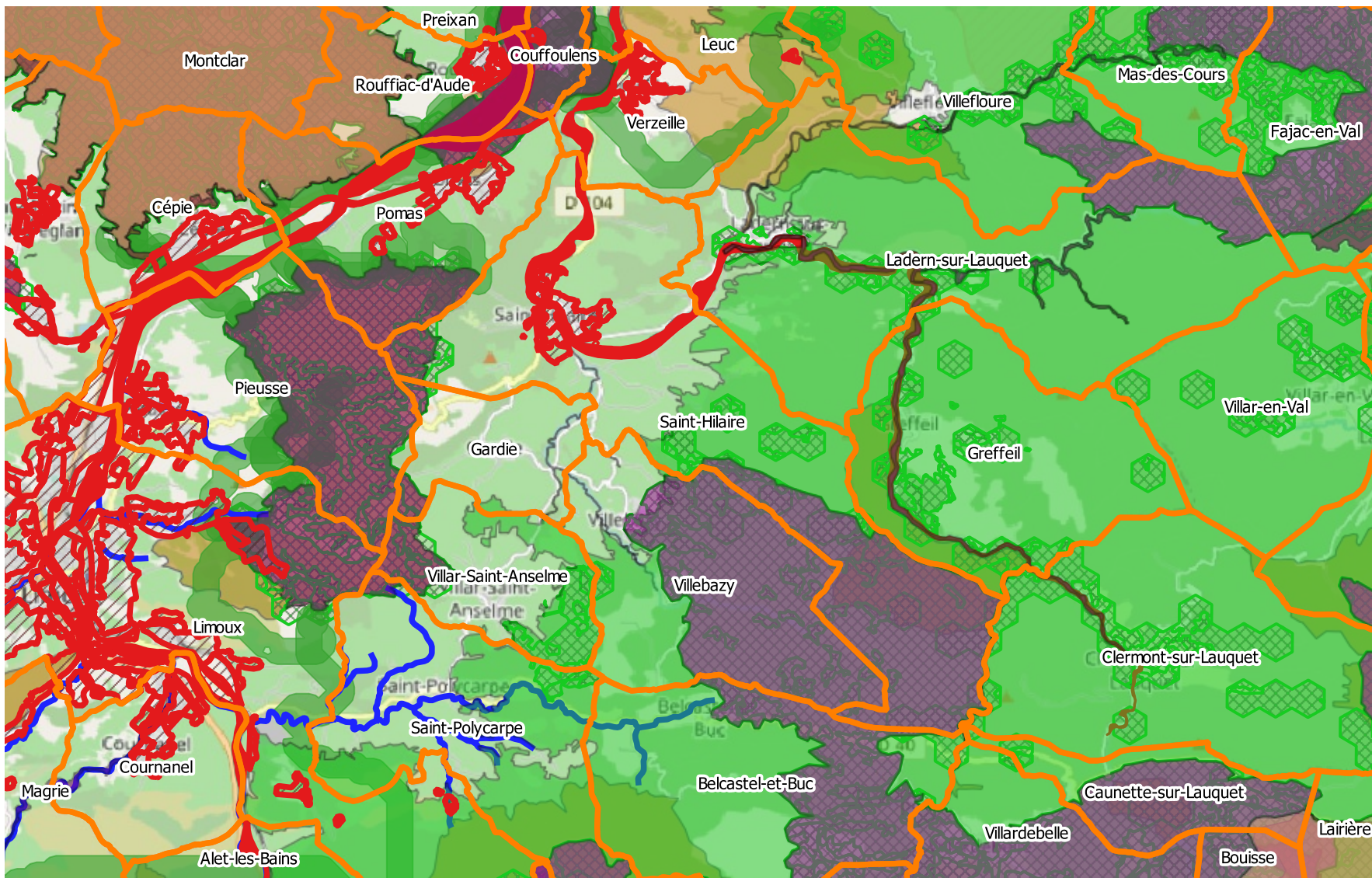









Demande d'examen au cas par cas d'évaluation environnementale

Zones d'urbanisation - sensibilité environnementale



Légende

-  Zones d'urbanisation
- Biodiversité**
- SRCE**
-  SRCE cours d'eau
-  SRCE zones humides
-  SRCE corridors
-  SRCE réservoirs
- Natura 2000**
-  Natura 2000 - ZSC
-  Natura 2000 - ZPS
-  Natura 2000 - SIC
-  Natura 2000 - SIC proposé
- ZNIEFF**
-  ZNIEFF 1
-  ZNIEFF 2
- Autres**
-  Réserves naturelles
-  Zones humides
-  Espaces naturels sensibles

0 7501 500 m



**BASSINS VERSANTS DU LAUQUET,
DU TORON ET DU FOUNT-GUILHEM
PRESCRIPTION ET REVISION DU PPRI**

Valmigere

**Demande d'examen au cas par cas
d'évaluation environnementale**

Annexe cartographique

Demande d'examen au cas par cas d'évaluation environnementale Périmètre de la demande d'examen au cas par cas



Demande d'examen au cas par cas d'évaluation environnementale Enjeux biodiversité - Natura 2000

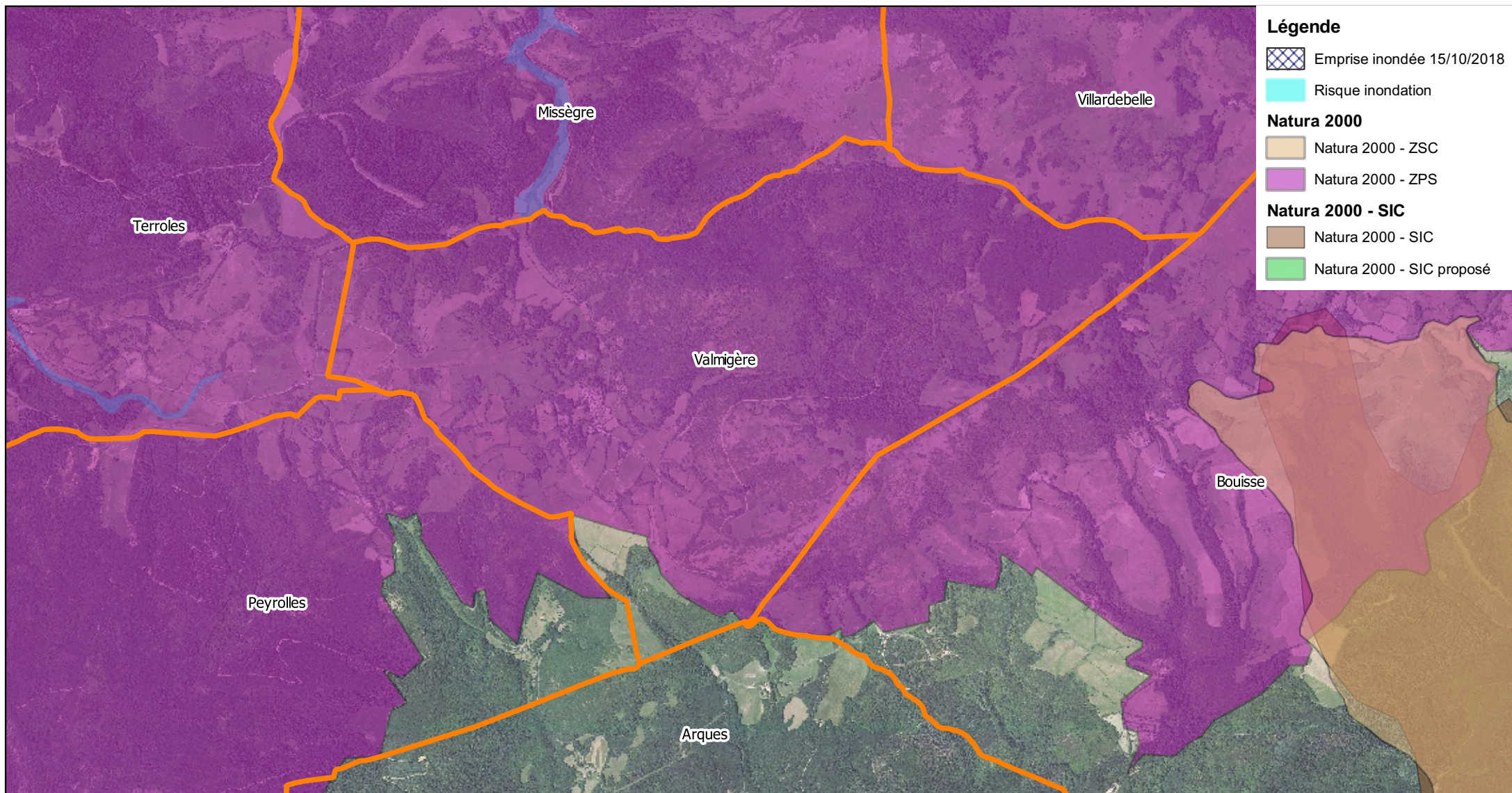



**PRÉFET
DE L'AUDE**

*Liberté
Égalité
Fraternité*

Valmigère

Demande d'examen au cas par cas d'évaluation environnementale Enjeux biodiversité - ZNIEFF

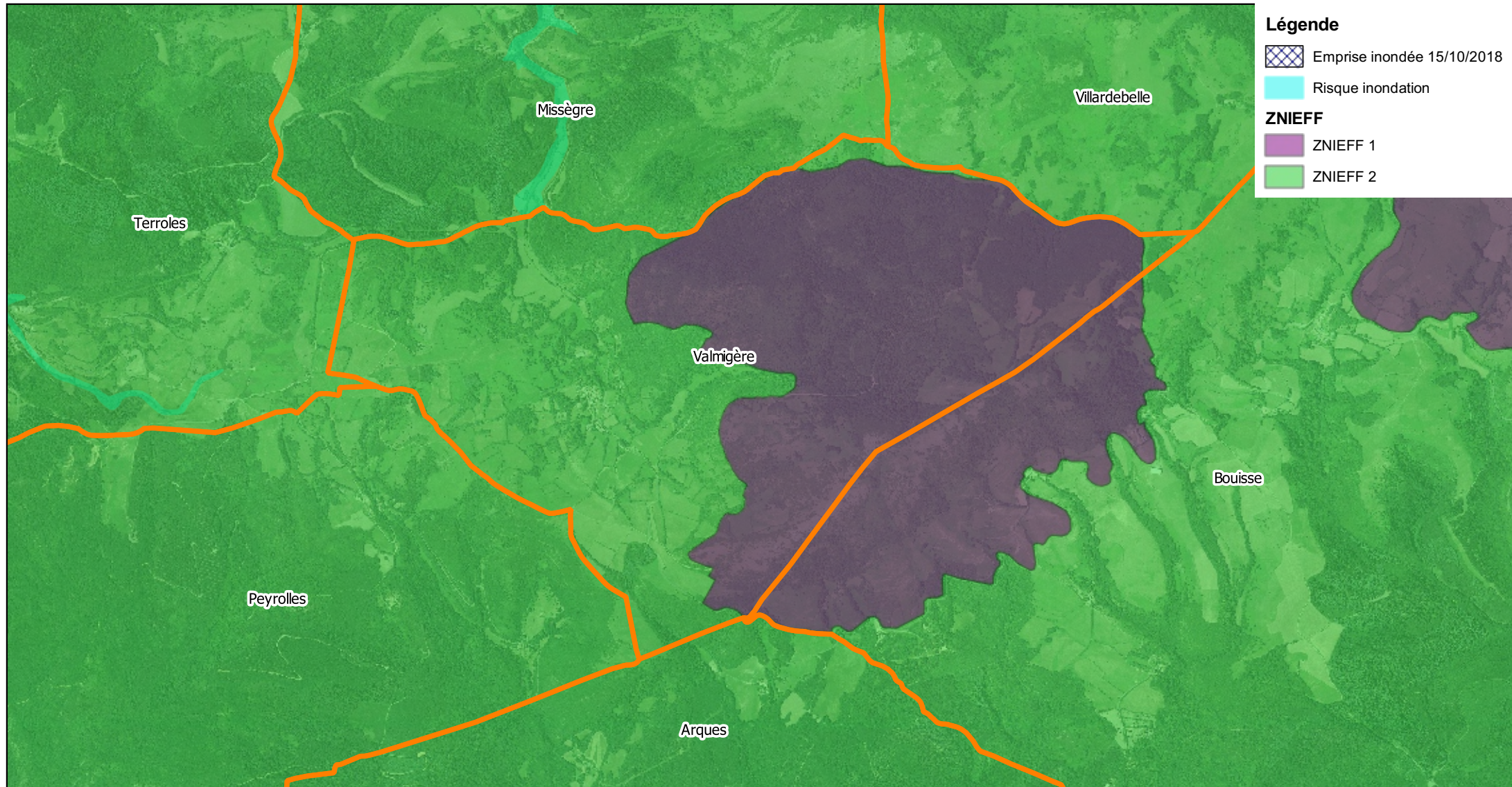

0 750 1 500 m





**PRÉFET
DE L'AUDE**

*Liberté
Égalité
Fraternité*

Valmigère

Demande d'examen au cas par cas d'évaluation environnementale Enjeux biodiversité - SRCE

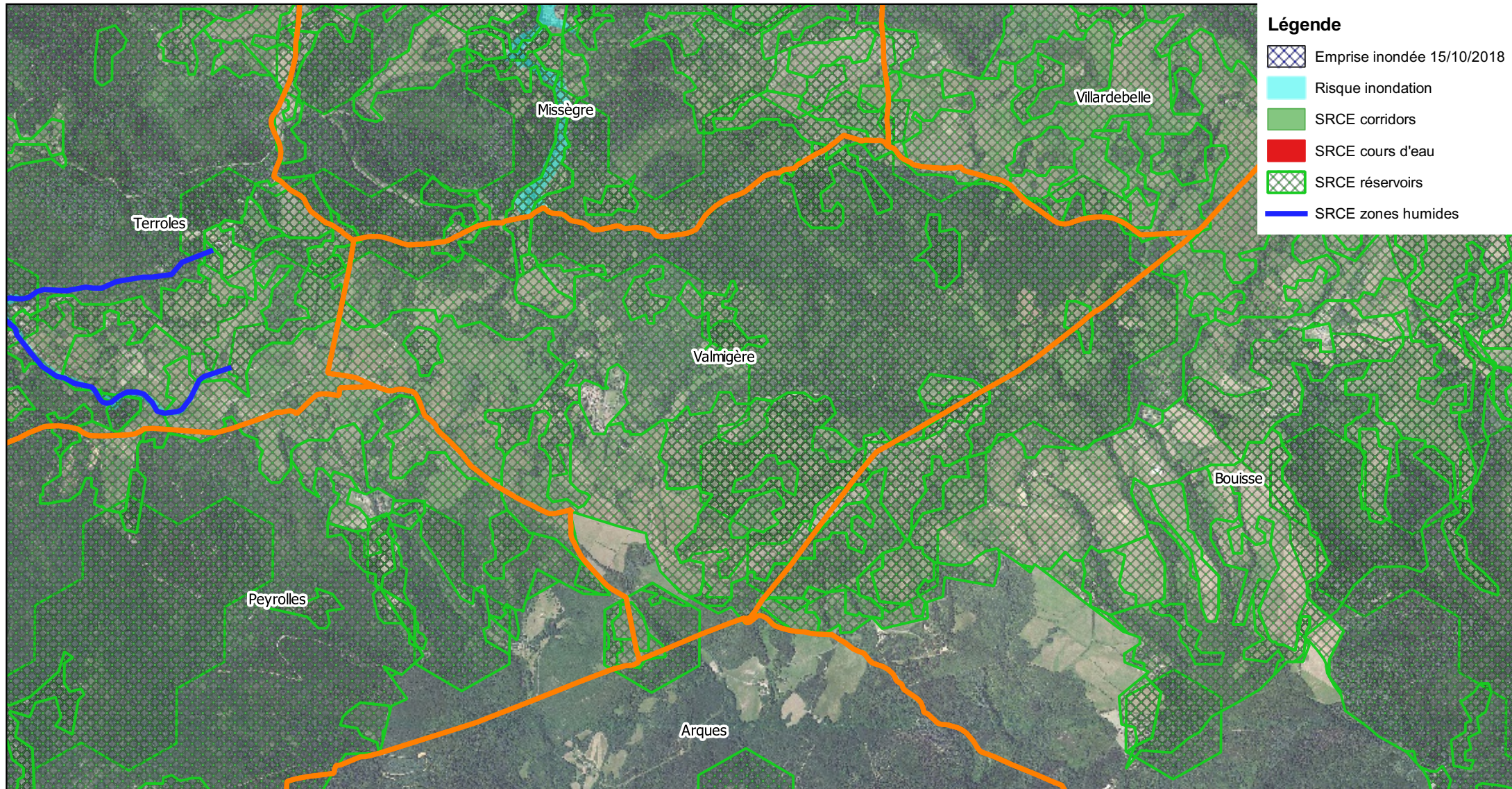

0 750 1 500 m



Demande d'examen au cas par cas d'évaluation environnementale Enjeux biodiversité - Autres

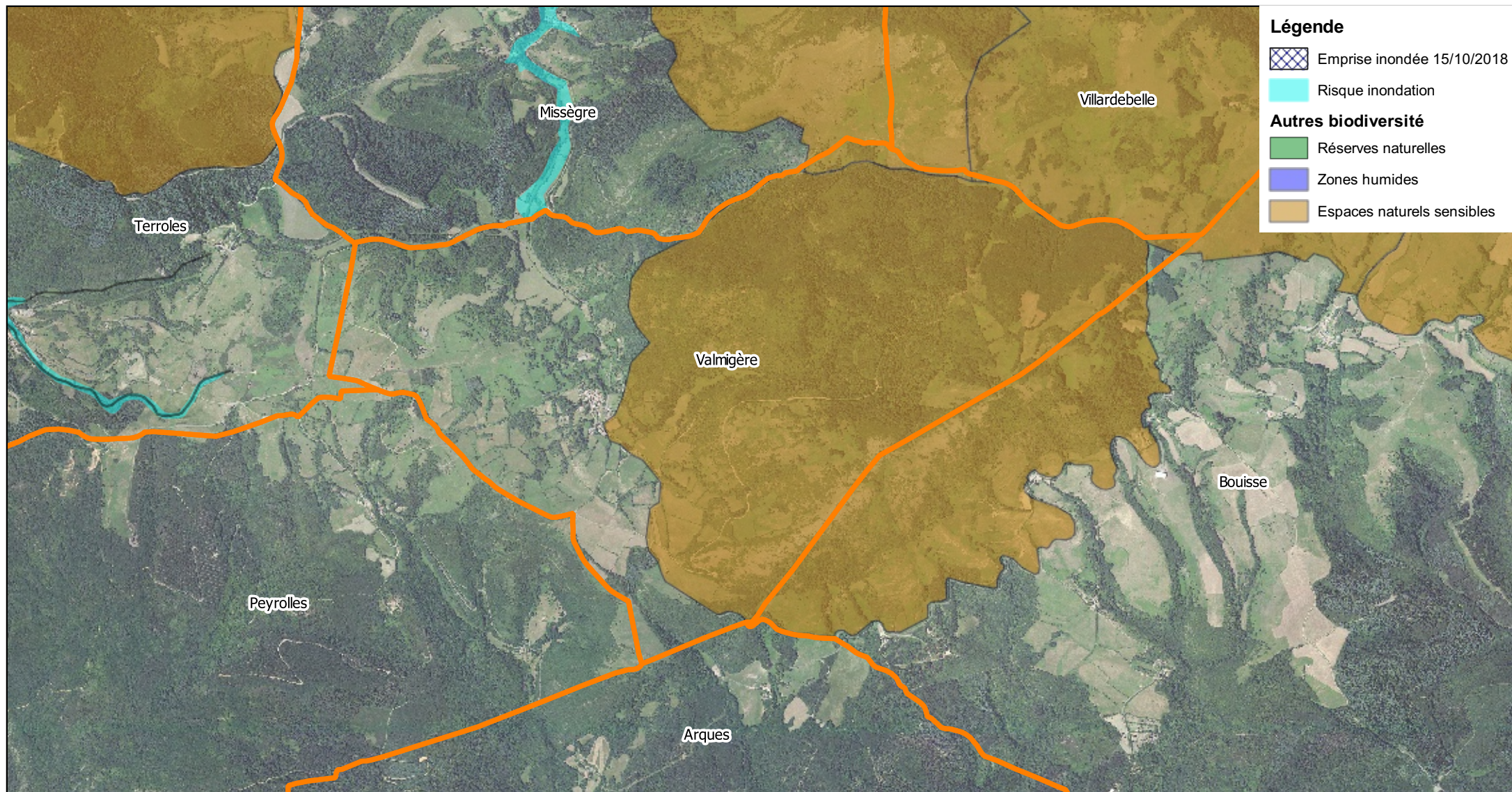

Demande d'examen au cas par cas d'évaluation environnementale Enjeux patrimoniaux

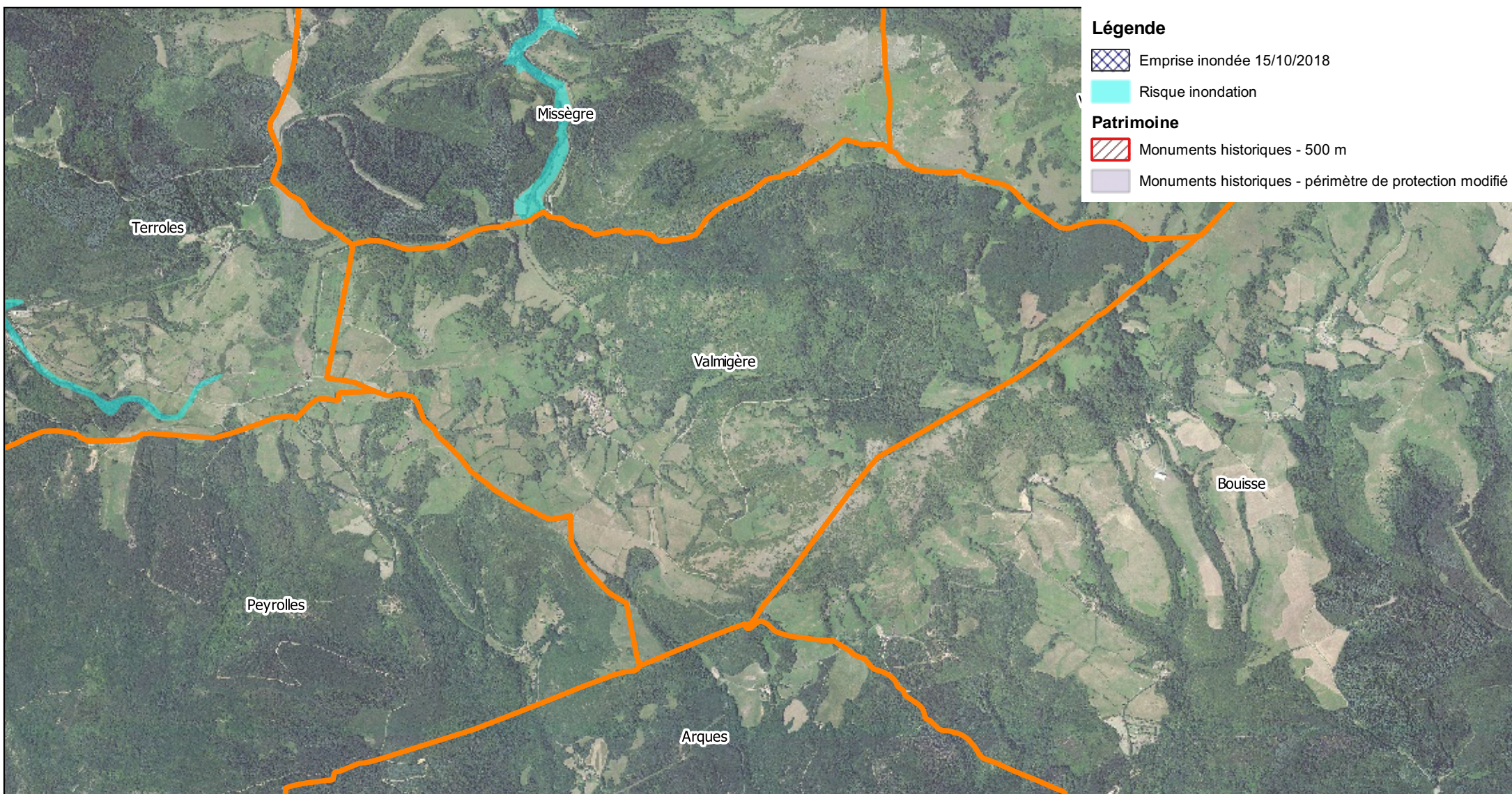

Demande d'examen au cas par cas d'évaluation environnementale Enjeux paysagers

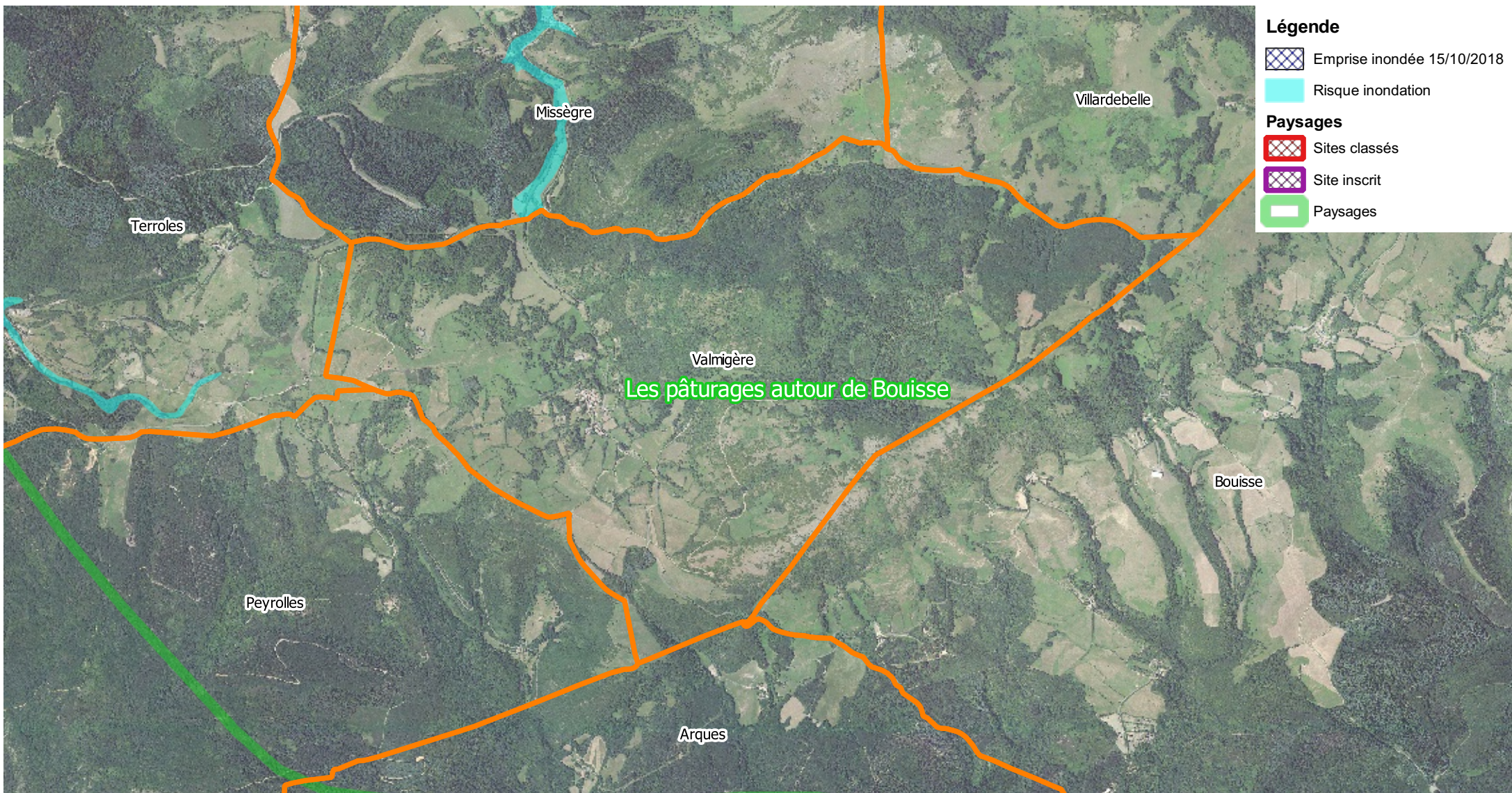

Demande d'examen au cas par cas d'évaluation environnementale Enjeux pollution des eaux

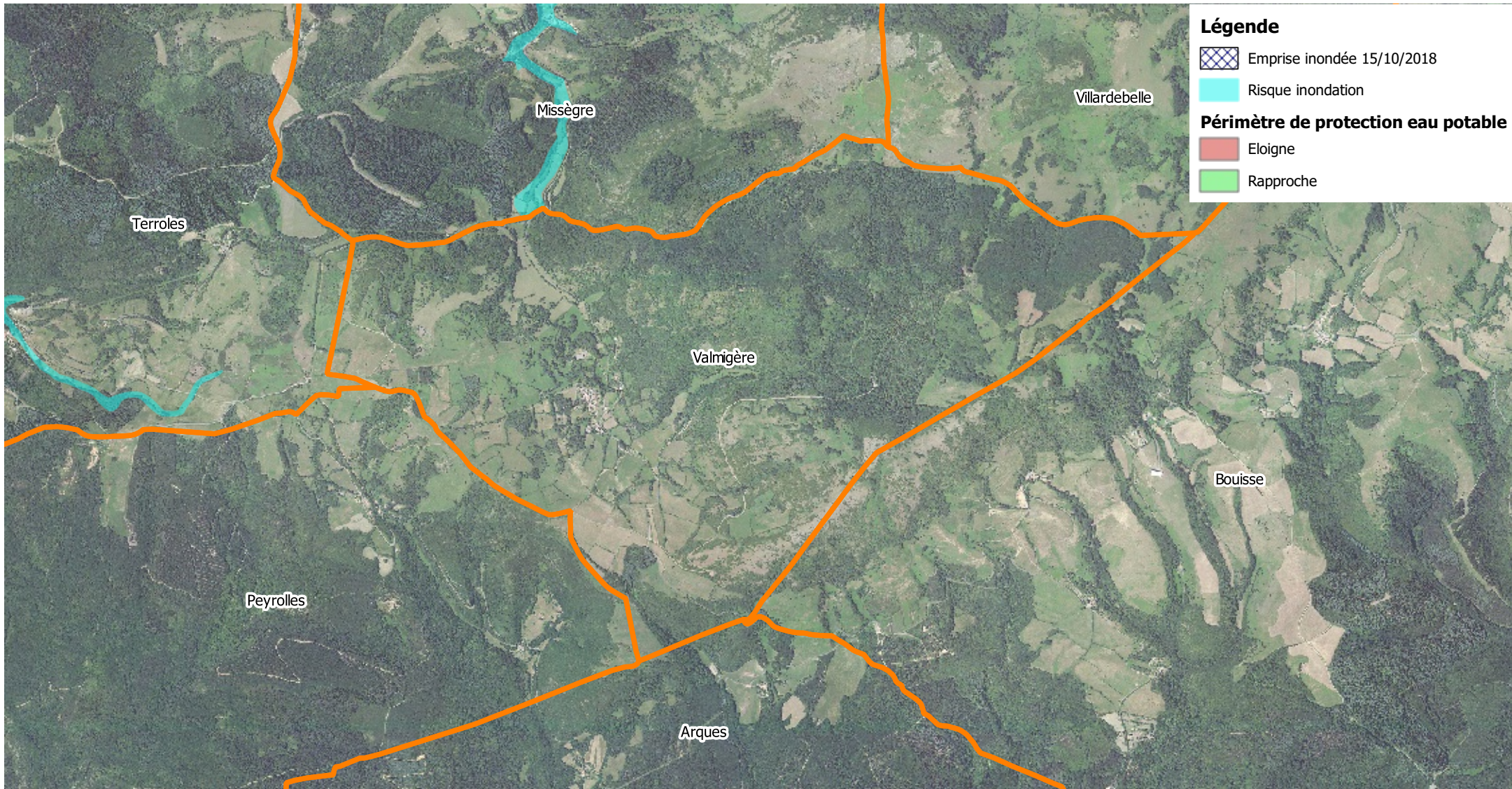

Demande d'examen au cas par cas d'évaluation environnementale Zones d'urbanisation - sensibilité environnementale

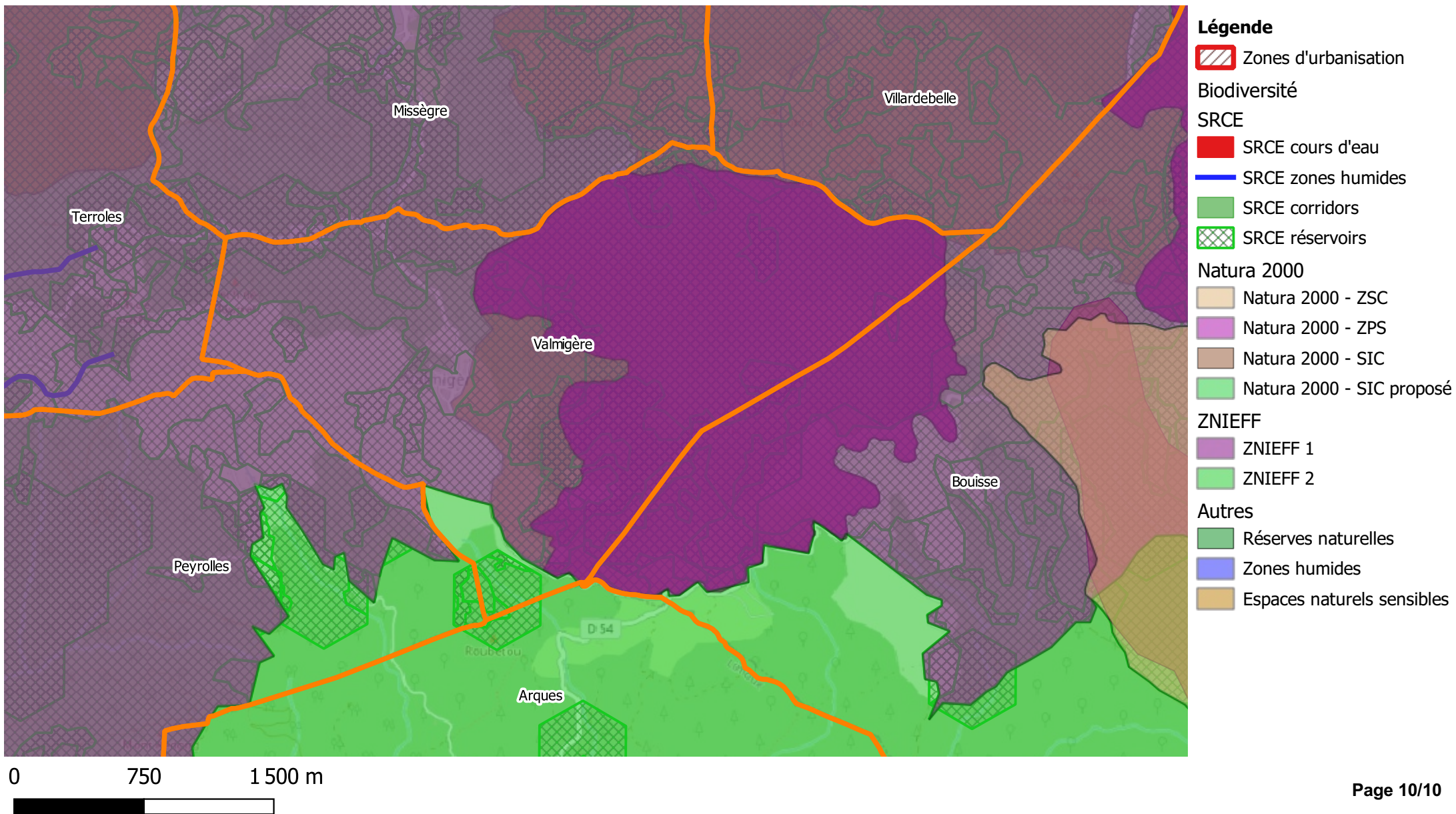

**BASSINS VERSANTS DU LAUQUET,
DU TORON ET DU FOUNT-GUILHEM
PRESCRIPTION ET REVISION DU PPRI**

Verzeille

**Demande d'examen au cas par cas
d'évaluation environnementale**

Annexe cartographique

**Demande d'examen au cas par cas d'évaluation environnementale
Périmètre de la demande d'examen au cas par cas**

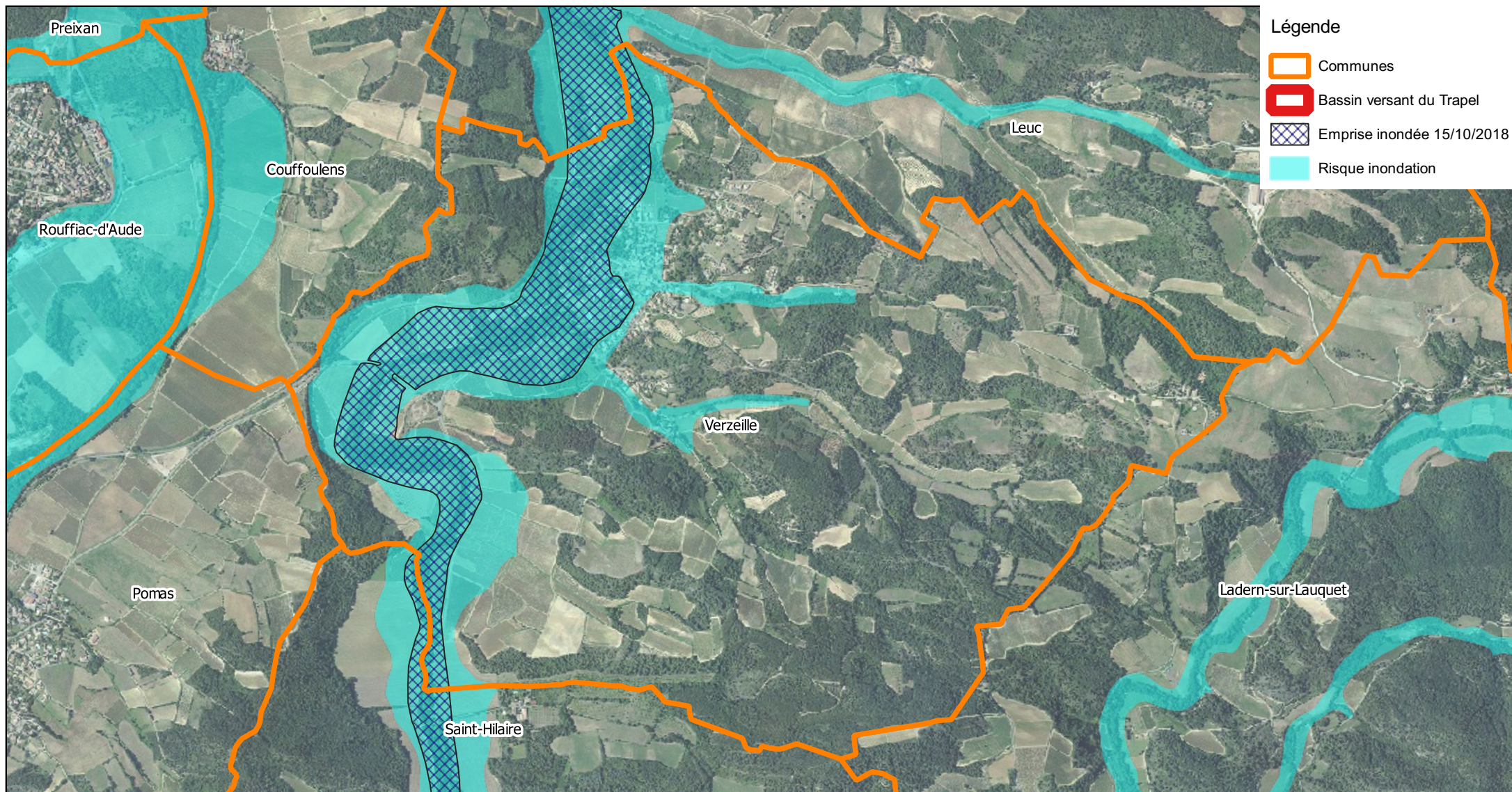



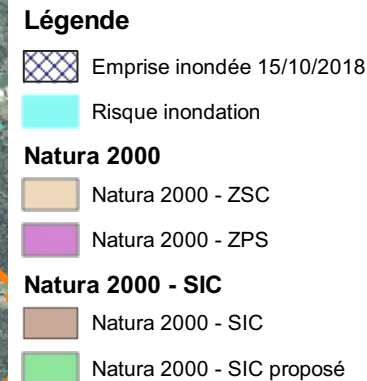
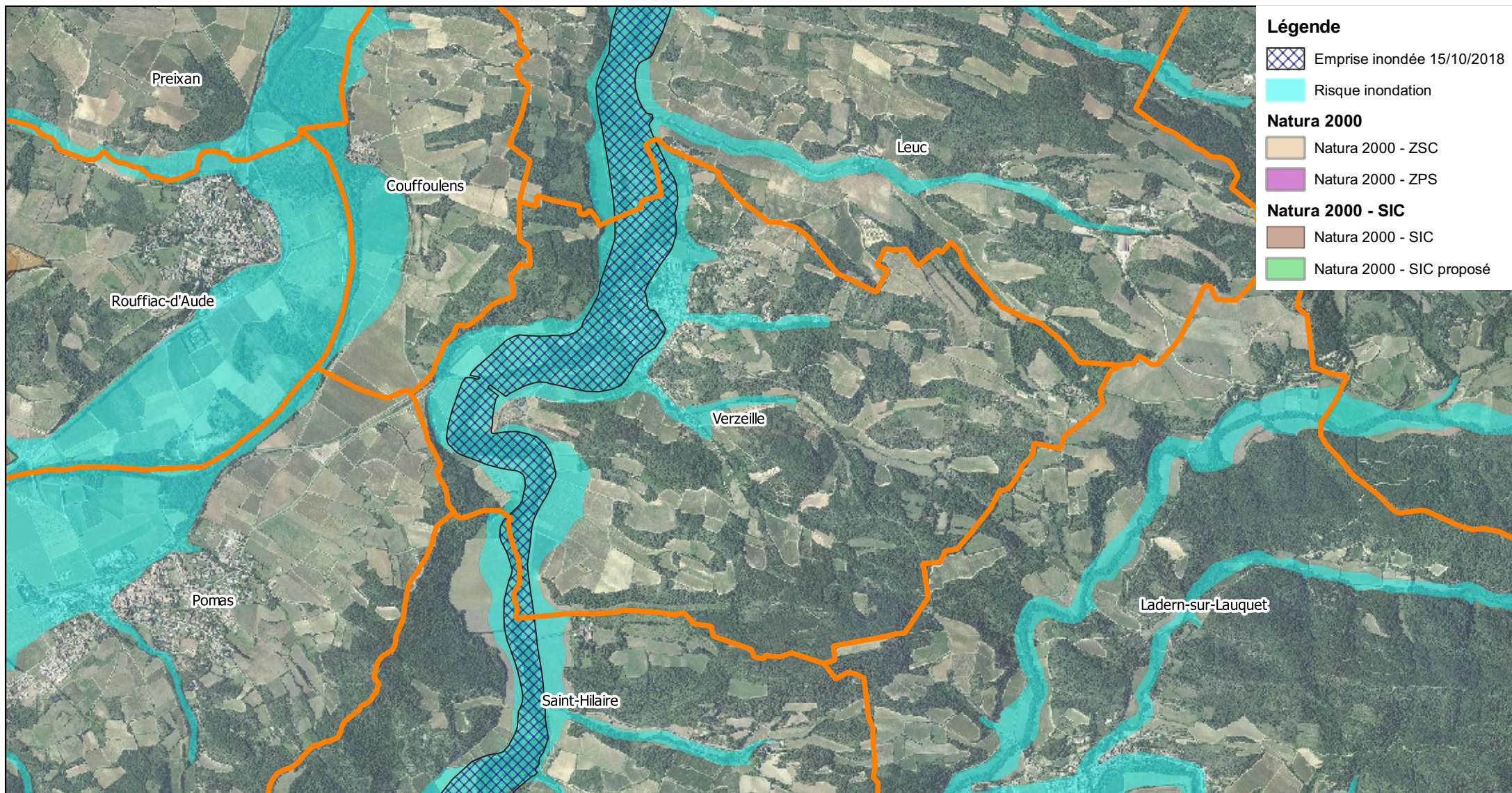

**Demande d'examen au cas par cas d'évaluation environnementale
Enjeux biodiversité - Natura 2000**

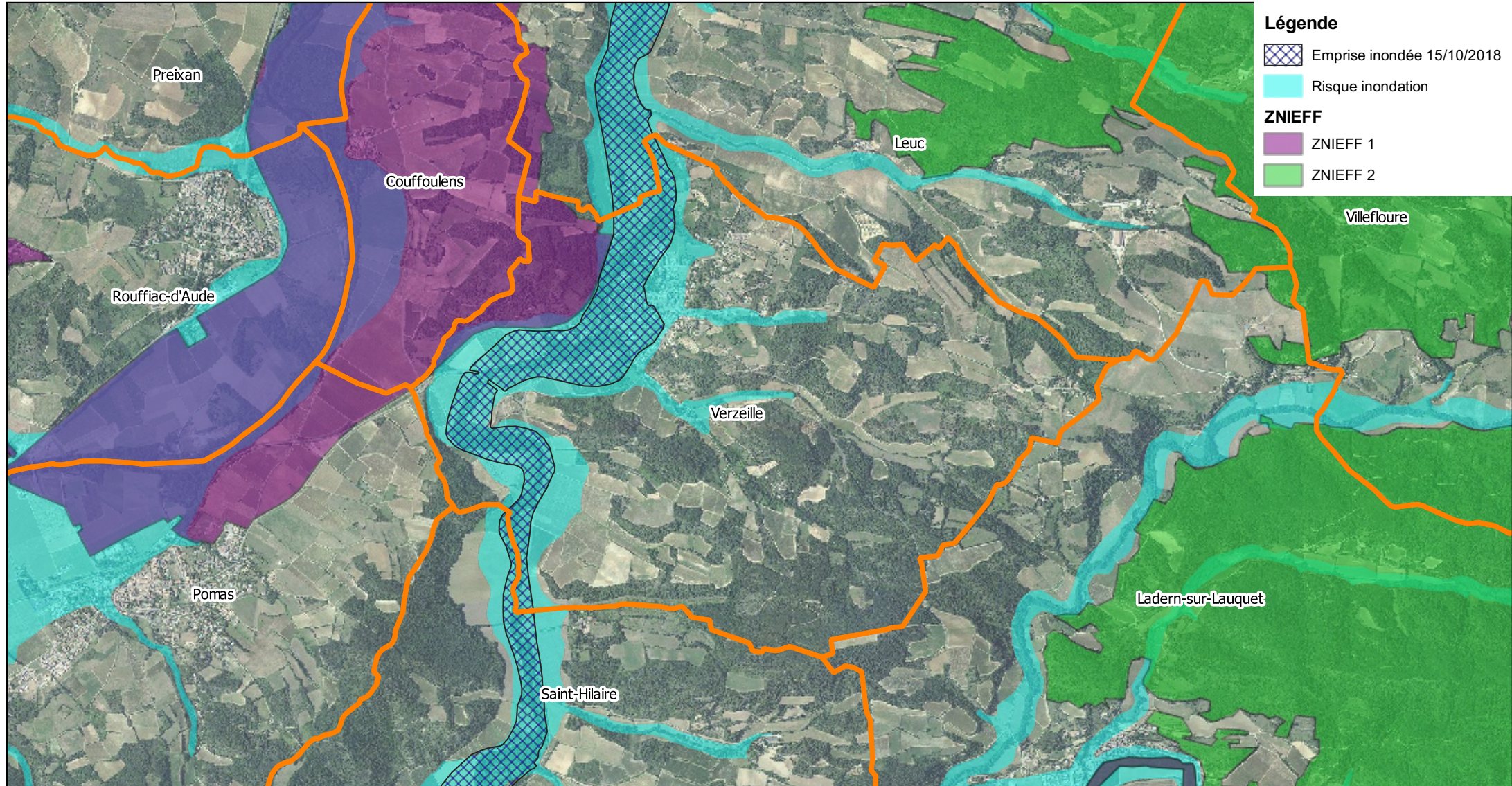

**Demande d'examen au cas par cas d'évaluation environnementale
Enjeux biodiversité - ZNIEFF**



Légende

-  Emprise inondée 15/10/2018
-  Risque inondation
- ZNIEFF**
-  ZNIEFF 1
-  ZNIEFF 2



**Demande d'examen au cas par cas d'évaluation environnementale
Enjeux biodiversité - SRCE**

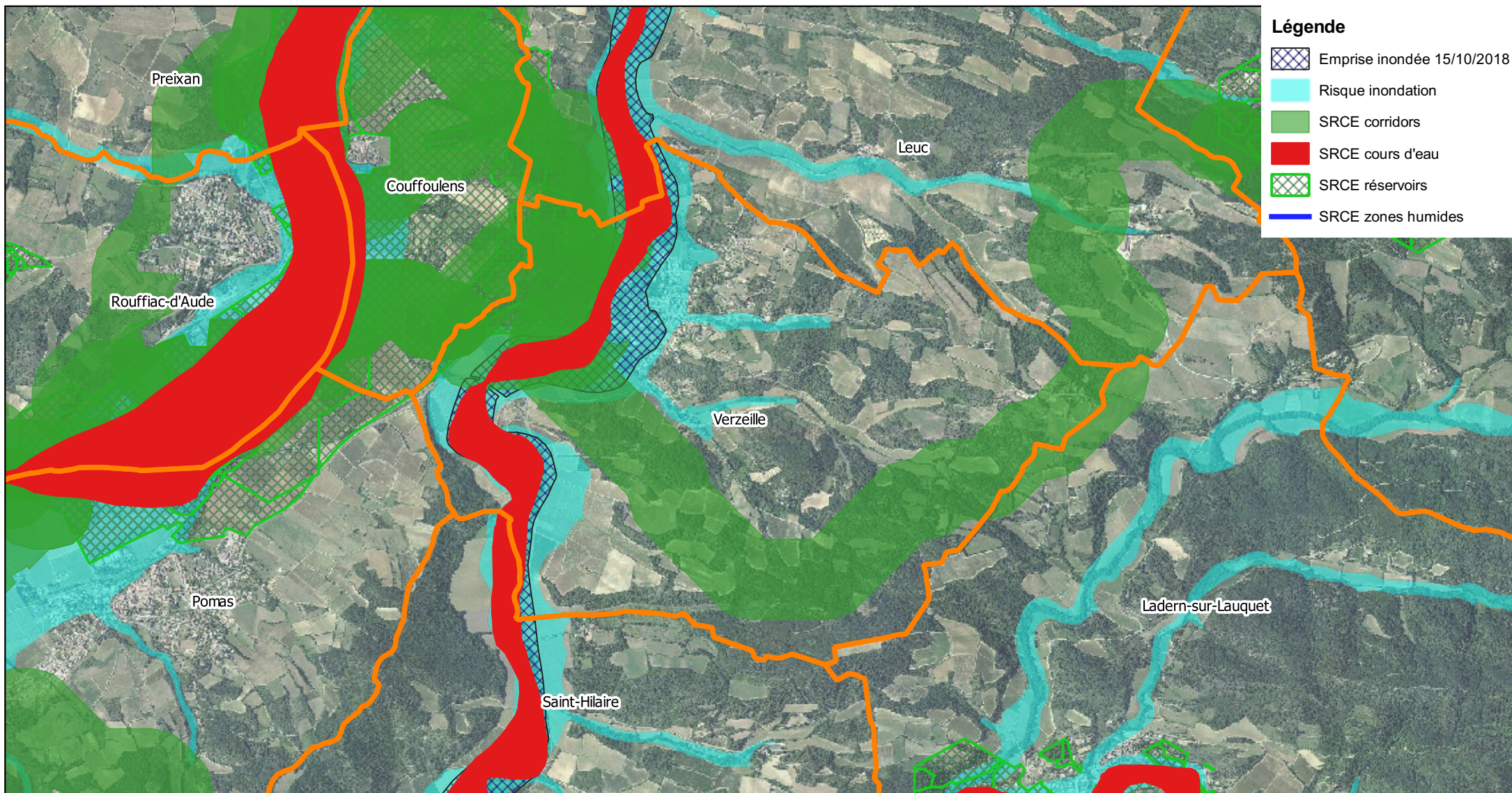

**Demande d'examen au cas par cas d'évaluation environnementale
Enjeux biodiversité - Autres**

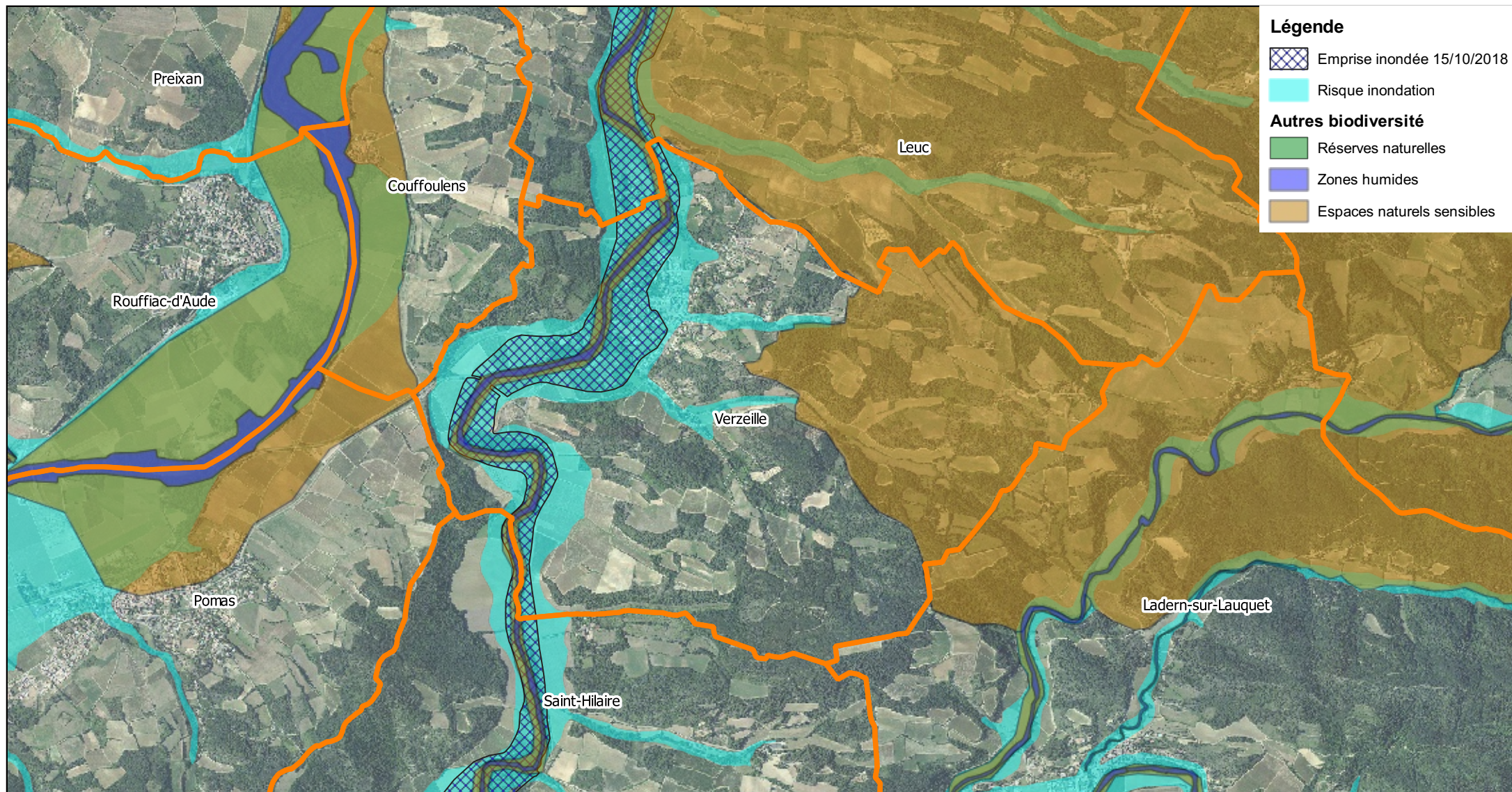

**Demande d'examen au cas par cas d'évaluation environnementale
Enjeux patrimoniaux**

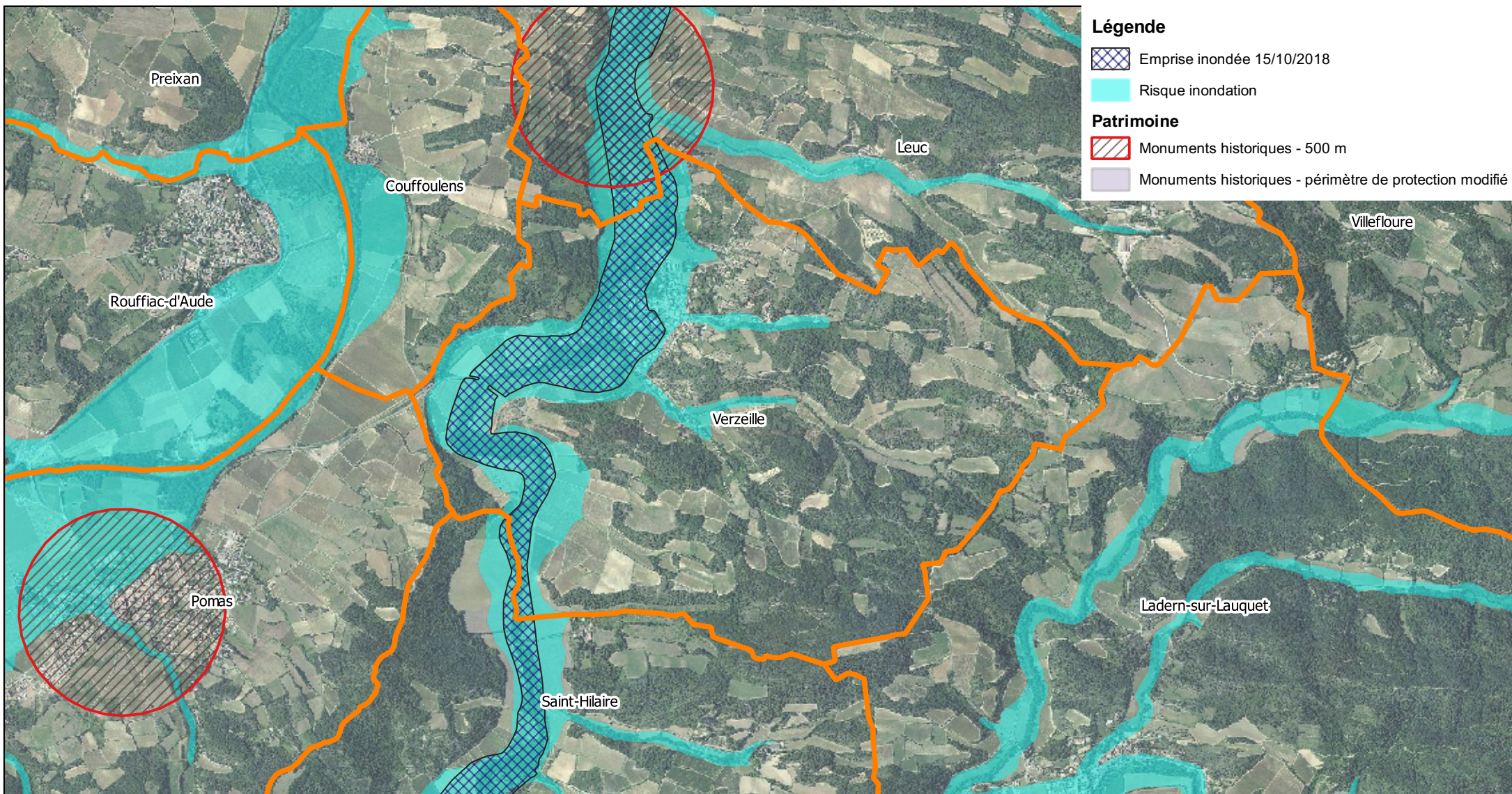

**Demande d'examen au cas par cas d'évaluation environnementale
Enjeux paysagers**

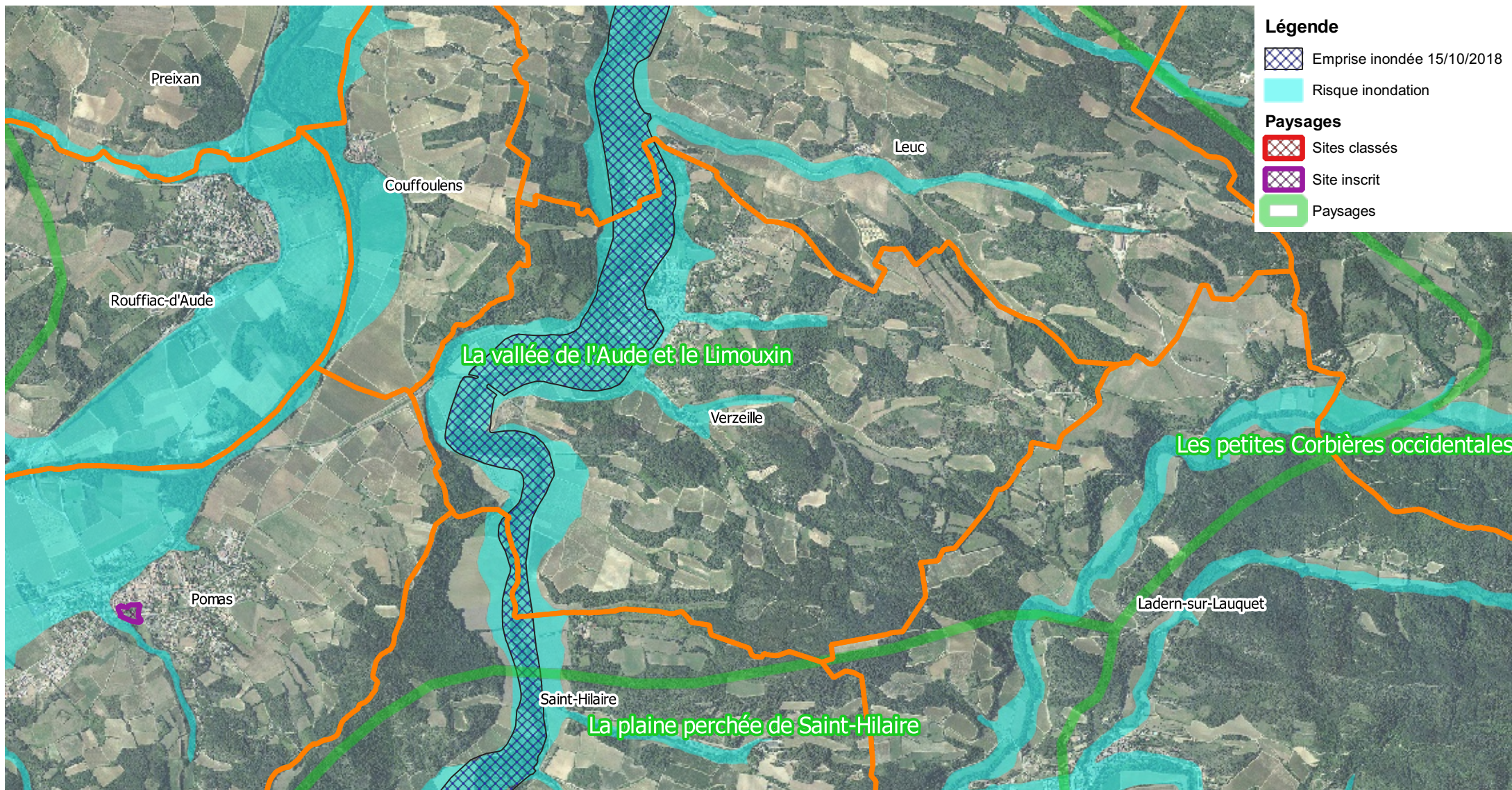

Légende

-  Emprise inondée 15/10/2018
-  Risque inondation
- Paysages**
-  Sites classés
-  Site inscrit
-  Paysages



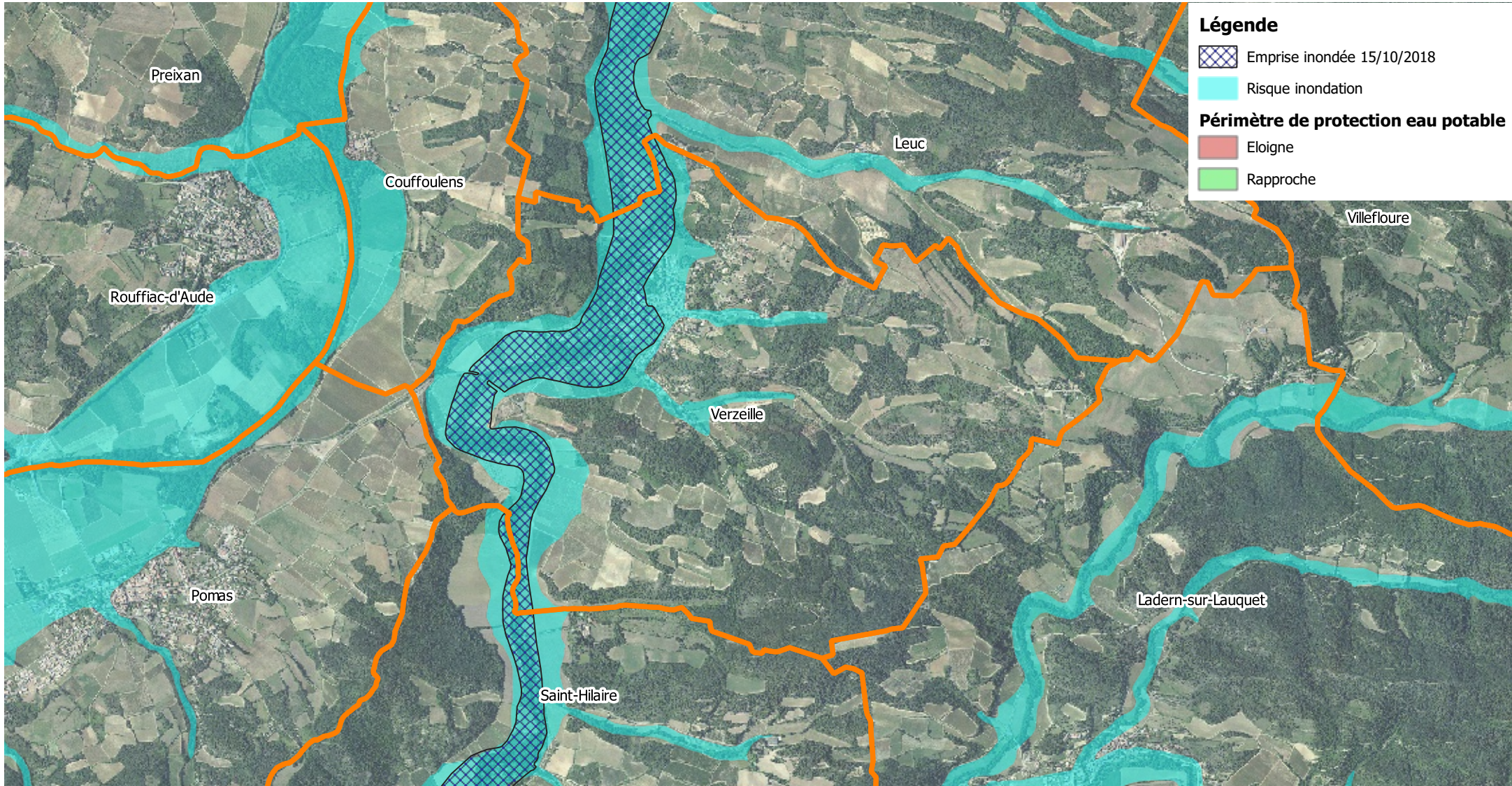



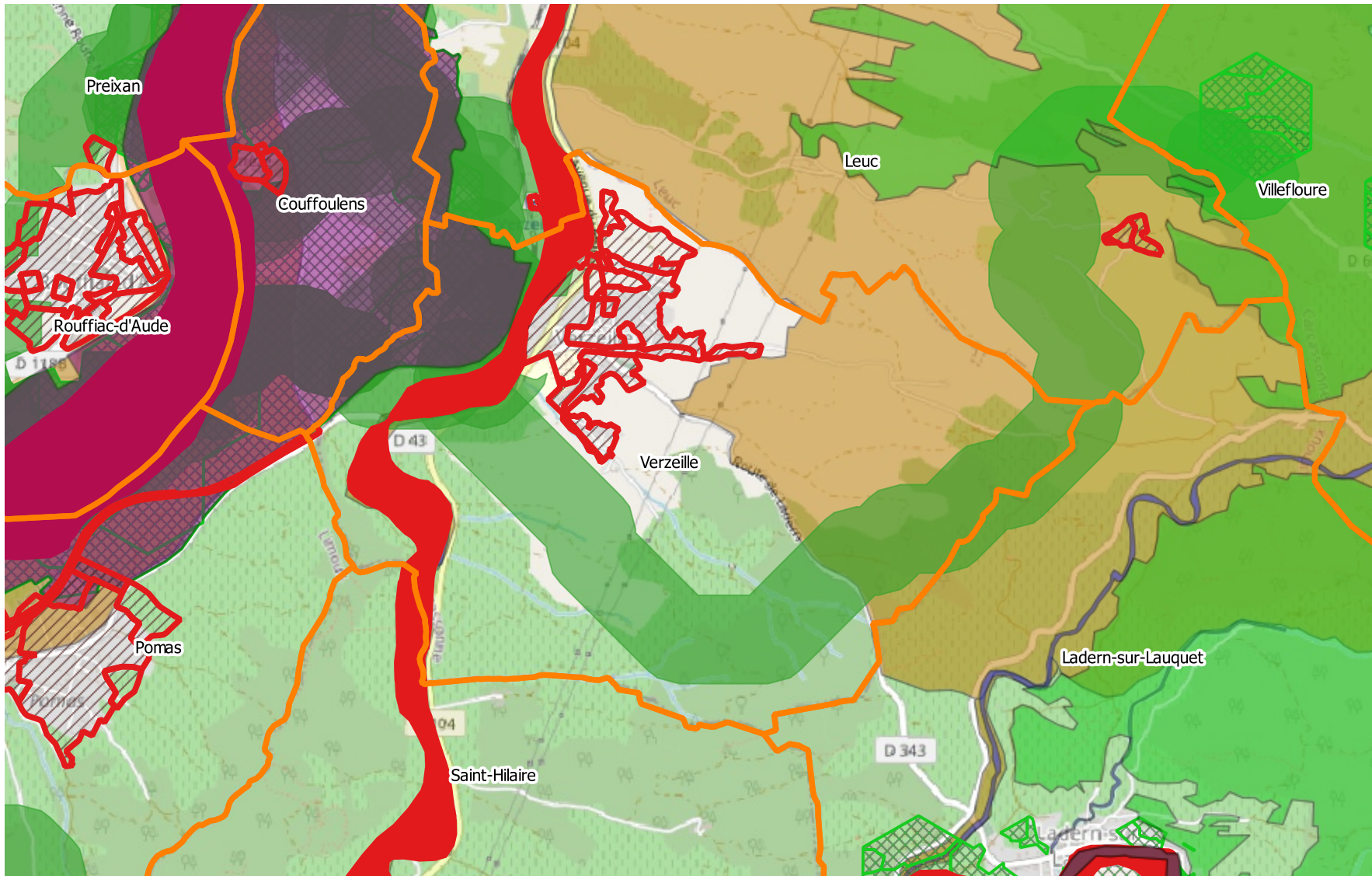







**Demande d'examen au cas par cas d'évaluation environnementale
Enjeux pollution des eaux**



**Demande d'examen au cas par cas d'évaluation environnementale
Zones d'urbanisation - sensibilité environnementale**



Légende

-  Zones d'urbanisation
- Biodiversité**
- SRCE**
-  SRCE cours d'eau
-  SRCE zones humides
-  SRCE corridors
-  SRCE réservoirs
- Natura 2000**
-  Natura 2000 - ZSC
-  Natura 2000 - ZPS
-  Natura 2000 - SIC
-  Natura 2000 - SIC proposé
- ZNIEFF**
-  ZNIEFF 1
-  ZNIEFF 2
- Autres**
-  Réserves naturelles
-  Zones humides
-  Espaces naturels sensibles

0 750 1 500 m



**BASSINS VERSANTS DU LAUQUET,
DU TORON ET DU FOUNT-GUILHEM
PRESCRIPTION ET REVISION DU PPRI**

Villar-Saint-Anselme

**Demande d'examen au cas par cas
d'évaluation environnementale**

Annexe cartographique

**Demande d'examen au cas par cas d'évaluation environnementale
Périmètre de la demande d'examen au cas par cas**

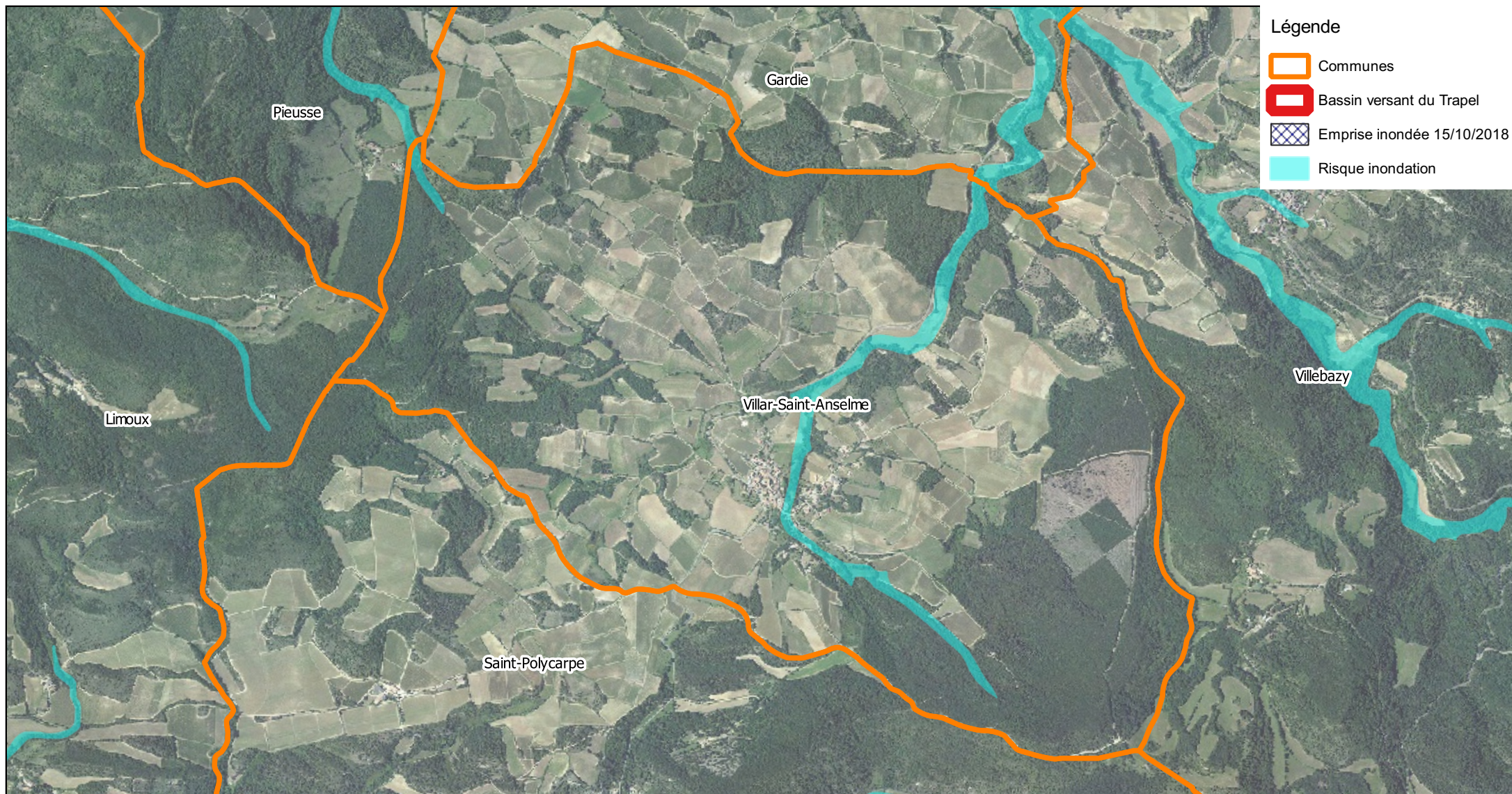



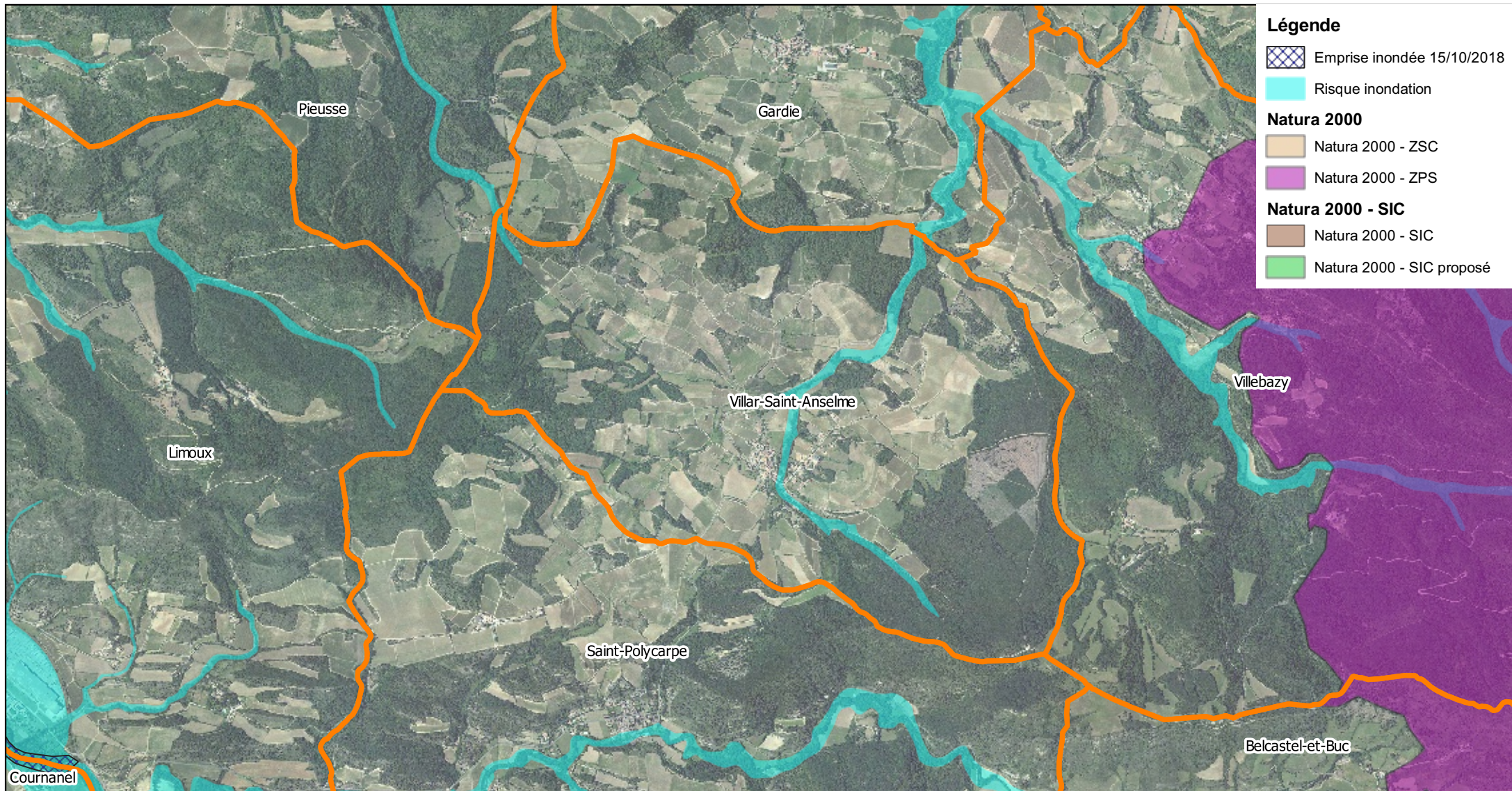

**Demande d'examen au cas par cas d'évaluation environnementale
Enjeux biodiversité - Natura 2000**

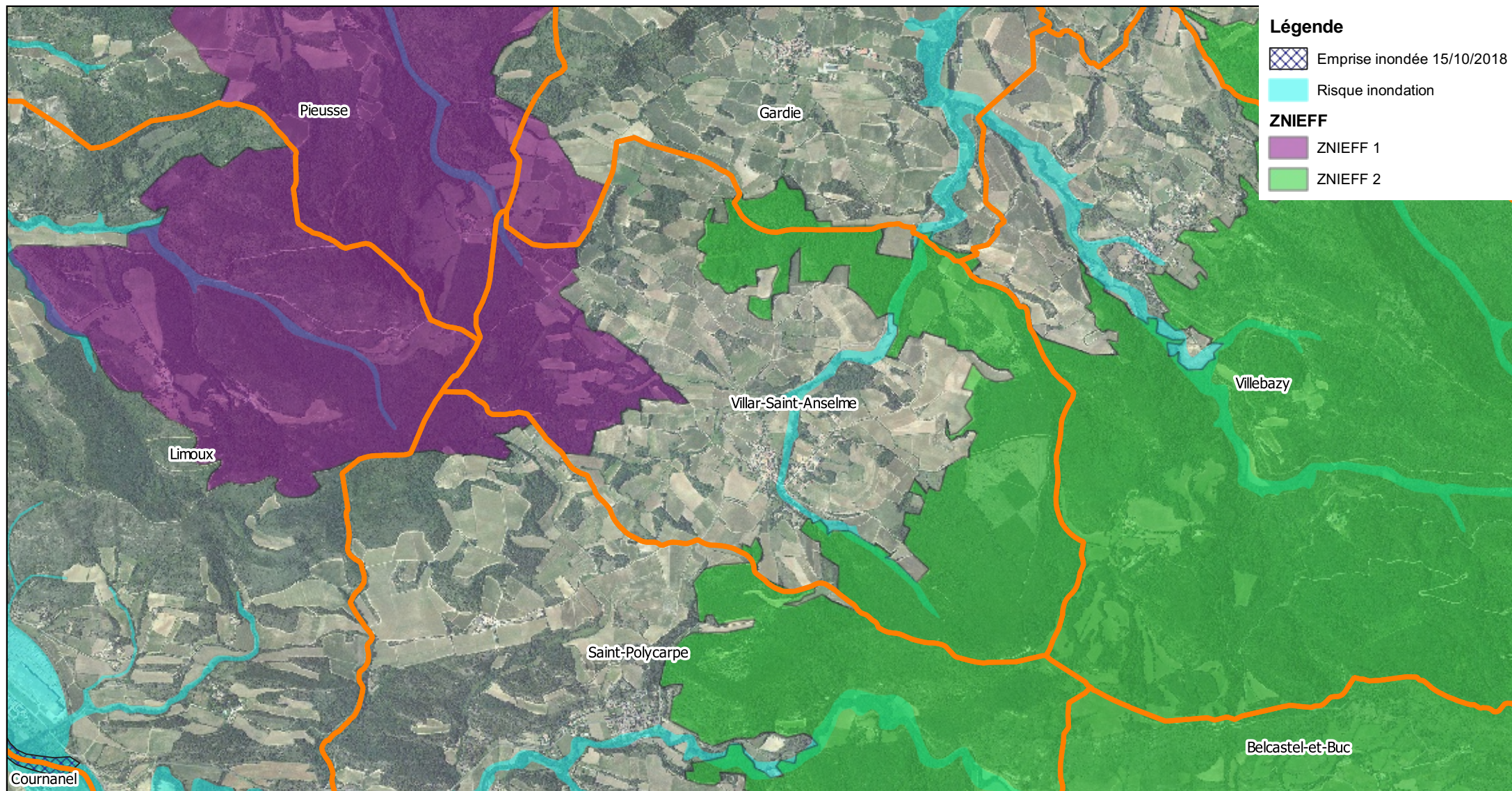

**Demande d'examen au cas par cas d'évaluation environnementale
Enjeux biodiversité - ZNIEFF**



Légende

-  Emprise inondée 15/10/2018
-  Risque inondation
- ZNIEFF**
-  ZNIEFF 1
-  ZNIEFF 2

**Demande d'examen au cas par cas d'évaluation environnementale
Enjeux biodiversité - SRCE**

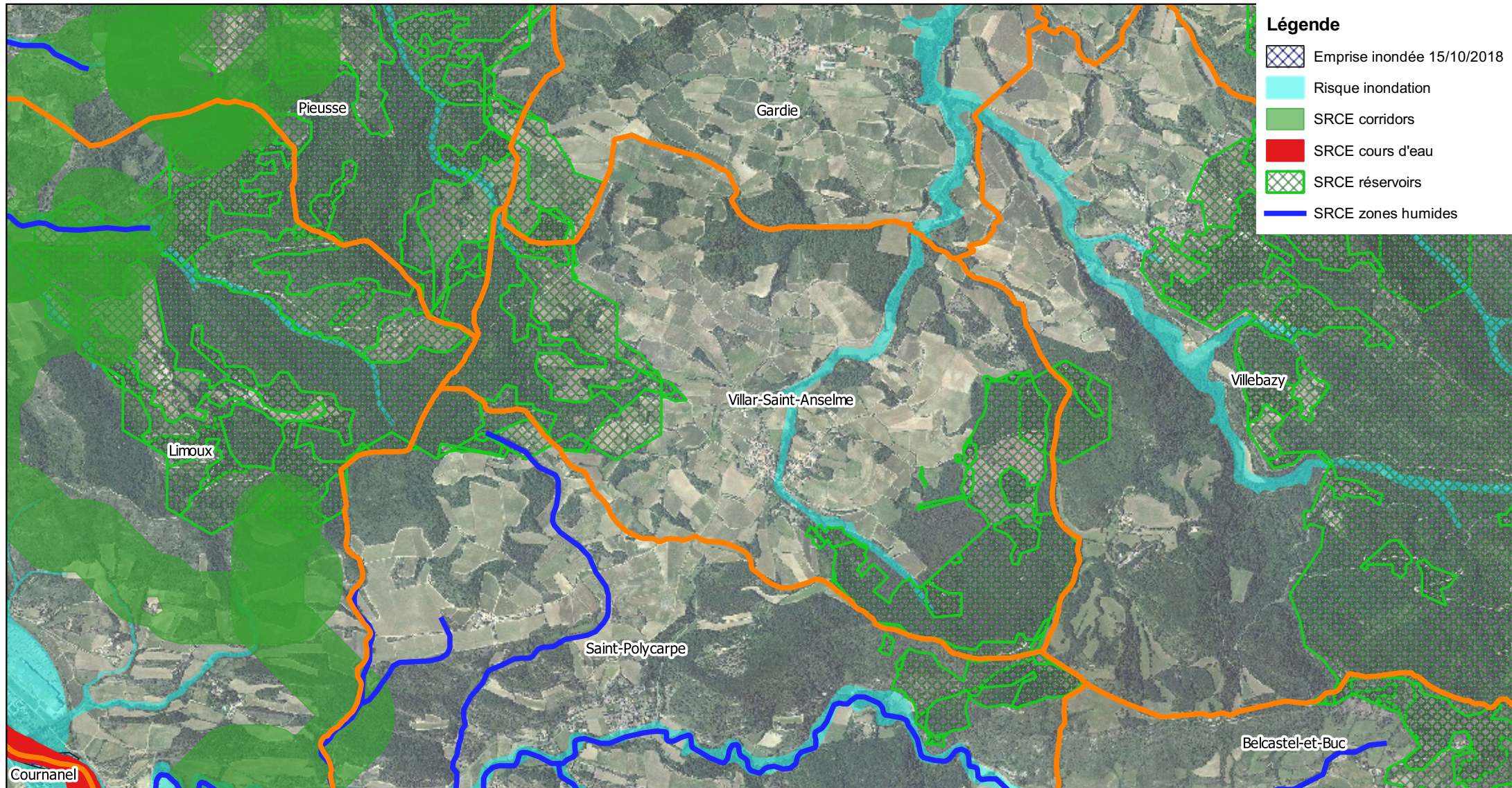

**Demande d'examen au cas par cas d'évaluation environnementale
Enjeux biodiversité - Autres**

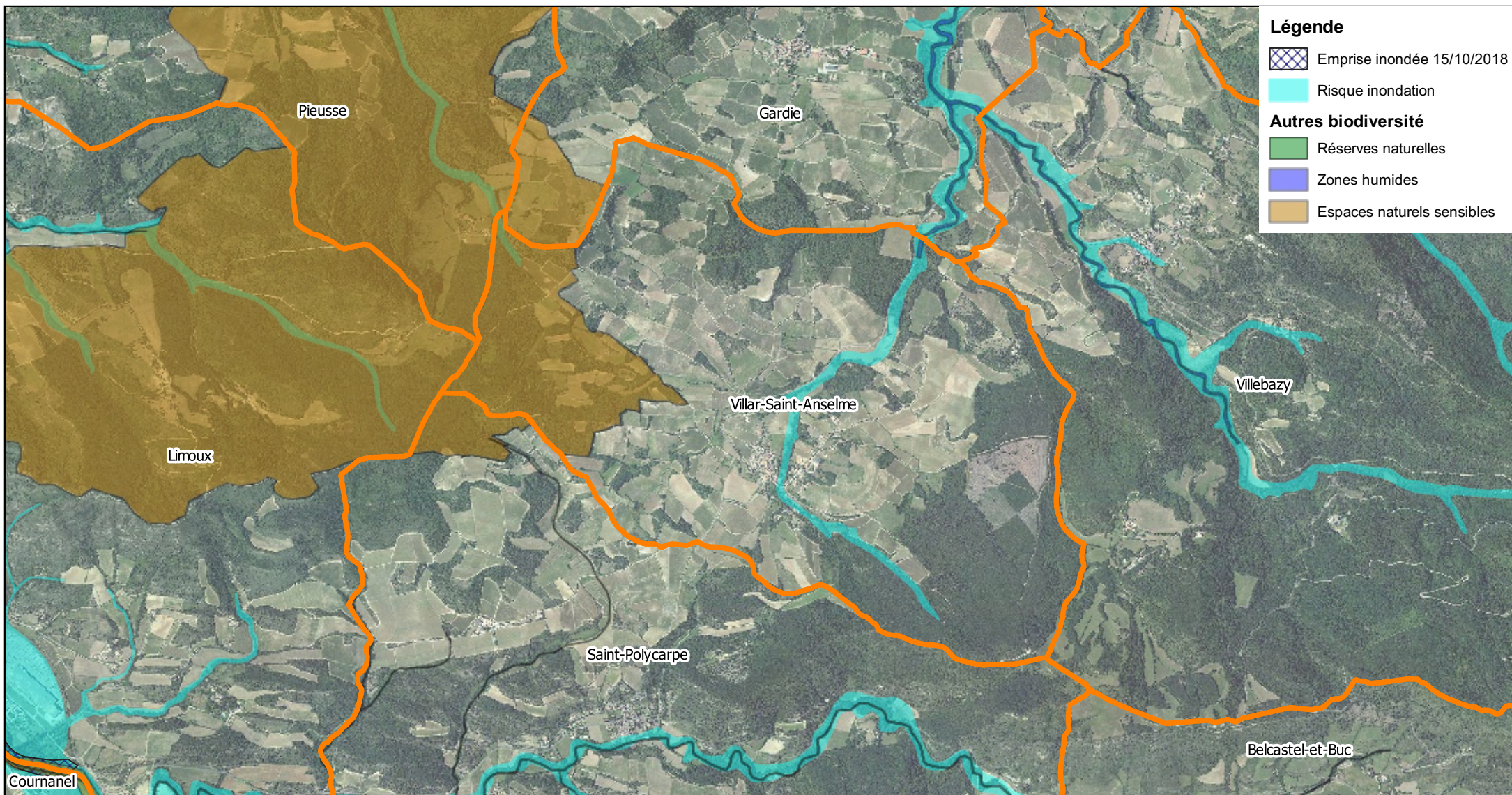

Demande d'examen au cas par cas d'évaluation environnementale Enjeux patrimoniaux

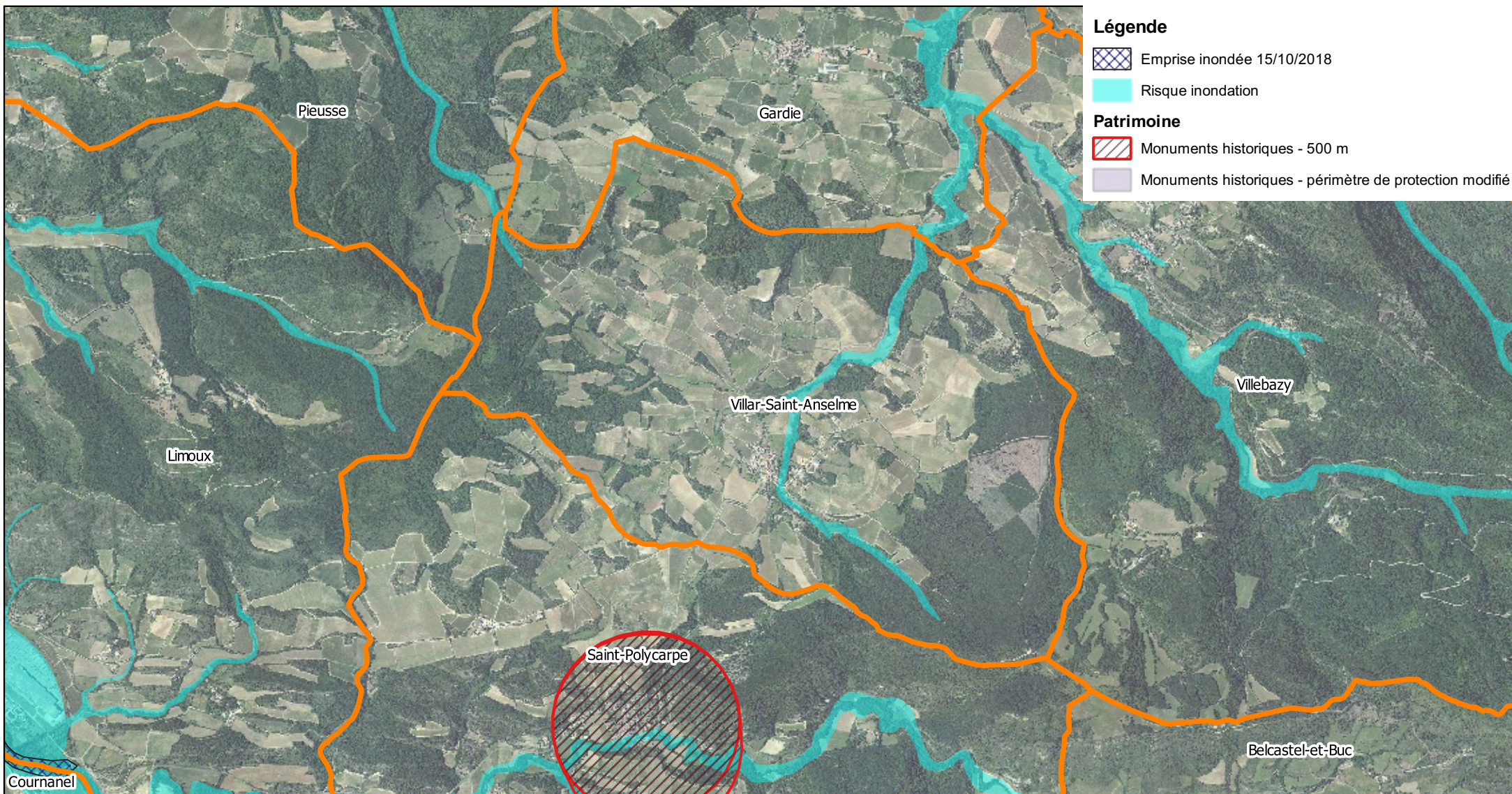

Demande d'examen au cas par cas d'évaluation environnementale Enjeux paysagers

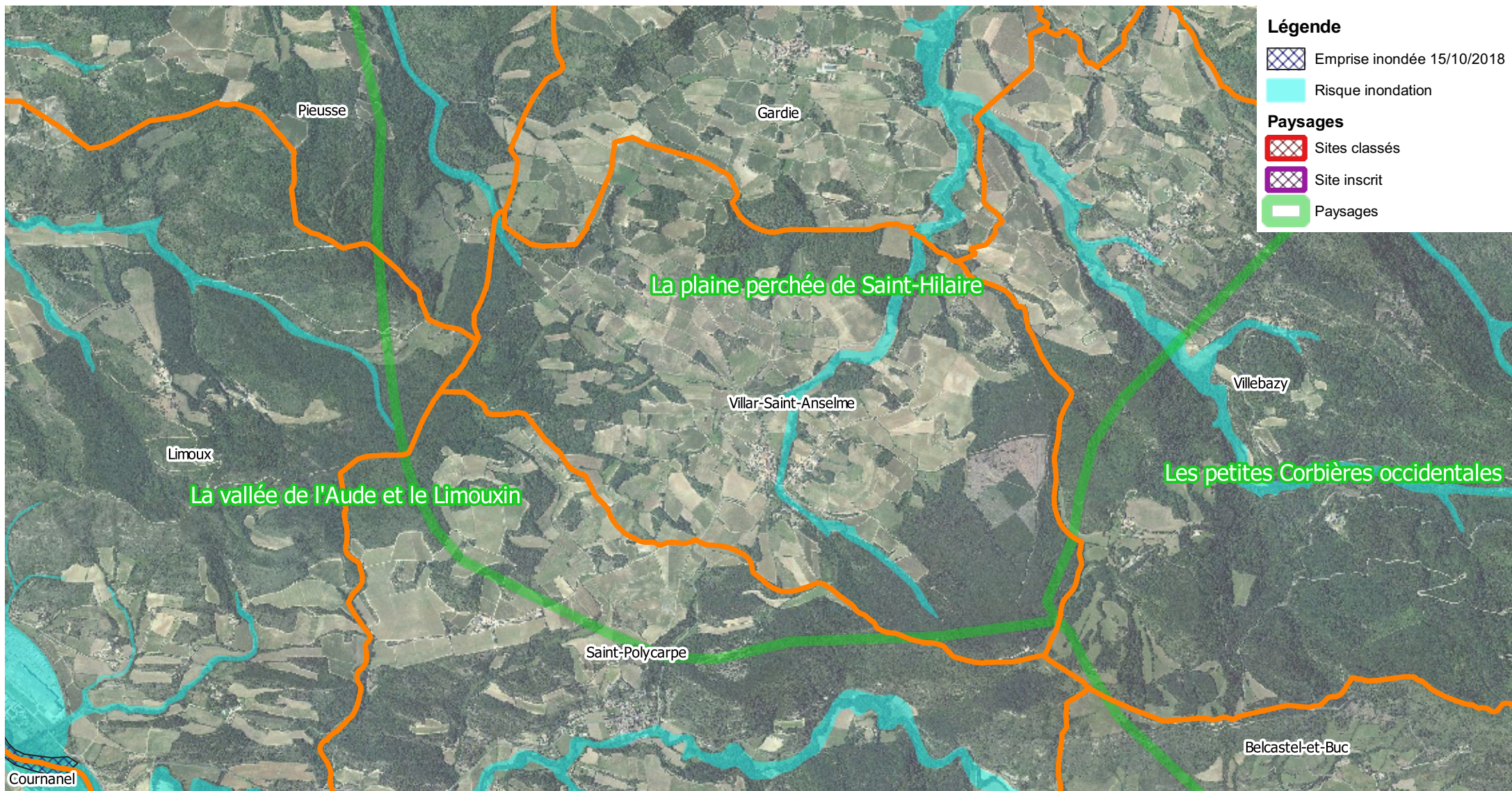

Demande d'examen au cas par cas d'évaluation environnementale Enjeux pollution des eaux

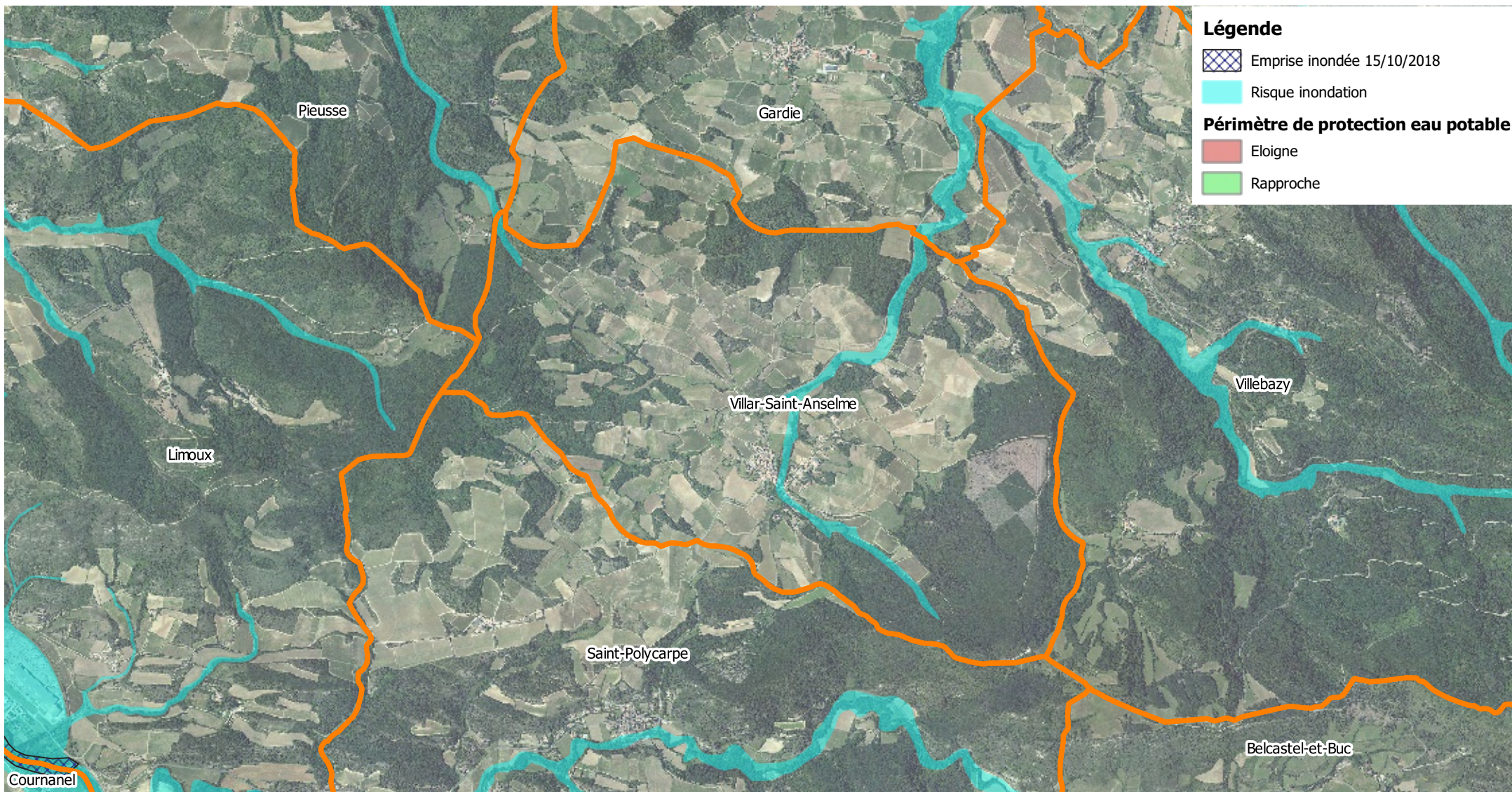

Demande d'examen au cas par cas d'évaluation environnementale

Zones d'urbanisation - sensibilité environnementale

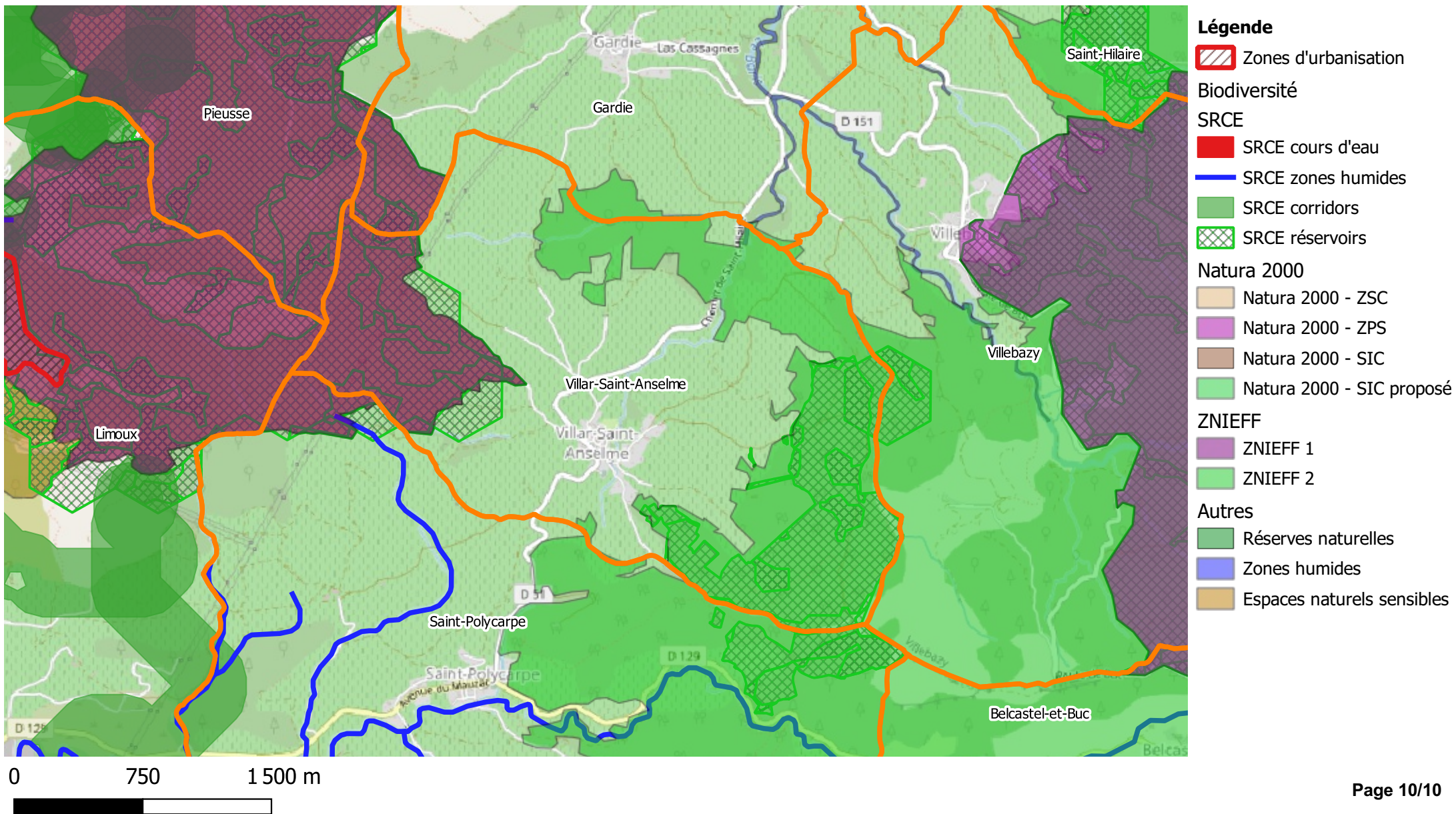

**BASSINS VERSANTS DU LAUQUET,
DU TORON ET DU FOUNT-GUILHEM
PRESCRIPTION ET REVISION DU PPRI**

Villebazy

**Demande d'examen au cas par cas
d'évaluation environnementale**

Annexe cartographique

Demande d'examen au cas par cas d'évaluation environnementale
Périmètre de la demande d'examen au cas par cas



Demande d'examen au cas par cas d'évaluation environnementale Enjeux biodiversité - Natura 2000

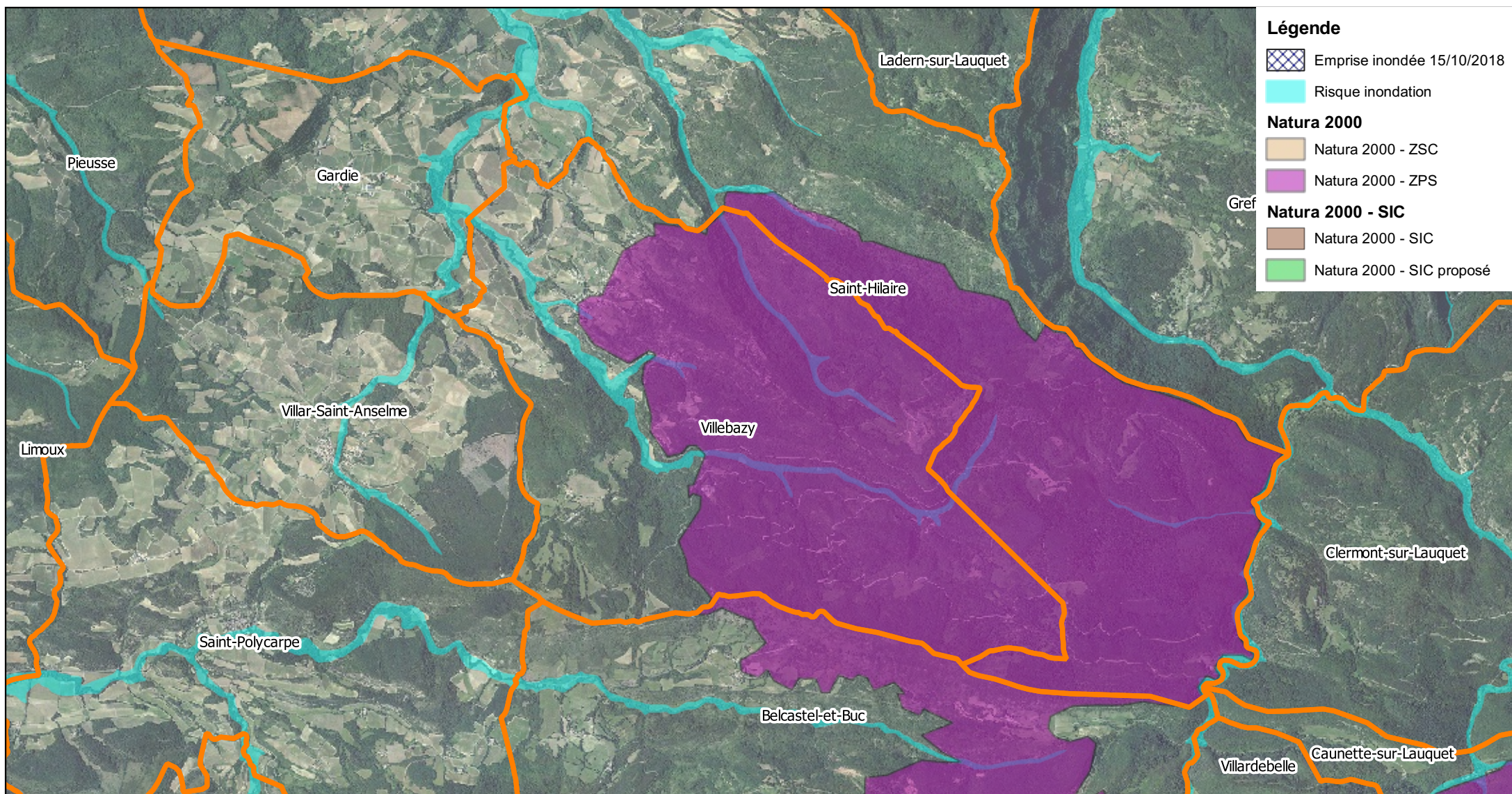

**Demande d'examen au cas par cas d'évaluation environnementale
Enjeux biodiversité - ZNIEFF**

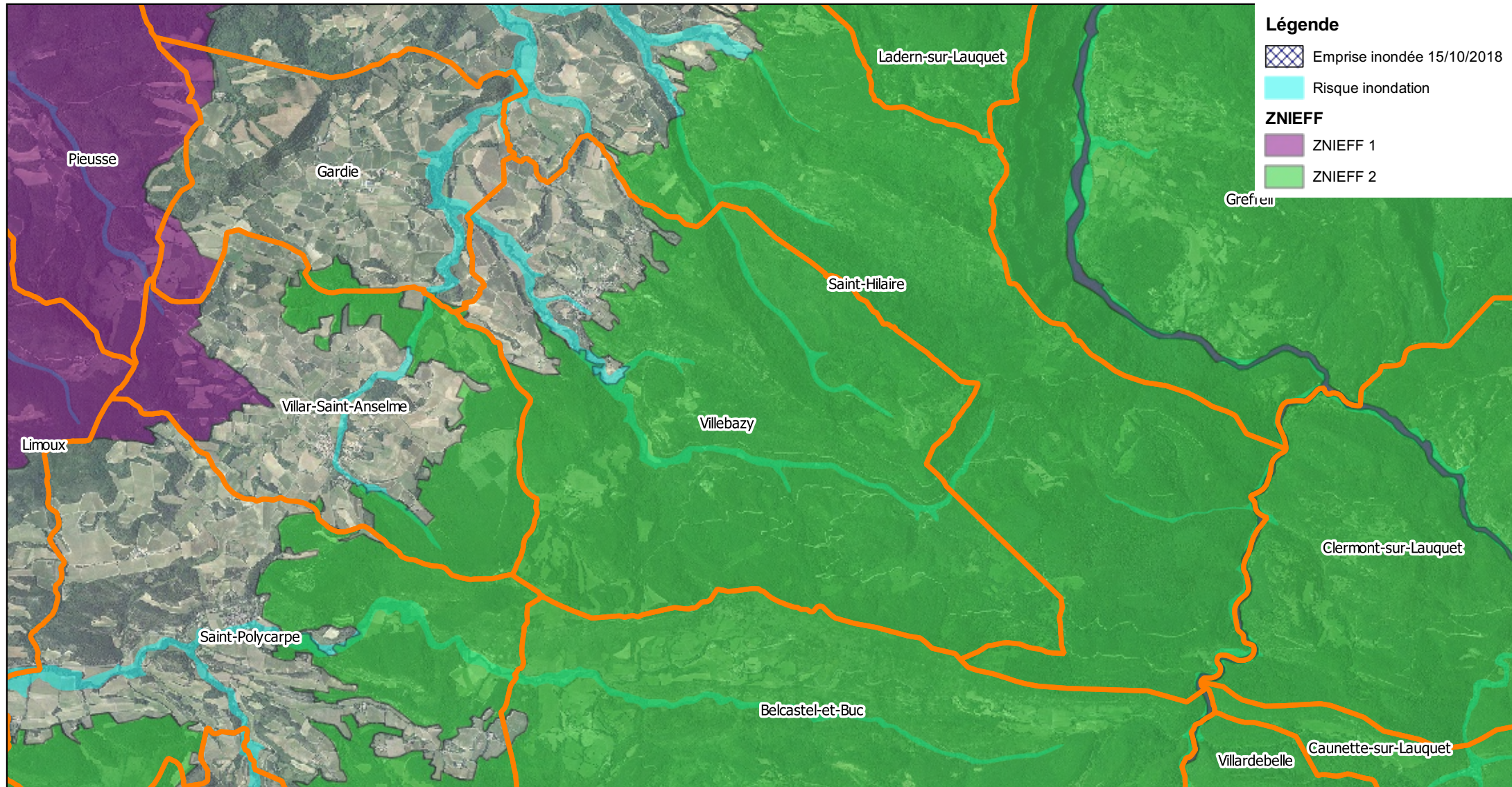

**Demande d'examen au cas par cas d'évaluation environnementale
Enjeux biodiversité - SRCE**

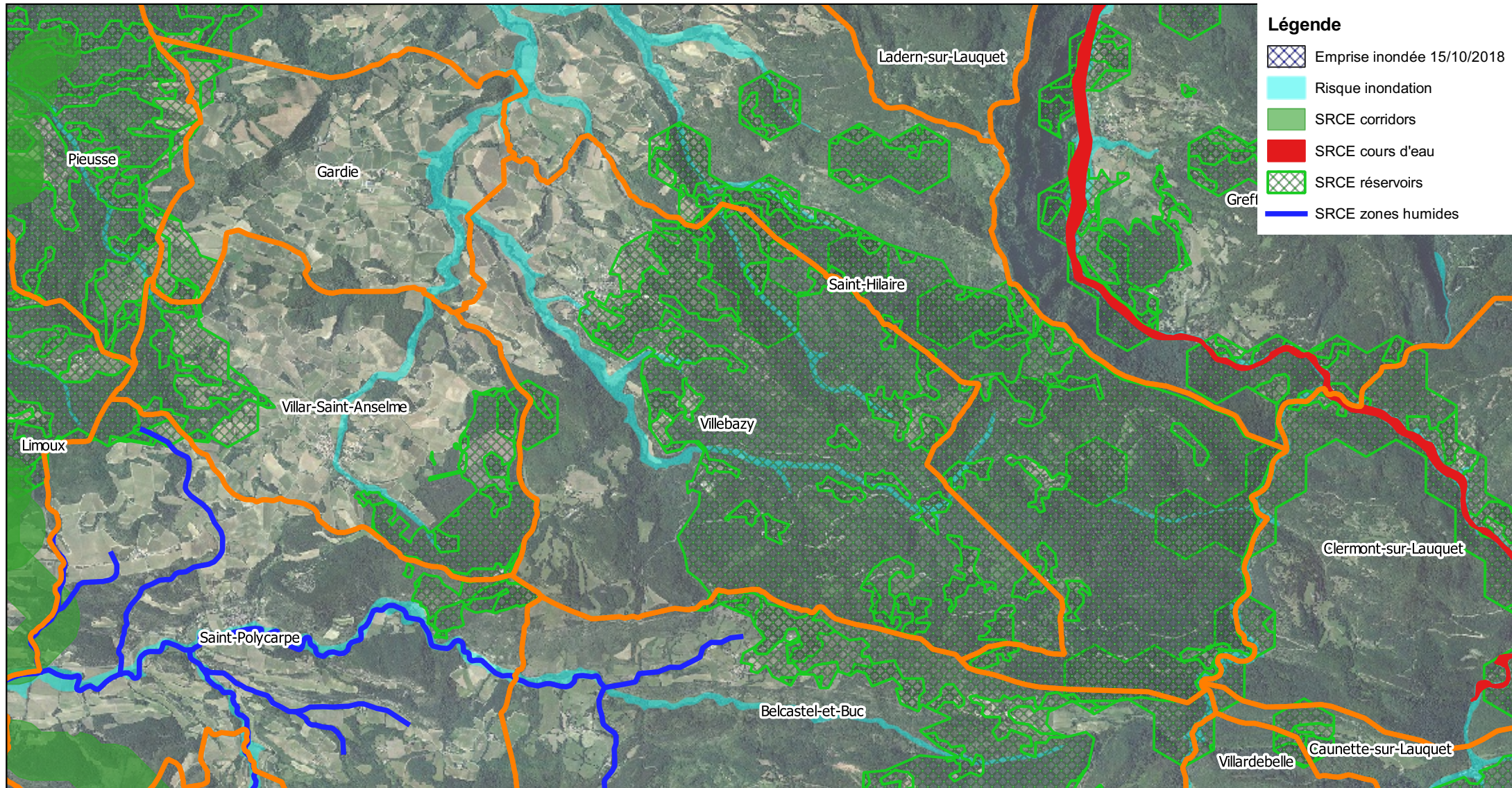

**Demande d'examen au cas par cas d'évaluation environnementale
Enjeux biodiversité - Autres**

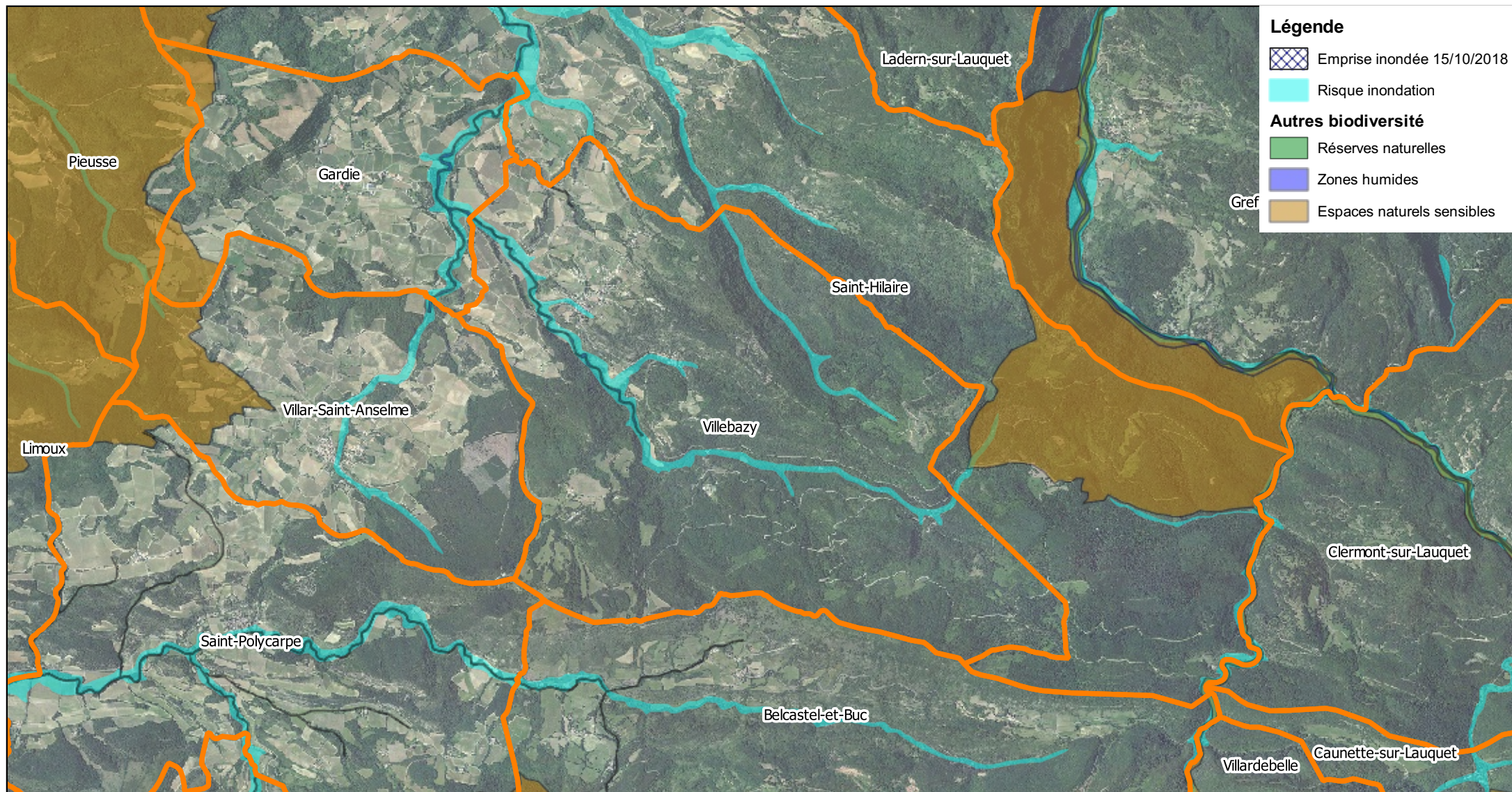

Demande d'examen au cas par cas d'évaluation environnementale Enjeux patrimoniaux

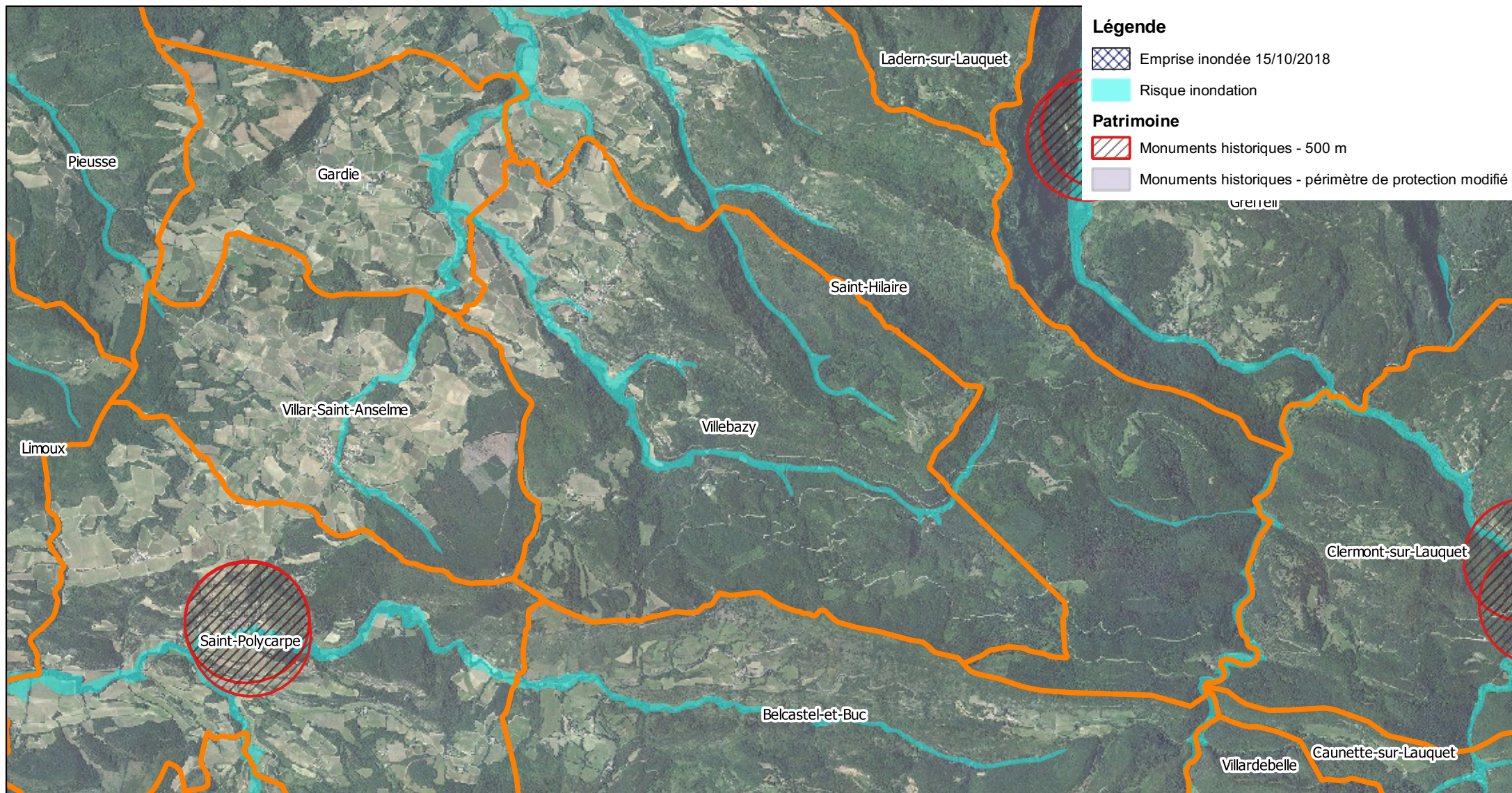

Demande d'examen au cas par cas d'évaluation environnementale Enjeux paysagers

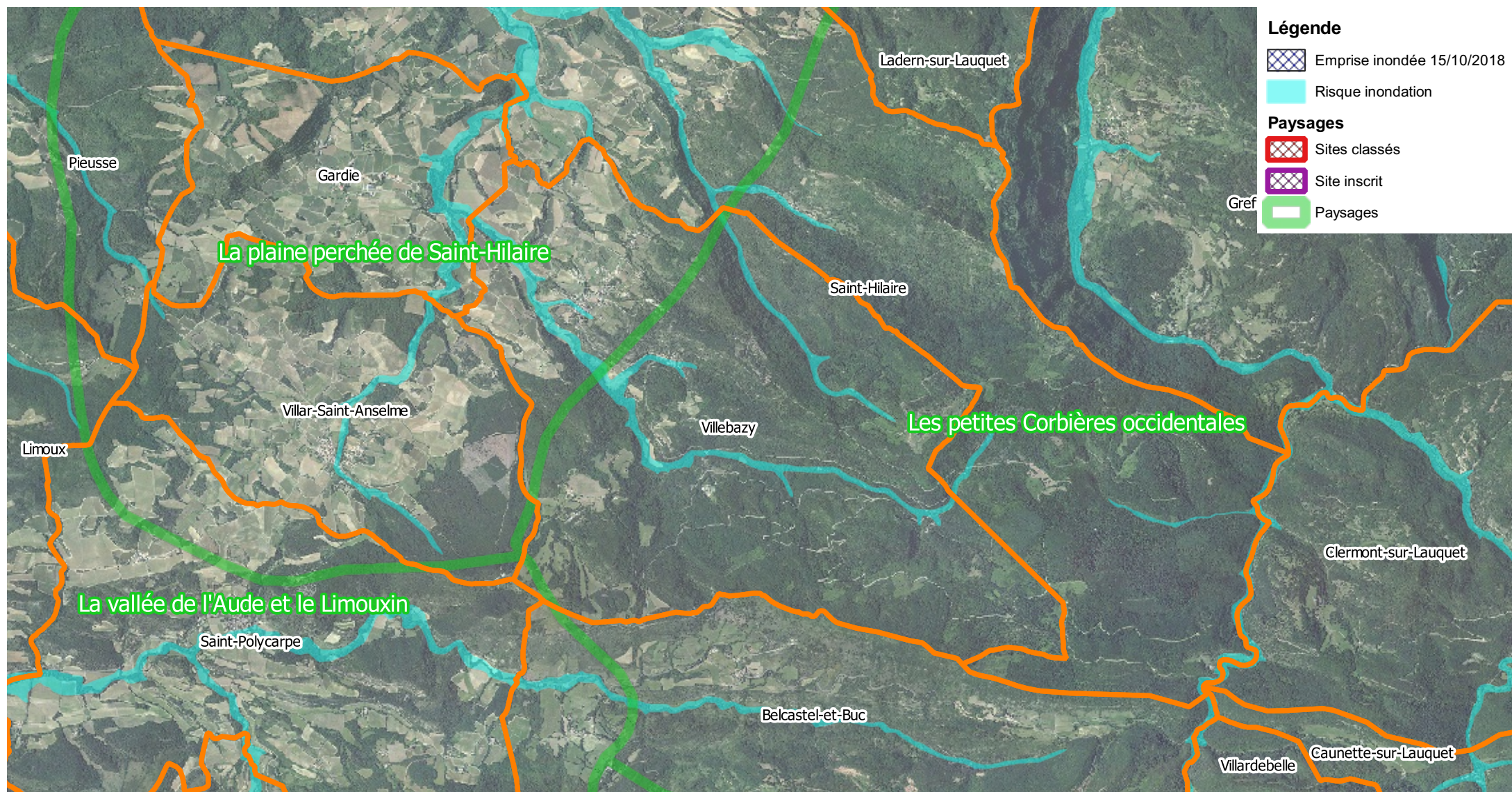

Demande d'examen au cas par cas d'évaluation environnementale Enjeux pollution des eaux

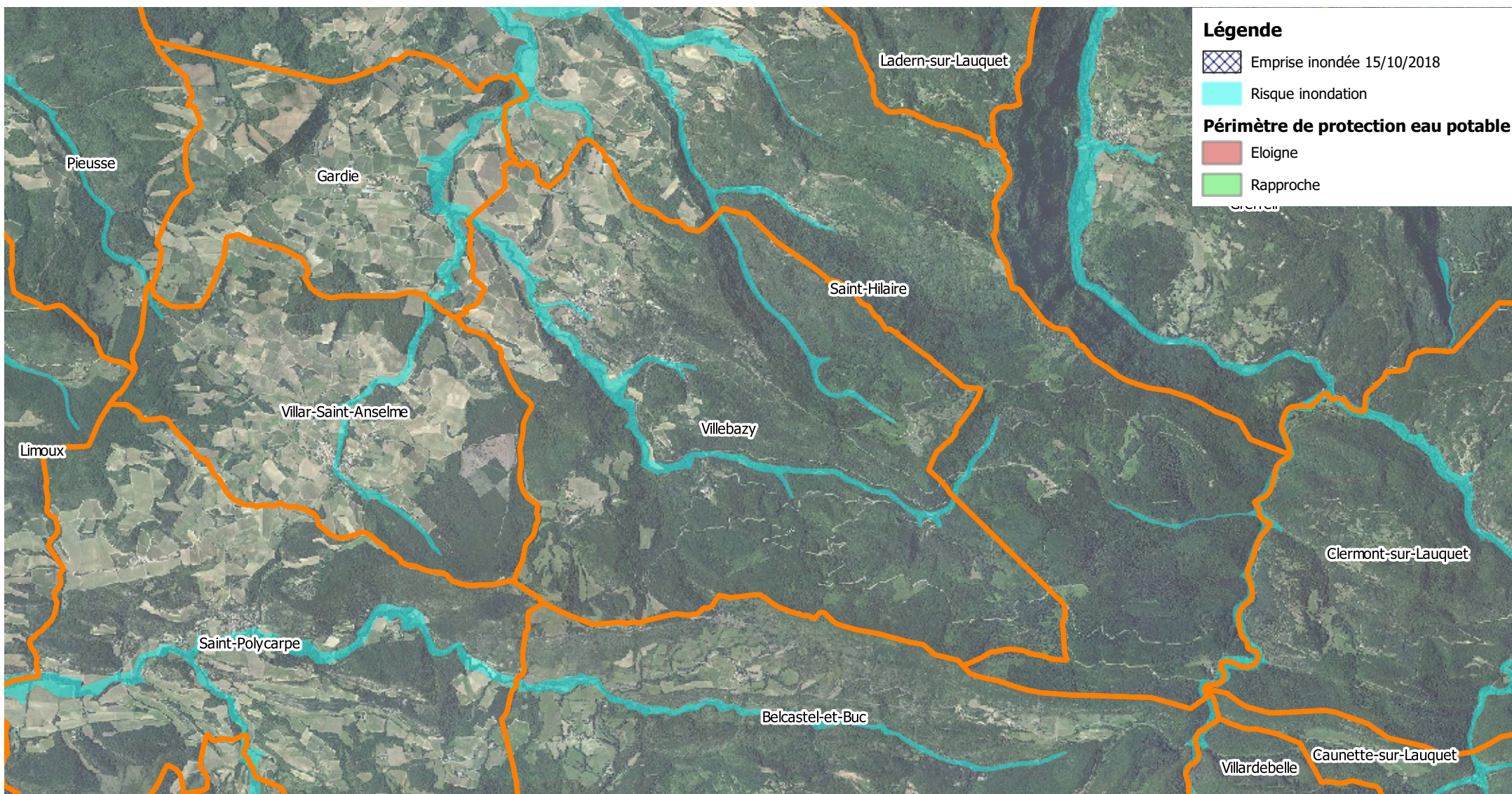





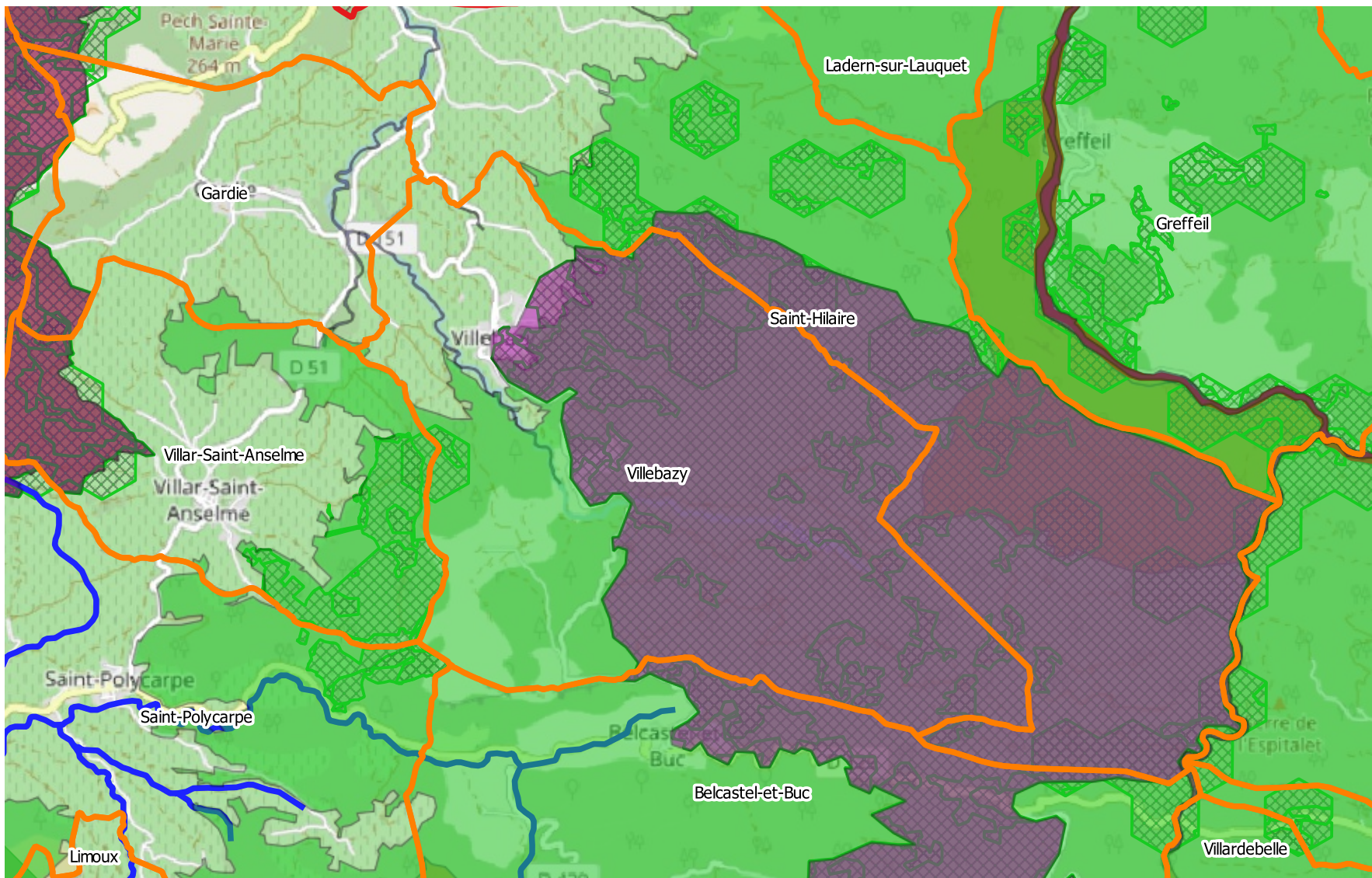









Demande d'examen au cas par cas d'évaluation environnementale

Zones d'urbanisation - sensibilité environnementale



Légende

-  Zones d'urbanisation
- Biodiversité**
- SRCE**
-  SRCE cours d'eau
-  SRCE zones humides
-  SRCE corridors
-  SRCE réservoirs
- Natura 2000**
-  Natura 2000 - ZSC
-  Natura 2000 - ZPS
-  Natura 2000 - SIC
-  Natura 2000 - SIC proposé
- ZNIEFF**
-  ZNIEFF 1
-  ZNIEFF 2
- Autres**
-  Réserves naturelles
-  Zones humides
-  Espaces naturels sensibles

0 750 1 500 m



**BASSINS VERSANTS DU LAUQUET,
DU TORON ET DU FOUNT-GUILHEM
PRESCRIPTION ET REVISION DU PPRI**

Villefloure

**Demande d'examen au cas par cas
d'évaluation environnementale**

Annexe cartographique

Demande d'examen au cas par cas d'évaluation environnementale Périmètre de la demande d'examen au cas par cas

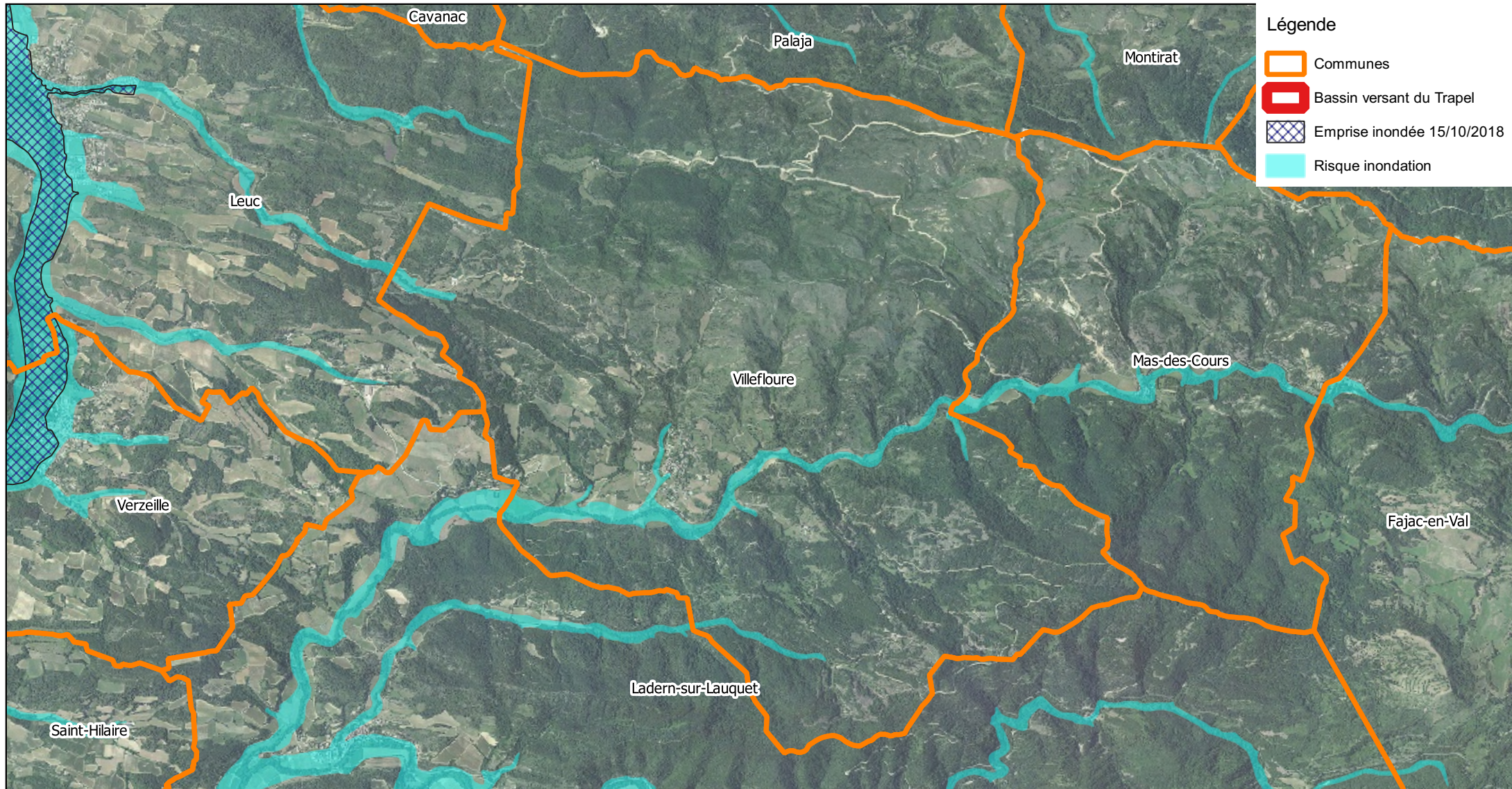

Demande d'examen au cas par cas d'évaluation environnementale Enjeux biodiversité - Natura 2000

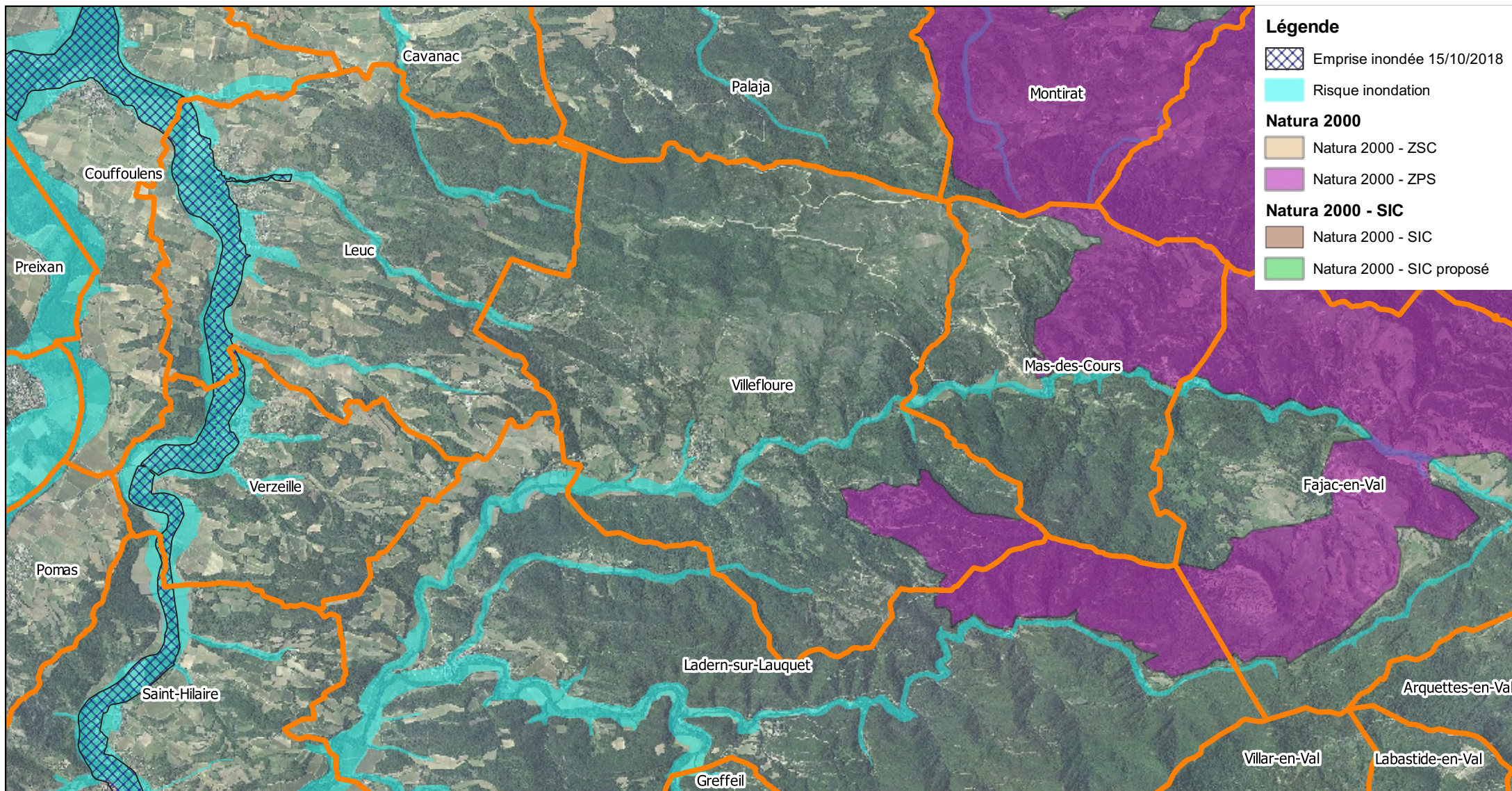

Demande d'examen au cas par cas d'évaluation environnementale Enjeux biodiversité - ZNIEFF



**Demande d'examen au cas par cas d'évaluation environnementale
Enjeux biodiversité - SRCE**

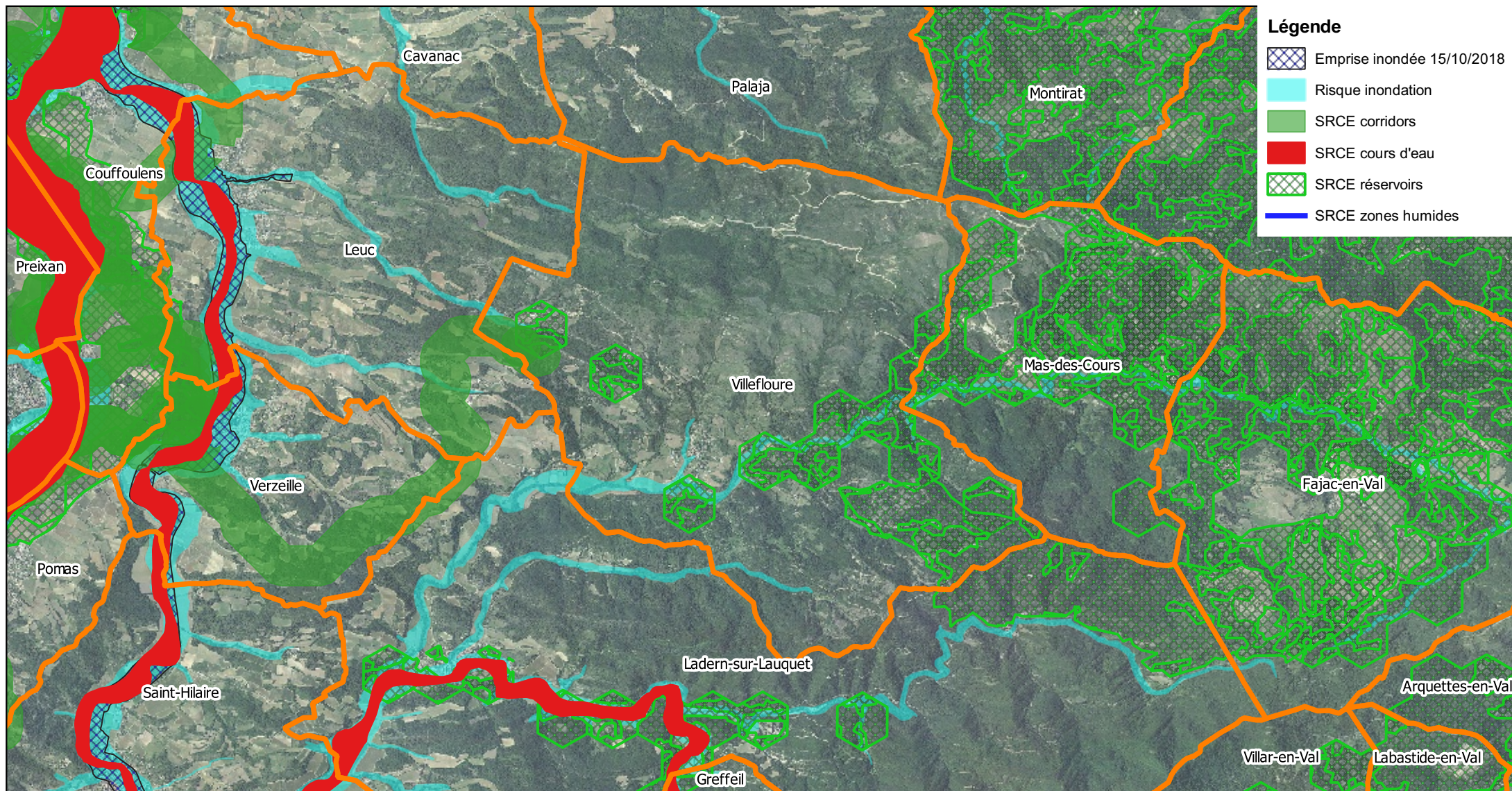

Demande d'examen au cas par cas d'évaluation environnementale Enjeux biodiversité - Autres

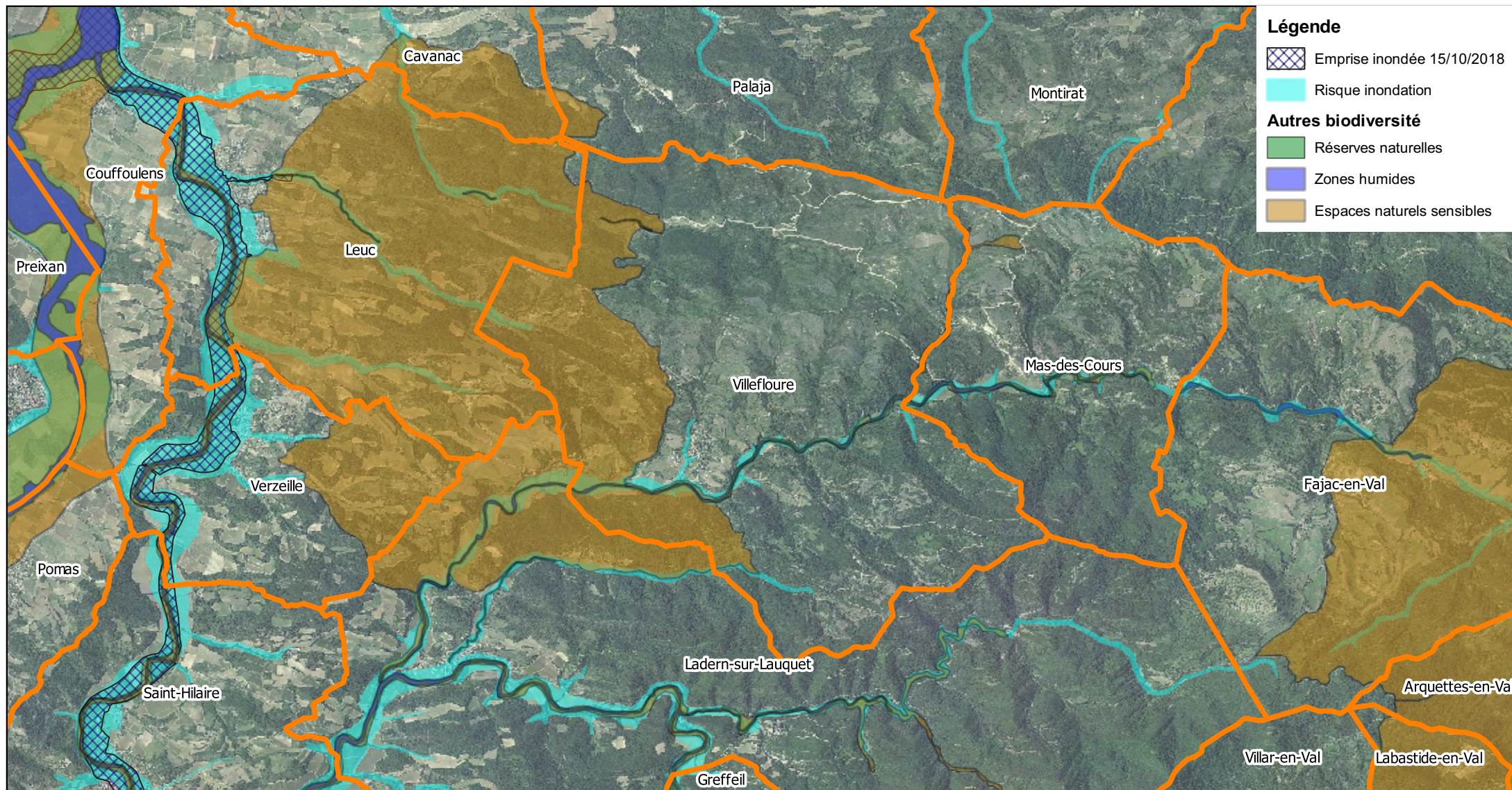

Demande d'examen au cas par cas d'évaluation environnementale Enjeux patrimoniaux

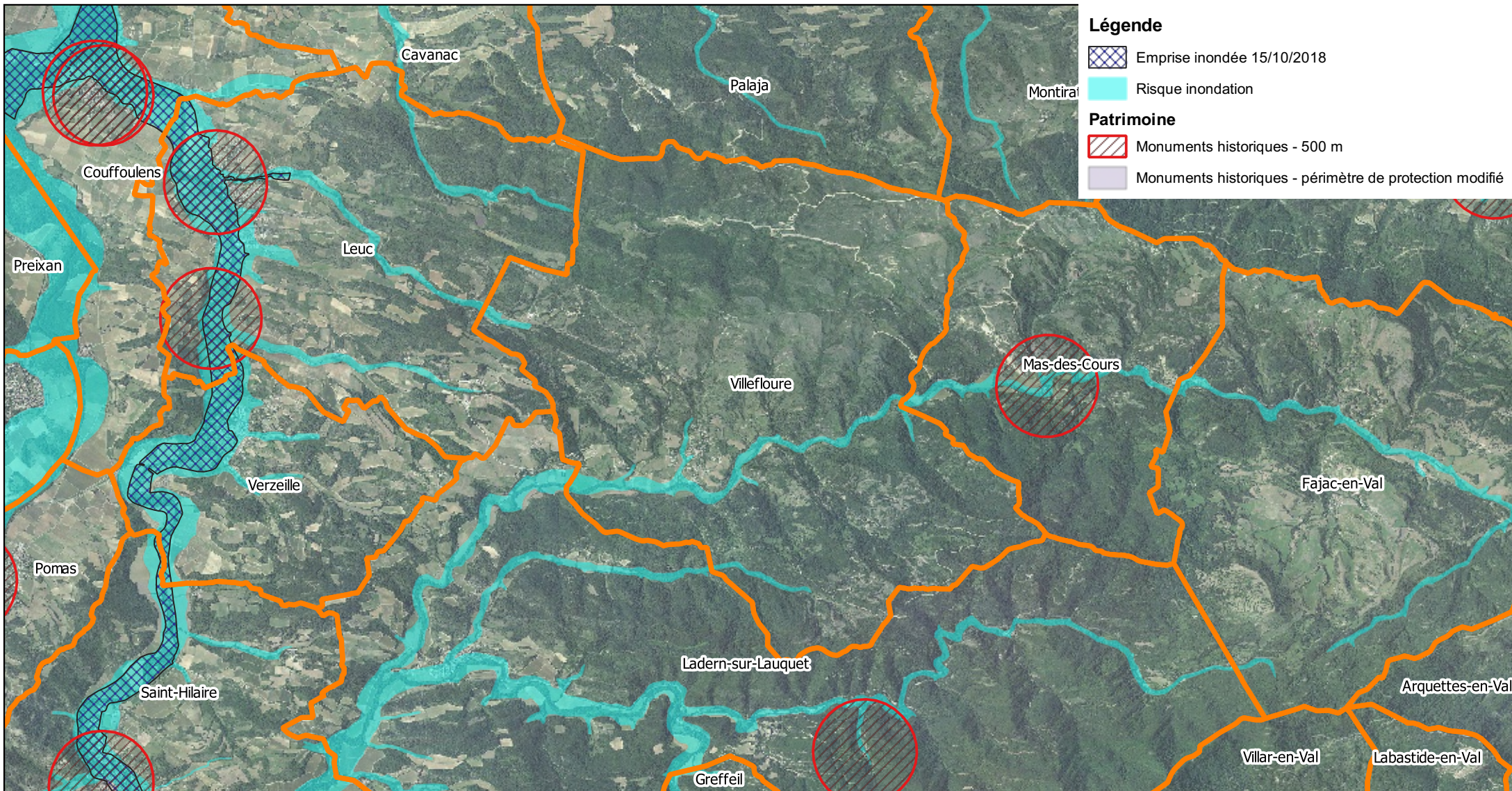

Demande d'examen au cas par cas d'évaluation environnementale Enjeux paysagers

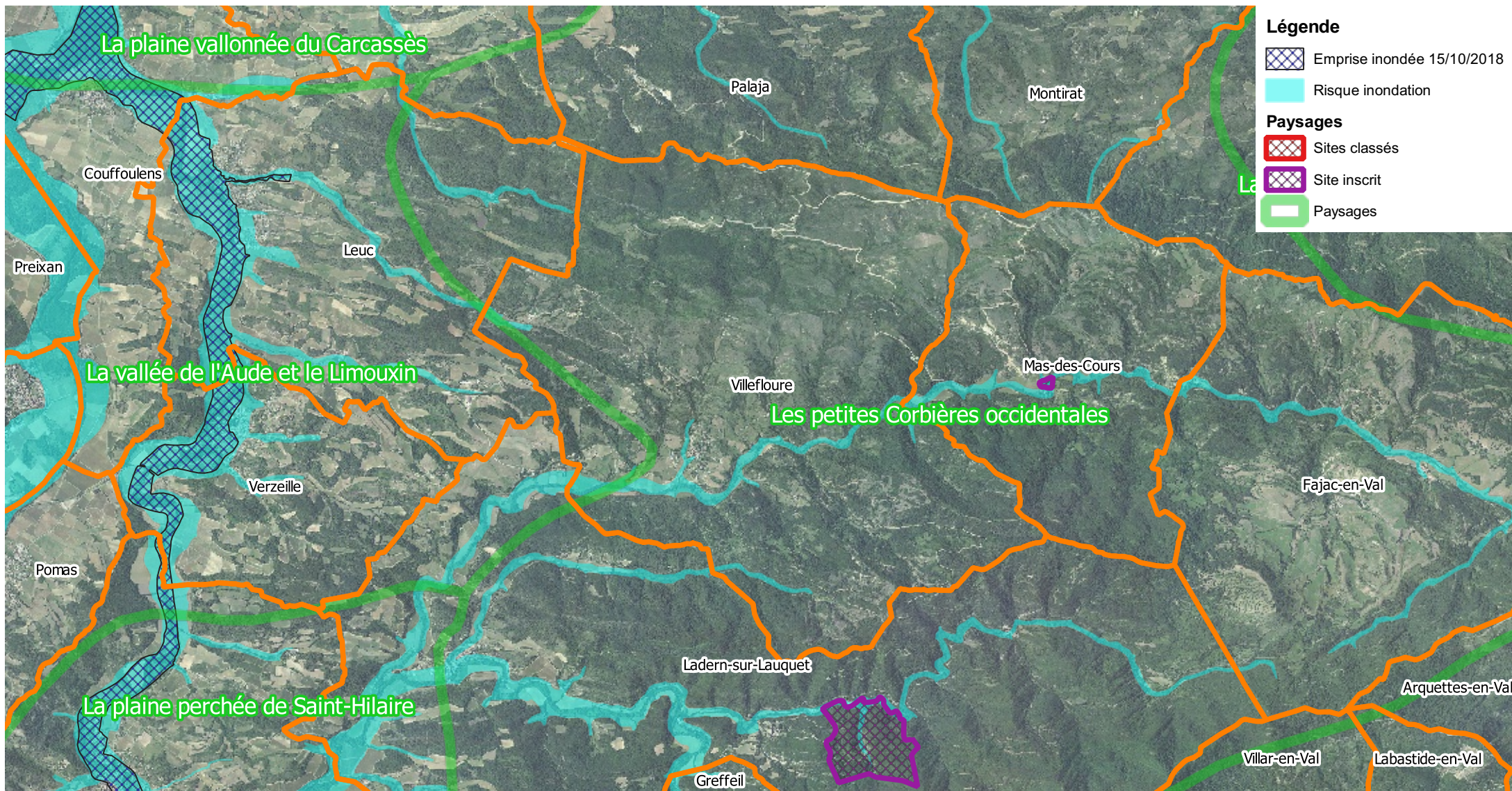

**Demande d'examen au cas par cas d'évaluation environnementale
Enjeux pollution des eaux**

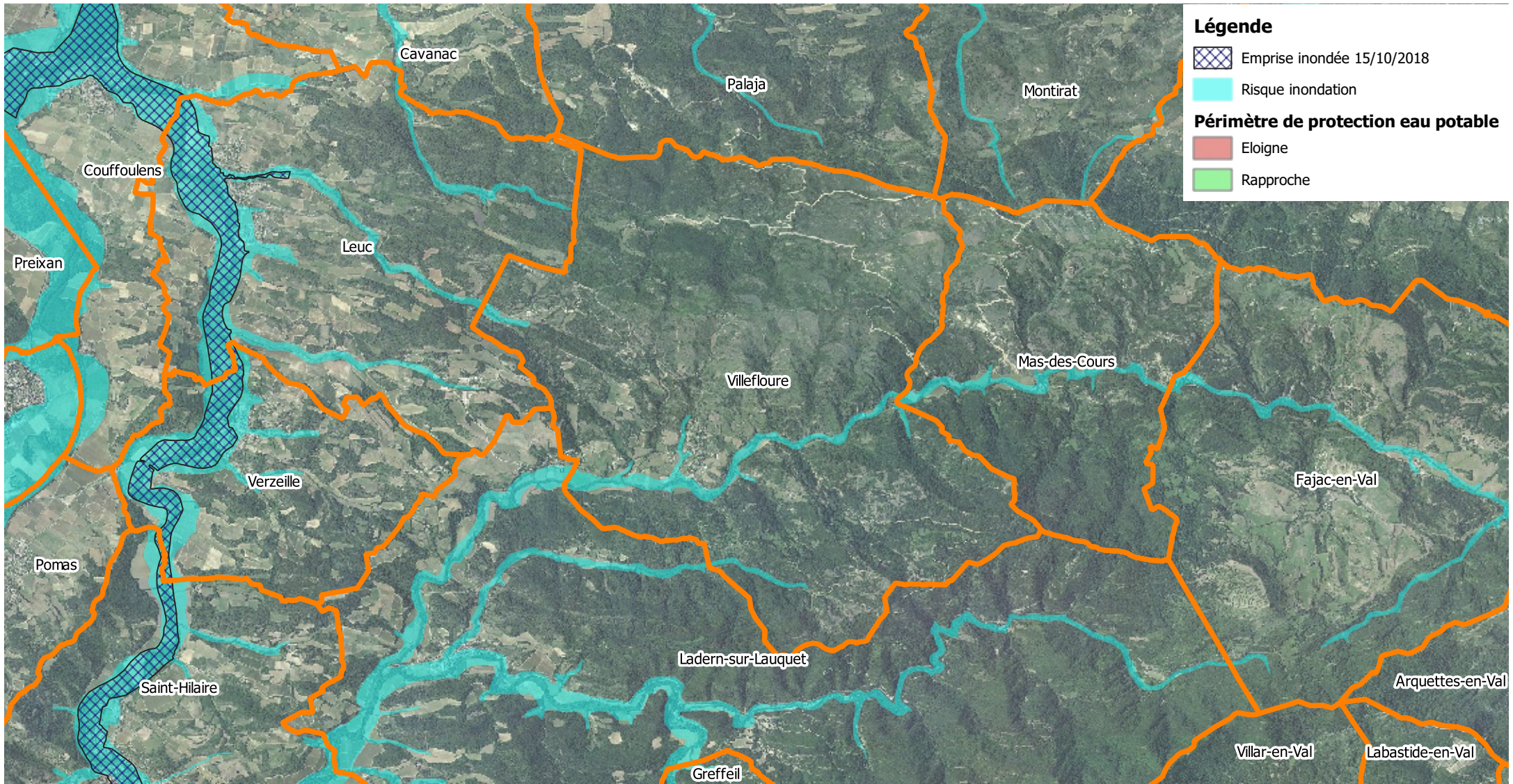

Légende

 Emprise inondée 15/10/2018

 Risque inondation

Périmètre de protection eau potable

 Eloigne

 Rapproché







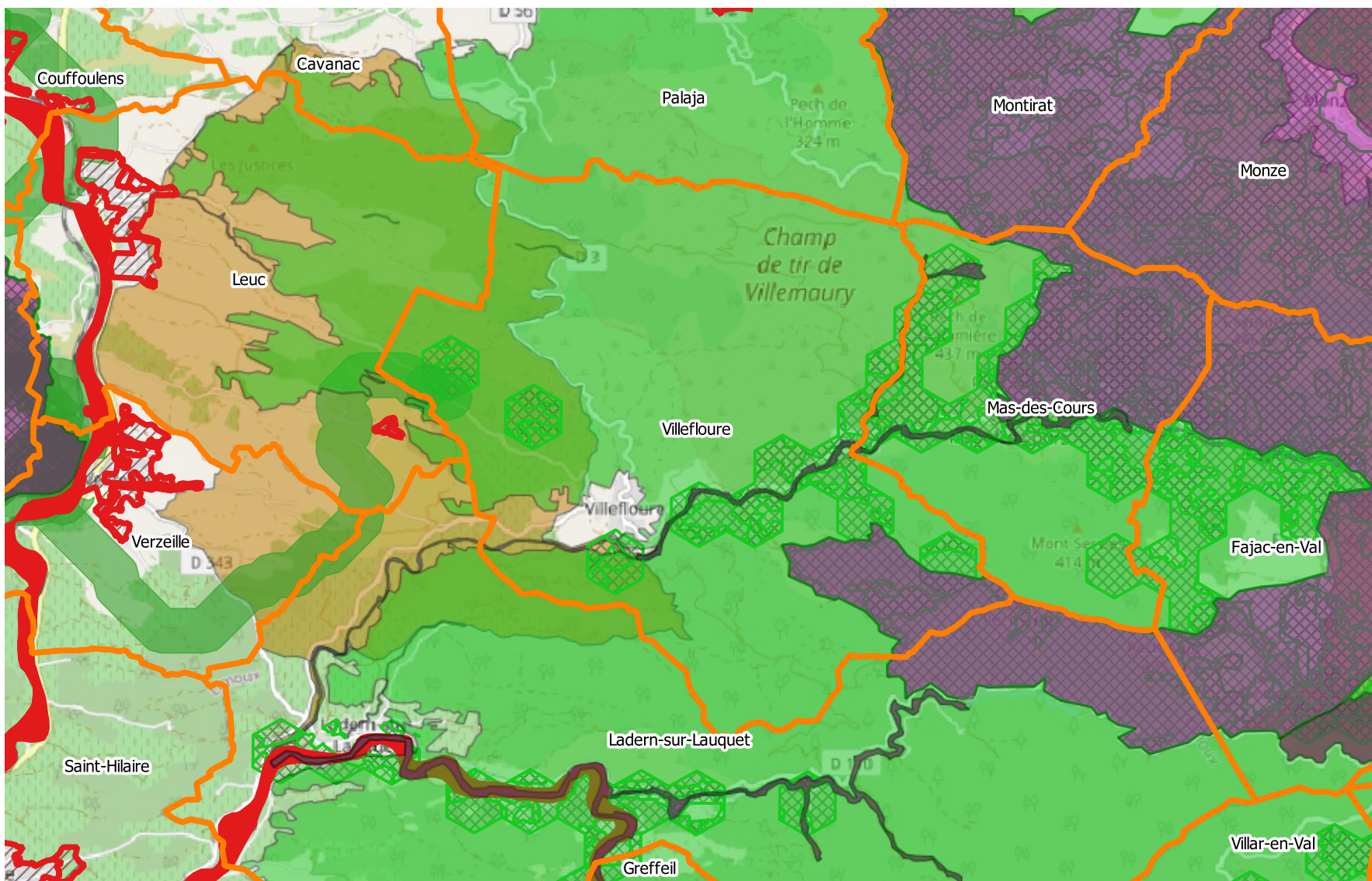









Demande d'examen au cas par cas d'évaluation environnementale

Zones d'urbanisation - sensibilité environnementale



Légende

-  Zones d'urbanisation
- Biodiversité**
- SRCE**
-  SRCE cours d'eau
-  SRCE zones humides
-  SRCE corridors
-  SRCE réservoirs
- Natura 2000**
-  Natura 2000 - ZSC
-  Natura 2000 - ZPS
-  Natura 2000 - SIC
-  Natura 2000 - SIC proposé
- ZNIEFF**
-  ZNIEFF 1
-  ZNIEFF 2
- Autres**
-  Réserves naturelles
-  Zones humides
-  Espaces naturels sensibles

0 750 1 500 m

