

# 15

## Département du Cantal

6 sites classés  
45 sites inscrits

### 6 SITES CLASSÉS

- PAYSAGE EXCEPTIONNEL DE MONTAGNE**
  - MASSIF CANTALIEN, 1985 (B2/C2)
- MONUMENT/OUVRAGE D'ART**
  - ANCIEN COUVENT DE LA VISITATION, 1976 (B3)
  - CHÂTEAU DE PESTELS ET SES ABORDS, 1973 (B3)
  - RUINE DU CHÂTEAU D'YVKE VOLCANIQUE, 1941 (C1)
  - SITE D'ALLEUZE, 1933 (D3)
  - SITE DE LA CHAPELLE DE NOTRE DAME DU ROC VIGNONNET, 1934 (B1)



### 45 SITES INSCRITS

- CURIOSITÉ GÉOLOGIQUE (GROTTE, ROCHER)**
  - PLATEAU DE SAINT VICTOR ET DE CHALET, 1965 (E1)
  - ENSEMBLE DES ORQUES BASALTIQUES, 1942 (D2)
  - ROCHER DE LANDEPÉRI, 1972 (C1/D1)
  - ROCHER DE CARLAT, 1944 (B3)
- LAC/RIVIÈRE/CASCADE/GORGE**
  - CASCADE DE FAILLITOUX, 1942 (C2)
  - CASCADE DE LA CONCHE, 1942 (C2)
  - CASCADE DE LA ROUCOLLE, 1945 (C3)
  - CASCADE DE SALINS, 1943 (B2)
  - CASCADE DU PAS DE CÈRE, 1942 (C3)
  - CHÂTEAU DE SAILLANT ET CASCADE DE BASBORY, 1945 (D2)
  - CHÂTEAU DE VAL PARC ET CHAPELLE, 1945 (B1)
  - LAC DE LESTIOLLES ET DE LA CRÉGUT, 1973 (C1)
- POINT DE VUE/BELVÈDÈRE**
  - COLLINE DU BUIS, 1976 (B4)
  - COLLINE DU CHÂTEAU DE SAINT ETIENNE, 1974 (B3)
  - LANDE D'ENCHENET, 1944 (A2)
  - LE SITE DU PUY DE L'ARBRE, 1972 (B4)

- VILLE/VILLAGE/HAMEAU/PLACE**
  - BOURG ANCIEN DE LAROQUEBROU, 1979 (A3)
  - CENTRE URBAIN DE MURAT, 1982 (D2)
  - CHÂTEAU DE LA LAUBIE ET PARTIE DU VILLAGE, 1940 (B3)
  - ENSEMBLE URBAIN DE SALERS, 1943 (B2)
  - PARTIE EST DE LA VILLE DE SAINT FLOUR, 1945 (D2)
  - PROMENADE SPY DES TERNES, 1947 (B3)
  - QUARTIERS ANCIENS D'AURILLAC, 1976 (B3)
  - SITE DE CHASTEL MARLIAC, 1996 (B1)
- MONUMENT/OUVRAGE D'ART**
  - CHAPELLE SAINT ANTOINE, 1943 (C2)
  - CHÂTEAU D'ANONY ET VILLAGE DE TOURNEMIRE, 1942 (B2)
  - CHÂTEAU DE BRANZAC ET SES ABORDS, 1944 (B2)
  - CHÂTEAU DE COLOGNE ET SES ABORDS, 1943 (B1)
  - CHÂTEAU DE COUZAN ET SES ABORDS, 1945 (B1)
  - CHÂTEAU DE LA VIGNE, 1944 (B2)
  - CHÂTEAU DE LA VOULTE, 1944 (B3)
  - CHÂTEAU DE MAZEROLLES ET SES ABORDS, 1944 (B2)
  - CHÂTEAU DE MURAT ET SES ABORDS, 1944 (A4)
  - CHÂTEAU DE PESTELS ET SES ABORDS, 1973 (B3)

- CHÂTEAU DE SOURNIAC, 1943 (B1)
- CHÂTEAU DE VIXOUZE ET SES ABORDS, 1943 (C3)
- LE CALVAIRE ET SES ABORDS, 1943 (D2)
- PONT D'AYNES, 1945 (A2)
- PONT DE CABRIÈRES ET RIVES DE LA CÈRE, 1943 (B3)
- PROPRIÉTÉ ET CHÂTEAU DE MESSIAC, 1944 (C3)
- ROC ET CHAPELLE DE NOTRE DAME DU CHÂTEAU, 1944 (B1)
- ROCHER DE LA CHAPELLE DE BREDOUS, 1943 (C2/D2)
- RUINES DU CHÂTEAU DE MIREMONT, 1945 (A1)
- RUINES DU CHÂTEAU ET SES ABORDS, 1945 (B1)
- SITE DE NOTRE DAME DU CHÂTEAU, 1934 (A2/B2)

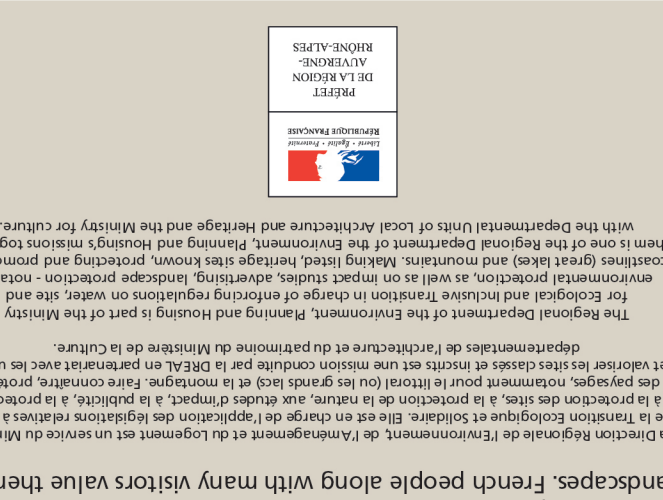
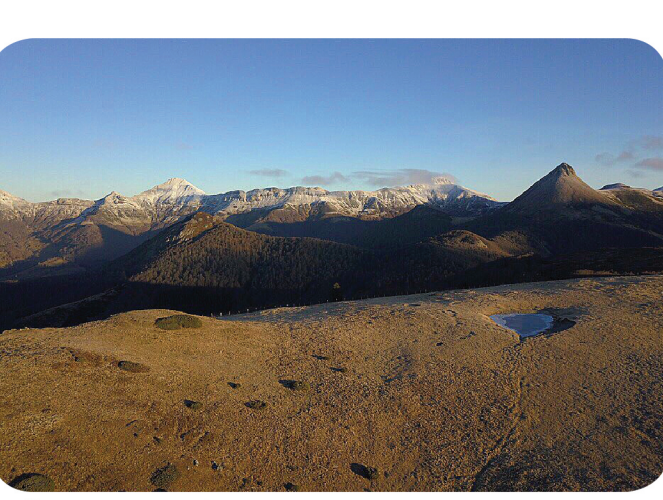

**LES SITES CLASSÉS ET INSCRITS DU CANTAL**

Le département du Cantal est riche en sites classés et inscrits. Ces sites sont répartis sur l'ensemble du territoire, reflétant la diversité géographique et culturelle de la région. Les sites classés sont reconnus pour leur valeur exceptionnelle, tandis que les sites inscrits sont reconnus pour leur intérêt historique ou scientifique.

**LES SITES CLASSÉS**

- 6 sites classés

**LES SITES INSCRITS**

- 45 sites inscrits

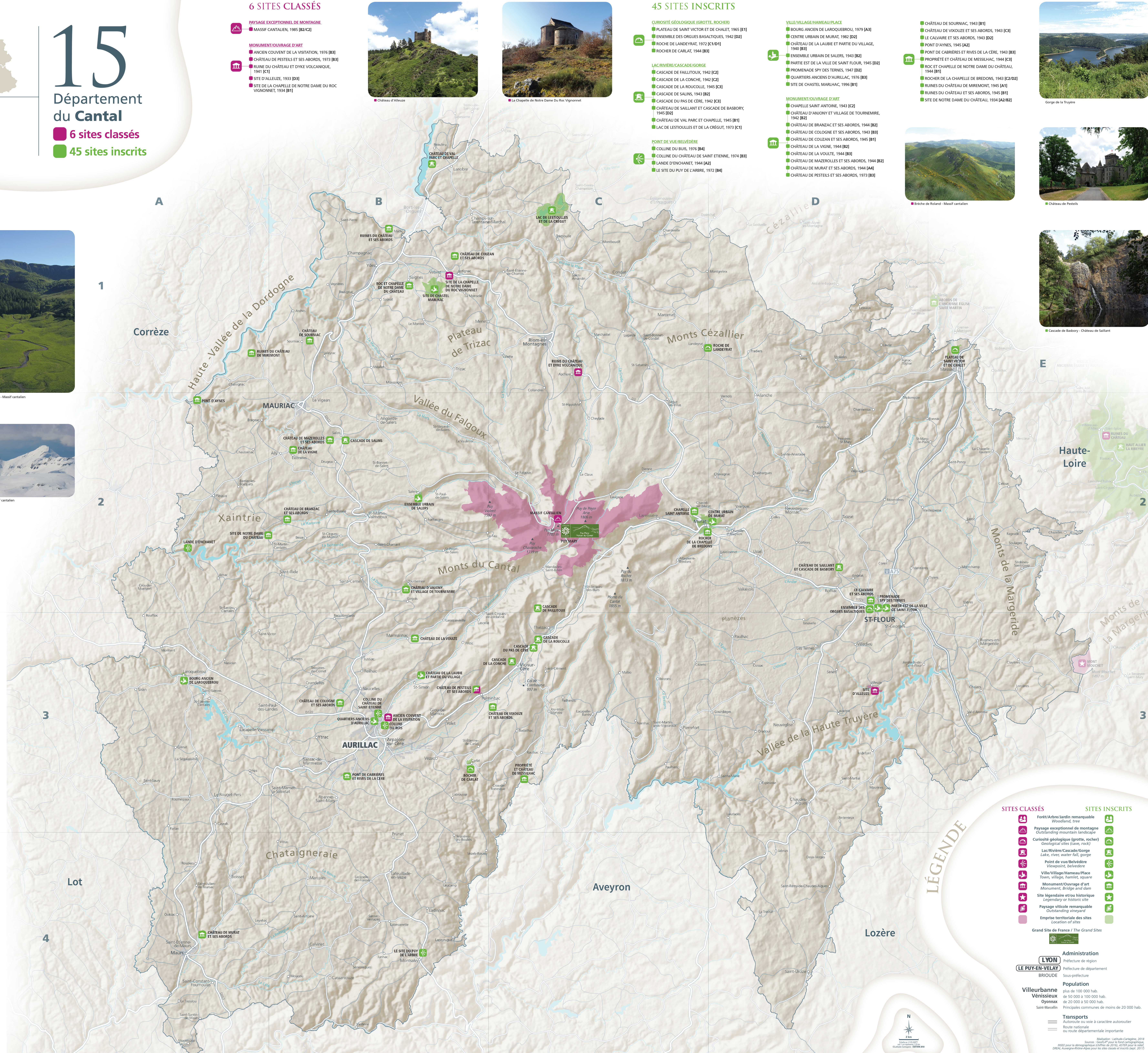

## LÉGENDE

- | SITES CLASSÉS  | SITES INSCRITS   |
|--|--|
| Forêt/Arbre/Jardin remarquable<br>Woodland, tree                       | Paysage exceptionnel de montagne<br>Outstanding mountain landscape |
| Curiosité géologique (grotte, rocher)<br>Geological sites (cave, rock) | Lac/Rivière/Cascade/Gorge<br>Lakes, river, water fall, gorge       |
| Point de vue/Belvédère<br>Viewpoint, belvedere                         | Ville/Village/Hameau/Place<br>Town, village, hamlet, square        |
| Monument/Ouvrage d'art<br>Monument, bridge and dam                     | Site légendaire et/ou historique<br>Legendary or historic site     |
| Paysage viticole remarquable<br>Outstanding vineyard                   | Emprise territoriale des sites<br>Location of sites                |
| Grand Site de France / The Grand Sites                                 |  |

**Administration**

**LYON** Préfecture de région

**LE PUY-EN-VELAY** Préfecture de département

**BRIOUCHE** Sous-préfecture

**Population**

**Villeurbanne** plus de 100 000 hab.

**Vérissieux** de 50 000 à 100 000 hab.

**Dynan** de 20 000 à 50 000 hab.

**Saint-Marcellin** Principales communes de moins de 20 000 hab.

**Transports**

Autoroute ou voie à caractère autoroutier

Route nationale

ou route départementale importante

## SITES CLASSÉS & SITES INSCRITS

Département du Cantal

Édition : 2018  
Rédaction : Laetitia Carrière, 2018  
Mise en page : Laetitia Carrière, 2018  
Illustration : Laetitia Carrière, 2018  
© 2018 - Auvergne-Rhône-Alpes pour ses sites classés et inscrits (page 2018)