

ATLAS

DREAL Nouvelle
Aquitaine et Occitanie

Délégation de bassin
Adour-Garonne

03/12/2014

Directive Inondation Bassin Adour-Garonne

***Territoire à Risque Important
d'inondation (TRI) du bassin
d'Arcachon***

***Cartographie des surfaces
inondables
et des risques***

-
Atlas cartographique

-
Submersion marine



Direction Régionale de l'Environnement, de l'Aménagement et du Logement
OCCITANIE

PRÉFET
DE LA RÉGION
OCCITANIE

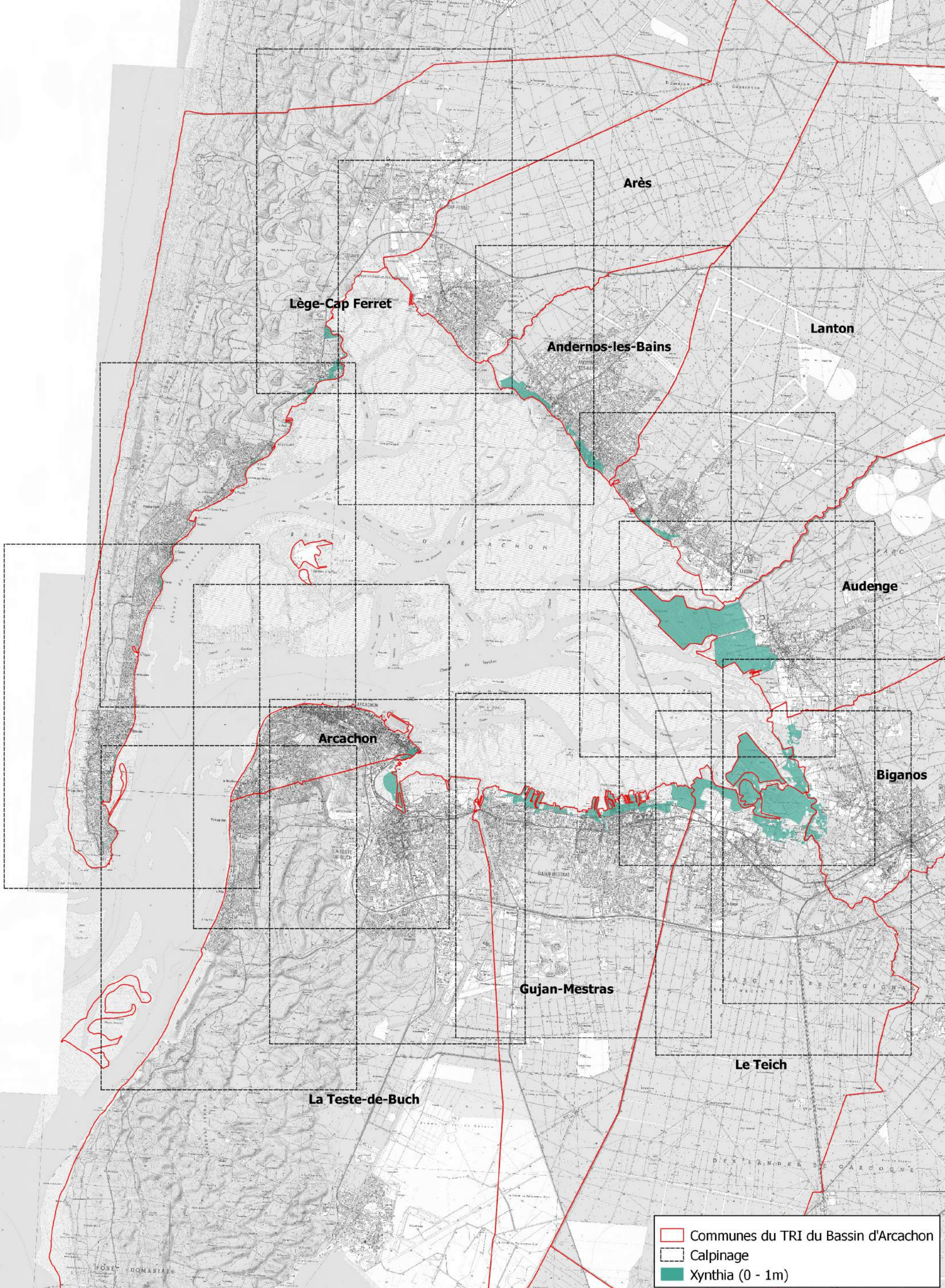

- Communes du TRI du Bassin d'Arcachon
- Calpinage
- Xynthia (0 - 1m)

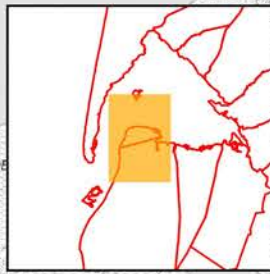
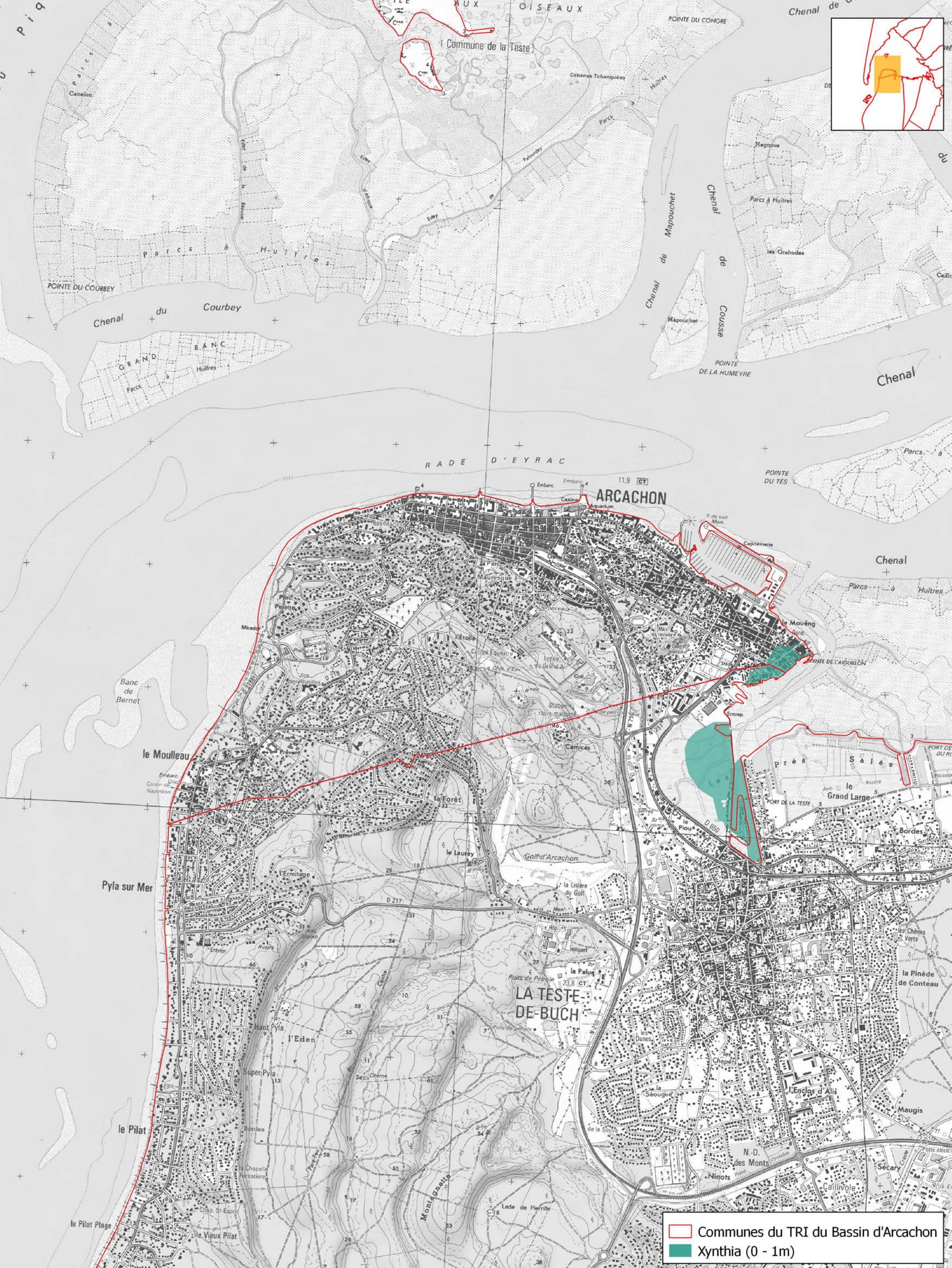

Communes du TRI du Bassin d'Arcachon
 Xynthia (0 - 1m)



TERRITOIRE A RISQUE D'INONDATION (TRI) - SECTEUR DU BASSIN D'ARCACHON
CARTES DES SURFACES INONDABLES - TYPE : SUBMERSION
CARTE DES HAUTEURS D'EAU - EVENEMENT DE FORTE PROBABILITE

Source des données :
 Fond cartographique: Scan 25 BDCartho
 IGN 2013
 Réalisation: DDTM 33

DDTM 33
 Date: Septembre 2016
 Echelle: 1/25 000

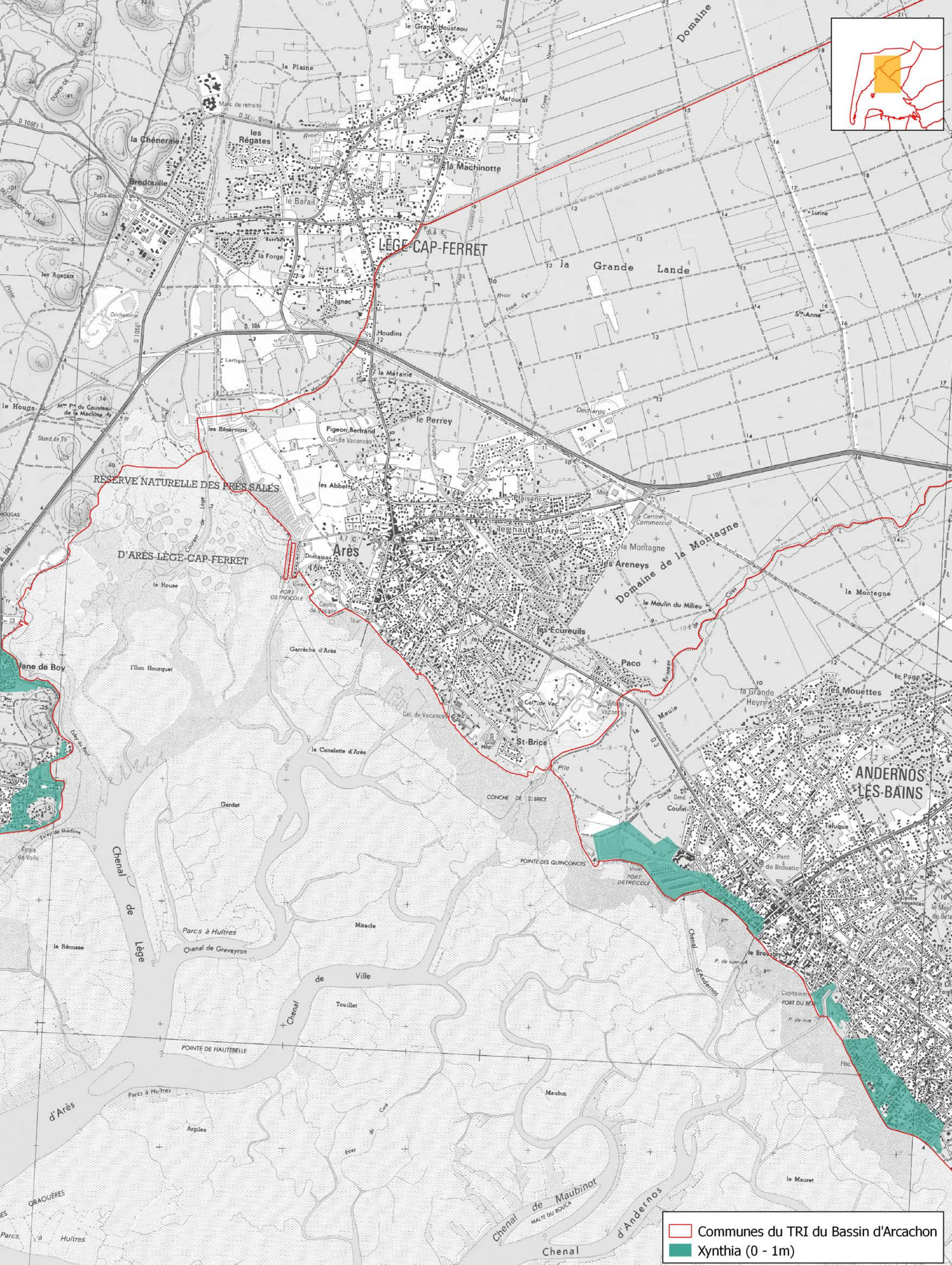

Communes du TRI du Bassin d'Arcachon
 Xynthia (0 - 1m)

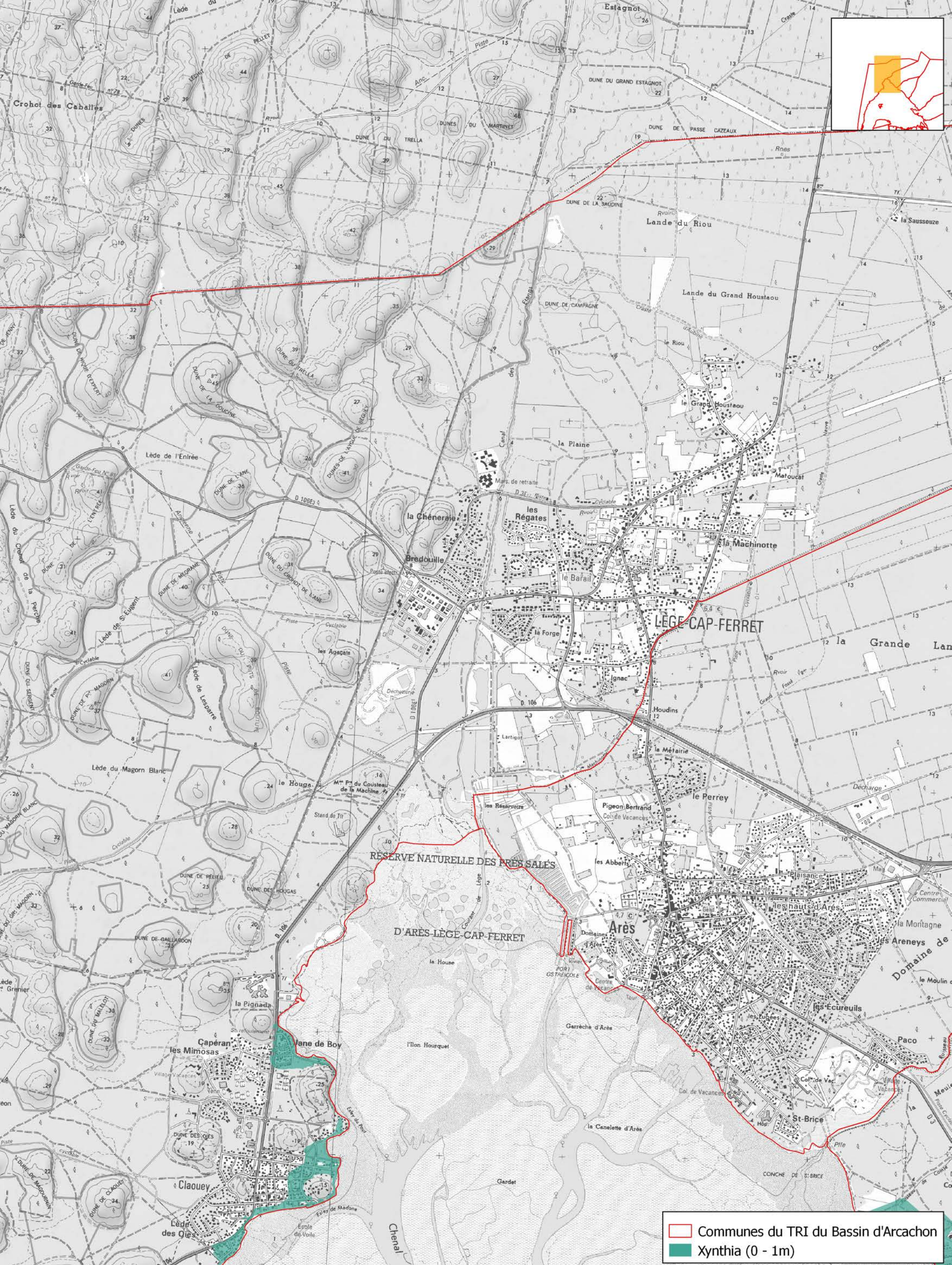

Communes du TRI du Bassin d'Arcachon
Xynthia (0 - 1m)



TERRITOIRE A RISQUE D'INONDATION (TRI) - SECTEUR DU BASSIN D'ARCACHON
CARTES DES SURFACES INONDABLES - TYPE : SUBMERSION
CARTE DES HAUTEURS D'EAU - EVENEMENT DE FORTE PROBABILITE

Source des données :
Fond cartographique: Scan 25 BDCartho
IGN 2013
Réalisation: DDTM 33

DDTM 33
Date: Septembre 2016
Echelle: 1/25 000

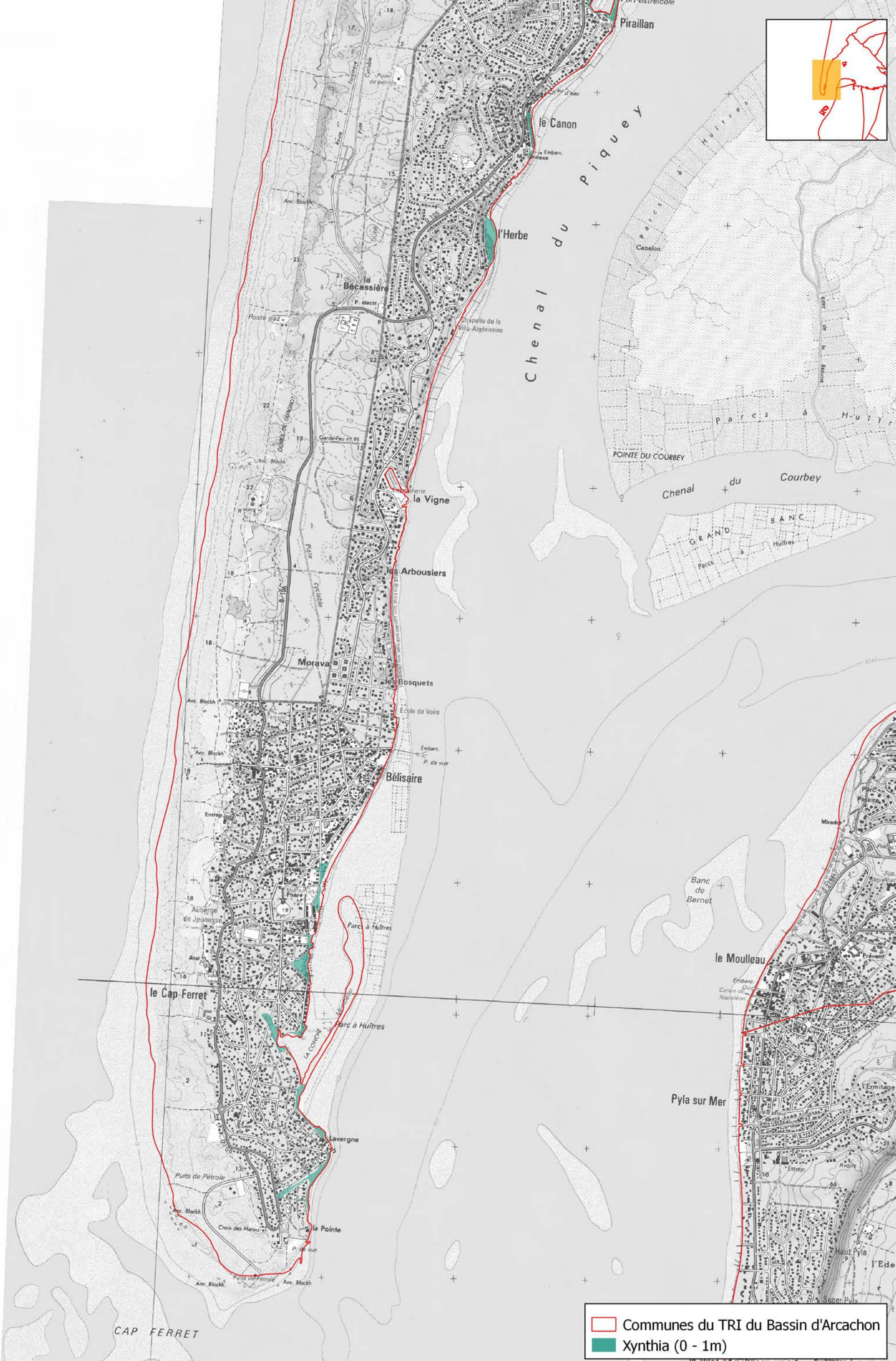

Communes du TRI du Bassin d'Arcachon
 Xynthia (0 - 1 m)



TERRITOIRE A RISQUE D'INONDATION (TRI) - SECTEUR DU BASSIN D'ARCACHON
CARTES DES SURFACES INONDABLES - TYPE : SUBMERSION
CARTE DES HAUTEURS D'EAU - EVENEMENT DE FORTE PROBABILITE

Source des données :
 Fond cartographique: Scan 25 BDCartho
 IGN 2013
 Réalisation: DDTM 33

DDTM 33
 Date: Septembre 2016
 Echelle: 1/25 000

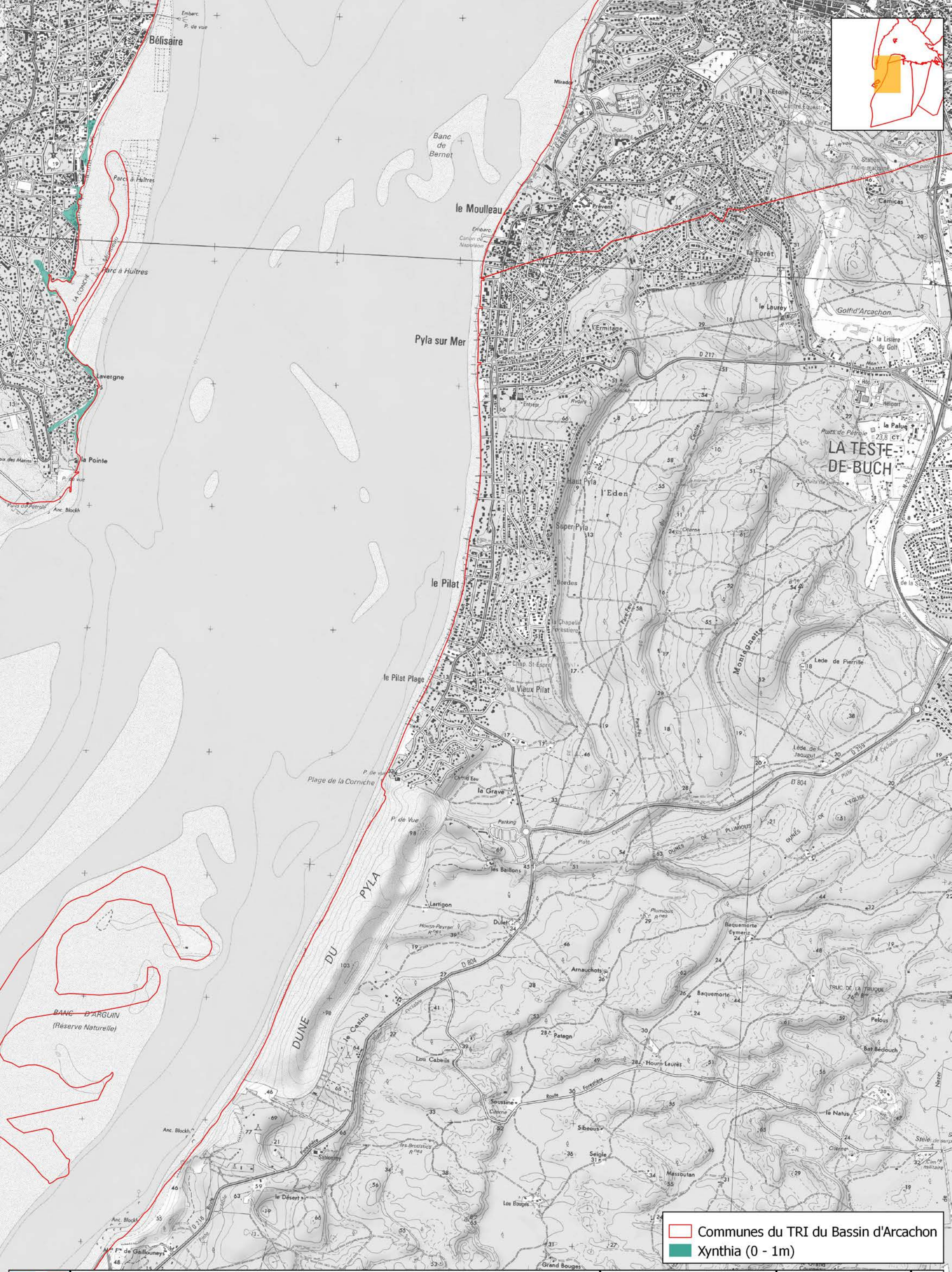

Communes du TRI du Bassin d'Arcachon
 Xynthia (0 - 1m)



TERRITOIRE A RISQUE D'INONDATION (TRI) - SECTEUR DU BASSIN D'ARCACHON
CARTES DES SURFACES INONDABLES - TYPE : SUBMERSION
CARTE DES HAUTEURS D'EAU - EVENEMENT DE FORTE PROBABILITE

Source des données :
 Fond cartographique: Scan 25 BDCartho
 IGN 2013
 Réalisation: DDTM 33

DDTM 33
 Date: Septembre 2016
 Echelle: 1/25 000

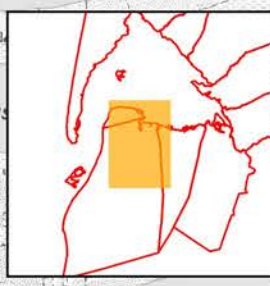
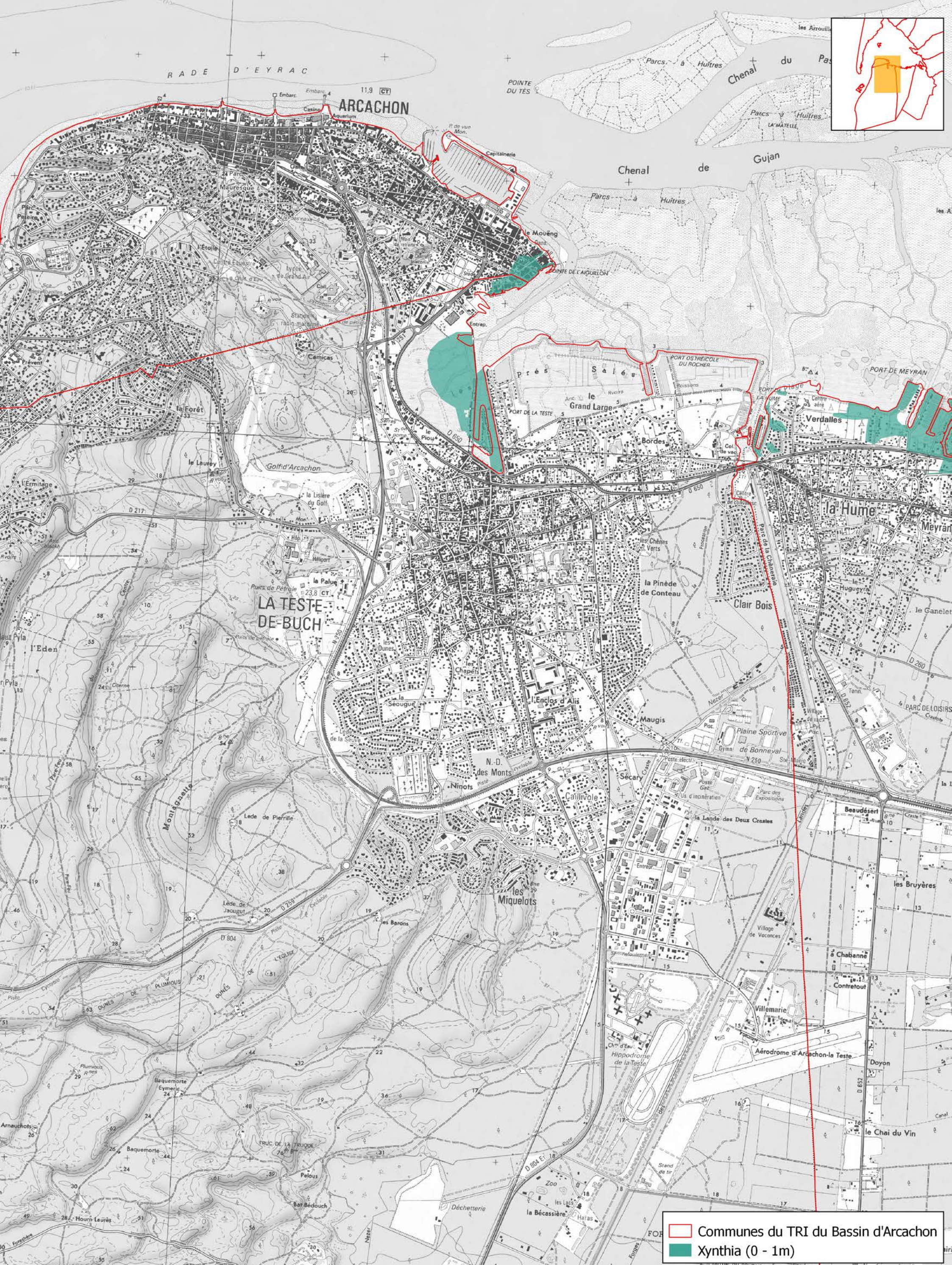

Communes du TRI du Bassin d'Arcachon
 Xynthia (0 - 1m)



TERRITOIRE A RISQUE D'INONDATION (TRI) - SECTEUR DU BASSIN D'ARCACHON
CARTES DES SURFACES INONDABLES - TYPE : SUBMERSION
CARTE DES HAUTEURS D'EAU - EVENEMENT DE FORTE PROBABILITE

Source des données :
 Fond cartographique: Scan 25 BDCartho
 IGN 2013
 Réalisation: DDTM 33

DDTM 33
 Date: Septembre 2016
 Echelle: 1/25 000

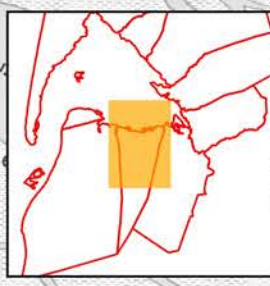

Communes du TRI du Bassin d'Arcachon
 Xynthia (0 - 1m)



TERRITOIRE A RISQUE D'INONDATION (TRI) - SECTEUR DU BASSIN D'ARCACHON
CARTES DES SURFACES INONDABLES - TYPE : SUBMERSION
CARTE DES HAUTEURS D'EAU - EVENEMENT DE FORTE PROBABILITE

Source des données :
 Fond cartographique: Scan 25 BDCartho
 IGN 2013
 Réalisation: DDTM 33

DDTM 33
 Date: Septembre 2016
 Echelle: 1/25 000

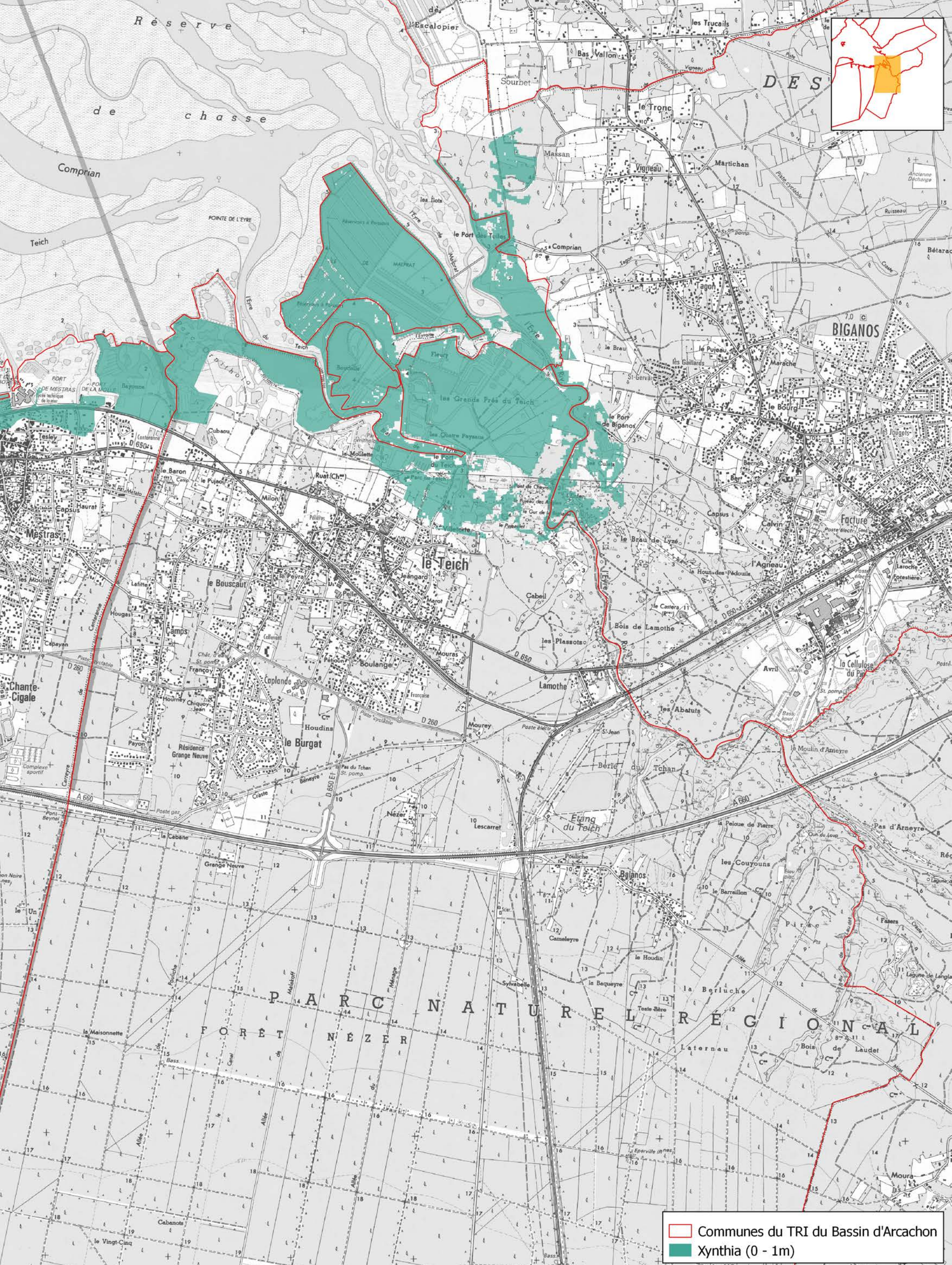

Communes du TRI du Bassin d'Arcachon
 Xynthia (0 - 1m)



TERRITOIRE A RISQUE D'INONDATION (TRI) - SECTEUR DU BASSIN D'ARCACHON
CARTES DES SURFACES INONDABLES - TYPE : SUBMERSION
CARTE DES HAUTEURS D'EAU - EVENEMENT DE FORTE PROBABILITE

Source des données :
 Fond cartographique: Scan 25 BDCartho
 IGN 2013
 Réalisation: DDTM 33

DDTM 33
 Date: Septembre 2016
 Echelle: 1/25 000

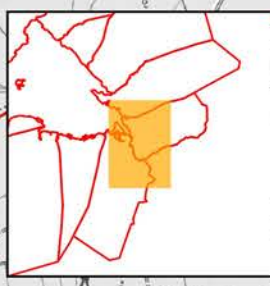
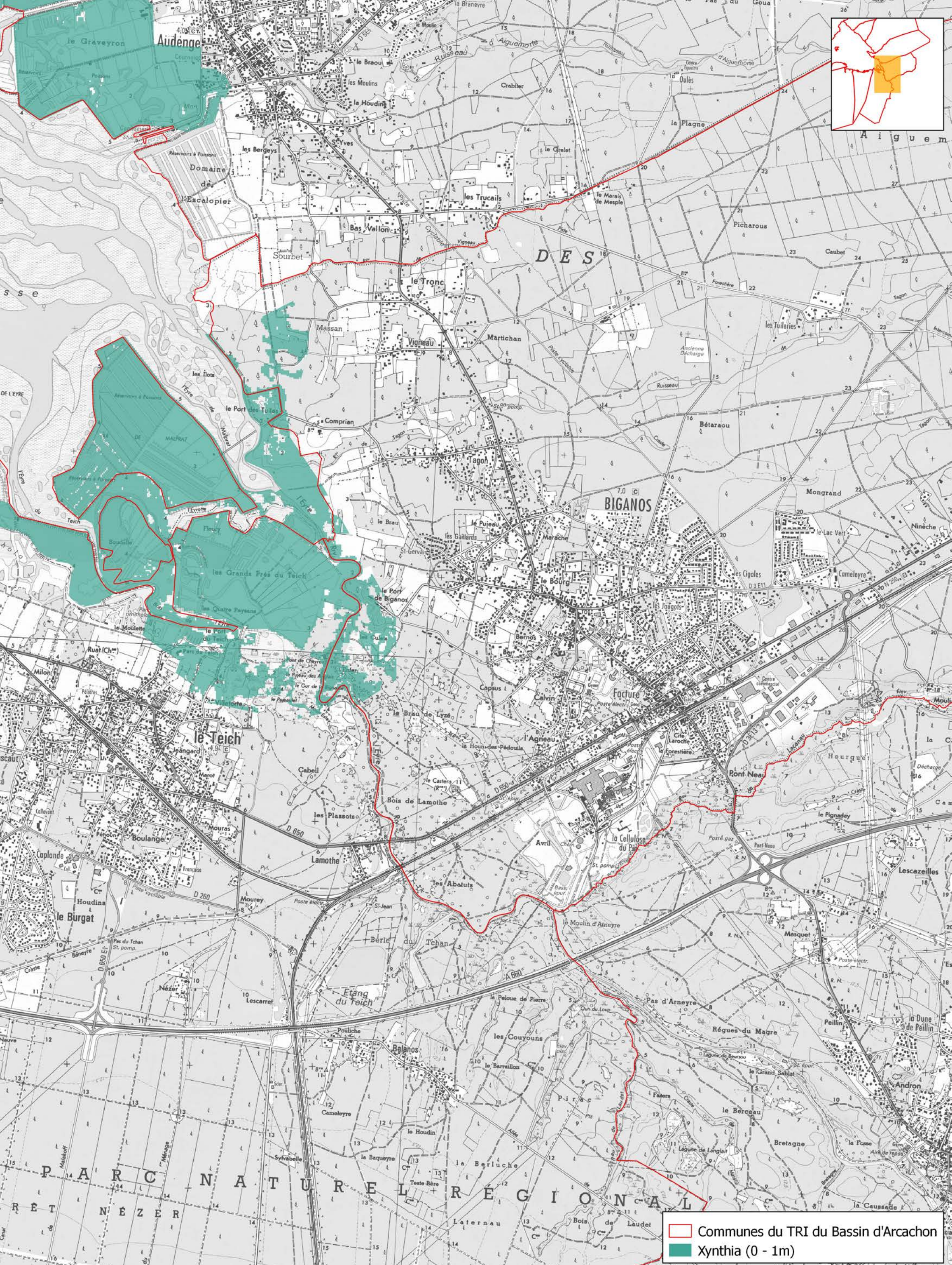

Communes du TRI du Bassin d'Arcachon
 Xynthia (0 - 1m)



TERRITOIRE A RISQUE D'INONDATION (TRI) - SECTEUR DU BASSIN D'ARCACHON
CARTES DES SURFACES INONDABLES - TYPE : SUBMERSION
CARTE DES HAUTEURS D'EAU - EVENEMENT DE FORTE PROBABILITE

Source des données :
 Fond cartographique: Scan 25 BD Cartho
 IGN 2013
 Réalisation: DDTM 33

DDTM 33
 Date: Septembre 2016
 Echelle: 1/25 000

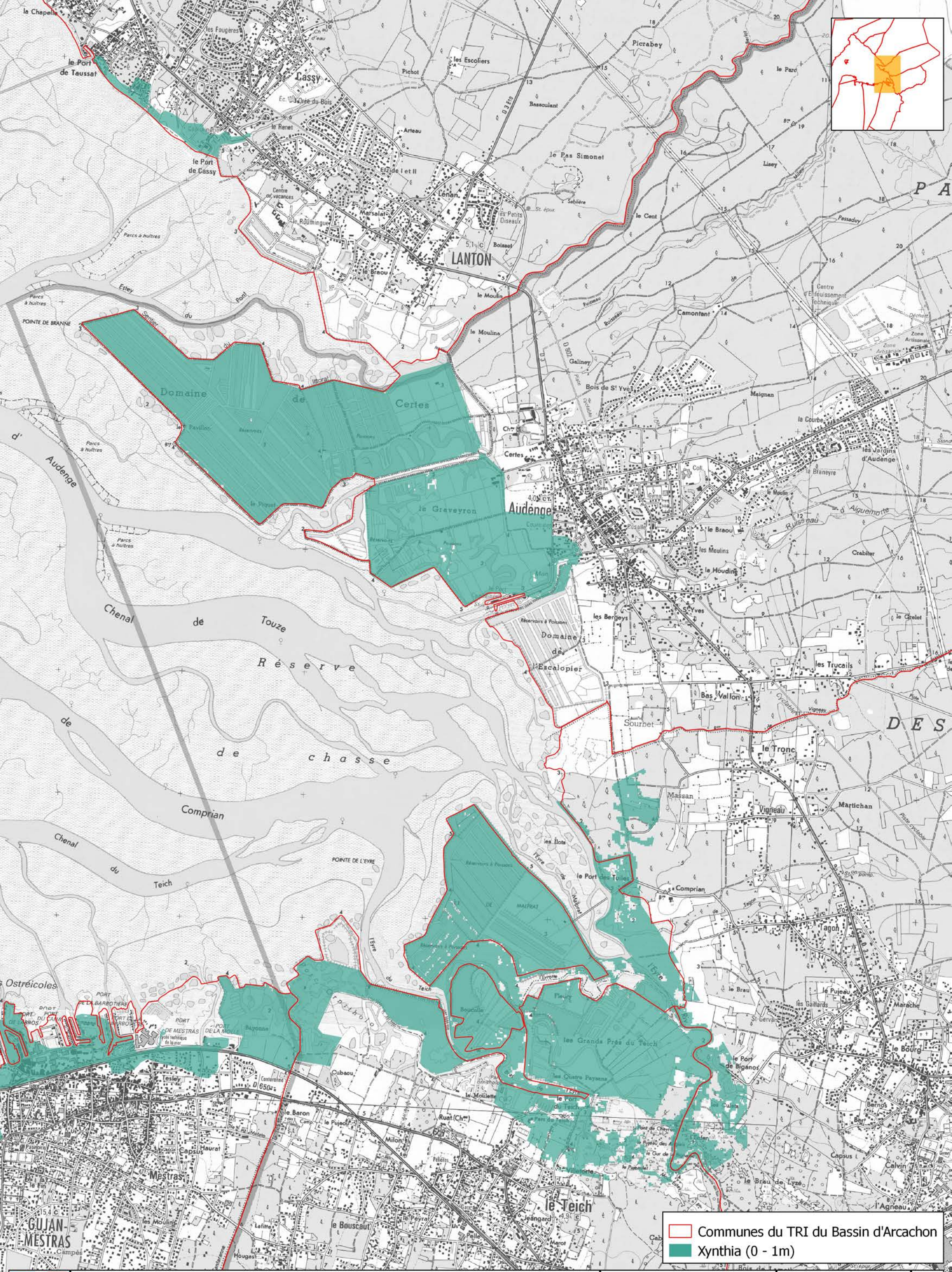
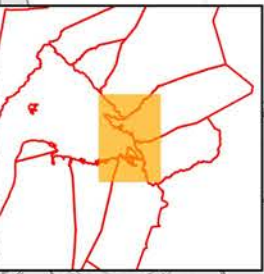

Communes du TRI du Bassin d'Arcachon
 Xynthia (0 - 1m)



TERRITOIRE A RISQUE D'INONDATION (TRI) - SECTEUR DU BASSIN D'ARCACHON
CARTES DES SURFACES INONDABLES - TYPE : SUBMERSION
CARTE DES HAUTEURS D'EAU - EVENEMENT DE FORTE PROBABILITE

Source des données :
 Fond cartographique: Scan 25 BDCartho
 IGN 2013
 Réalisation: DDTM 33

DDTM 33
 Date: Septembre 2016
 Echelle: 1/25 000

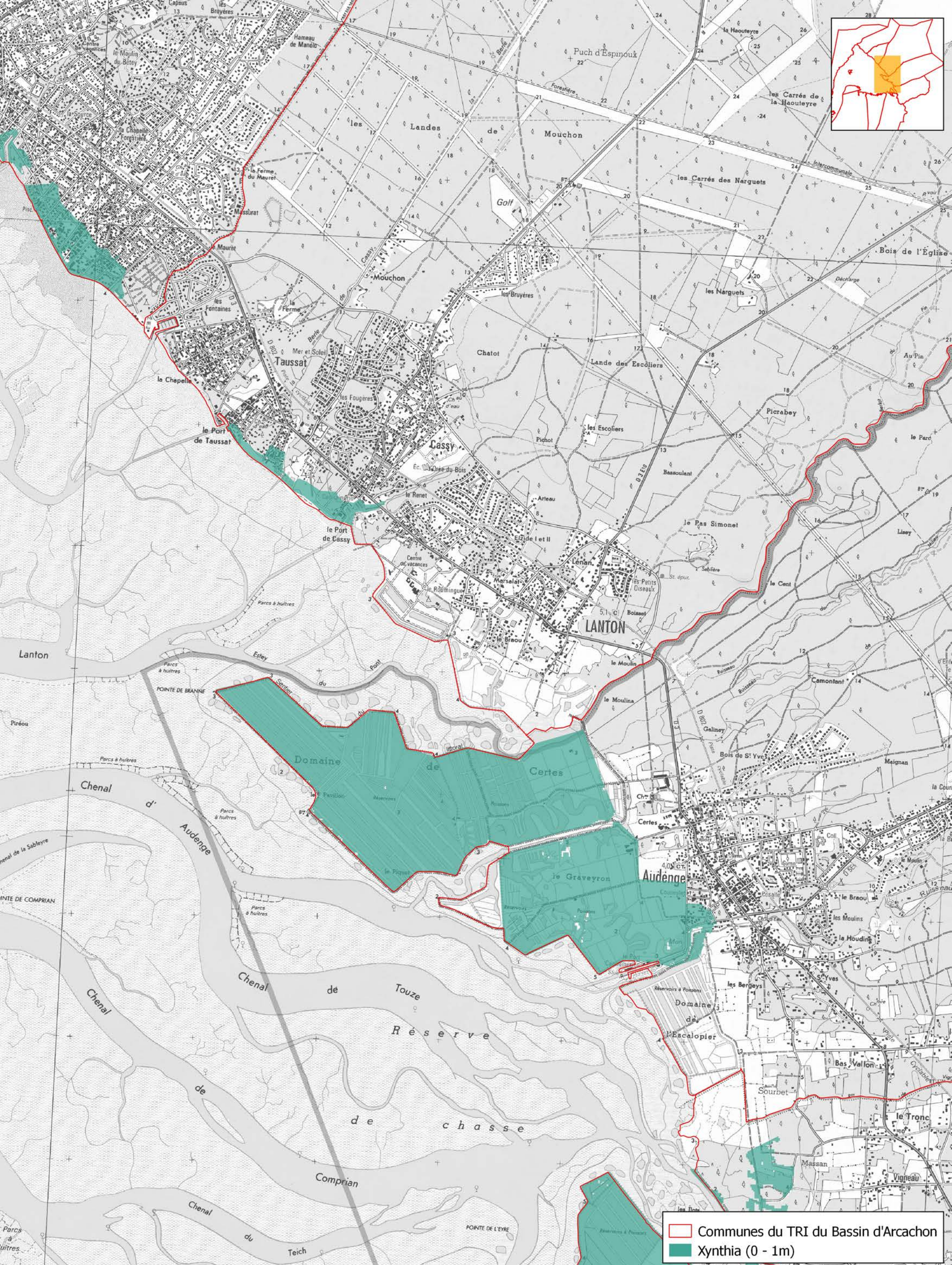

Communes du TRI du Bassin d'Arcachon
 Xynthia (0 - 1m)

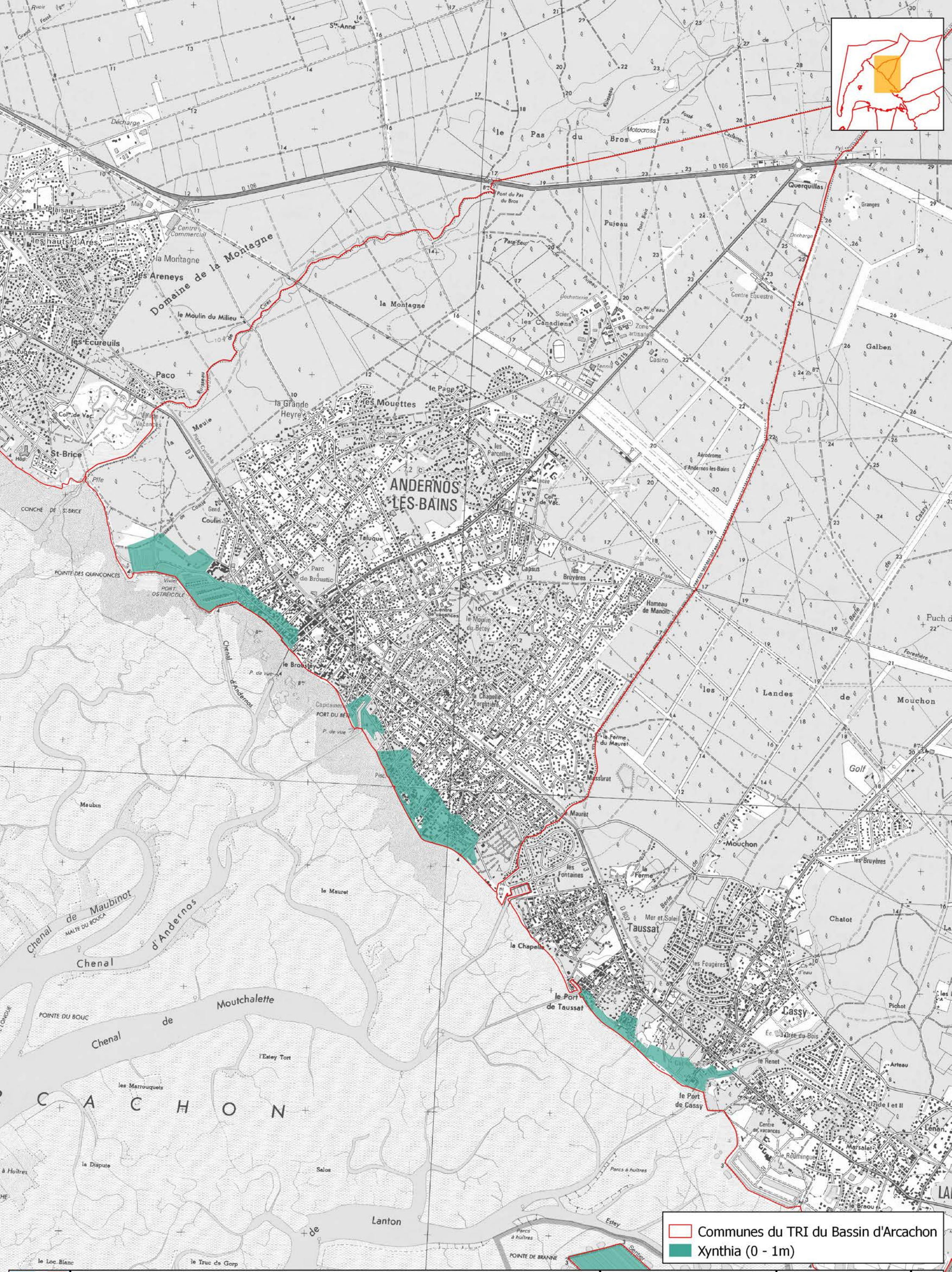
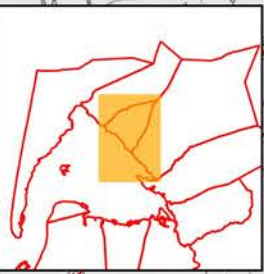

Communes du TRI du Bassin d'Arcachon
 Xynthia (0 - 1m)



TERRITOIRE A RISQUE D'INONDATION (TRI) - SECTEUR DU BASSIN D'ARCACHON
CARTES DES SURFACES INONDABLES - TYPE : SUBMERSION
CARTE DES HAUTEURS D'EAU - EVENEMENT DE FORTE PROBABILITE

Source des données :
 Fond cartographique: Scan 25 BDCartho
 IGN 2013
 Réalisation: DDTM 33

DDTM 33
 Date: Septembre 2016
 Echelle: 1/25 000

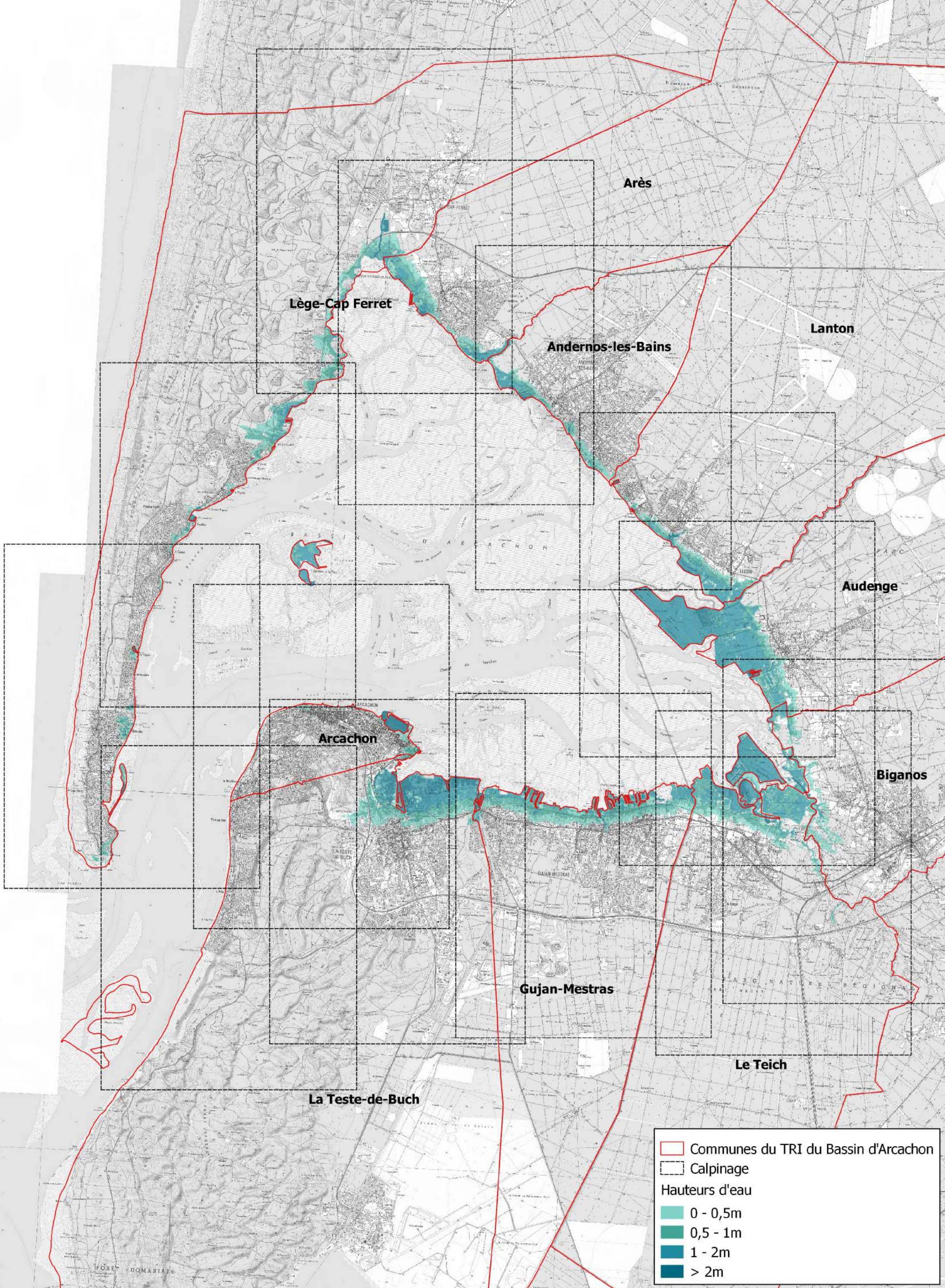

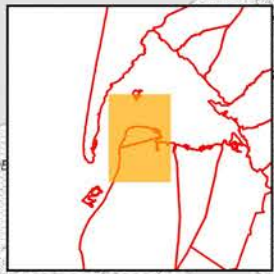
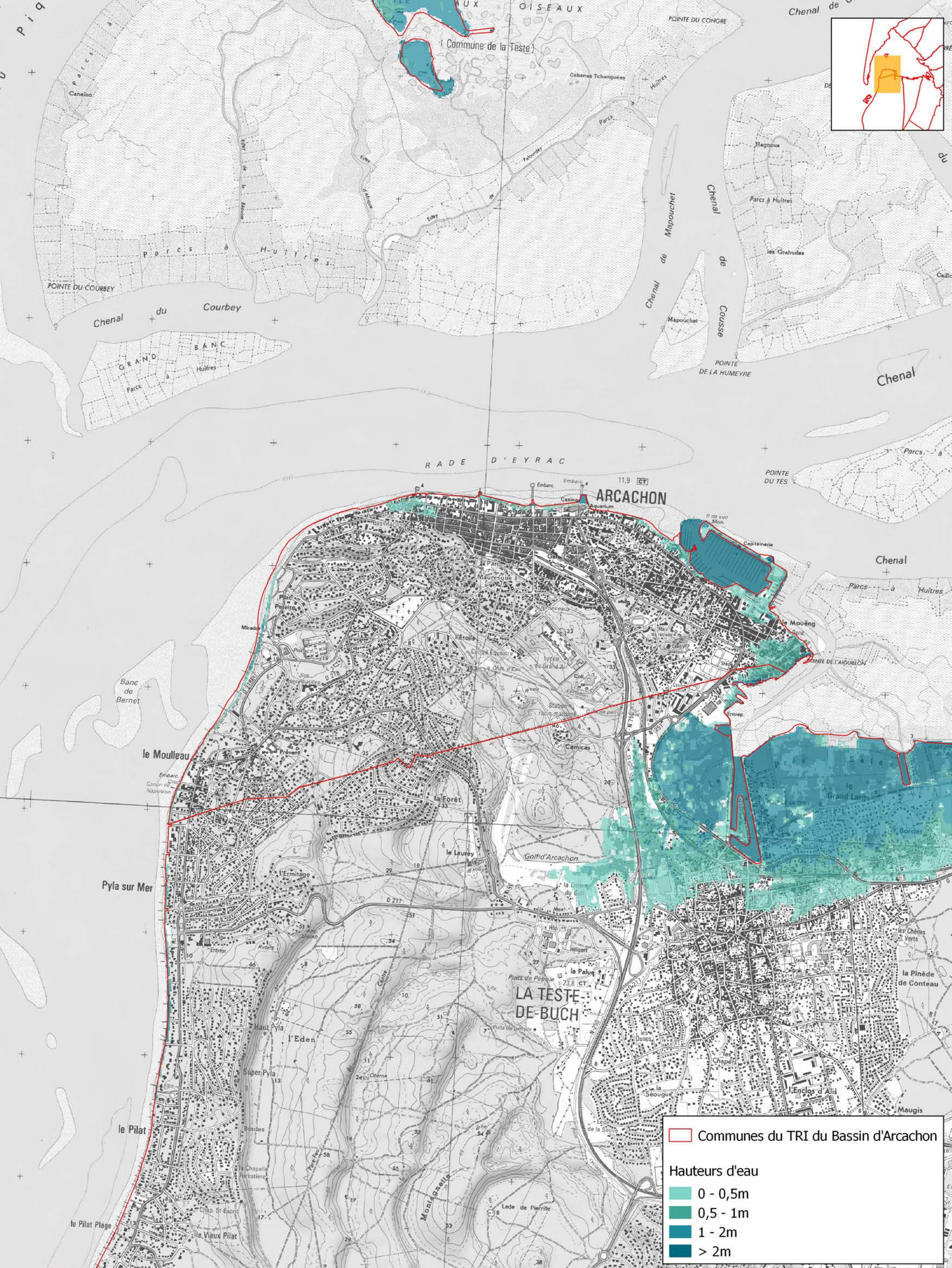

Communes du TRI du Bassin d'Arcachon

Hauteurs d'eau
 0 - 0,5m
 0,5 - 1m
 1 - 2m
 > 2m



TERRITOIRE A RISQUE D'INONDATION (TRI) - SECTEUR DU BASSIN D'ARCACHON
CARTES DES SURFACES INONDABLES - TYPE : SUBMERSION
CARTE DES HAUTEURS D'EAU - EVENEMENT DE MOYENNE PROBABILITE

Source des données :
 Fond cartographique: Scan 25 BDCartho
 IGN 2013
 Réalisation: DDTM 33

DDTM 33

Date: Septembre 2016

Echelle: 1/25 000

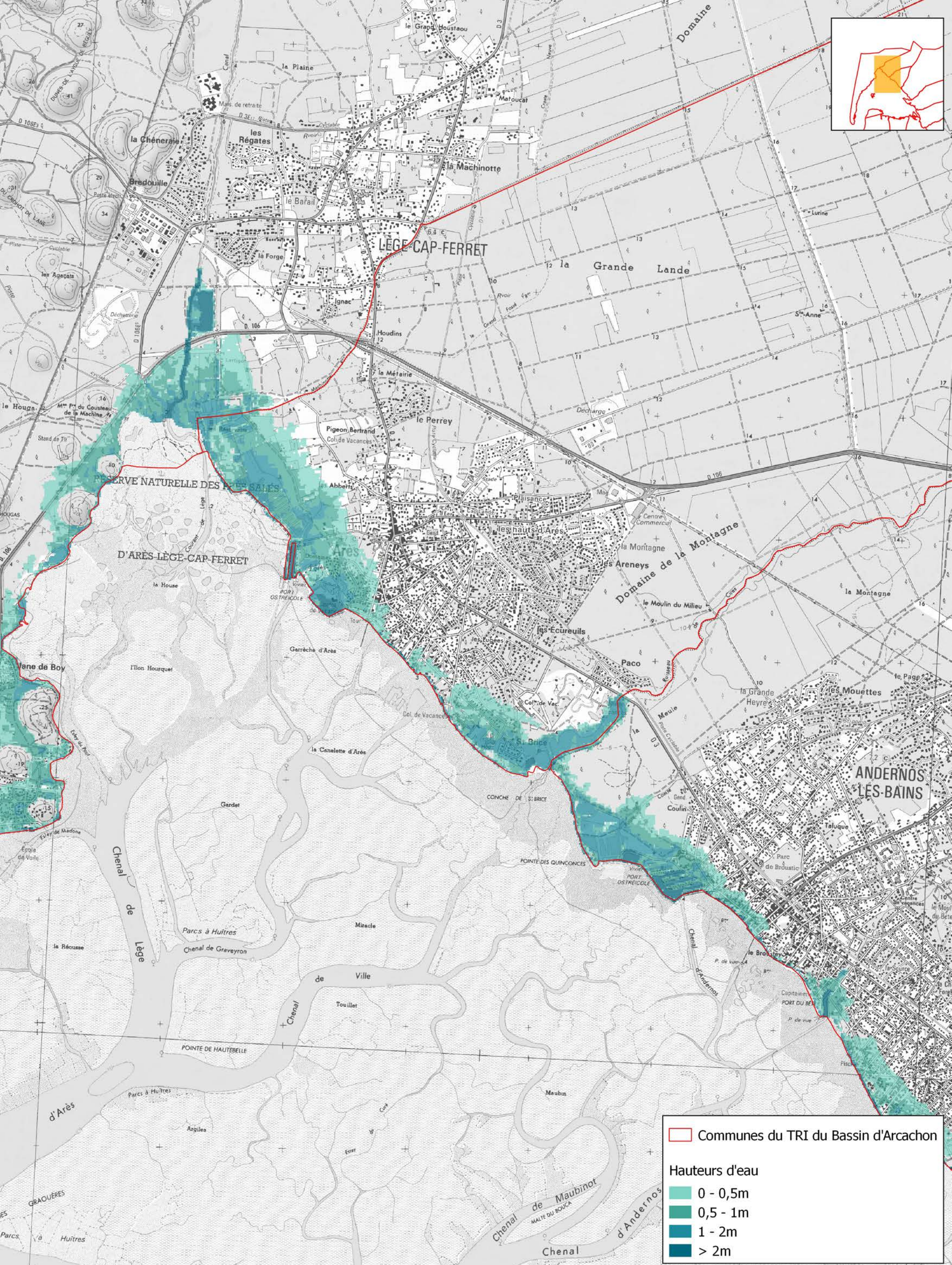

 Communes du TRI du Bassin d'Arcachon

Hauteurs d'eau

-  0 - 0,5m
-  0,5 - 1m
-  1 - 2m
-  > 2m



TERRITOIRE A RISQUE D'INONDATION (TRI) - SECTEUR DU BASSIN D'ARCACHON
CARTES DES SURFACES INONDABLES - TYPE : SUBMERSION
CARTE DES HAUTEURS D'EAU - EVENEMENT DE MOYENNE PROBABILITE

Source des données :
Fond cartographique: Scan 25 BD Cartho
IGN 2013
Réalisation: DDTM 33

DDTM 33

Date: Septembre 2016

Echelle: 1/25 000



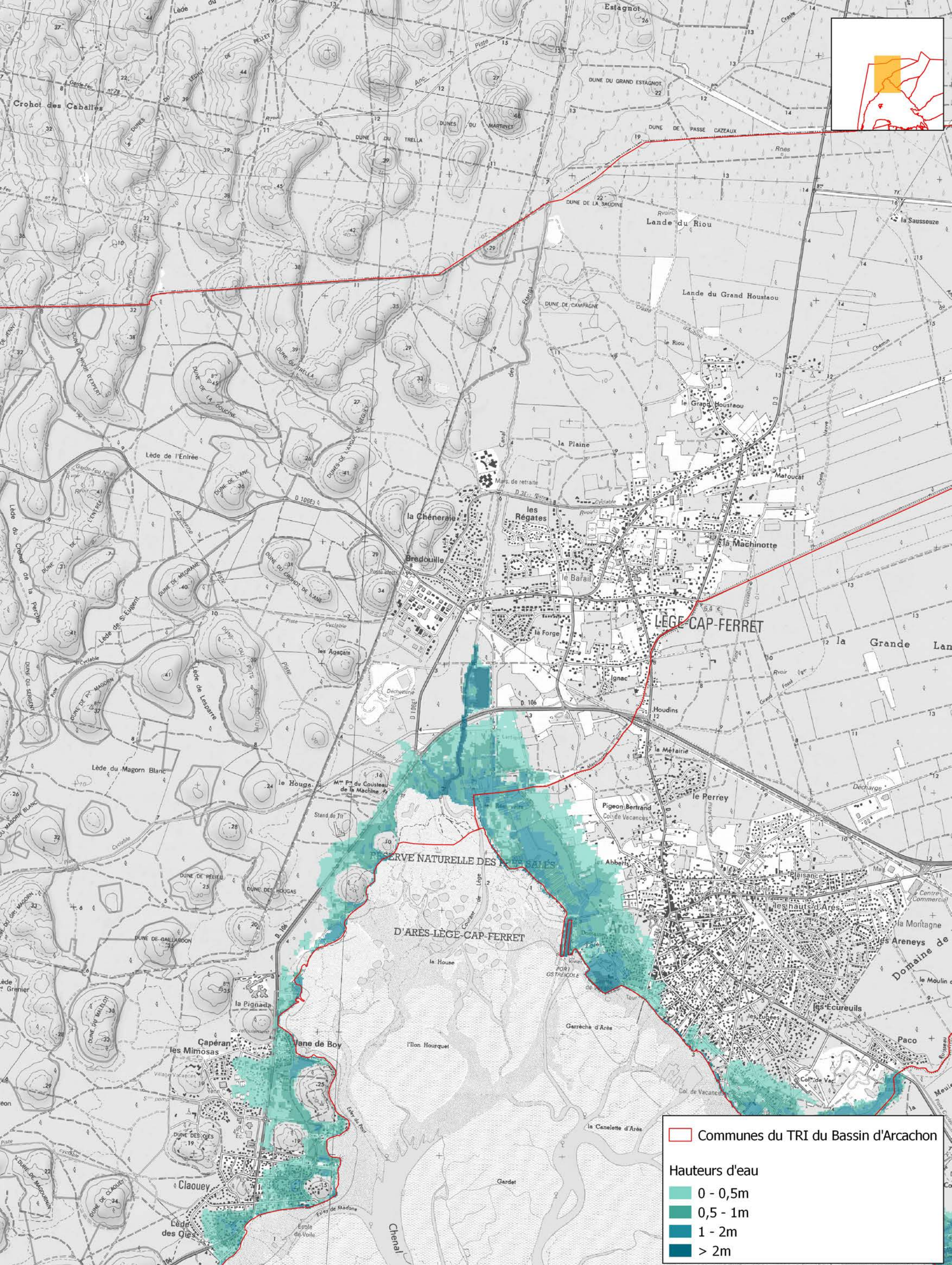

Communes du TRI du Bassin d'Arcachon

Hauteurs d'eau

- 0 - 0,5m
- 0,5 - 1m
- 1 - 2m
- > 2m



TERRITOIRE A RISQUE D'INONDATION (TRI) - SECTEUR DU BASSIN D'ARCACHON
CARTES DES SURFACES INONDABLES - TYPE : SUBMERSION
CARTE DES HAUTEURS D'EAU - EVENEMENT DE MOYENNE PROBABILITE

Source des données :
 Fond cartographique: Scan 25 BDCartho
 IGN 2013
 Réalisation: DDTM 33

DDTM 33

Date: Septembre 2016

Echelle: 1/25 000

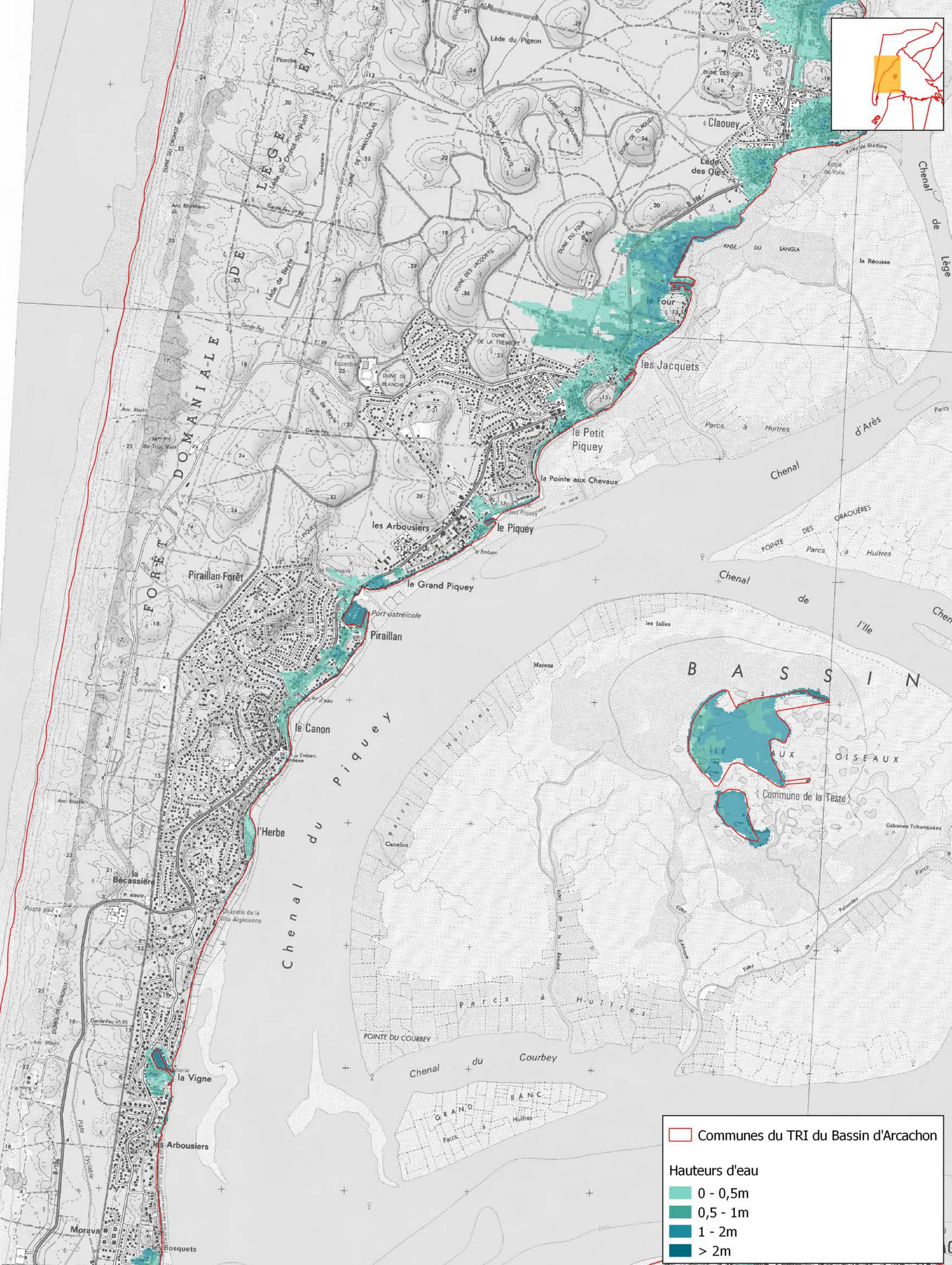

Communes du TRI du Bassin d'Arcachon

Hauteurs d'eau
 0 - 0,5m
 0,5 - 1m
 1 - 2m
 > 2m

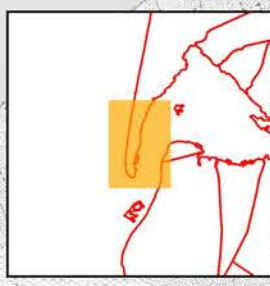
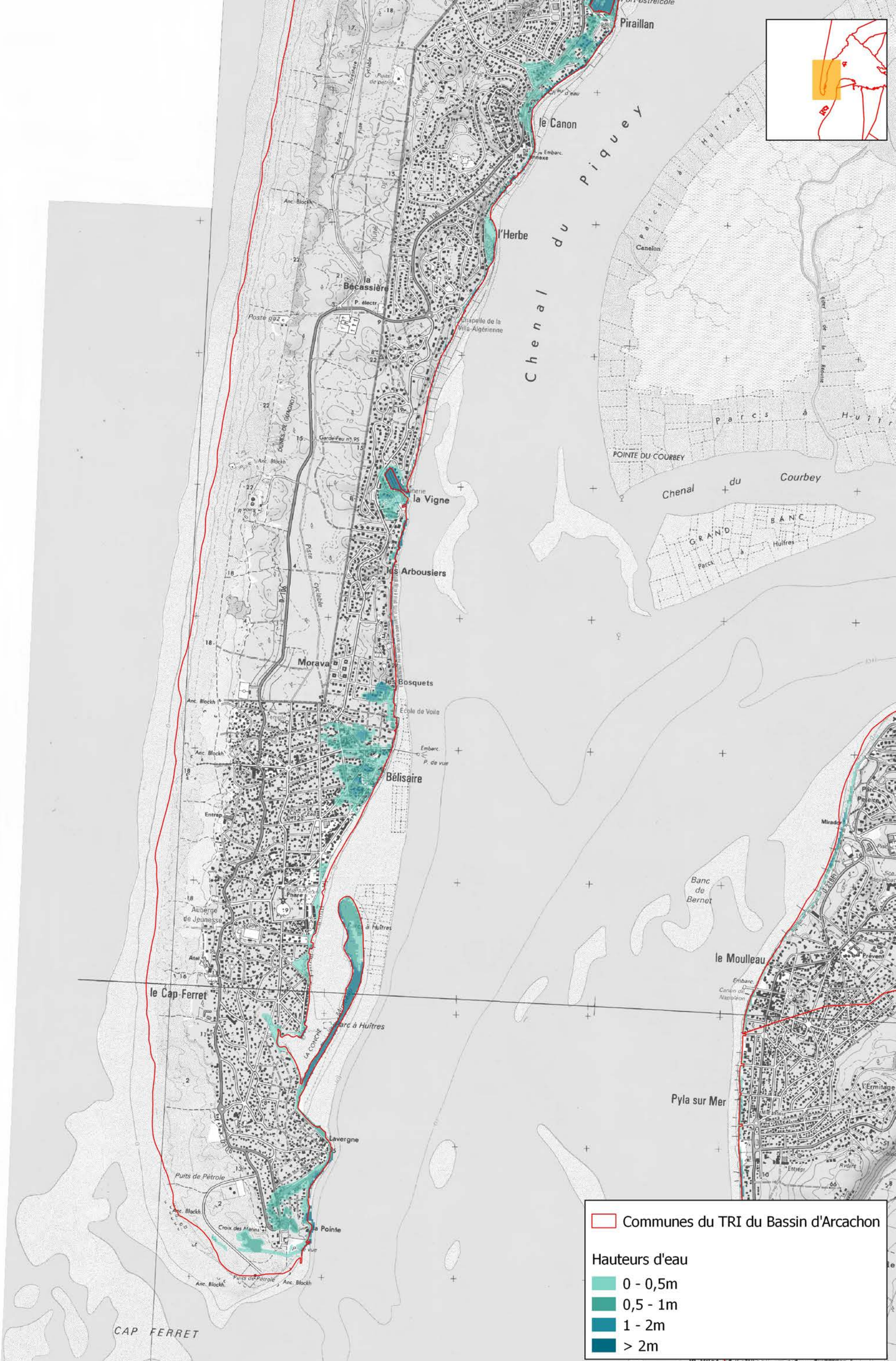

Communes du TRI du Bassin d'Arcachon

Hauteurs d'eau

- 0 - 0,5m
- 0,5 - 1m
- 1 - 2m
- > 2m

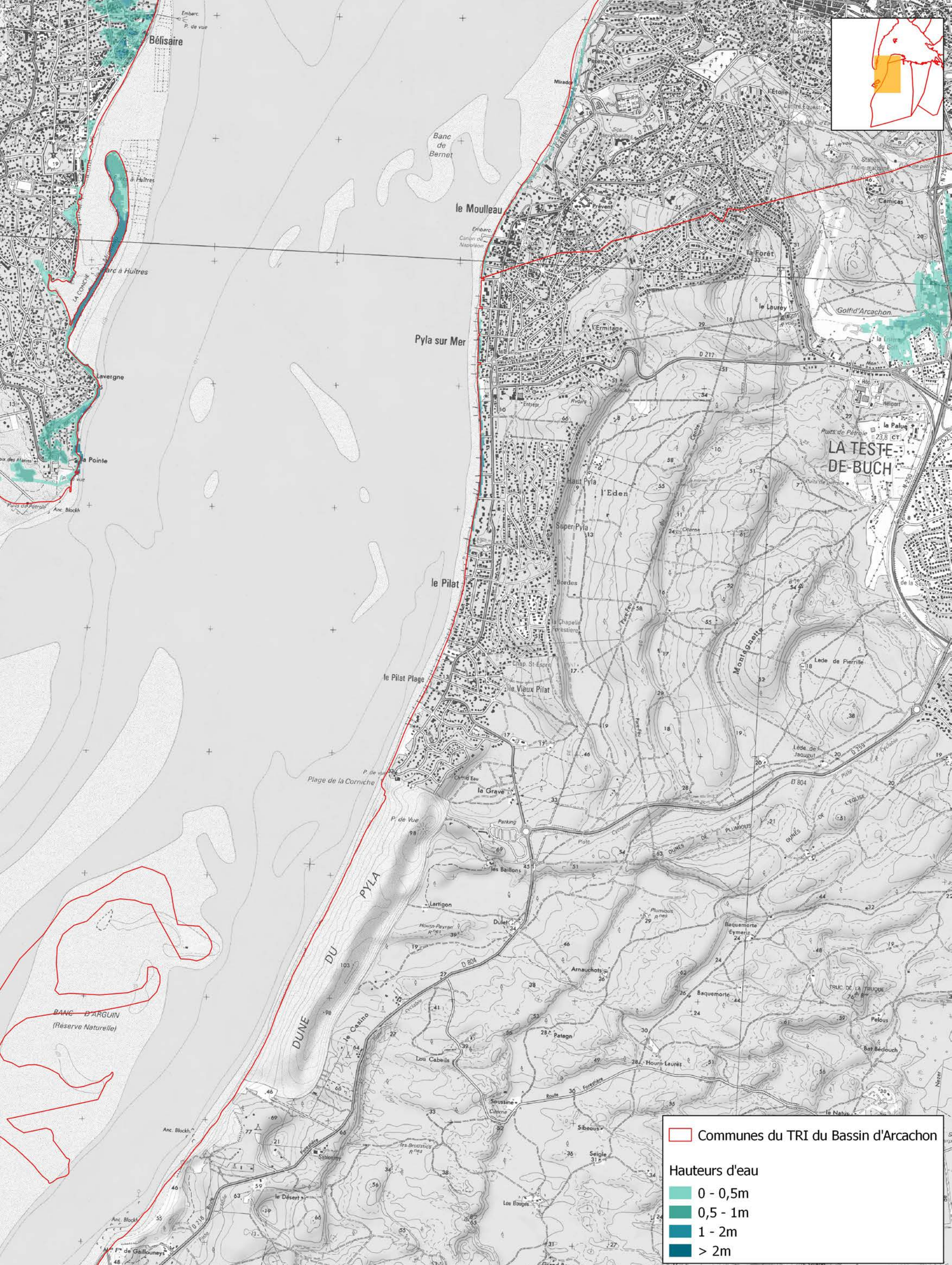

Communes du TRI du Bassin d'Arcachon

Hauteurs d'eau

- 0 - 0,5m
- 0,5 - 1m
- 1 - 2m
- > 2m



TERRITOIRE A RISQUE D'INONDATION (TRI) - SECTEUR DU BASSIN D'ARCACHON
CARTES DES SURFACES INONDABLES - TYPE : SUBMERSION
CARTE DES HAUTEURS D'EAU - EVENEMENT DE MOYENNE PROBABILITE

Source des données :
 Fond cartographique: Scan 25 BDCartho
 IGN 2013
 Réalisation: DDTM 33

DDTM 33

Date: Septembre 2016

Echelle: 1/25 000

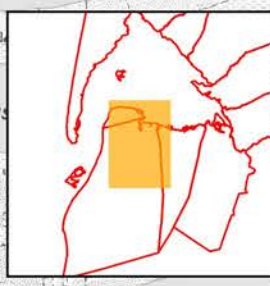
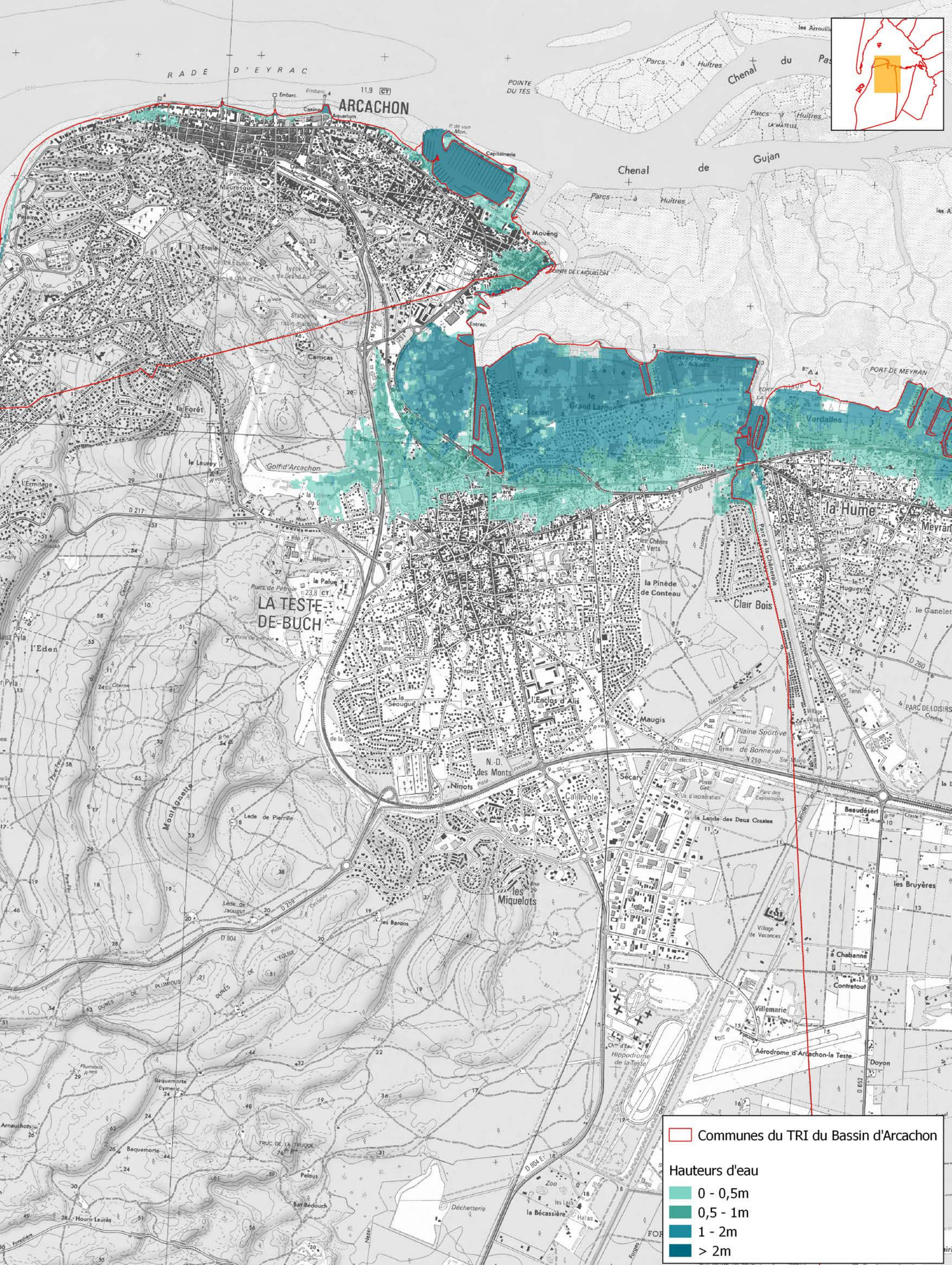

Communes du TRI du Bassin d'Arcachon

Hauteurs d'eau

- 0 - 0,5m
- 0,5 - 1m
- 1 - 2m
- > 2m



TERRITOIRE A RISQUE D'INONDATION (TRI) - SECTEUR DU BASSIN D'ARCACHON
CARTES DES SURFACES INONDABLES - TYPE : SUBMERSION
CARTE DES HAUTEURS D'EAU - EVENEMENT DE MOYENNE PROBABILITE

Source des données :
 Fond cartographique: Scan 25 BDCartho
 IGN 2013
 Réalisation: DDTM 33

DDTM 33

Date: Septembre 2016

Echelle: 1/25 000



Communes du TRI du Bassin d'Arcachon
Hauteurs d'eau
 0 - 0,5m
 0,5 - 1m
 1 - 2m
 > 2m

TERRITOIRE A RISQUE D'INONDATION (TRI) - SECTEUR DU BASSIN D'ARCACHON
CARTES DES SURFACES INONDABLES - TYPE : SUBMERSION
CARTE DES HAUTEURS D'EAU - EVENEMENT DE MOYENNE PROBABILITE

Source des données :
 Fond cartographique: Scan 25 BDCartho
 IGN 2013
 Réalisation: DDTM 33

DDTM 33
 Date: Septembre 2016
 Echelle: 1/25 000



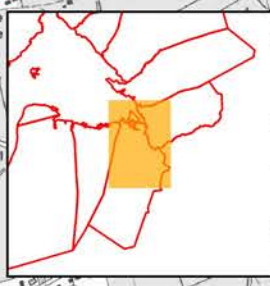
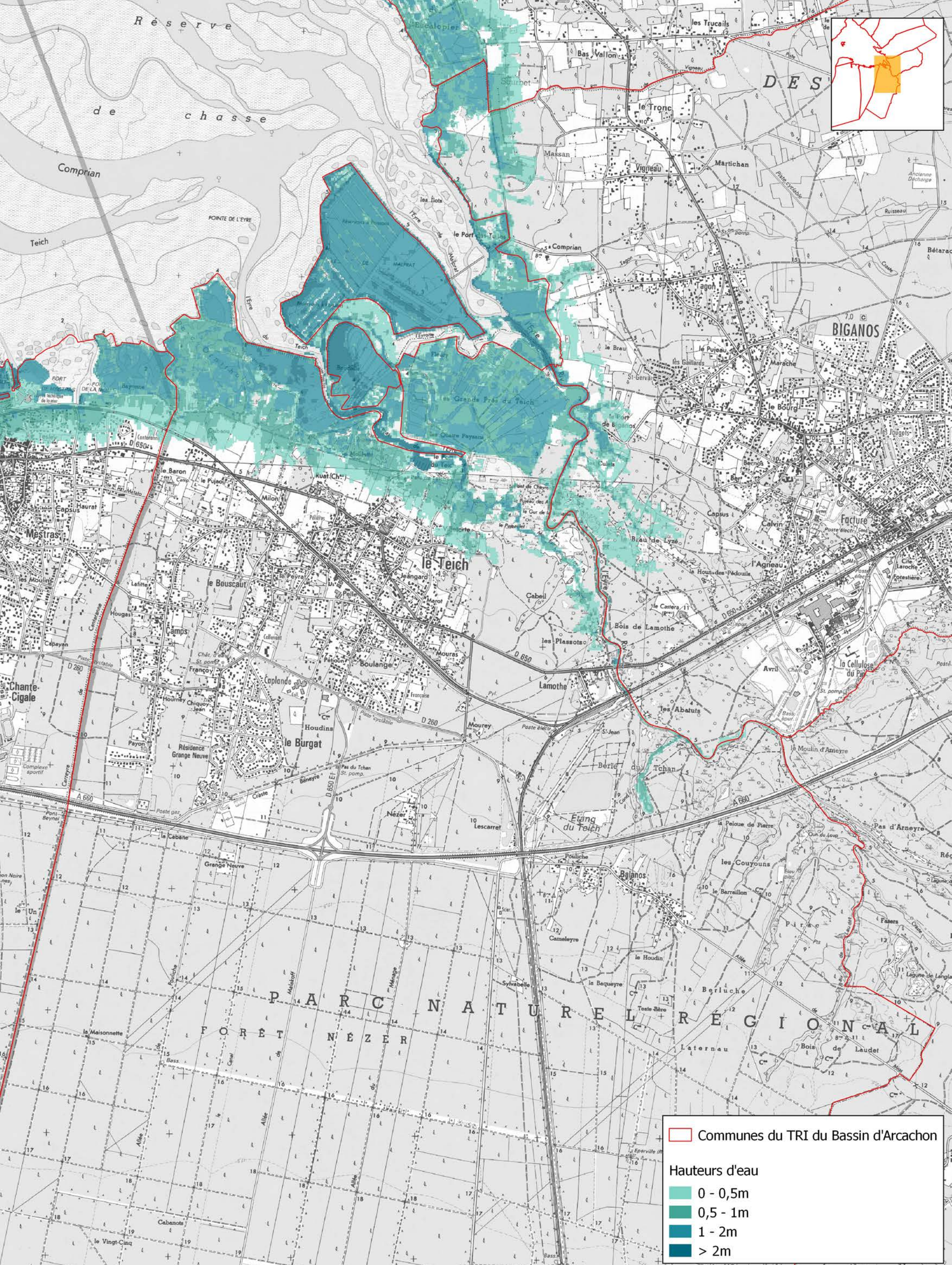

Communes du TRI du Bassin d'Arcachon

Hauteurs d'eau
 0 - 0,5m
 0,5 - 1m
 1 - 2m
 > 2m



TERRITOIRE A RISQUE D'INONDATION (TRI) - SECTEUR DU BASSIN D'ARCACHON
CARTES DES SURFACES INONDABLES - TYPE : SUBMERSION
CARTE DES HAUTEURS D'EAU - EVENEMENT DE MOYENNE PROBABILITE

Source des données :
 Fond cartographique: Scan 25 BDCartho
 IGN 2013
 Réalisation: DDTM 33

DDTM 33

Date: Septembre 2016

Echelle: 1/25 000

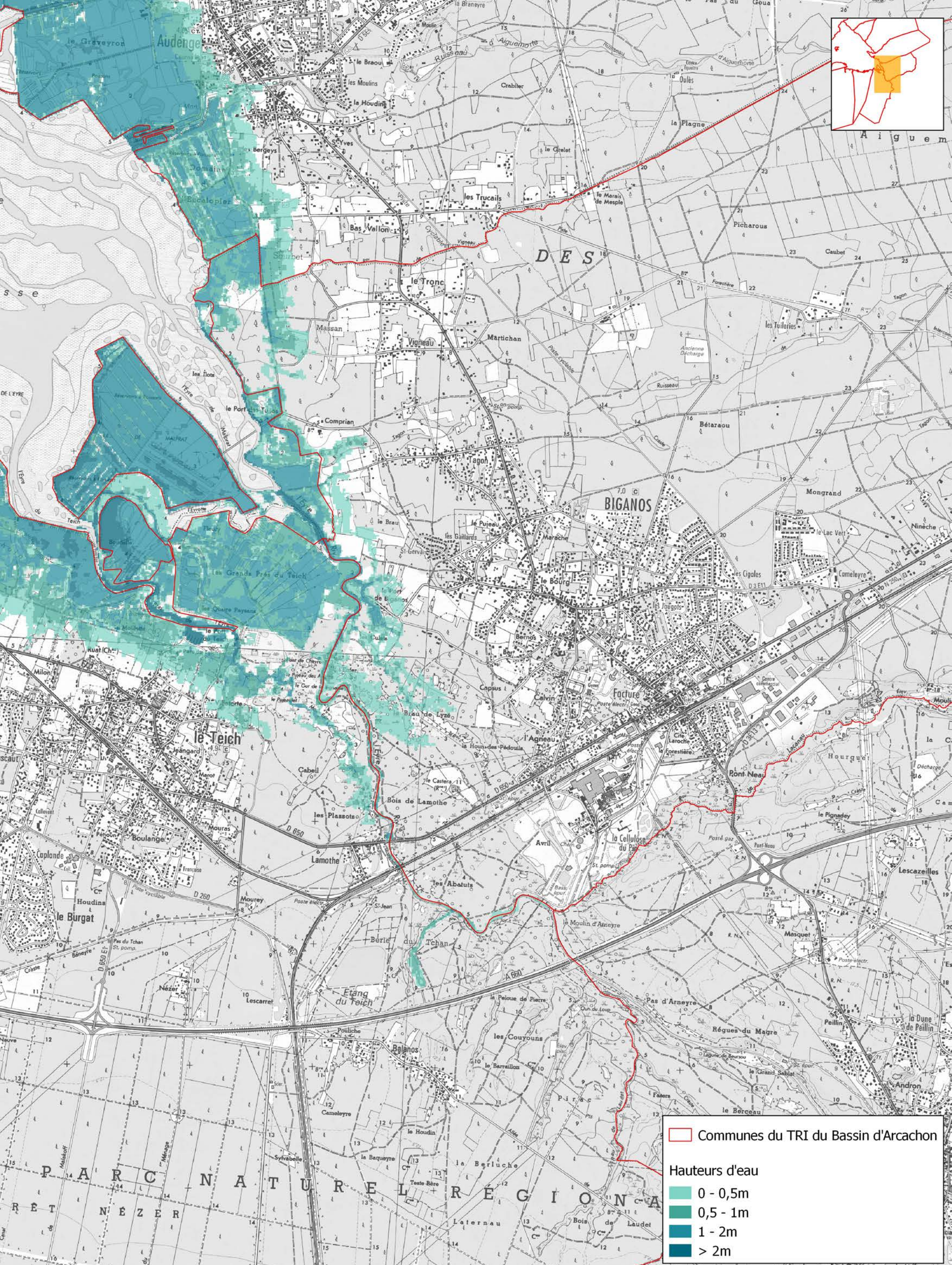
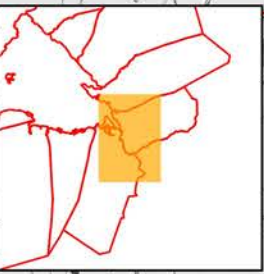

 Communes du TRI du Bassin d'Arcachon

Hauteurs d'eau

-  0 - 0,5m
-  0,5 - 1m
-  1 - 2m
-  > 2m



TERRITOIRE A RISQUE D'INONDATION (TRI) - SECTEUR DU BASSIN D'ARCACHON
CARTES DES SURFACES INONDABLES - TYPE : SUBMERSION
CARTE DES HAUTEURS D'EAU - EVENEMENT DE MOYENNE PROBABILITE

Source des données :
Fond cartographique: Scan 25 BD Cartho
IGN 2013
Réalisation: DDTM 33

DDTM 33

Date: Septembre 2016

Echelle: 1/25 000

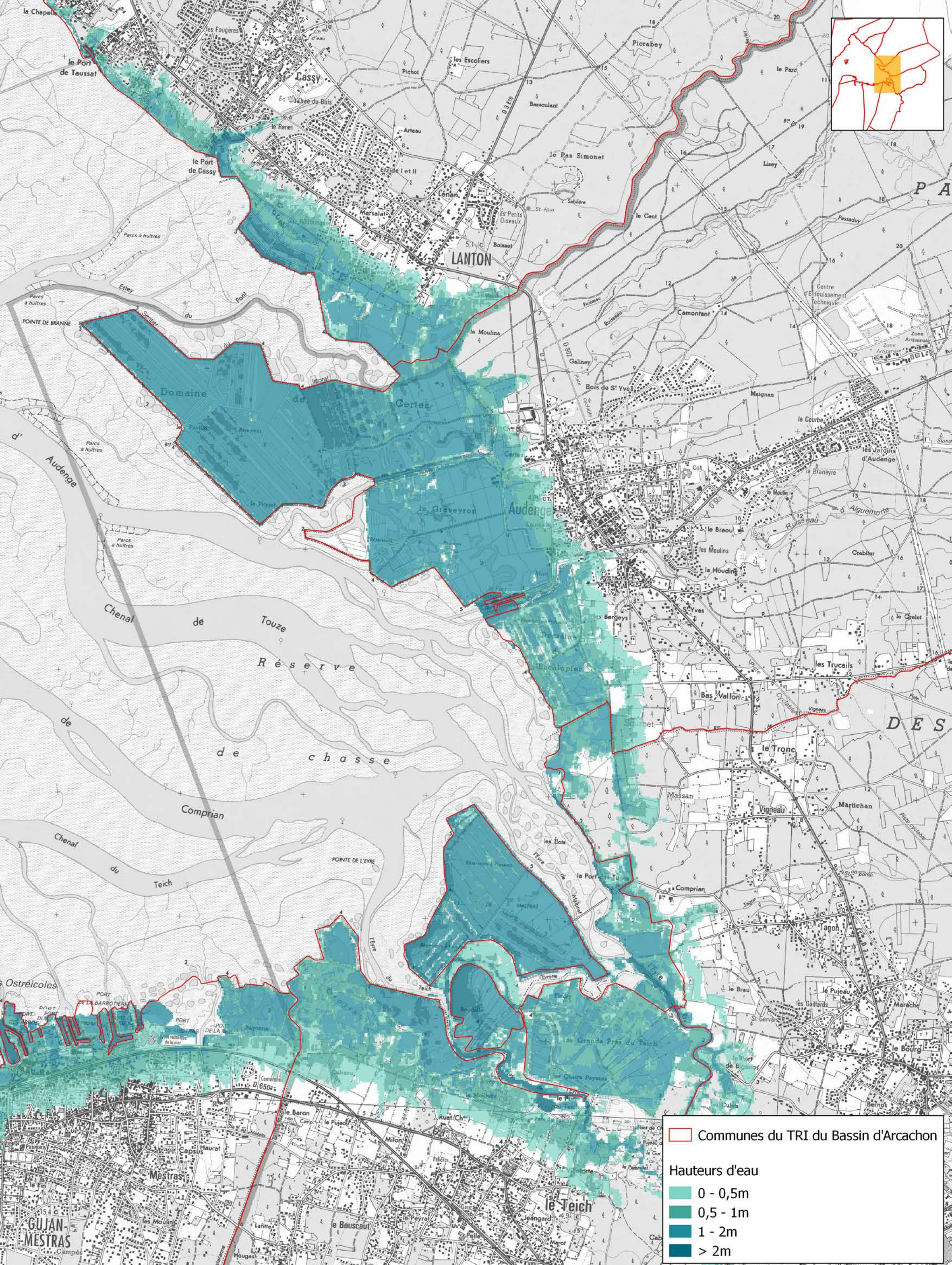

Communes du TRI du Bassin d'Arcachon

Hauteurs d'eau

- 0 - 0,5m
- 0,5 - 1m
- 1 - 2m
- > 2m

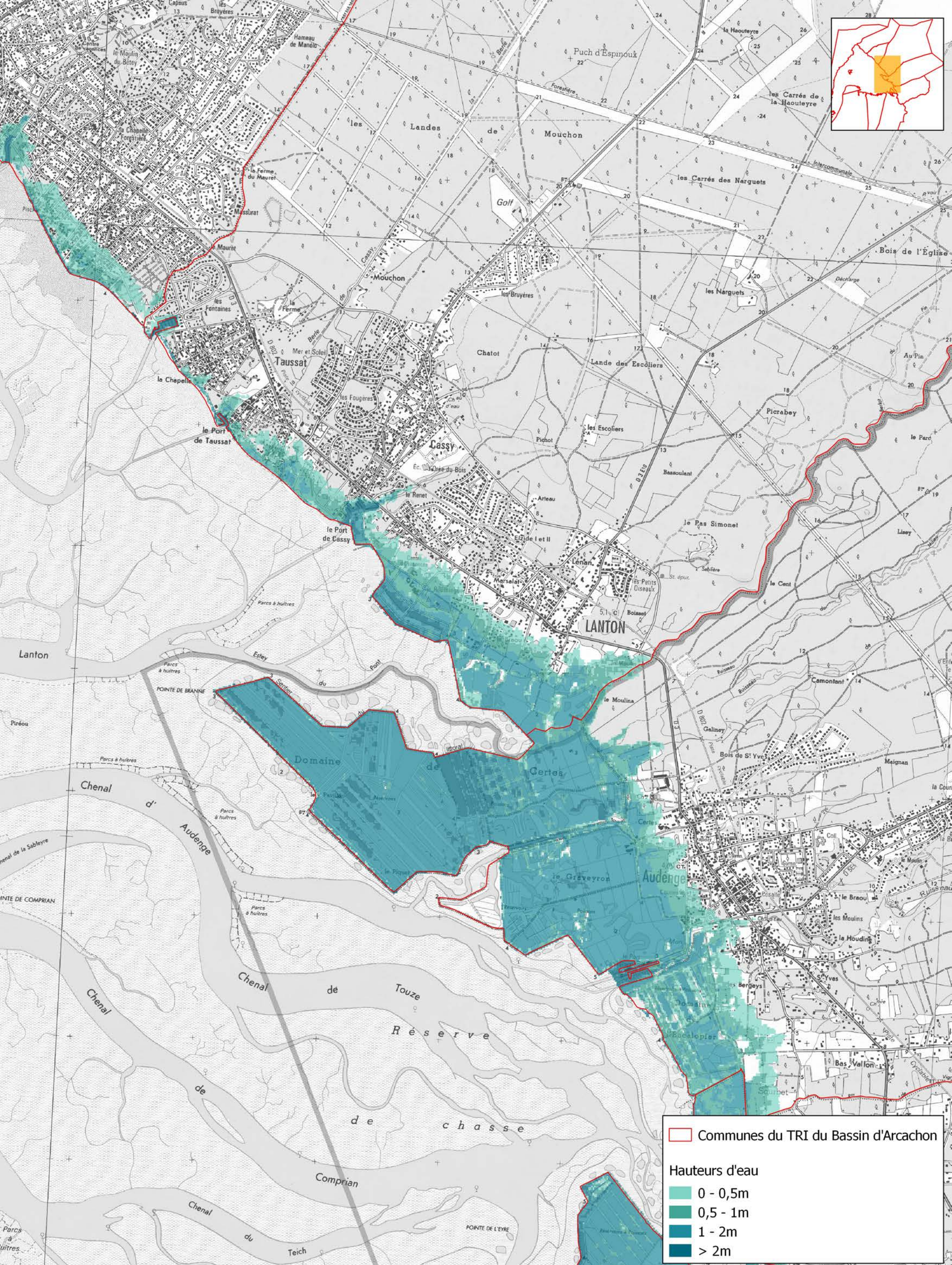
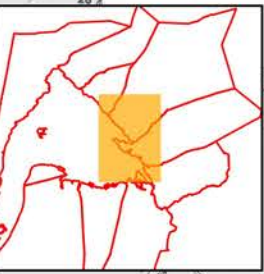

 Communes du TRI du Bassin d'Arcachon

Hauteurs d'eau

-  0 - 0,5m
-  0,5 - 1m
-  1 - 2m
-  > 2m



TERRITOIRE A RISQUE D'INONDATION (TRI) - SECTEUR DU BASSIN D'ARCACHON
CARTES DES SURFACES INONDABLES - TYPE : SUBMERSION
CARTE DES HAUTEURS D'EAU - EVENEMENT DE MOYENNE PROBABILITE

Source des données :
Fond cartographique: Scan 25 BDCartho
IGN 2013
Réalisation: DDTM 33

DDTM 33 

Date: Septembre 2016

Echelle: 1/25 000

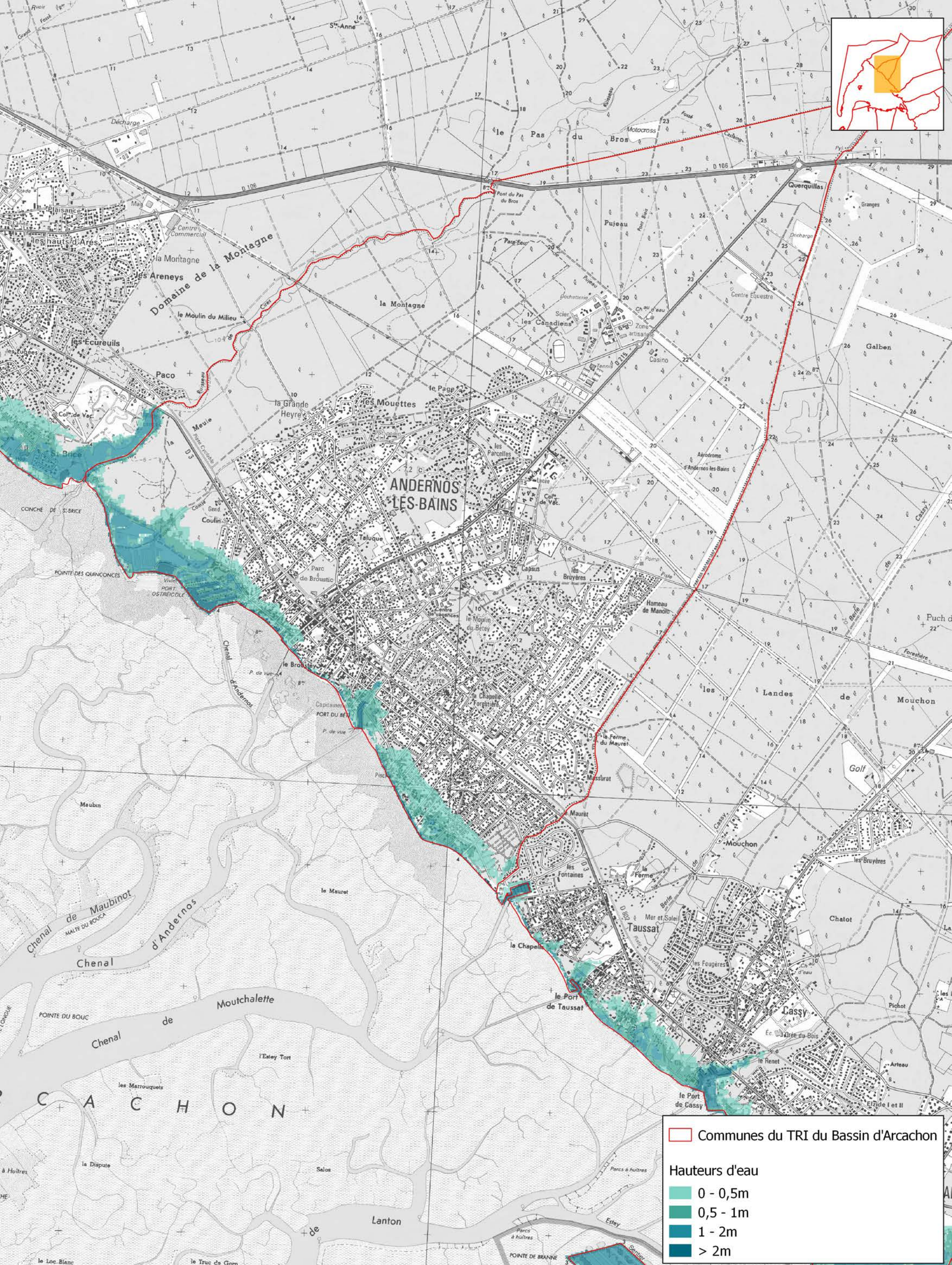
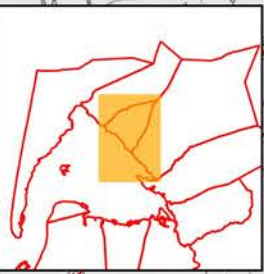

Communes du TRI du Bassin d'Arcachon

Hauteurs d'eau

- 0 - 0,5m
- 0,5 - 1m
- 1 - 2m
- > 2m



TERRITOIRE A RISQUE D'INONDATION (TRI) - SECTEUR DU BASSIN D'ARCACHON
CARTES DES SURFACES INONDABLES - TYPE : SUBMERSION
CARTE DES HAUTEURS D'EAU - EVENEMENT DE MOYENNE PROBABILITE

Source des données :
Fond cartographique: Scan 25 BDCartho
IGN 2013
Réalisation: DDTM 33

DDTM 33

Date: Septembre 2016

Echelle: 1/25 000

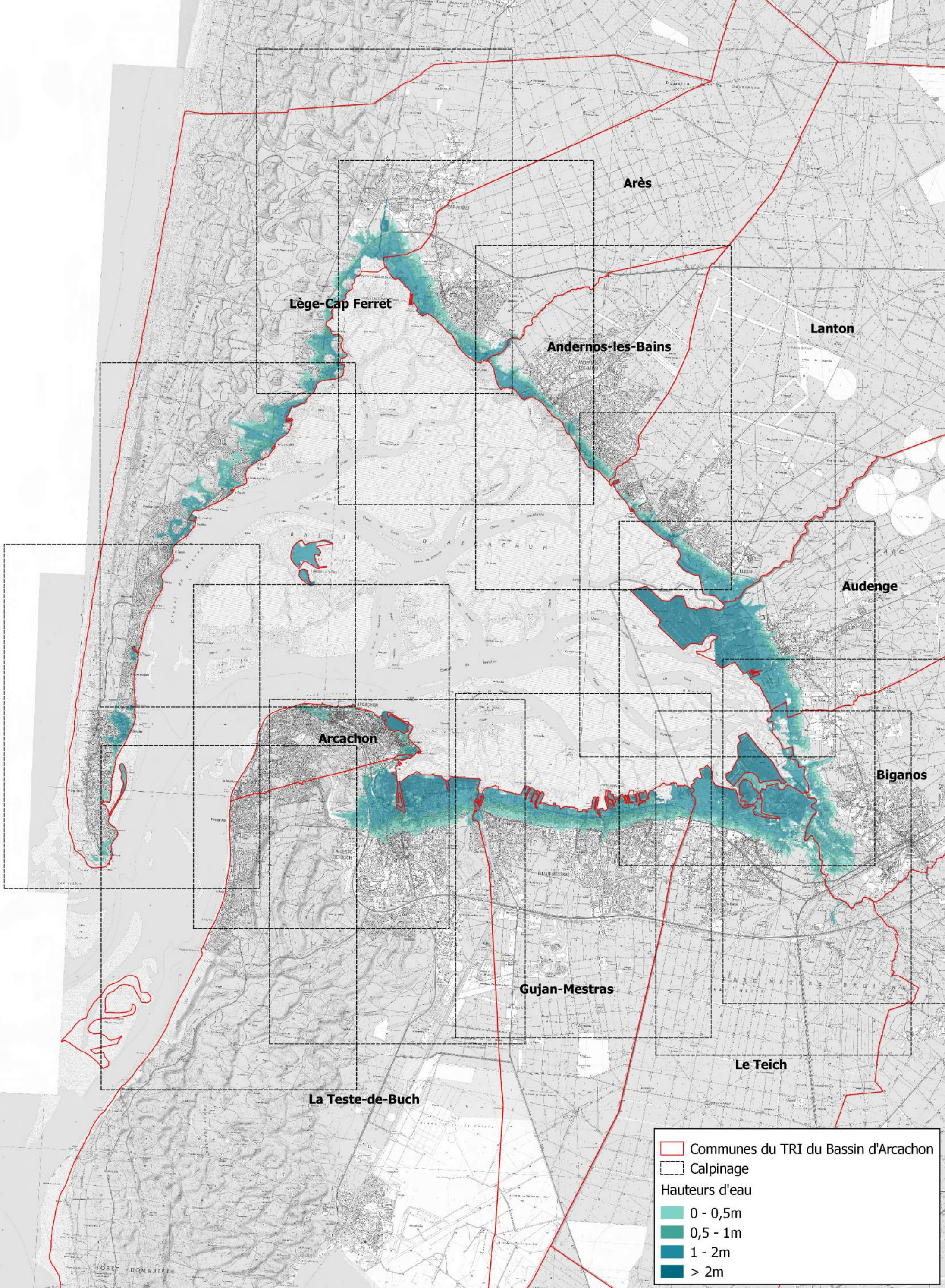

TERRITOIRE A RISQUE D'INONDATION (TRI) - SECTEUR DU BASSIN D'ARCACHON
 CARTE DES SURFACES INONDABLES - TYPE : SUBMERSION
 CARTE DES HAUTEURS D'EAU - EVENEMENT DE MOYENNE PROBABILITE AVEC
 CHANGEMENT CLIMATIQUE

Source des données :
 Fond cartographique: Scan BDCartho
 IGN 2013
 Réalisation: DDTM 33

DDTM 33



Date:
 Septembre 2016

Echelle:
 1/90 000

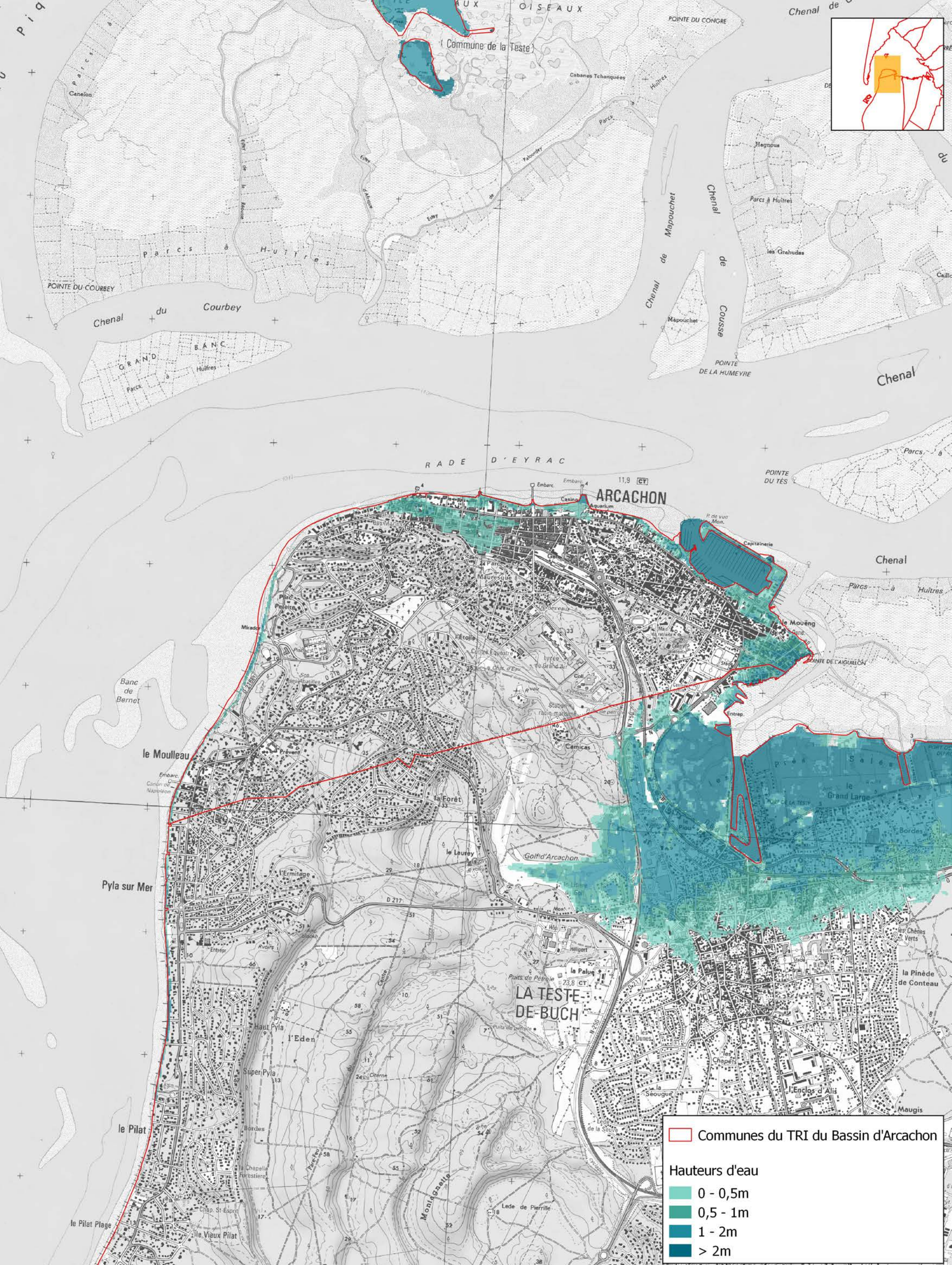

Communes du TRI du Bassin d'Arcachon

Hauteurs d'eau

- 0 - 0,5m
- 0,5 - 1m
- 1 - 2m
- > 2m



TERRITOIRE A RISQUE D'INONDATION (TRI) - SECTEUR DU BASSIN D'ARCACHON
CARTES DES SURFACES INONDABLES - TYPE : SUBMERSION
CARTE DES HAUTEURS D'EAU - EVENEMENT DE MOYENNE PROBABILITE AVEC
CHANGEMENT CLIMATIQUE

Source des données :
 Fond cartographique: Scan 25 BDCartho
 IGN 2013
 Réalisation: DDTM 33

DDTM 33

Date: Septembre 2016

Echelle: 1/25 000

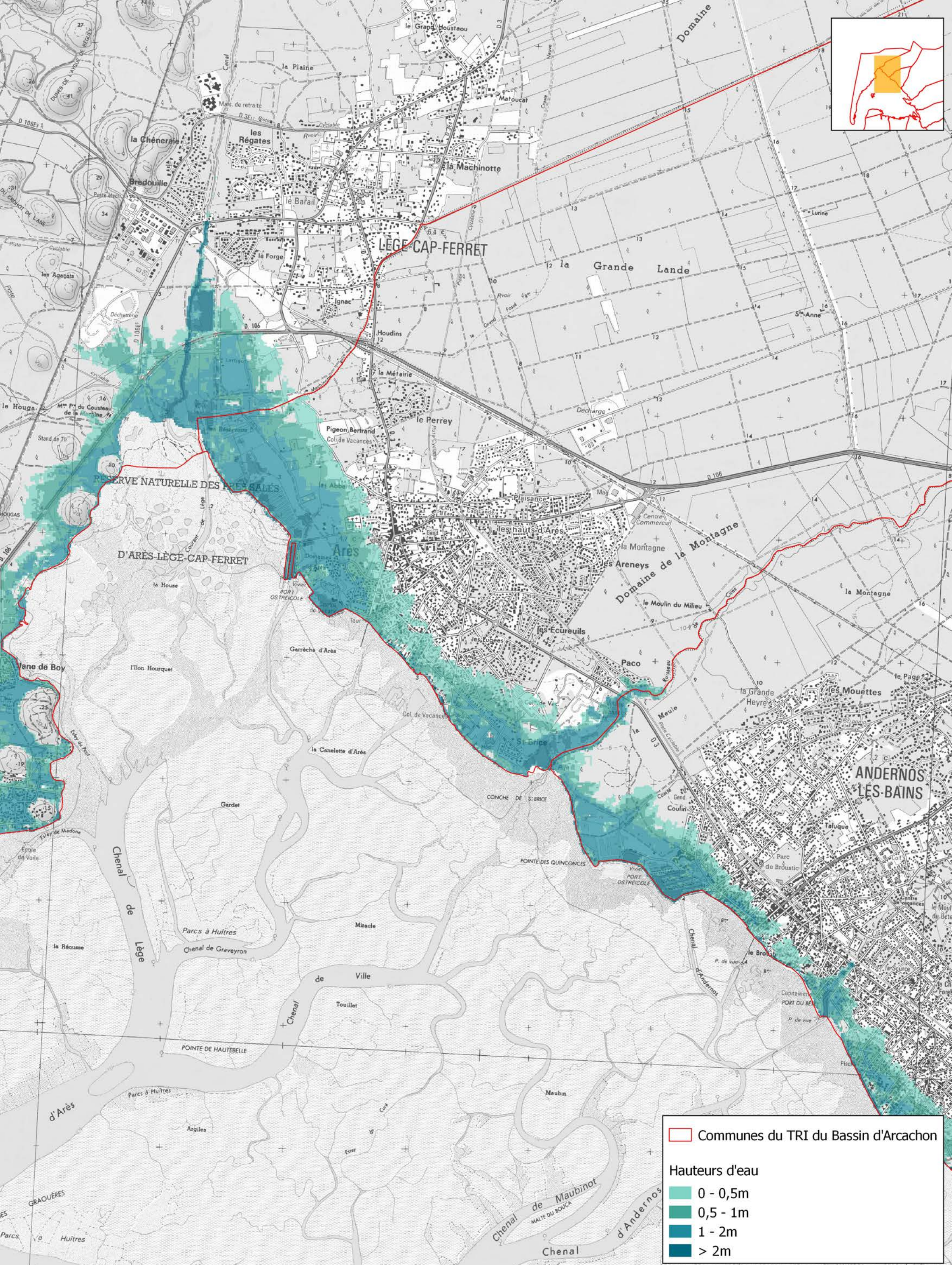

Communes du TRI du Bassin d'Arcachon

Hauteurs d'eau

- 0 - 0,5m
- 0,5 - 1m
- 1 - 2m
- > 2m



TERRITOIRE A RISQUE D'INONDATION (TRI) - SECTEUR DU BASSIN D'ARCACHON
CARTES DES SURFACES INONDABLES - TYPE : SUBMERSION
CARTE DES HAUTEURS D'EAU - EVENEMENT DE MOYENNE PROBABILITE AVEC
CHANGEMENT CLIMATIQUE

Source des données :
Fond cartographique: Scan 25 BD Cartho
IGN 2013
Réalisation: DDTM 33

DDTM 33

Date: Septembre 2016

Echelle: 1/25 000

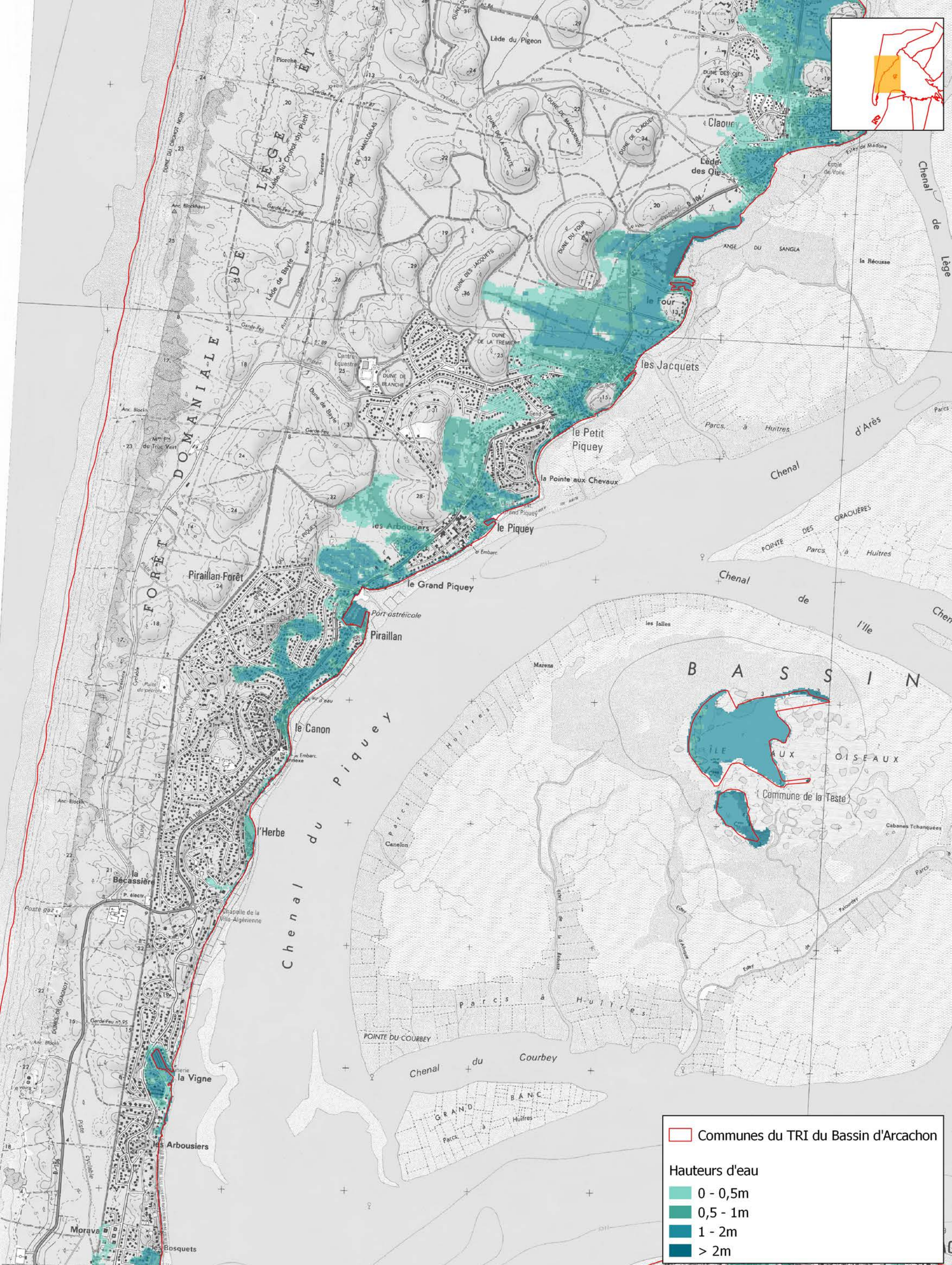

Communes du TRI du Bassin d'Arcachon

Hauteurs d'eau

- 0 - 0,5m
- 0,5 - 1m
- 1 - 2m
- > 2m

TERRITOIRE A RISQUE D'INONDATION (TRI) - SECTEUR DU BASSIN D'ARCACHON
 CARTES DES SURFACES INONDABLES - TYPE : SUBMERSION
 CARTE DES HAUTEURS D'EAU - EVENEMENT DE MOYENNE PROBABILITE AVEC
 CHANGEMENT CLIMATIQUE

Source des données :
 Fond cartographique: Scan 25 BDCartho
 IGN 2013
 Réalisation: DDTM 33

DDTM 33

Date: Septembre 2016

Echelle: 1/25 000



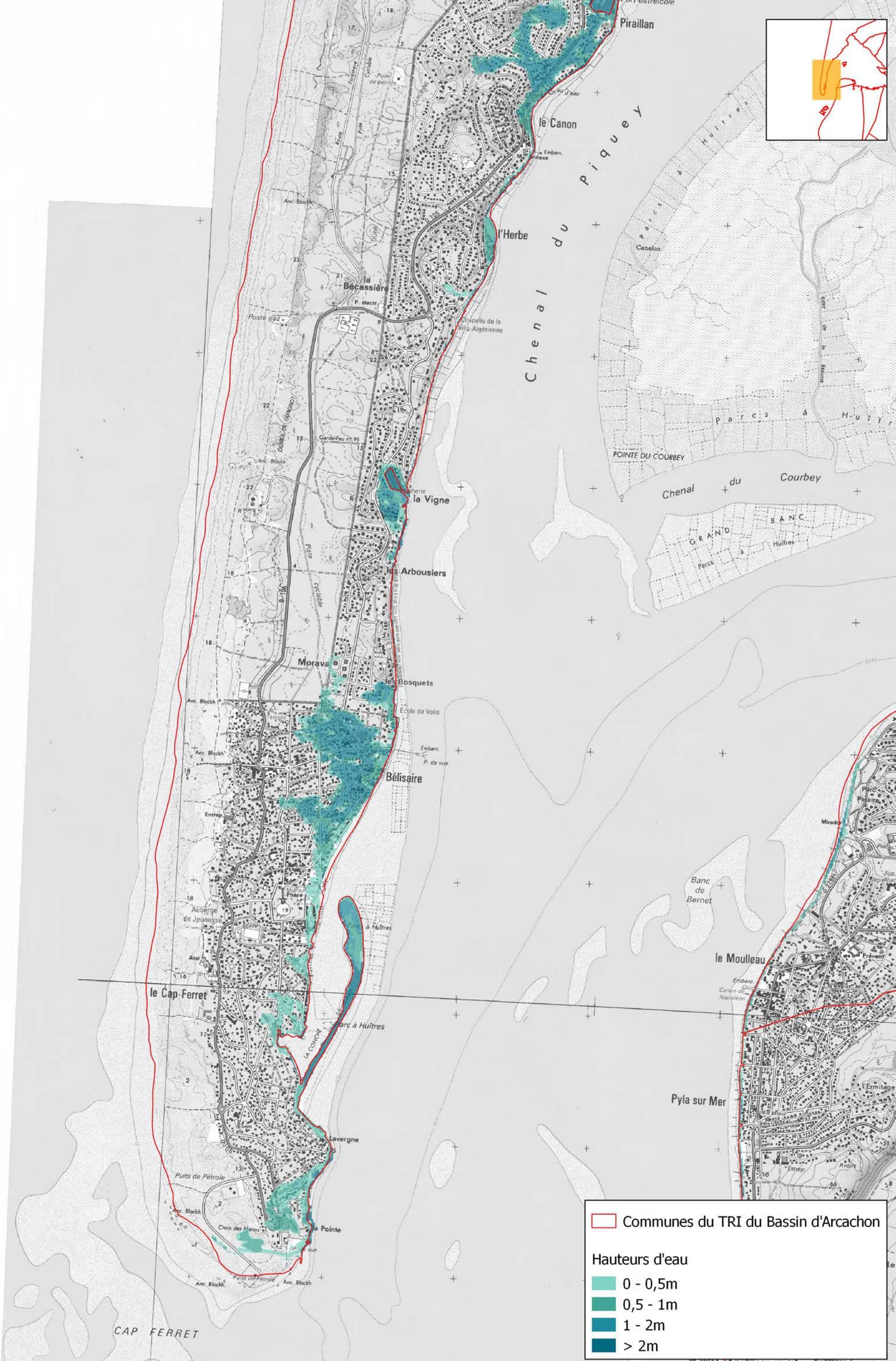

Communes du TRI du Bassin d'Arcachon

Hauteurs d'eau

- 0 - 0,5m
- 0,5 - 1m
- 1 - 2m
- > 2m

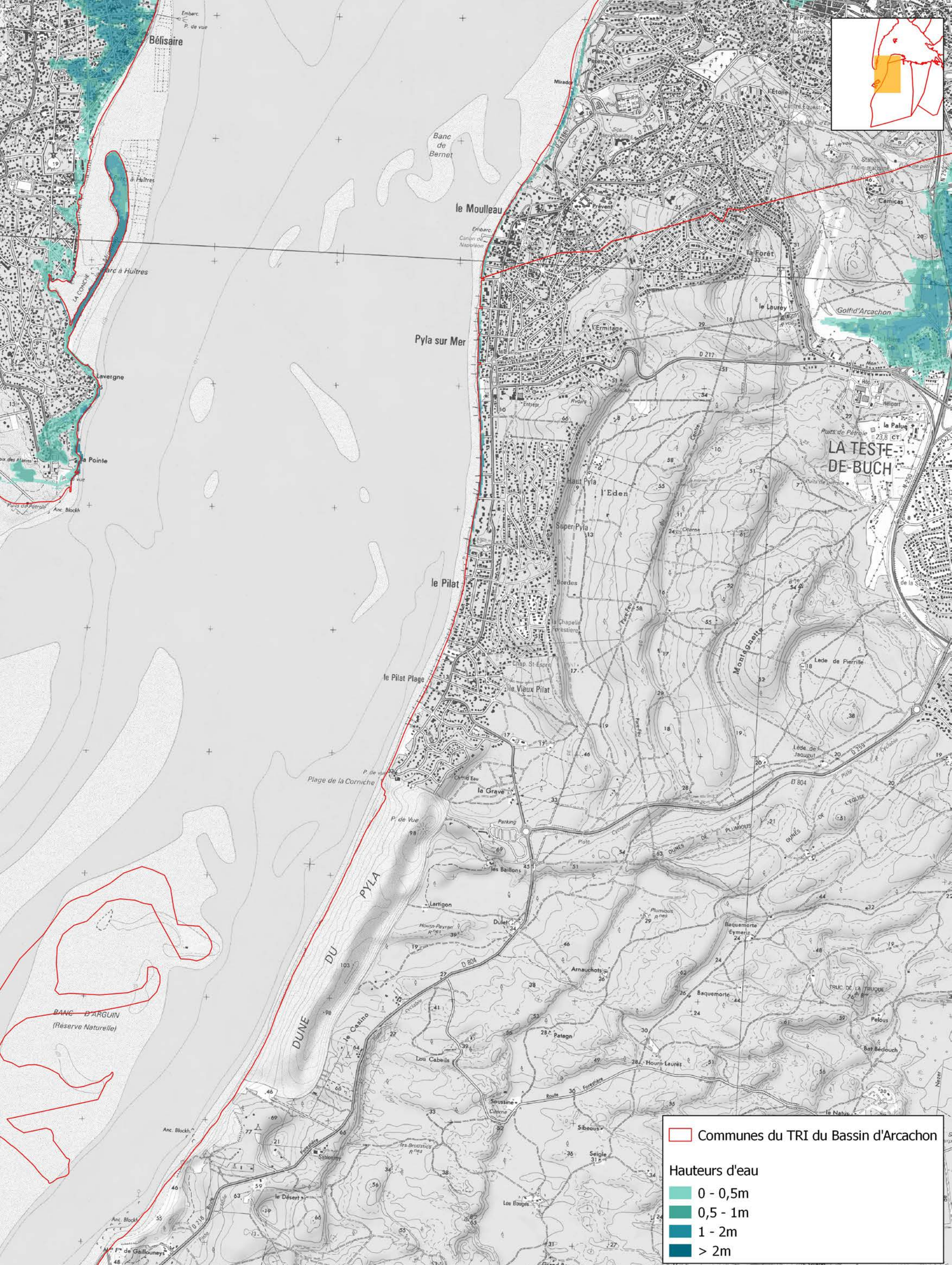

Communes du TRI du Bassin d'Arcachon

Hauteurs d'eau

- 0 - 0,5m
- 0,5 - 1m
- 1 - 2m
- > 2m



TERRITOIRE A RISQUE D'INONDATION (TRI) - SECTEUR DU BASSIN D'ARCACHON
CARTES DES SURFACES INONDABLES - TYPE : SUBMERSION
CARTE DES HAUTEURS D'EAU - EVENEMENT DE MOYENNE PROBABILITE AVEC
CHANGEMENT CLIMATIQUE

Source des données :
 Fond cartographique: Scan 25 BD Cartho
 IGN 2013
 Réalisation: DDTM 33

DDTM 33

Date: Septembre 2016

Echelle: 1/25 000

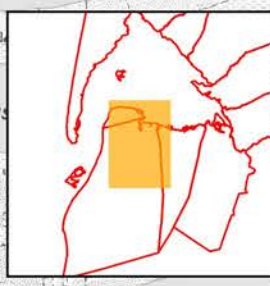
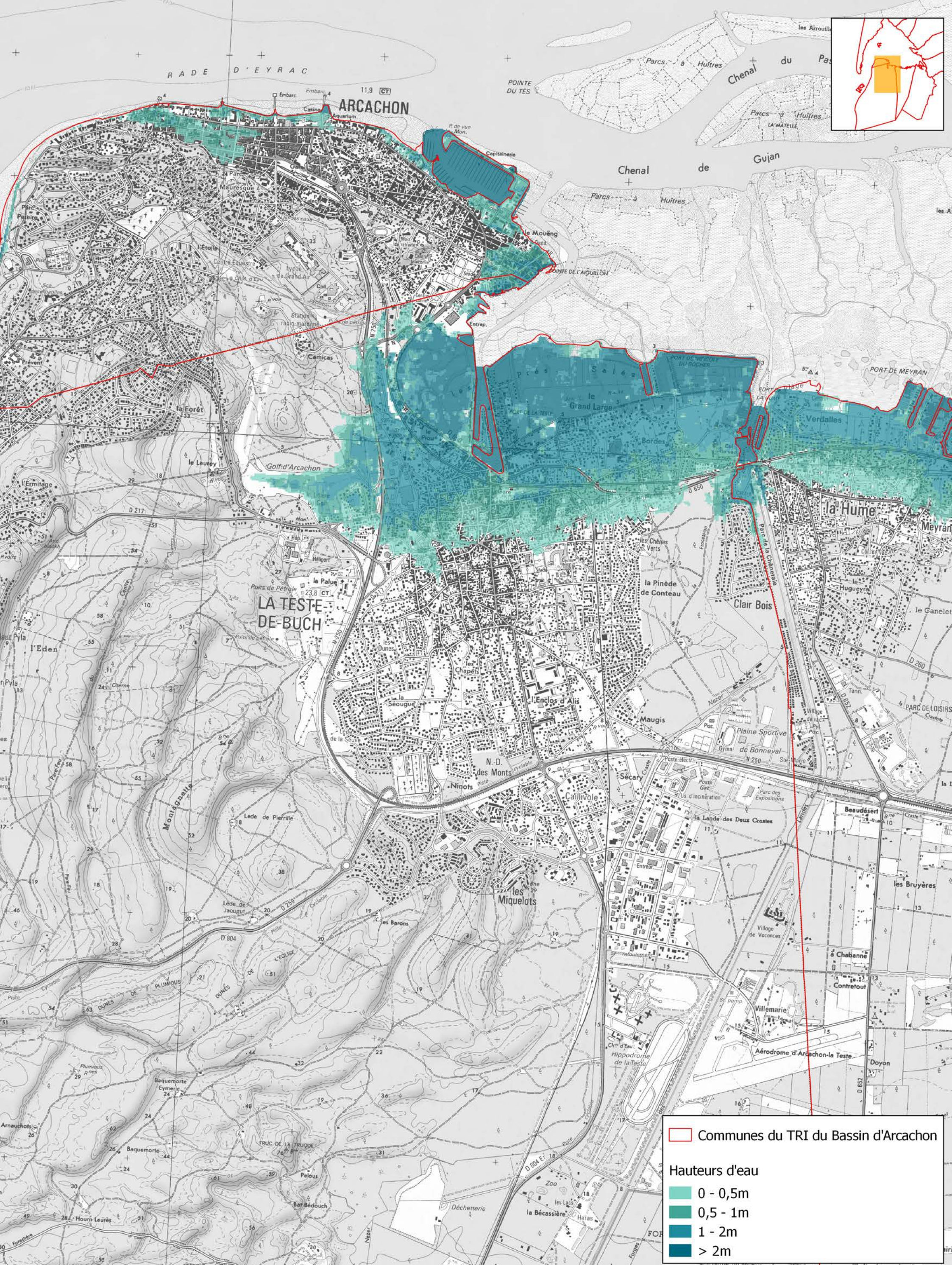

Communes du TRI du Bassin d'Arcachon

Hauteurs d'eau

- 0 - 0,5m
- 0,5 - 1m
- 1 - 2m
- > 2m



TERRITOIRE A RISQUE D'INONDATION (TRI) - SECTEUR DU BASSIN D'ARCACHON
CARTES DES SURFACES INONDABLES - TYPE : SUBMERSION
CARTE DES HAUTEURS D'EAU - EVENEMENT DE MOYENNE PROBABILITE AVEC
CHANGEMENT CLIMATIQUE

Source des données :
 Fond cartographique: Scan 25 BDCartho
 IGN 2013
 Réalisation: DDTM 33

DDTM 33

Date: Septembre 2016

Echelle: 1/25 000

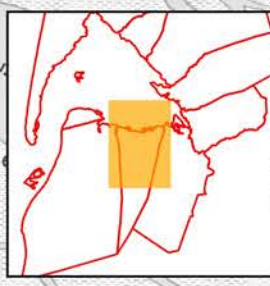

Communes du TRI du Bassin d'Arcachon

Hauteurs d'eau

- 0 - 0,5m
- 0,5 - 1m
- 1 - 2m
- > 2m

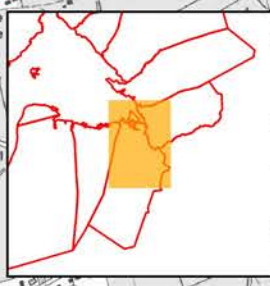
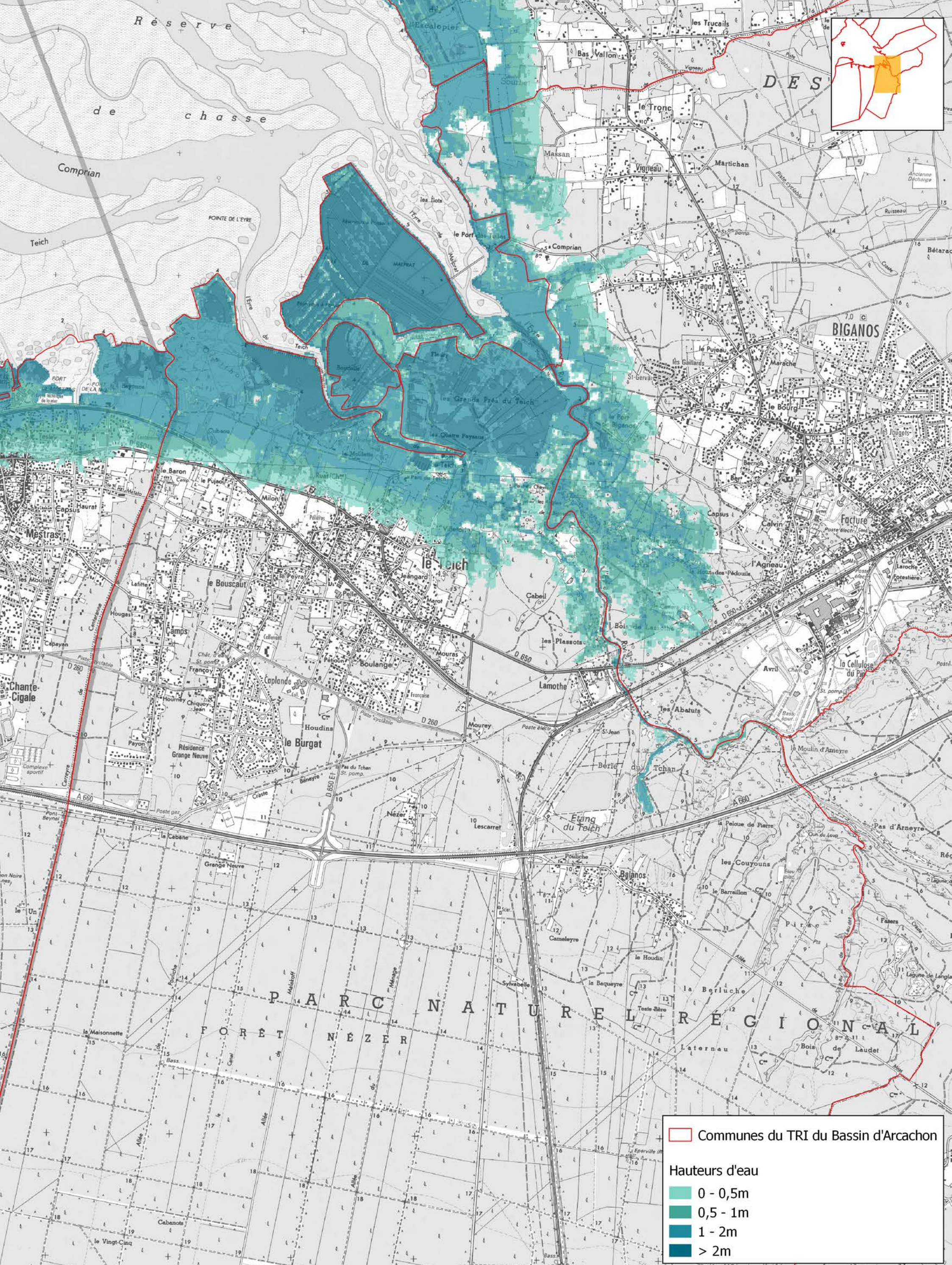

Communes du TRI du Bassin d'Arcachon

Hauteurs d'eau
 0 - 0,5m
 0,5 - 1m
 1 - 2m
 > 2m



TERRITOIRE A RISQUE D'INONDATION (TRI) - SECTEUR DU BASSIN D'ARCACHON
CARTES DES SURFACES INONDABLES - TYPE : SUBMERSION
CARTE DES HAUTEURS D'EAU - EVENEMENT DE MOYENNE PROBABILITE AVEC
CHANGEMENT CLIMATIQUE

Source des données :
 Fond cartographique: Scan 25 BDCartho
 IGN 2013
 Réalisation: DDTM 33

DDTM 33

Date: Septembre 2016

Echelle: 1/25 000

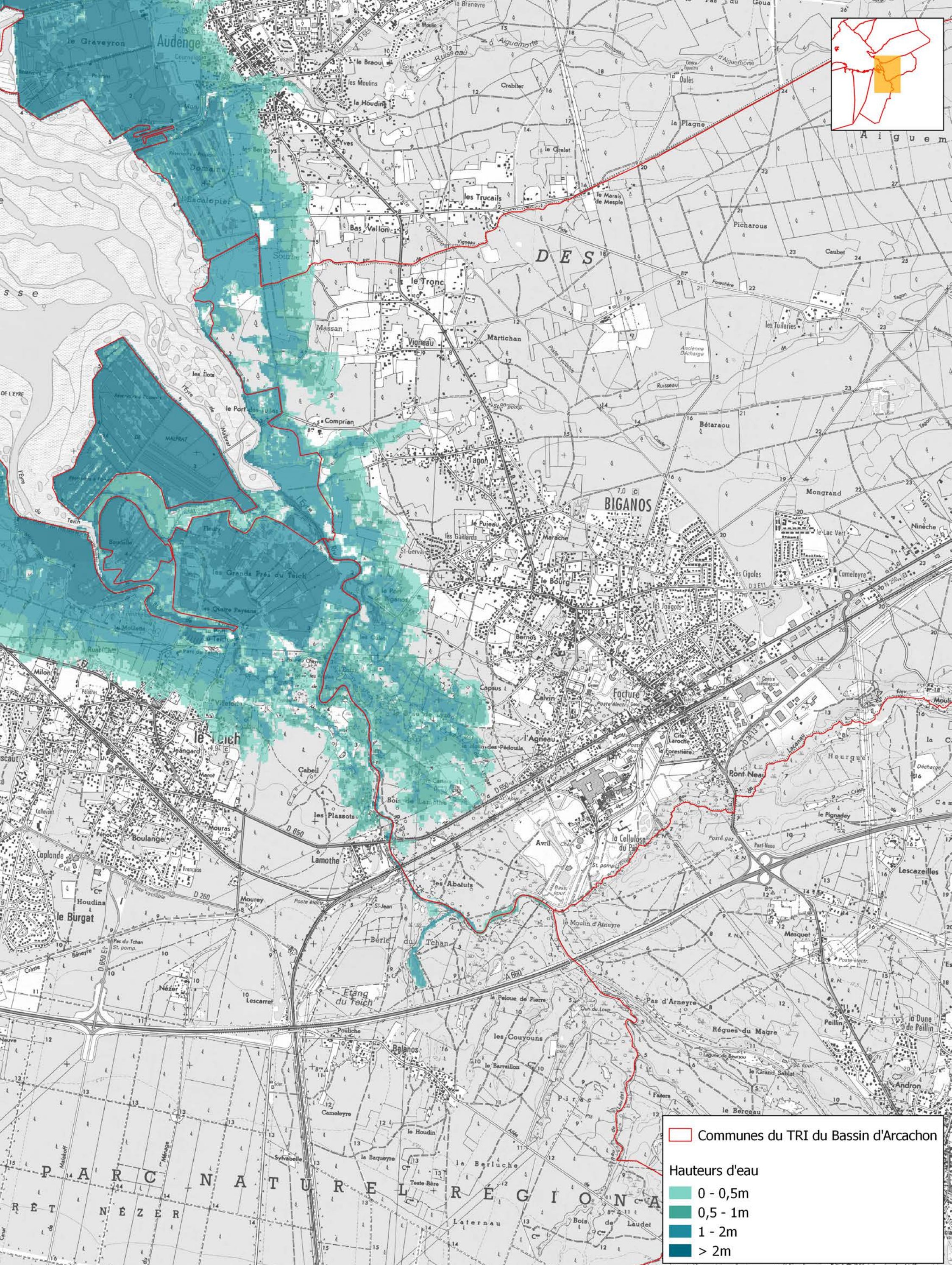
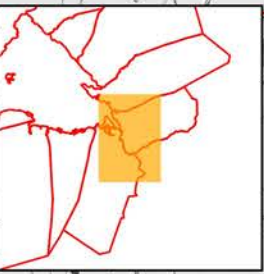

Communes du TRI du Bassin d'Arcachon

Hauteurs d'eau

- 0 - 0,5m
- 0,5 - 1m
- 1 - 2m
- > 2m



TERRITOIRE A RISQUE D'INONDATION (TRI) - SECTEUR DU BASSIN D'ARCACHON
CARTES DES SURFACES INONDABLES - TYPE : SUBMERSION
CARTE DES HAUTEURS D'EAU - EVENEMENT DE MOYENNE PROBABILITE AVEC
CHANGEMENT CLIMATIQUE

Source des données :
Fond cartographique: Scan 25 BD Cartho
IGN 2013
Réalisation: DDTM 33

DDTM 33

Date: Septembre 2016

Echelle: 1/25 000

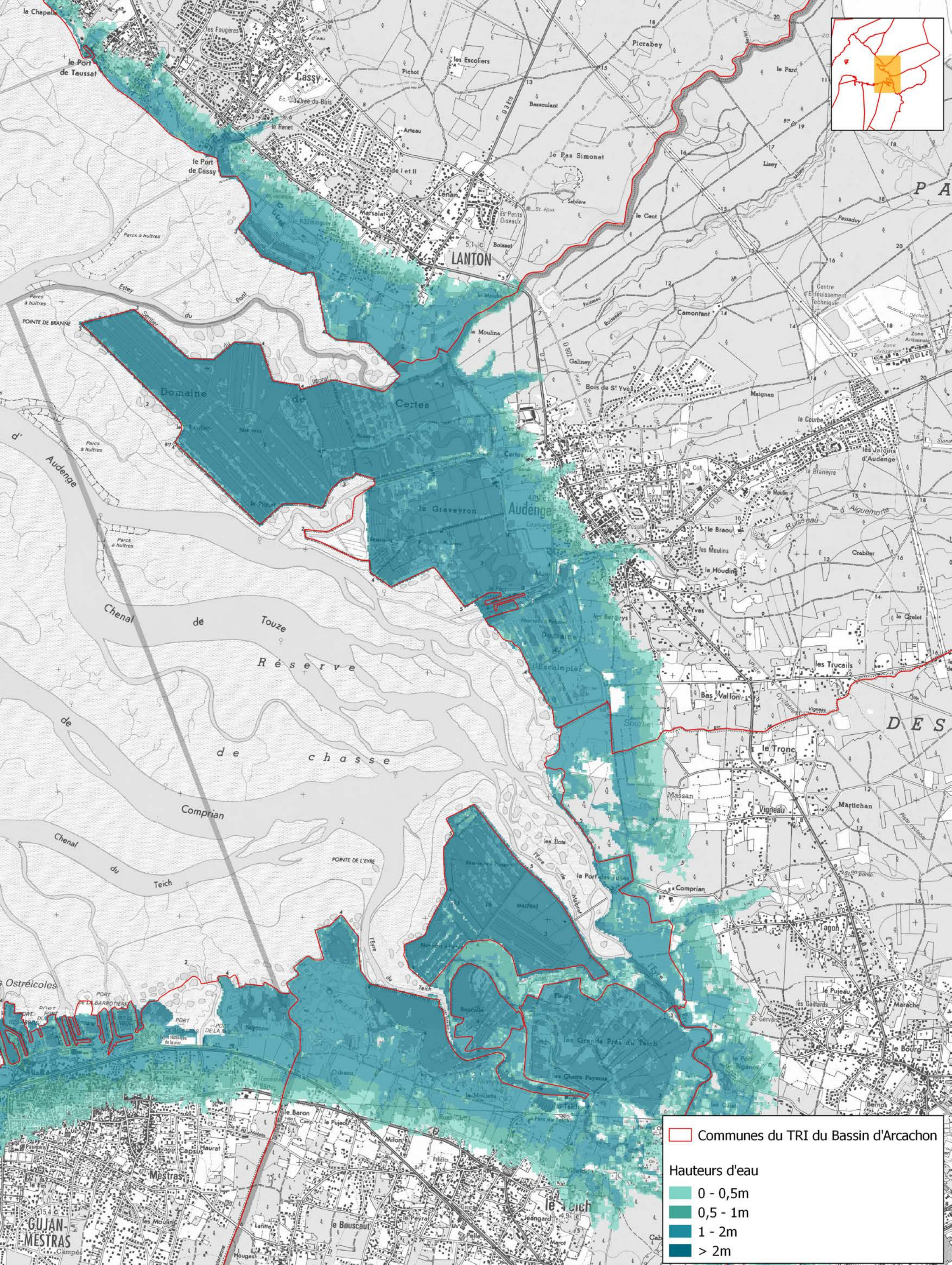
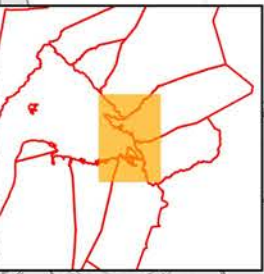

Communes du TRI du Bassin d'Arcachon

Hauteurs d'eau

- 0 - 0,5m
- 0,5 - 1m
- 1 - 2m
- > 2m

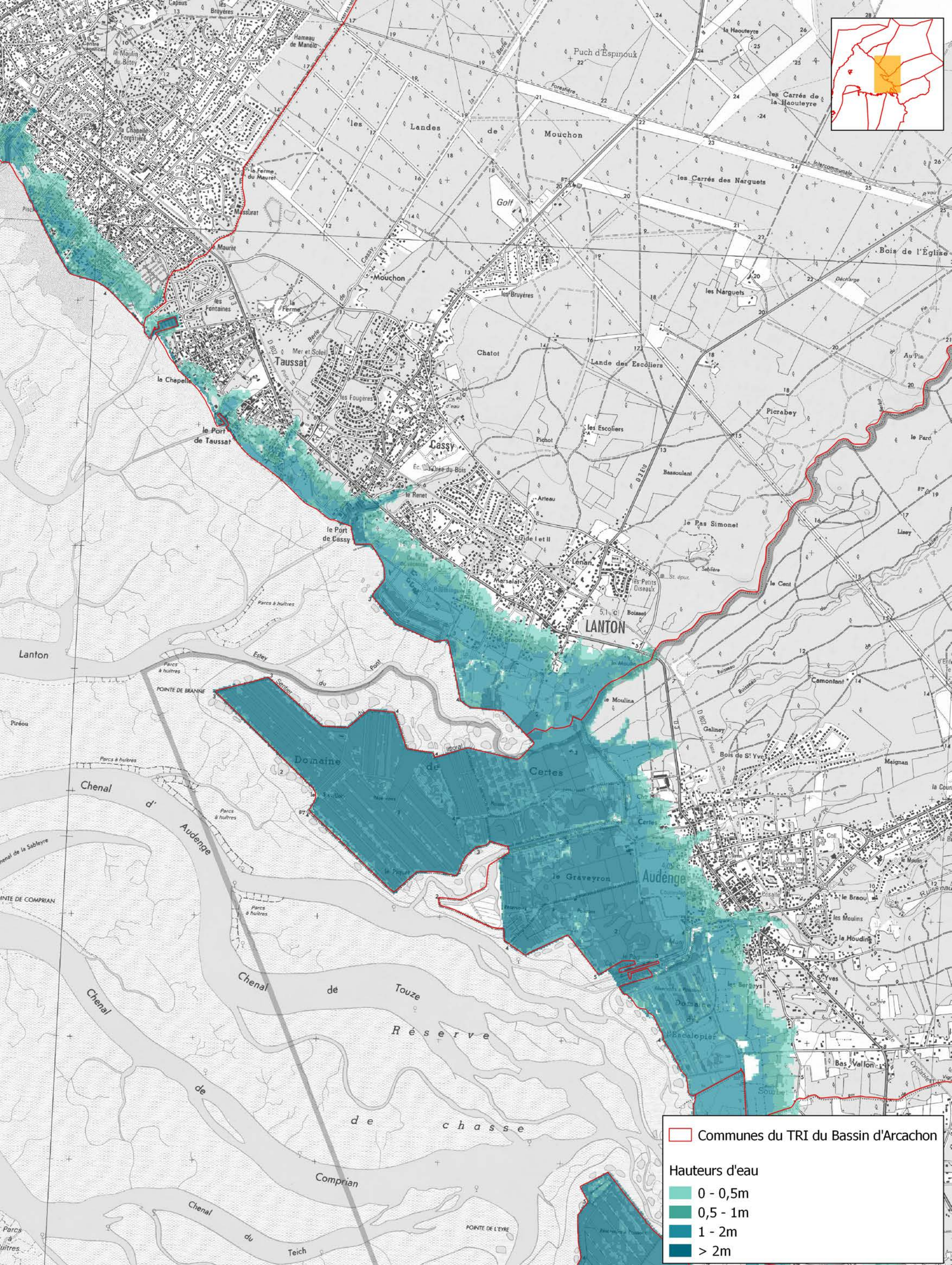
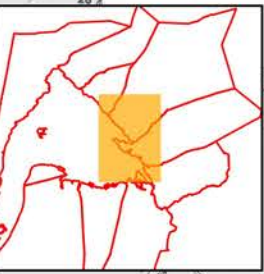

Communes du TRI du Bassin d'Arcachon

Hauteurs d'eau

- 0 - 0,5m
- 0,5 - 1m
- 1 - 2m
- > 2m



TERRITOIRE A RISQUE D'INONDATION (TRI) - SECTEUR DU BASSIN D'ARCACHON
CARTES DES SURFACES INONDABLES - TYPE : SUBMERSION
CARTE DES HAUTEURS D'EAU - EVENEMENT DE MOYENNE PROBABILITE AVEC
CHANGEMENT CLIMATIQUE

Source des données :
Fond cartographique: Scan 25 BDCartho
IGN 2013
Réalisation: DDTM 33

DDTM 33

Date: Septembre 2016

Echelle: 1/25 000

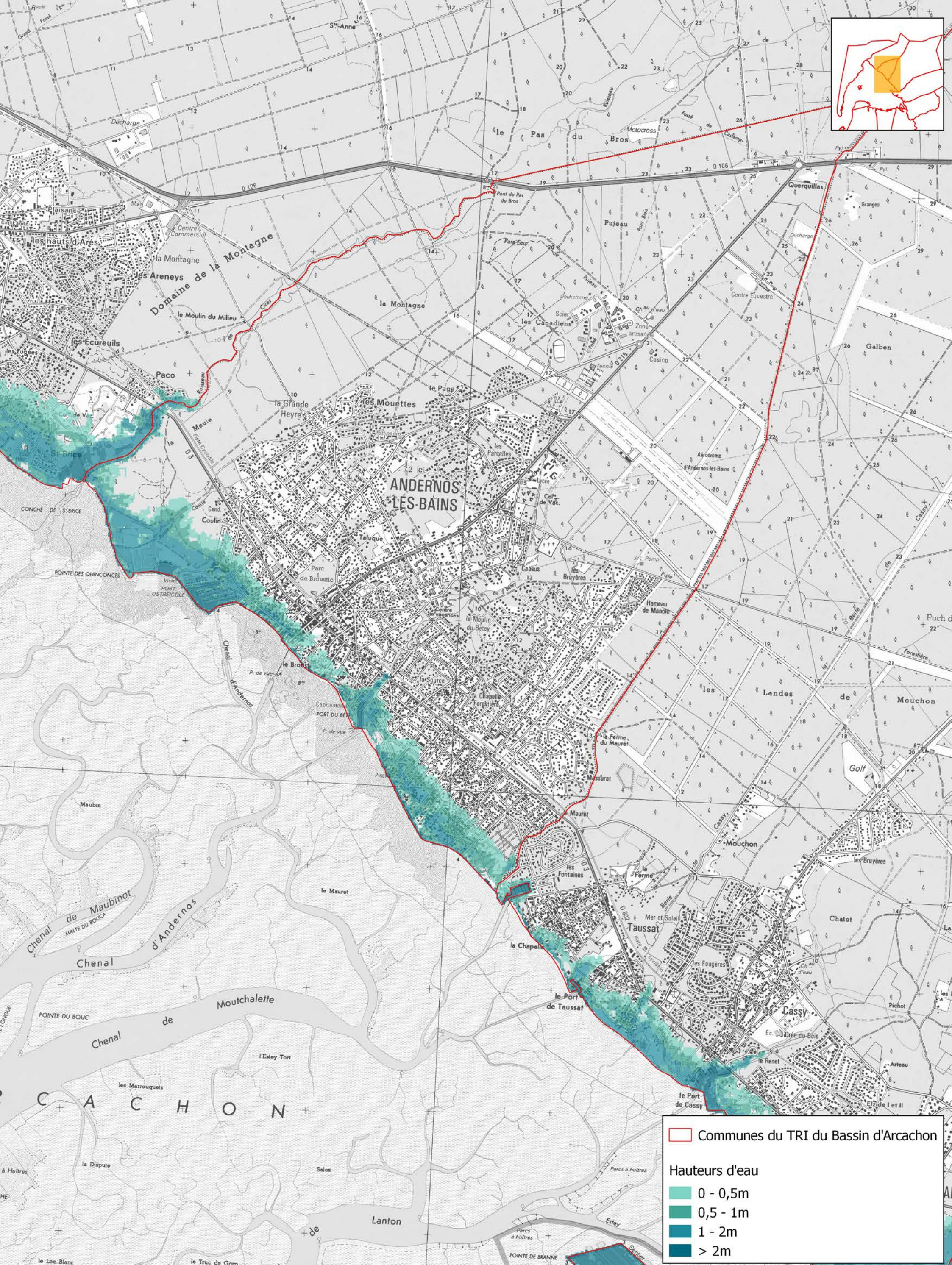
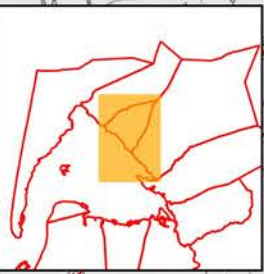

Communes du TRI du Bassin d'Arcachon

Hauteurs d'eau

- 0 - 0,5m
- 0,5 - 1m
- 1 - 2m
- > 2m



TERRITOIRE A RISQUE D'INONDATION (TRI) - SECTEUR DU BASSIN D'ARCACHON
CARTES DES SURFACES INONDABLES - TYPE : SUBMERSION
CARTE DES HAUTEURS D'EAU - EVENEMENT DE MOYENNE PROBABILITE AVEC
CHANGEMENT CLIMATIQUE

Source des données :
 Fond cartographique: Scan 25 BDCartho
 IGN 2013
 Réalisation: DDTM 33

DDTM 33

Date: Septembre 2016

Echelle: 1/25 000

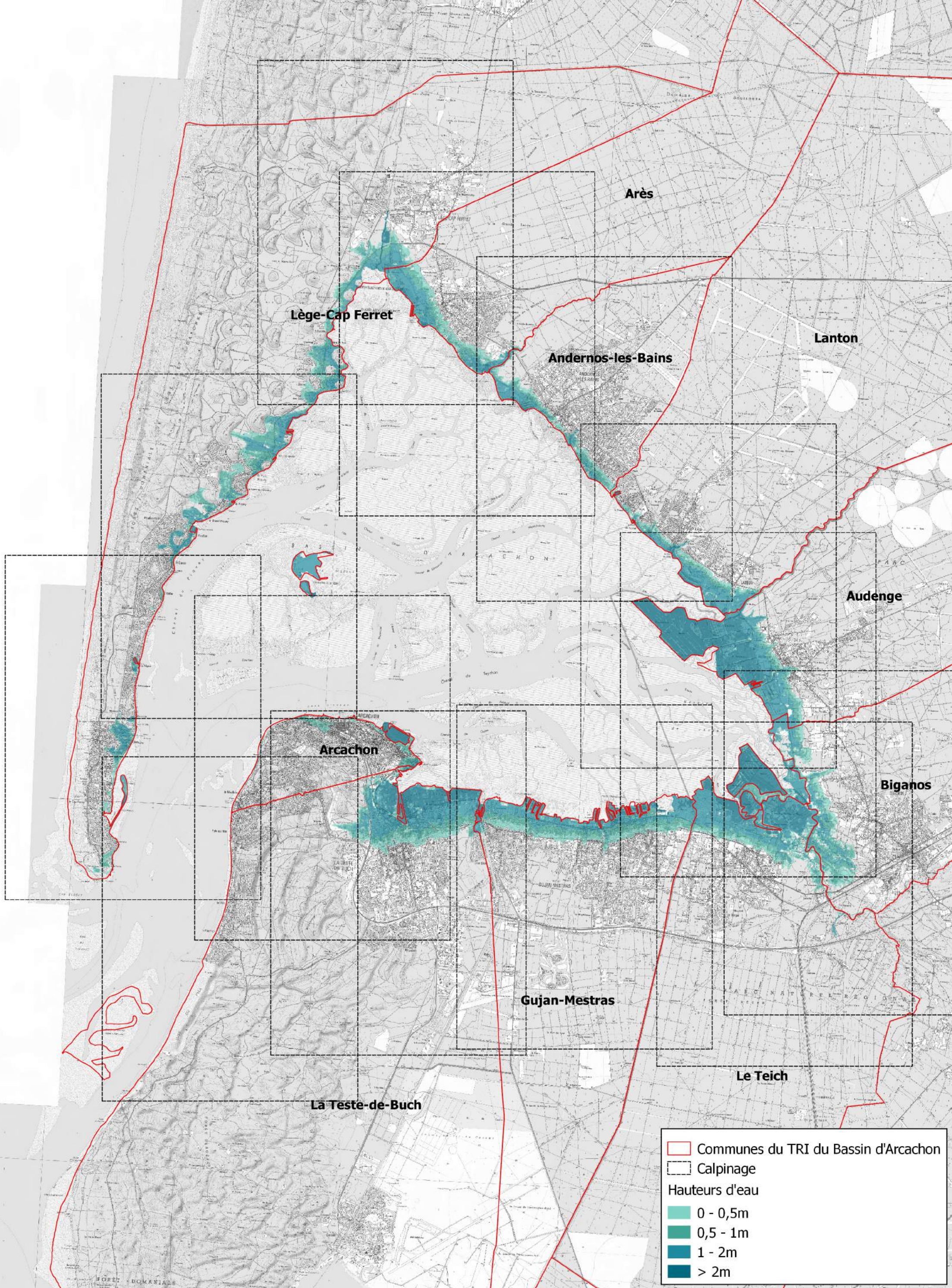

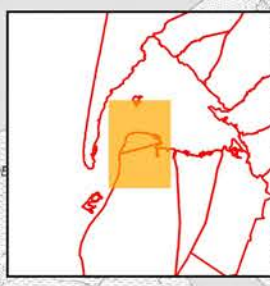
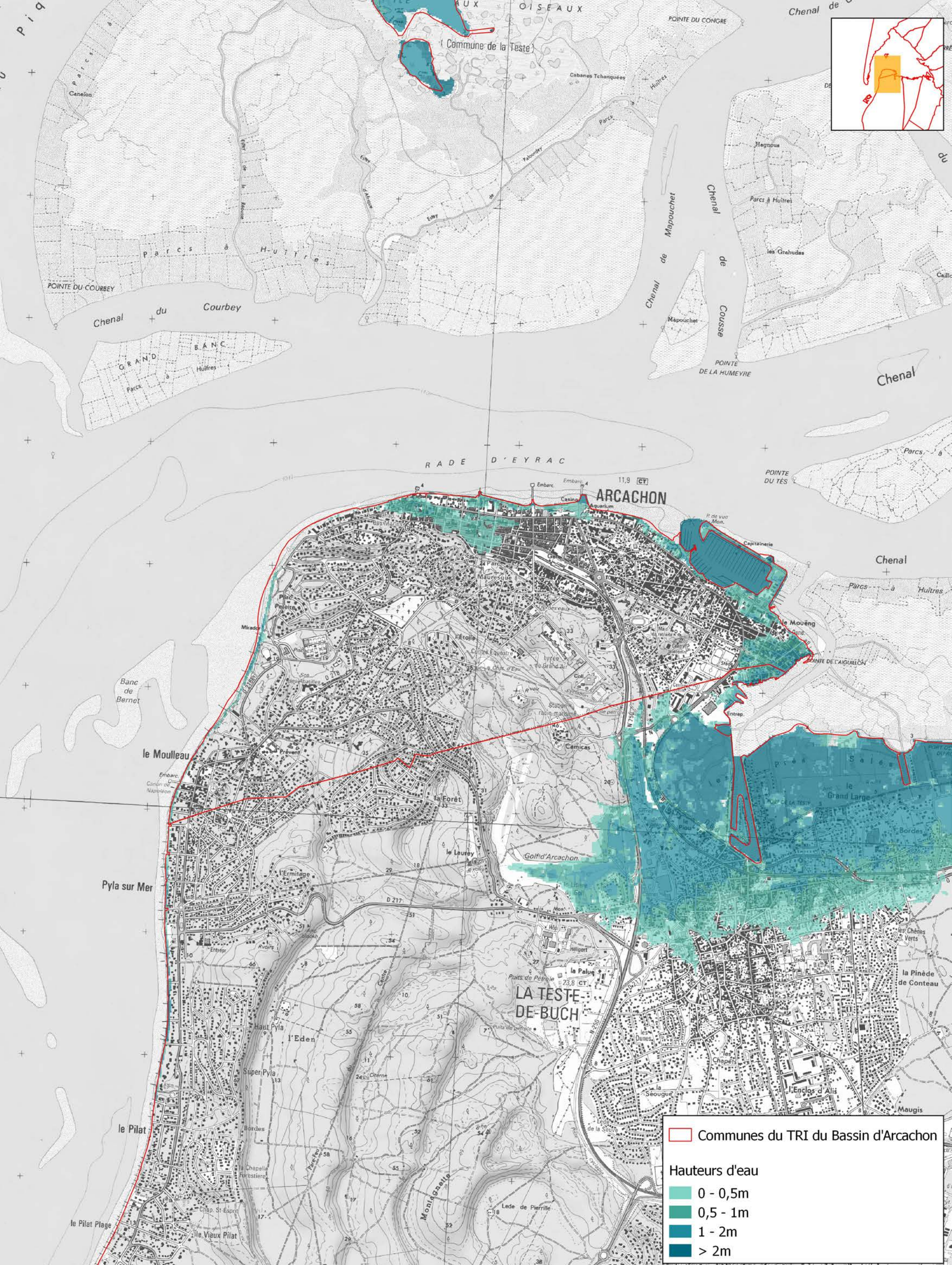

Communes du TRI du Bassin d'Arcachon

Hauteurs d'eau
 0 - 0,5m
 0,5 - 1m
 1 - 2m
 > 2m



TERRITOIRE A RISQUE D'INONDATION (TRI) - SECTEUR DU BASSIN D'ARCACHON
CARTES DES SURFACES INONDABLES - TYPE : SUBMERSION
CARTE DES HAUTEURS D'EAU - EVENEMENT DE FAIBLE PROBABILITE

Source des données :
 Fond cartographique: Scan 25 BDCartho
 IGN 2013
 Réalisation: DDTM 33

DDTM 33

Date: Septembre 2016

Echelle: 1/25 000

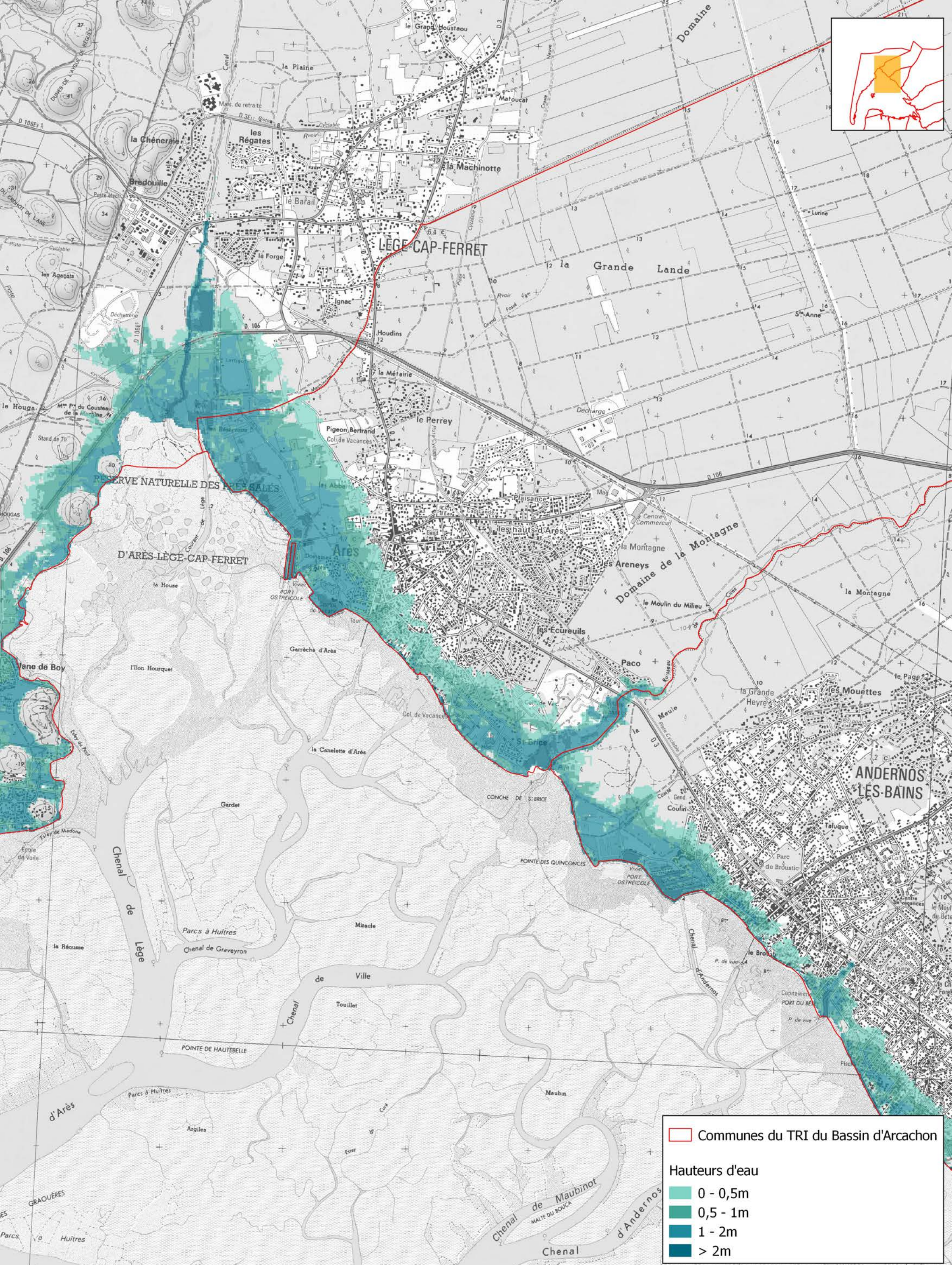

 Communes du TRI du Bassin d'Arcachon

Hauteurs d'eau

-  0 - 0,5m
-  0,5 - 1m
-  1 - 2m
-  > 2m



TERRITOIRE A RISQUE D'INONDATION (TRI) - SECTEUR DU BASSIN D'ARCACHON
CARTES DES SURFACES INONDABLES - TYPE : SUBMERSION
CARTE DES HAUTEURS D'EAU - EVENEMENT DE FAIBLE PROBABILITE

Source des données :
Fond cartographique: Scan 25 BDCartho
IGN 2013
Réalisation: DDTM 33

DDTM 33 

Date: Septembre 2016

Echelle: 1/25 000

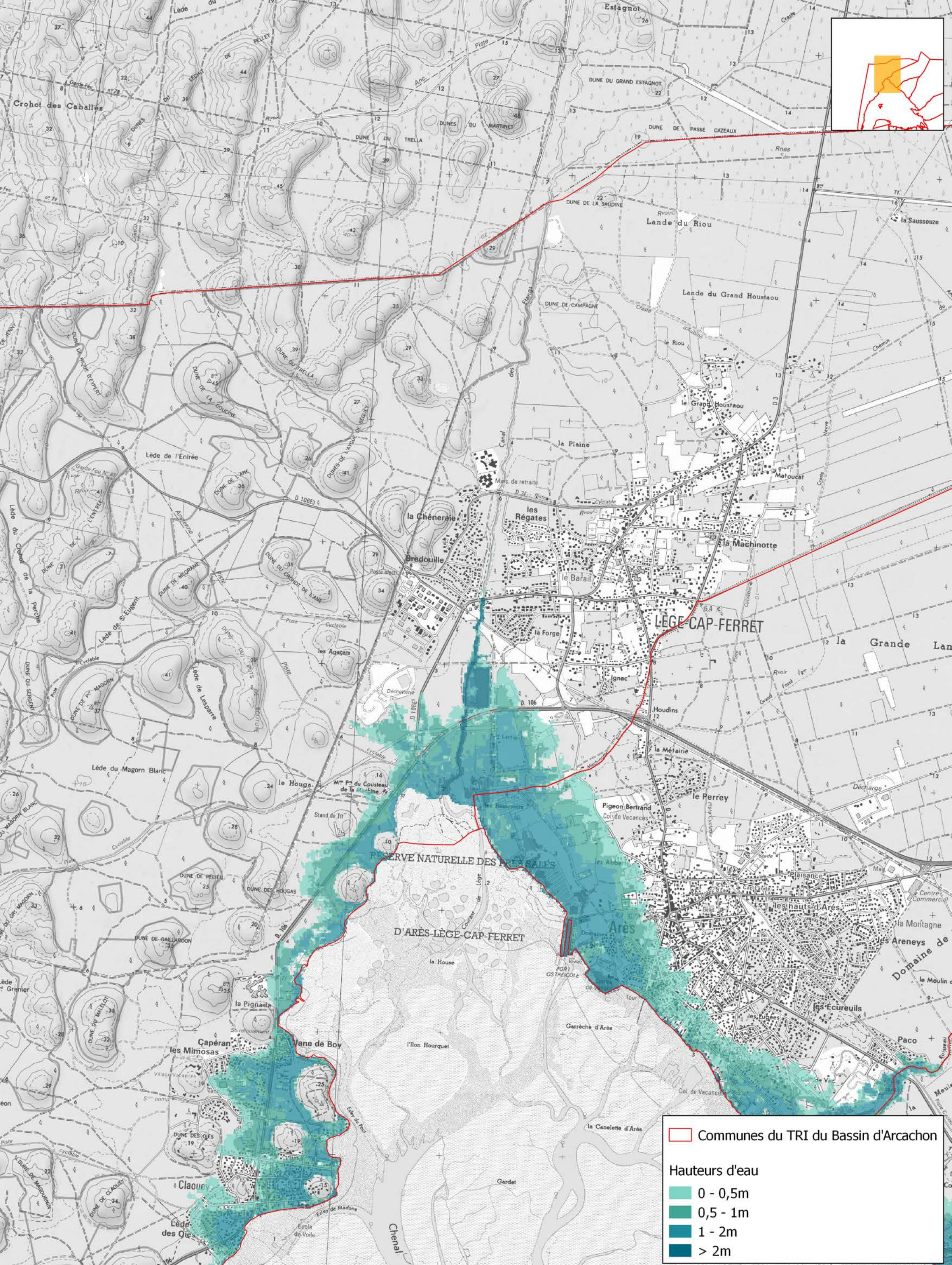

Communes du TRI du Bassin d'Arcachon

Hauteurs d'eau

- 0 - 0,5m
- 0,5 - 1m
- 1 - 2m
- > 2m

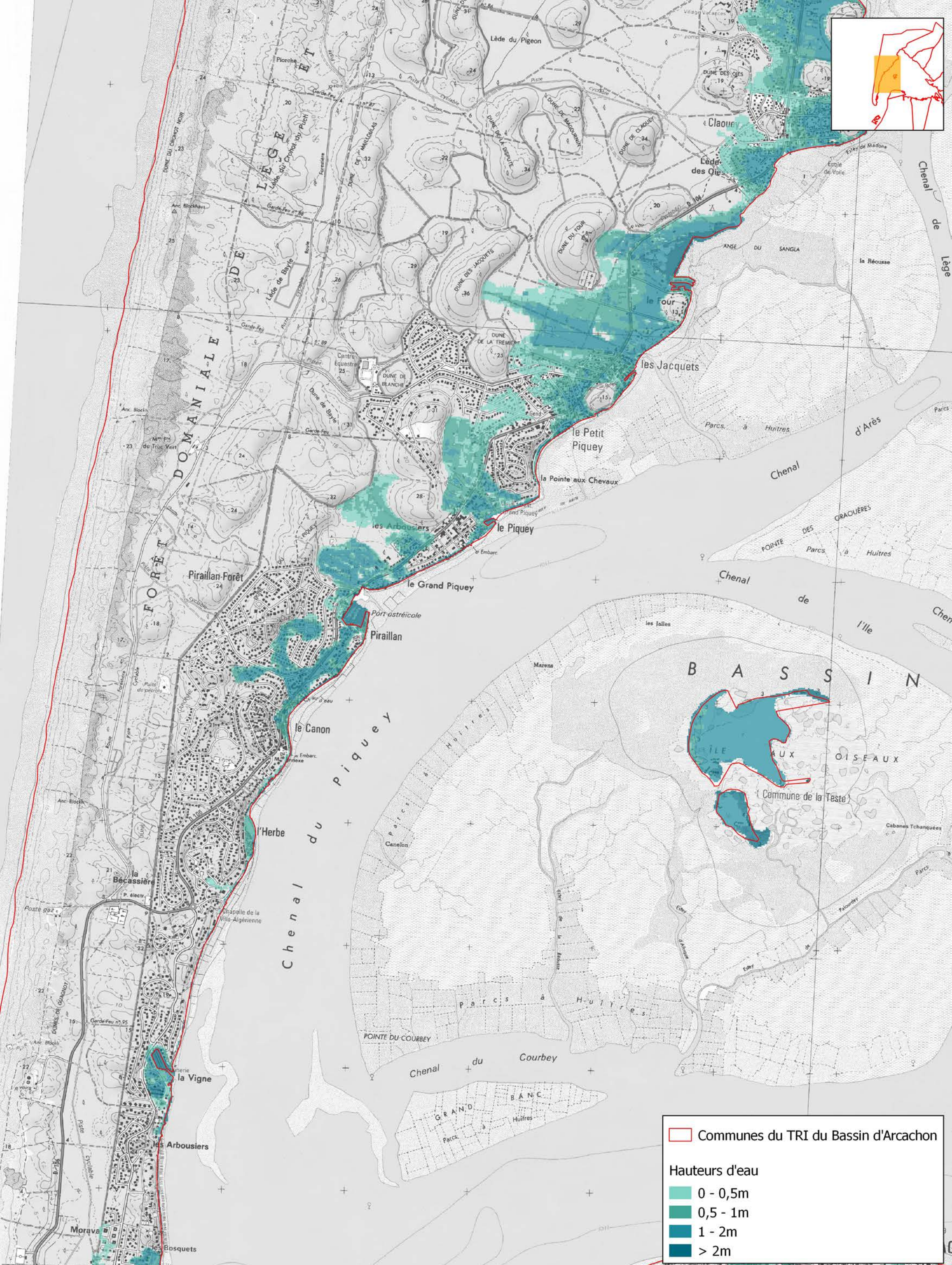
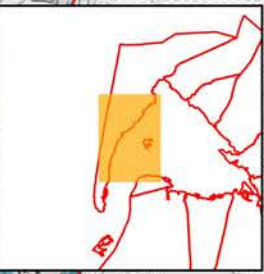

Communes du TRI du Bassin d'Arcachon

Hauteurs d'eau

- 0 - 0,5m
- 0,5 - 1m
- 1 - 2m
- > 2m

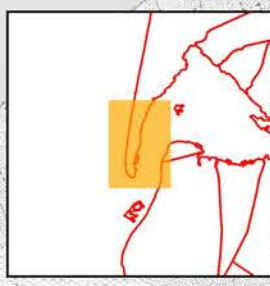
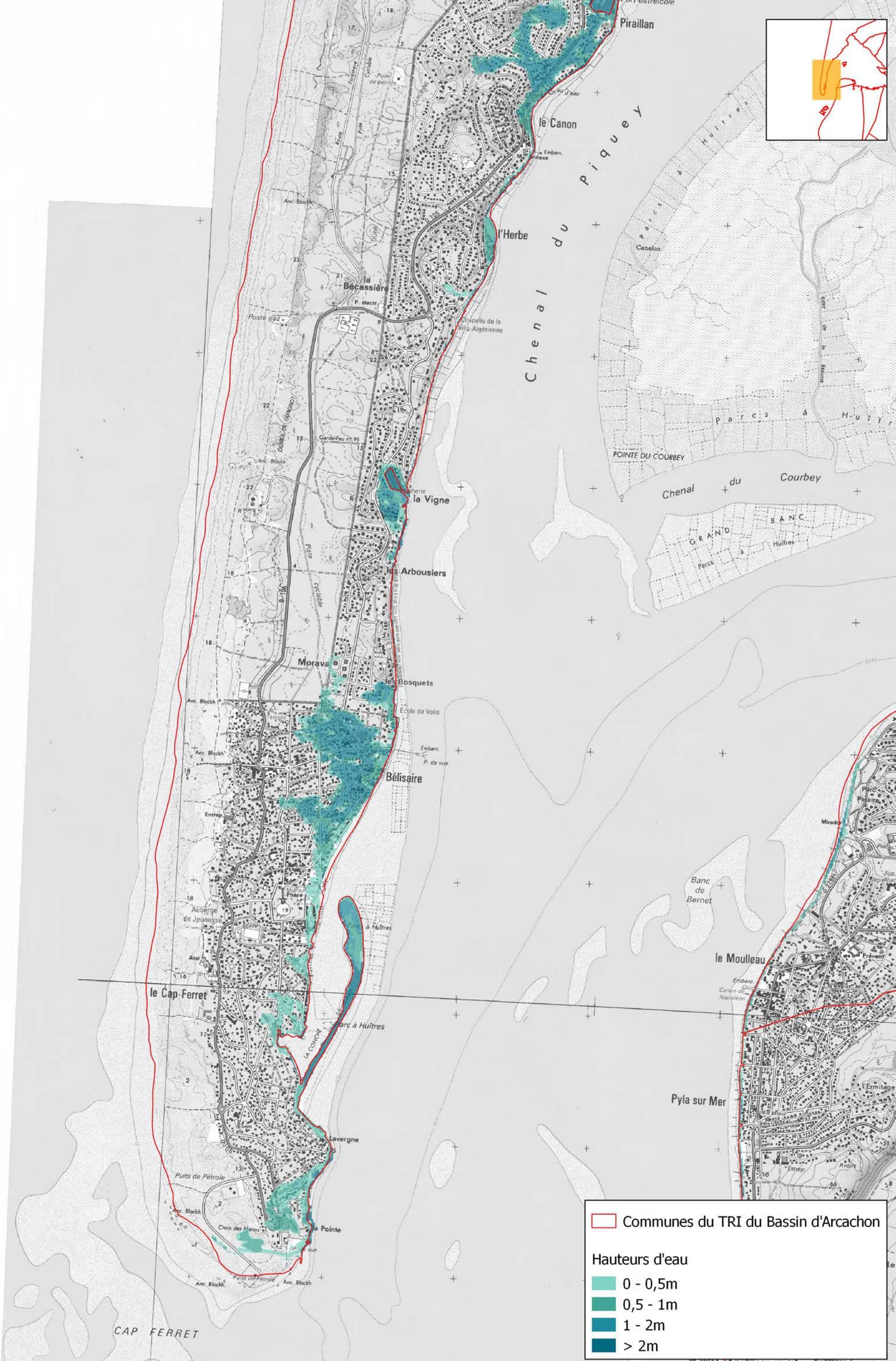

Communes du TRI du Bassin d'Arcachon

Hauteurs d'eau

- 0 - 0,5m
- 0,5 - 1m
- 1 - 2m
- > 2m



TERRITOIRE A RISQUE D'INONDATION (TRI) - SECTEUR DU BASSIN D'ARCACHON
CARTES DES SURFACES INONDABLES - TYPE : SUBMERSION
CARTE DES HAUTEURS D'EAU - EVENEMENT DE FAIBLE PROBABILITE

Source des données :
 Fond cartographique: Scan 25 BD Cartho
 IGN 2013
 Réalisation: DDTM 33

DDTM 33	▲
Date: Septembre 2016	Echelle: 1/25 000

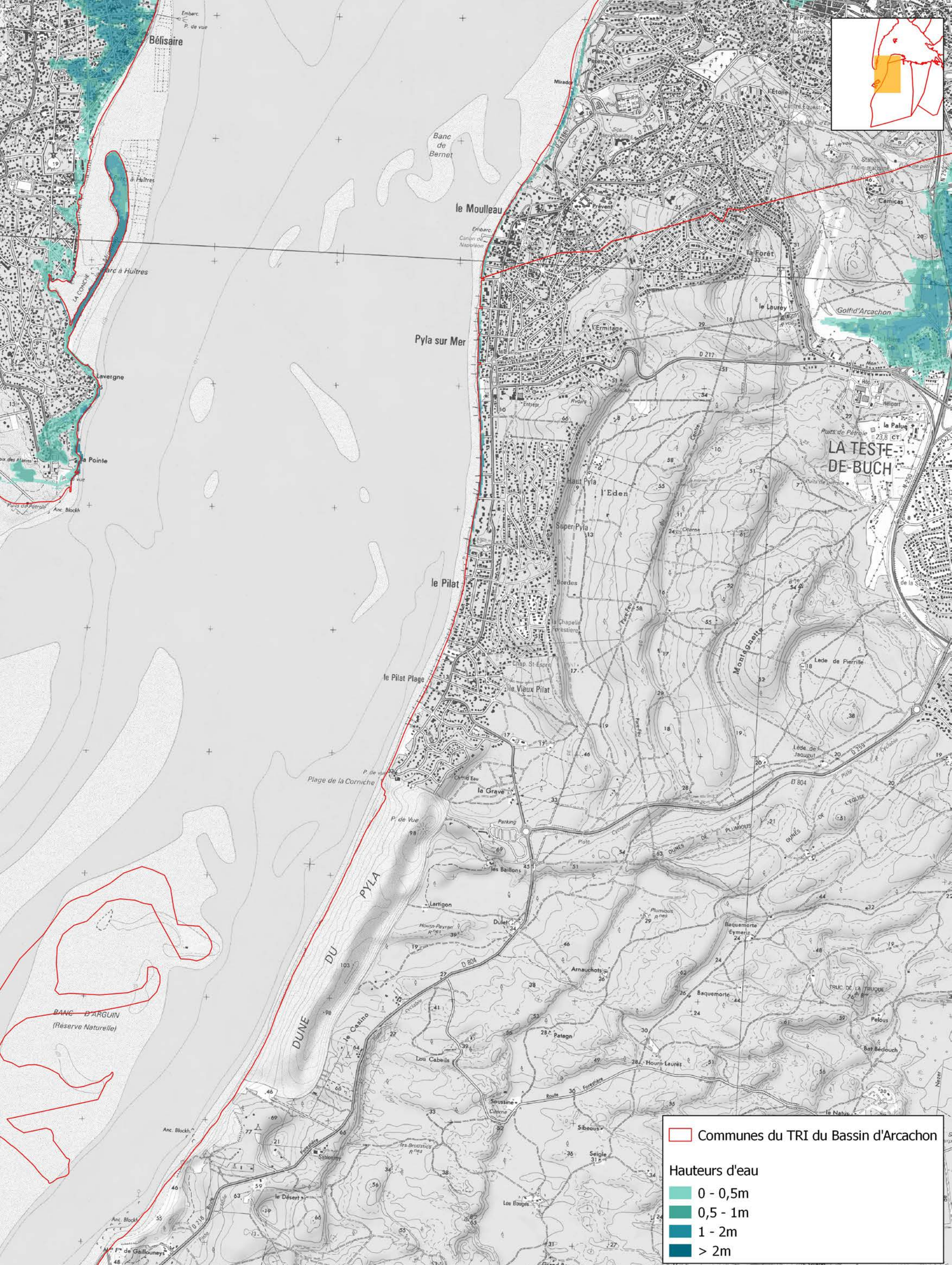

Communes du TRI du Bassin d'Arcachon

Hauteurs d'eau

- 0 - 0,5m
- 0,5 - 1m
- 1 - 2m
- > 2m



TERRITOIRE A RISQUE D'INONDATION (TRI) - SECTEUR DU BASSIN D'ARCACHON
CARTES DES SURFACES INONDABLES - TYPE : SUBMERSION
CARTE DES HAUTEURS D'EAU - EVENEMENT DE FAIBLE PROBABILITE

Source des données :
 Fond cartographique: Scan 25 BDCartho
 IGN 2013
 Réalisation: DDTM 33

DDTM 33

Date: Septembre 2016

Echelle: 1/25 000

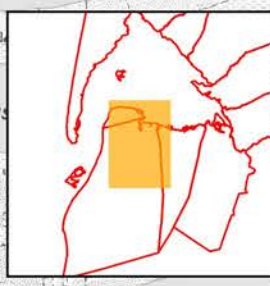
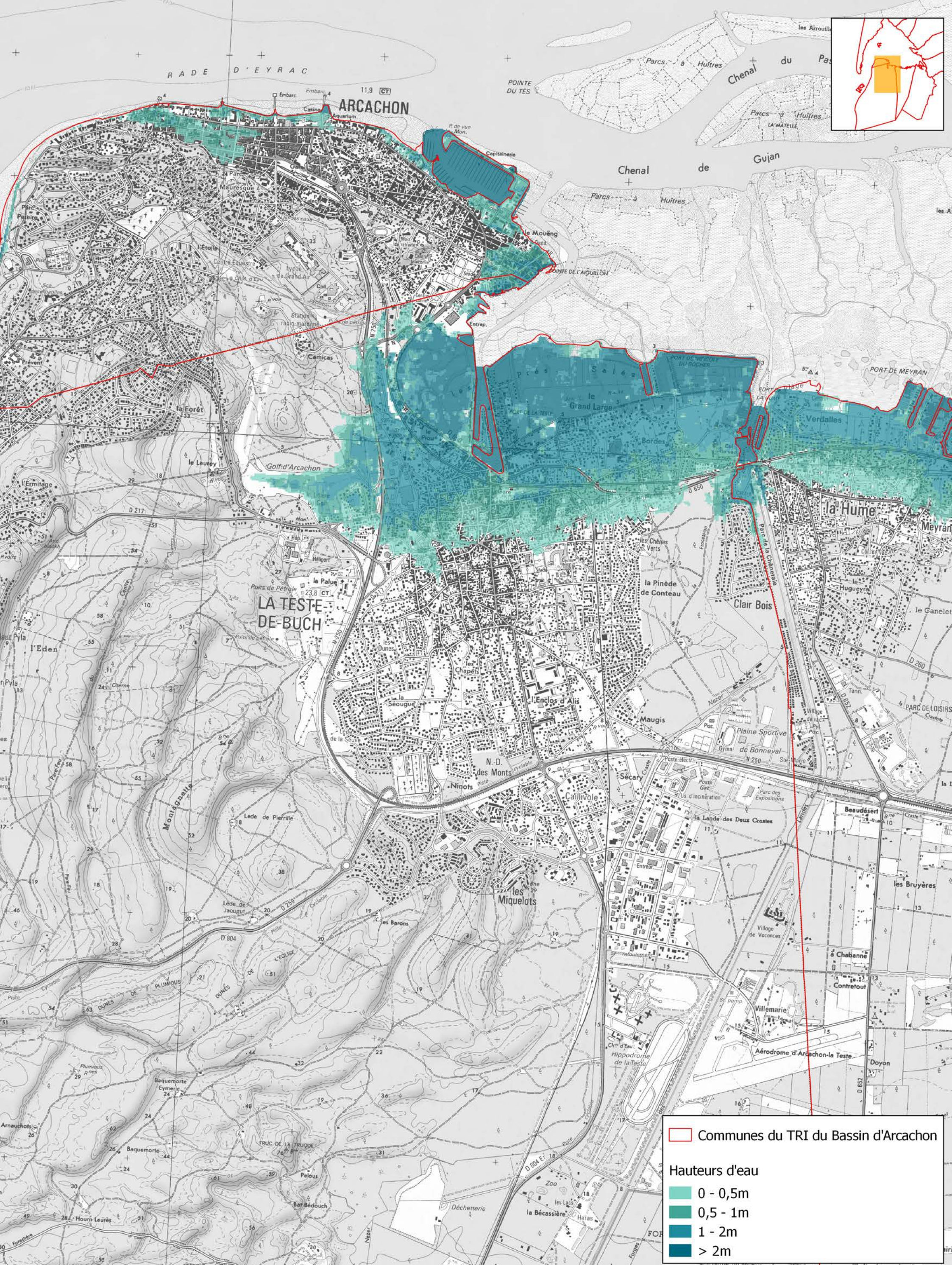

Communes du TRI du Bassin d'Arcachon

Hauteurs d'eau

- 0 - 0,5m
- 0,5 - 1m
- 1 - 2m
- > 2m



TERRITOIRE A RISQUE D'INONDATION (TRI) - SECTEUR DU BASSIN D'ARCACHON
CARTES DES SURFACES INONDABLES - TYPE : SUBMERSION
CARTE DES HAUTEURS D'EAU - EVENEMENT DE FAIBLE PROBABILITE

Source des données :
 Fond cartographique: Scan 25 BDCartho
 IGN 2013
 Réalisation: DDTM 33

DDTM 33

Date: Septembre 2016

Echelle: 1/25 000

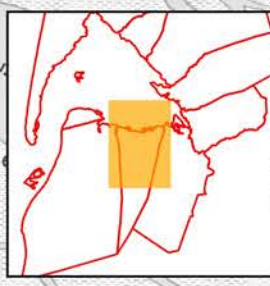

Communes du TRI du Bassin d'Arcachon

Hauteurs d'eau

- 0 - 0,5m
- 0,5 - 1m
- 1 - 2m
- > 2m

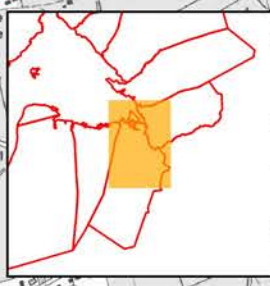
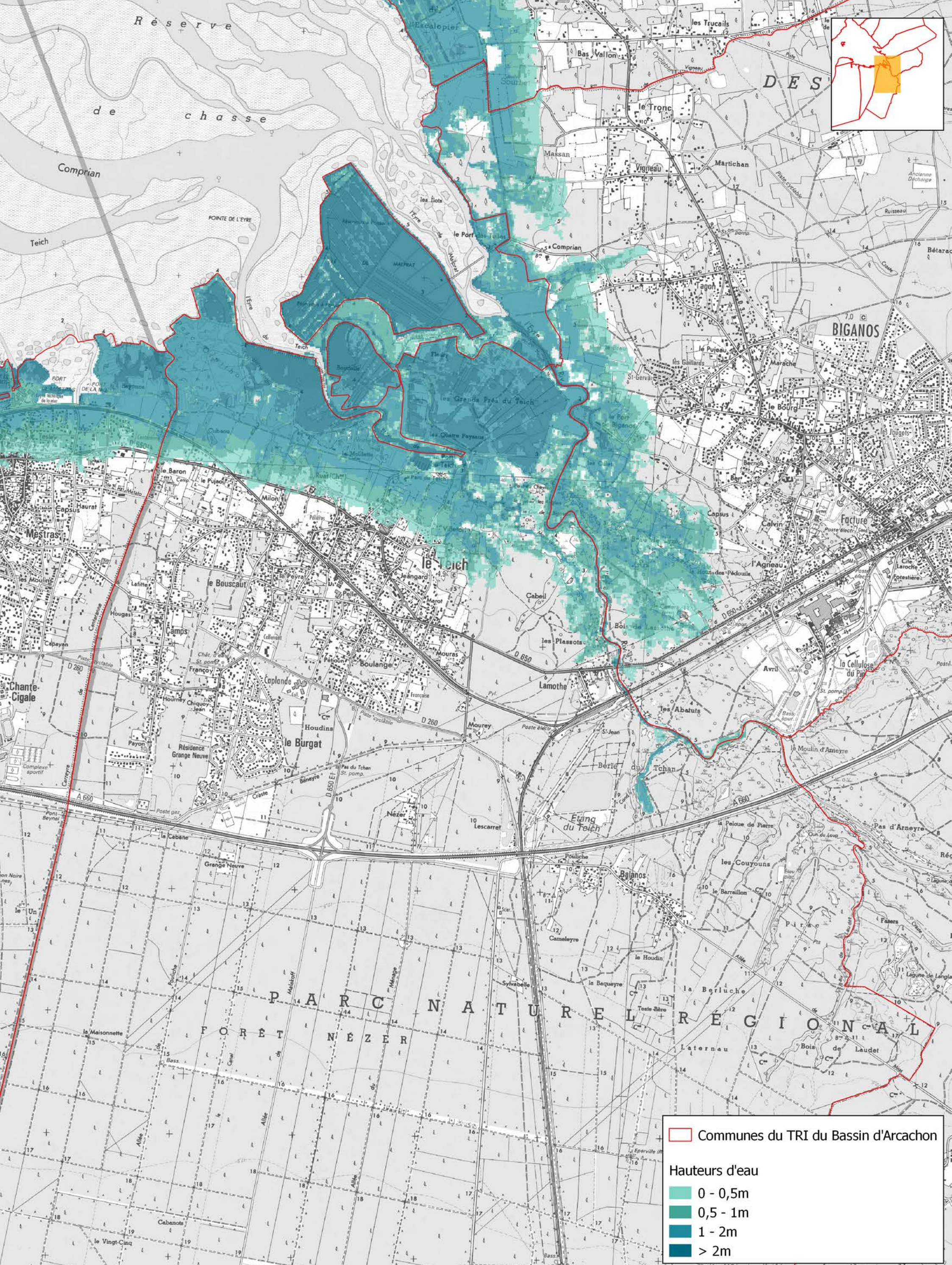

Communes du TRI du Bassin d'Arcachon

Hauteurs d'eau

- 0 - 0,5m
- 0,5 - 1m
- 1 - 2m
- > 2m



TERRITOIRE A RISQUE D'INONDATION (TRI) - SECTEUR DU BASSIN D'ARCACHON
CARTES DES SURFACES INONDABLES - TYPE : SUBMERSION
CARTE DES HAUTEURS D'EAU - EVENEMENT DE FAIBLE PROBABILITE

Source des données :
 Fond cartographique: Scan 25 BDCartho
 IGN 2013
 Réalisation: DDTM 33

DDTM 33

Date: Septembre 2016

Echelle: 1/25 000

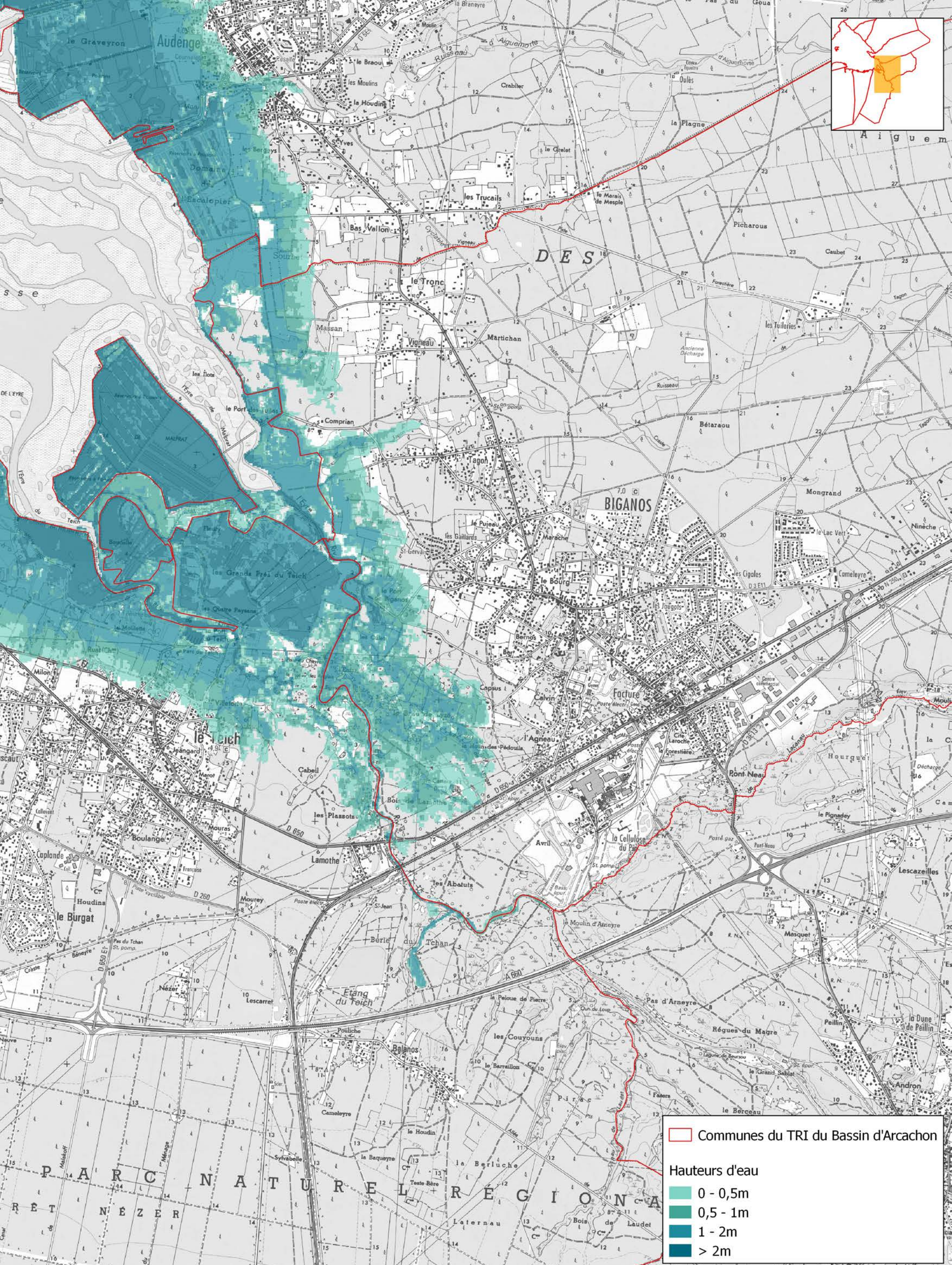

Communes du TRI du Bassin d'Arcachon

Hauteurs d'eau
 0 - 0,5m
 0,5 - 1m
 1 - 2m
 > 2m



TERRITOIRE A RISQUE D'INONDATION (TRI) - SECTEUR DU BASSIN D'ARCACHON
CARTES DES SURFACES INONDABLES - TYPE : SUBMERSION
CARTE DES HAUTEURS D'EAU - EVENEMENT DE FAIBLE PROBABILITE

Source des données :
 Fond cartographique: Scan 25 BDCartho
 IGN 2013
 Réalisation: DDTM 33

DDTM 33
 Date: Septembre 2016
 Echelle: 1/25 000

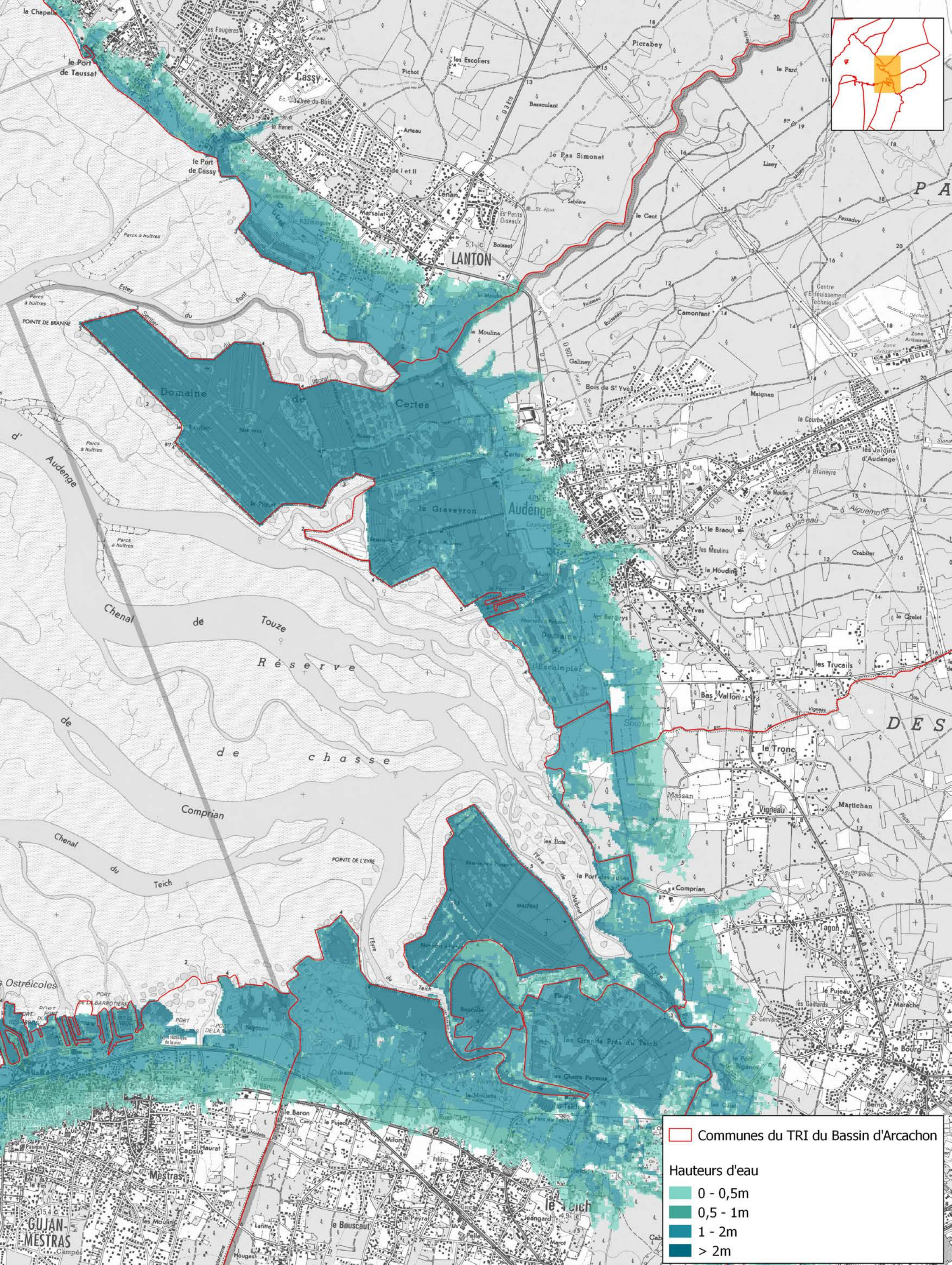
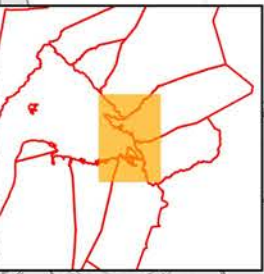

Communes du TRI du Bassin d'Arcachon

Hauteurs d'eau

- 0 - 0,5m
- 0,5 - 1m
- 1 - 2m
- > 2m

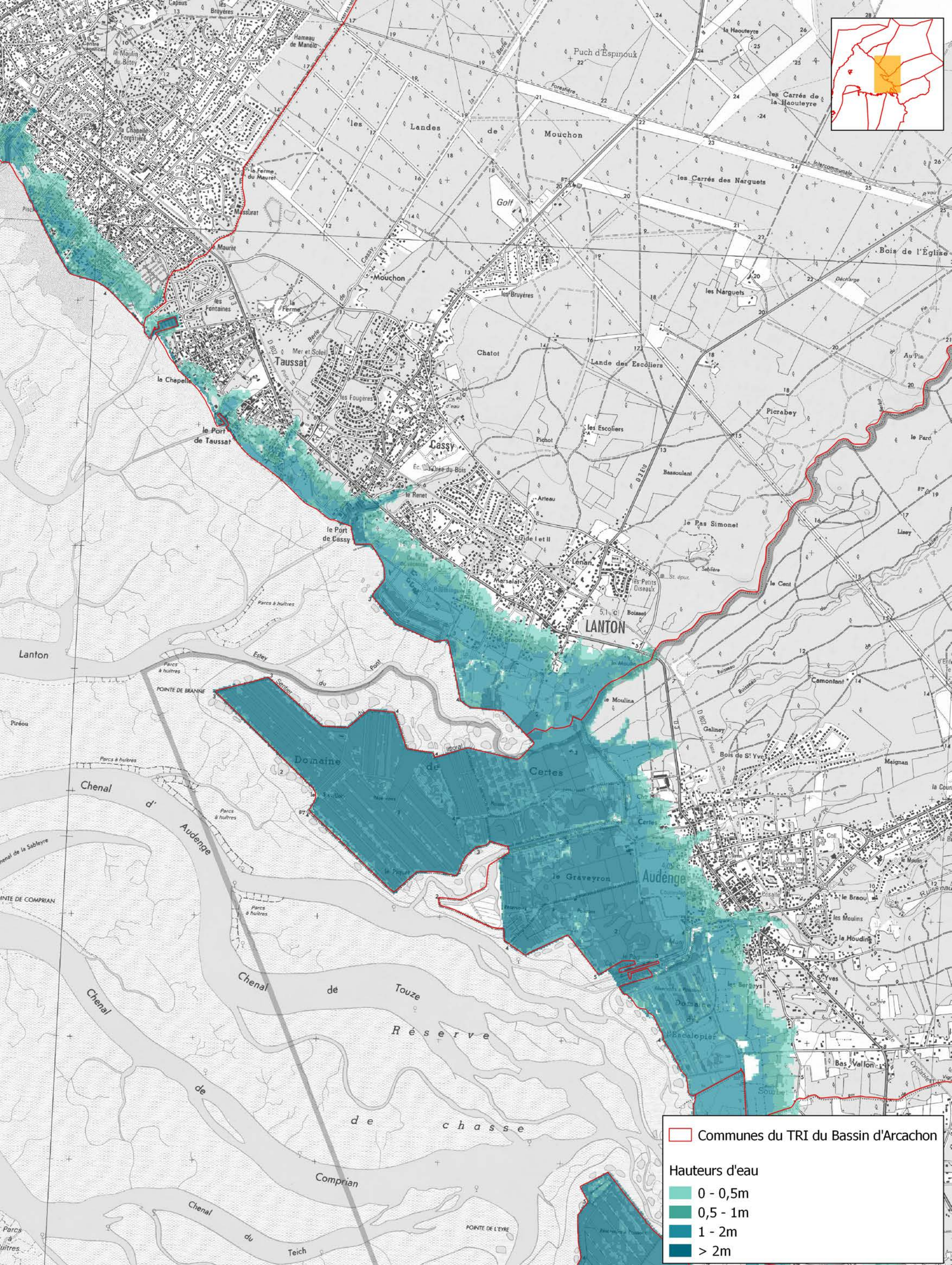
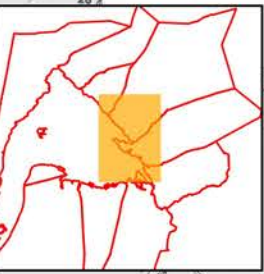

Communes du TRI du Bassin d'Arcachon

Hauteurs d'eau

- 0 - 0,5m
- 0,5 - 1m
- 1 - 2m
- > 2m



TERRITOIRE A RISQUE D'INONDATION (TRI) - SECTEUR DU BASSIN D'ARCACHON
CARTES DES SURFACES INONDABLES - TYPE : SUBMERSION
CARTE DES HAUTEURS D'EAU - EVENEMENT DE FAIBLE PROBABILITE

Source des données :
Fond cartographique: Scan 25 BDCartho
IGN 2013
Réalisation: DDTM 33

DDTM 33

Date: Septembre 2016

Echelle: 1/25 000

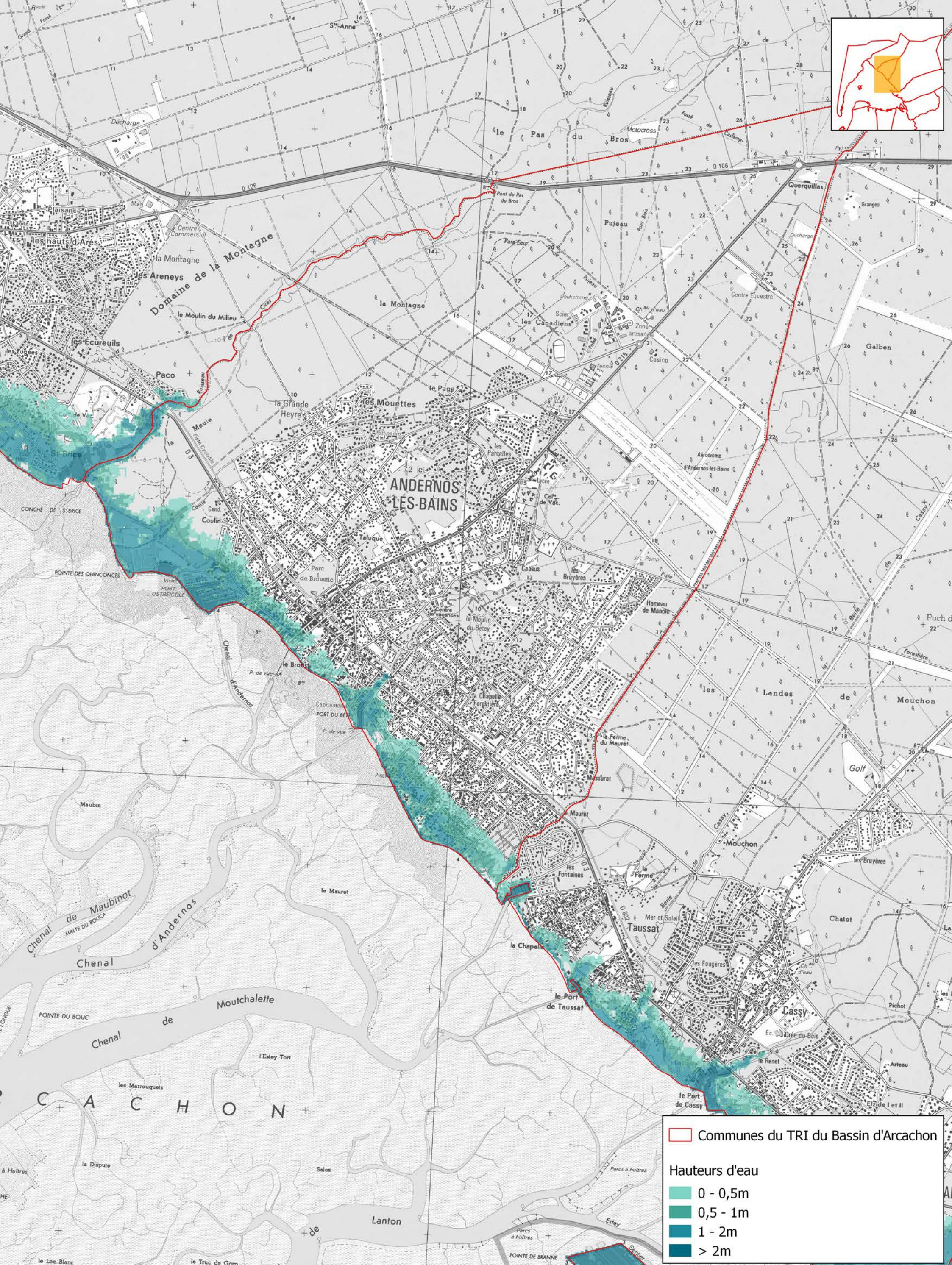
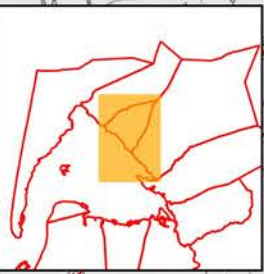

Communes du TRI du Bassin d'Arcachon

Hauteurs d'eau

- 0 - 0,5m
- 0,5 - 1m
- 1 - 2m
- > 2m



TERRITOIRE A RISQUE D'INONDATION (TRI) - SECTEUR DU BASSIN D'ARCACHON
CARTES DES SURFACES INONDABLES - TYPE : SUBMERSION
CARTE DES HAUTEURS D'EAU - EVENEMENT DE FAIBLE PROBABILITE





Source des données :
Fond cartographique: Scan 25 BDCartho
IGN 2013
Réalisation: DDTM 33

DDTM 33

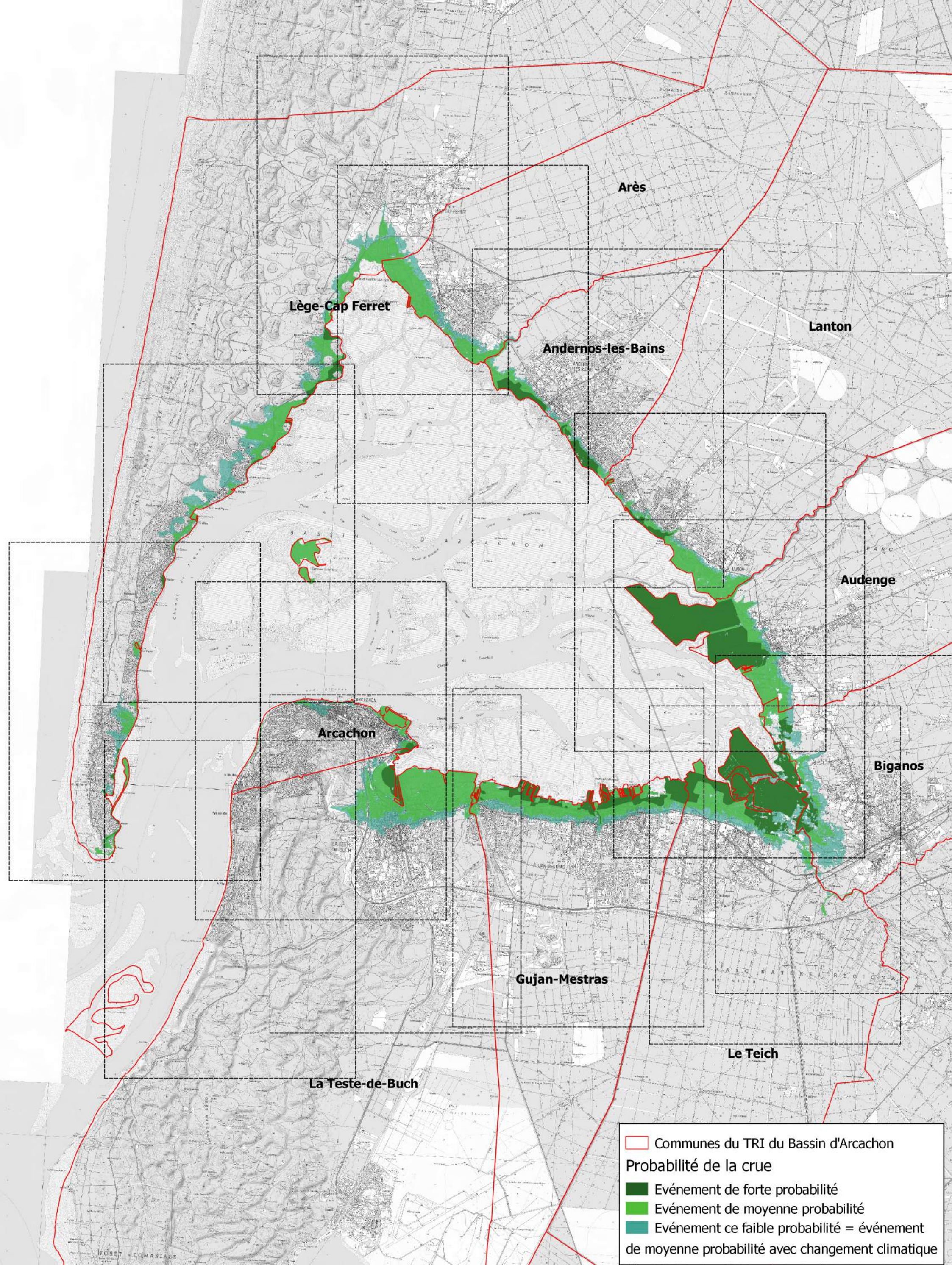
Date: Septembre 2016

Echelle: 1/25 000



	Communes du TRI du Bassin d'Arcachon
Probabilité de la crue	
	Événement de forte probabilité
	Événement de moyenne probabilité
	Événement de faible probabilité = événement de moyenne probabilité avec changement climatique

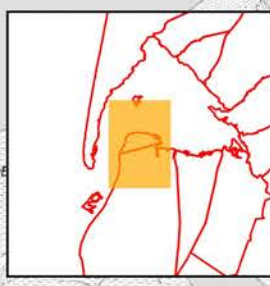
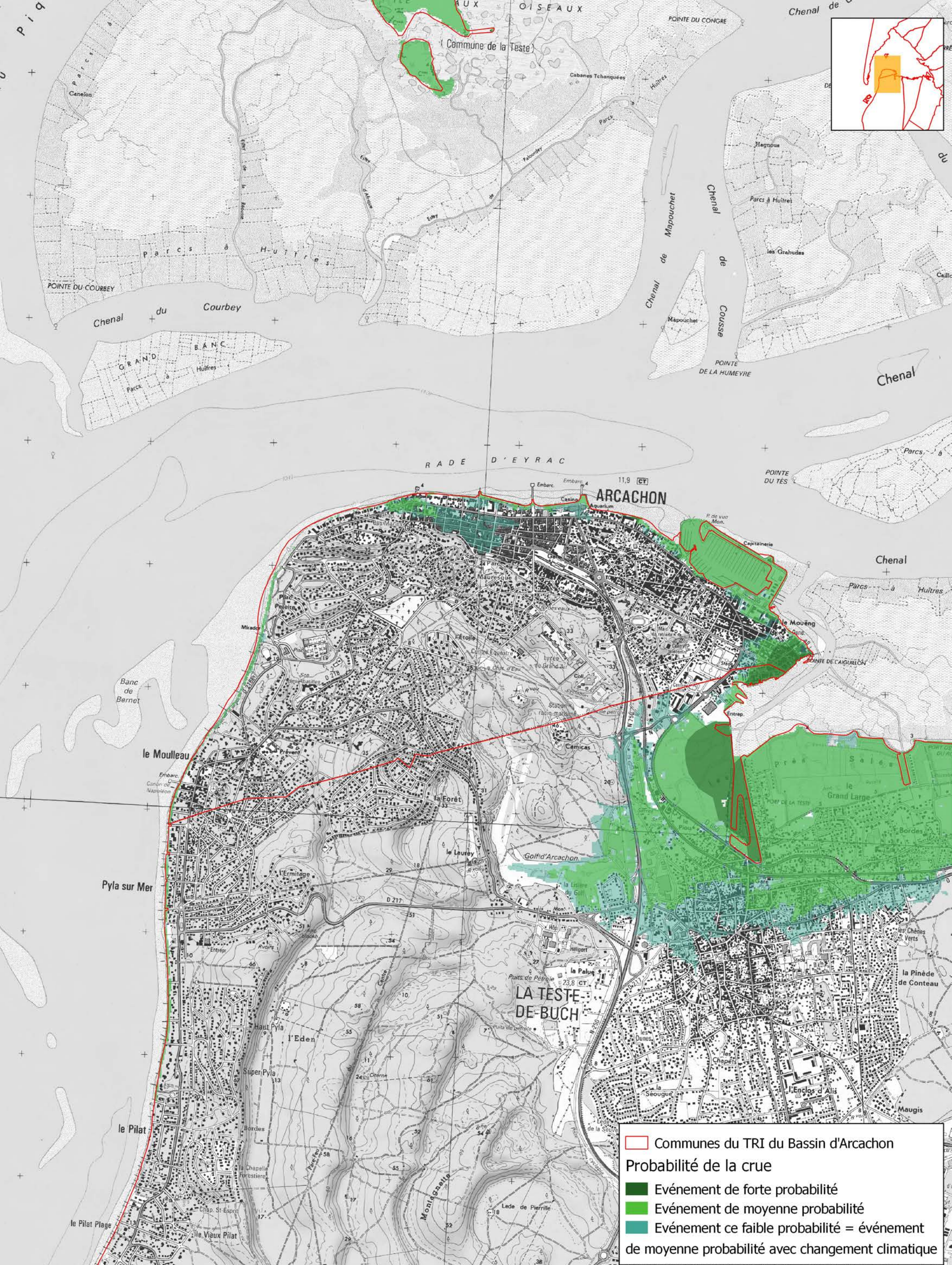

Communes du TRI du Bassin d'Arcachon
Probabilité de la crue
 Événement de forte probabilité
 Événement de moyenne probabilité
 Événement de faible probabilité = événement de moyenne probabilité avec changement climatique



TERRITOIRE A RISQUE D'INONDATION (TRI) - SECTEUR DU BASSIN D'ARCACHON
CARTES DES SURFACES INONDABLES - TYPE : SUBMERSION
CARTE DE SYNTHESE DES EVENEMENTS

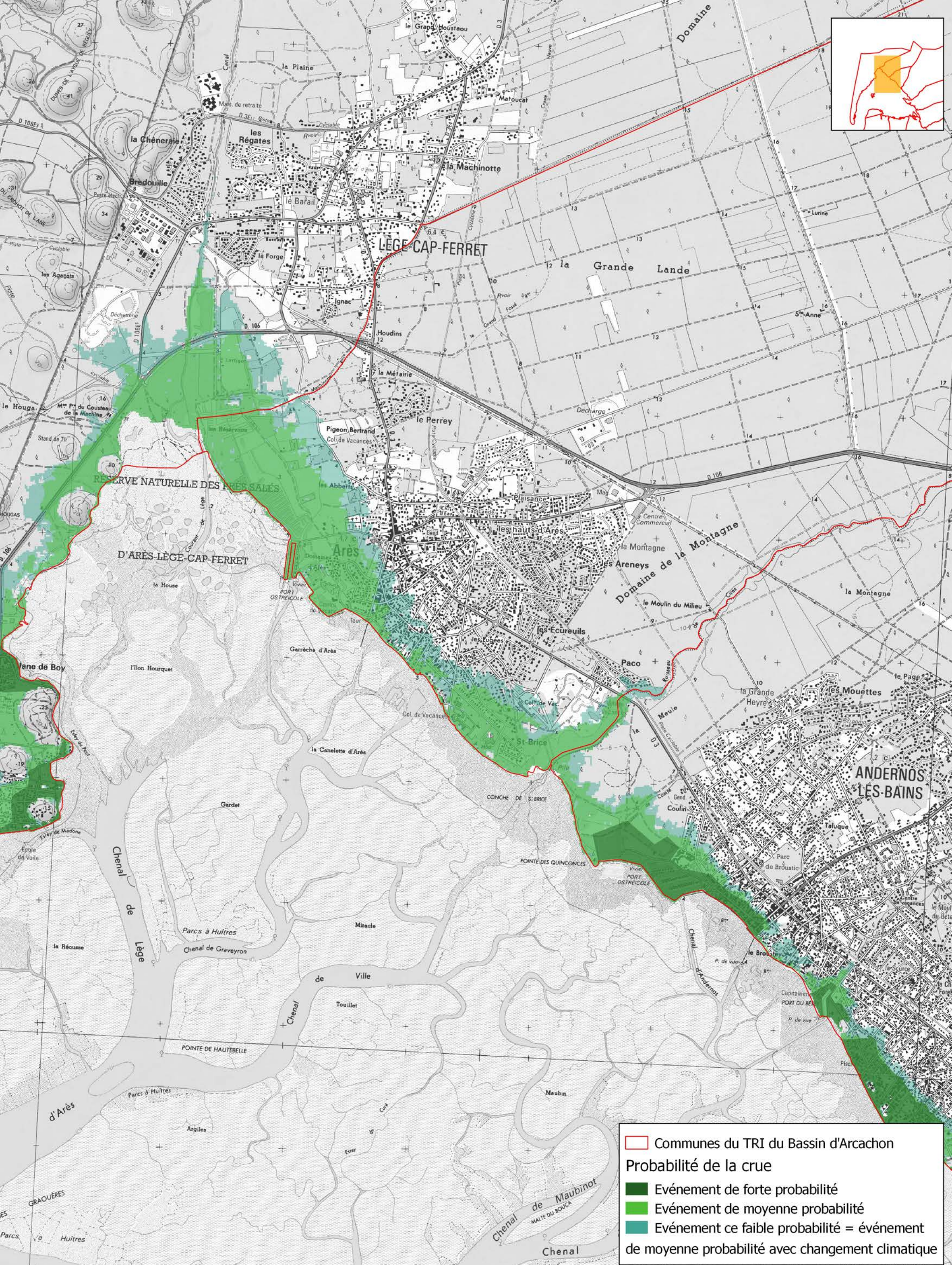

Source des données :
 Fond cartographique: Scan 25 BDCartho
 IGN 2013
 Réalisation: DDTM 33

DDTM 33
 Date: Septembre 2016
 Echelle: 1/25 000



 Communes du TRI du Bassin d'Arcachon

Probabilité de la crue

-  Événement de forte probabilité
-  Événement de moyenne probabilité
-  Événement de faible probabilité = événement de moyenne probabilité avec changement climatique

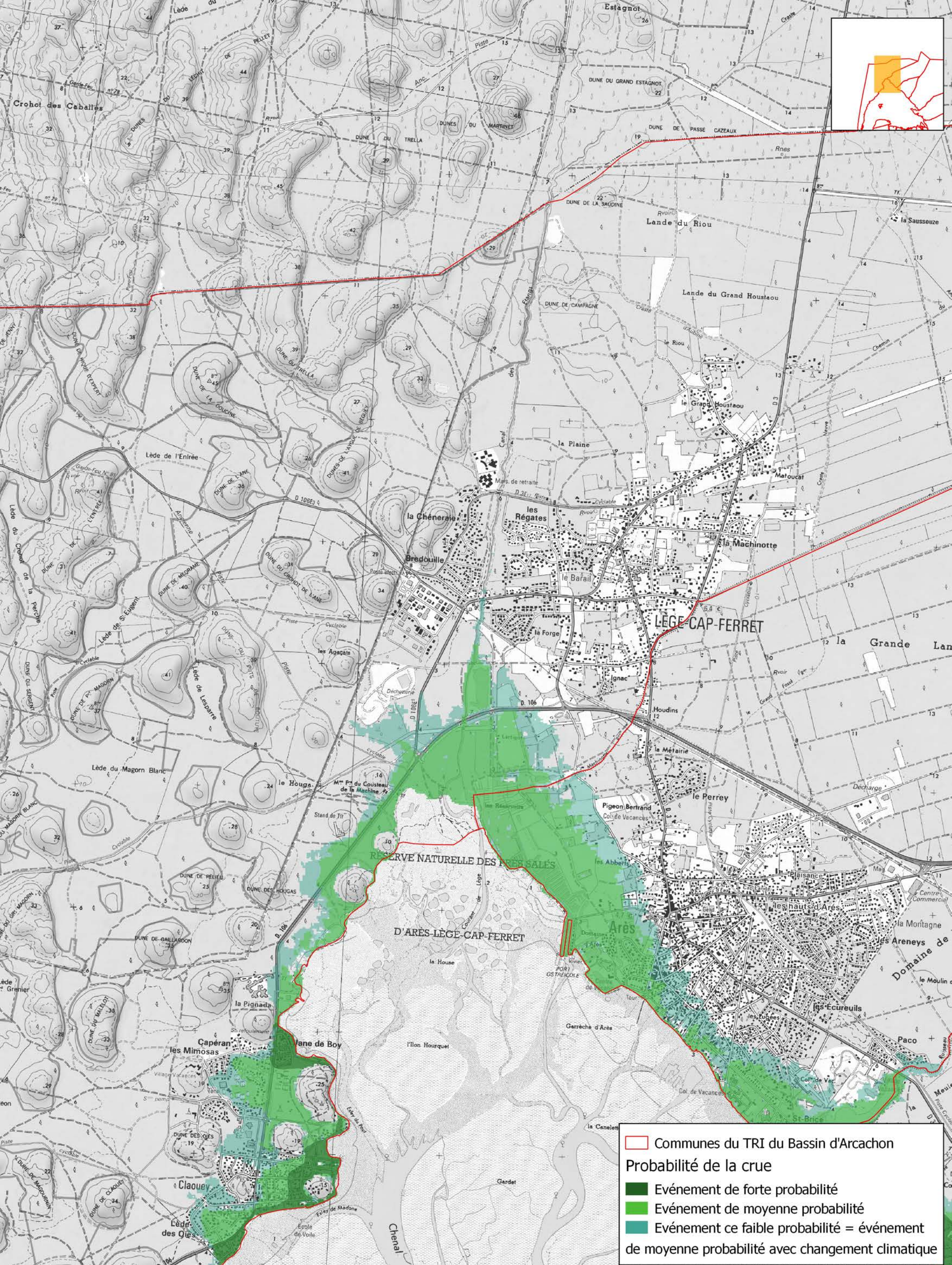

Communes du TRI du Bassin d'Arcachon
Probabilité de la crue
 Événement de forte probabilité
 Événement de moyenne probabilité
 Événement de faible probabilité = événement de moyenne probabilité avec changement climatique



TERRITOIRE A RISQUE D'INONDATION (TRI) - SECTEUR DU BASSIN D'ARCACHON
CARTES DES SURFACES INONDABLES - TYPE : SUBMERSION
CARTE DE SYNTHESE DES EVENEMENTS

Source des données :
 Fond cartographique: Scan 25 BDCartho
 IGN 2013
 Réalisation: DDTM 33

DDTM 33
 Date: Sptembre 2016
 Echelle: 1/25 000

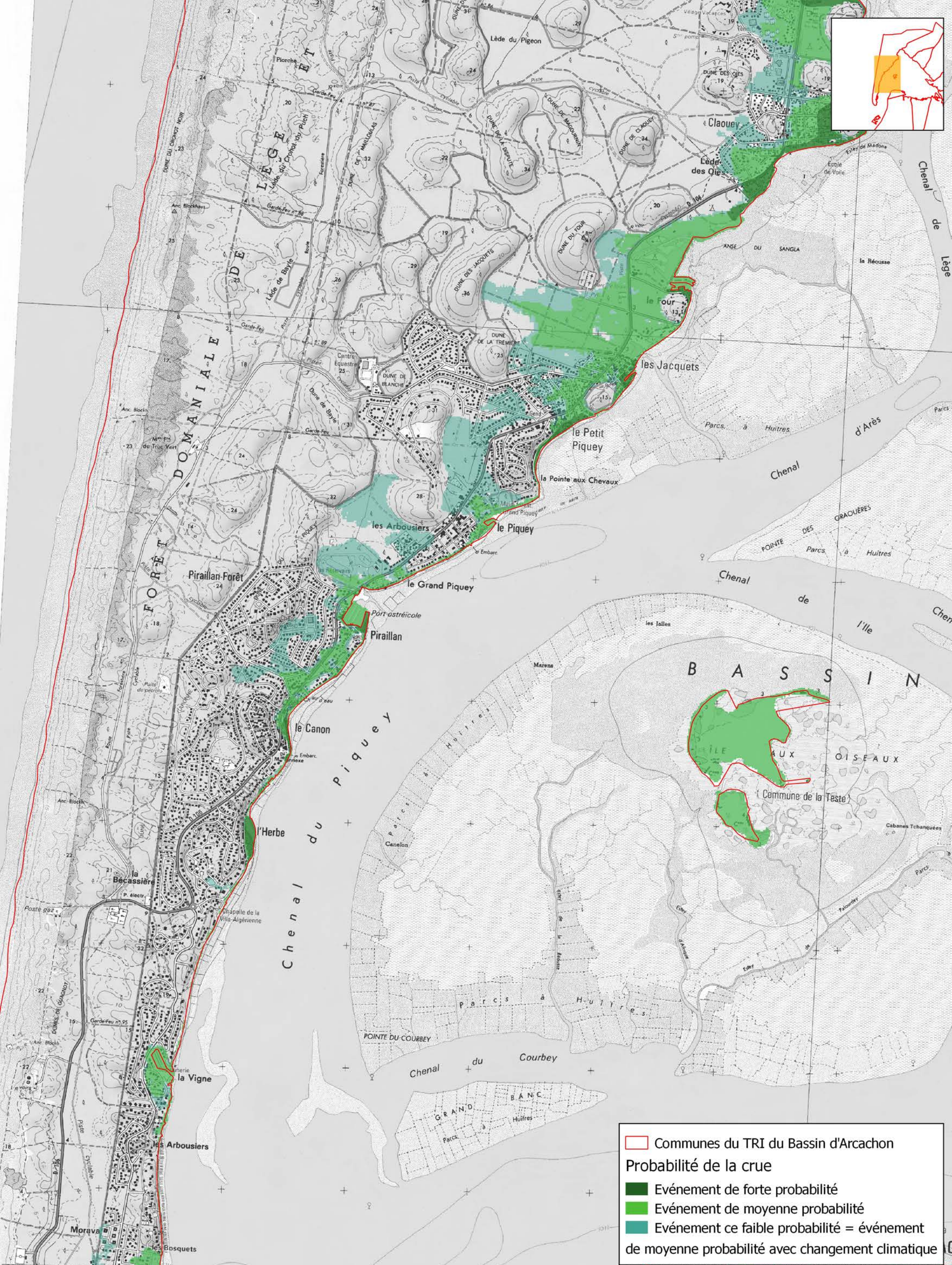

Communes du TRI du Bassin d'Arcachon
Probabilité de la crue
 Événement de forte probabilité
 Événement de moyenne probabilité
 Événement de faible probabilité = événement de moyenne probabilité avec changement climatique

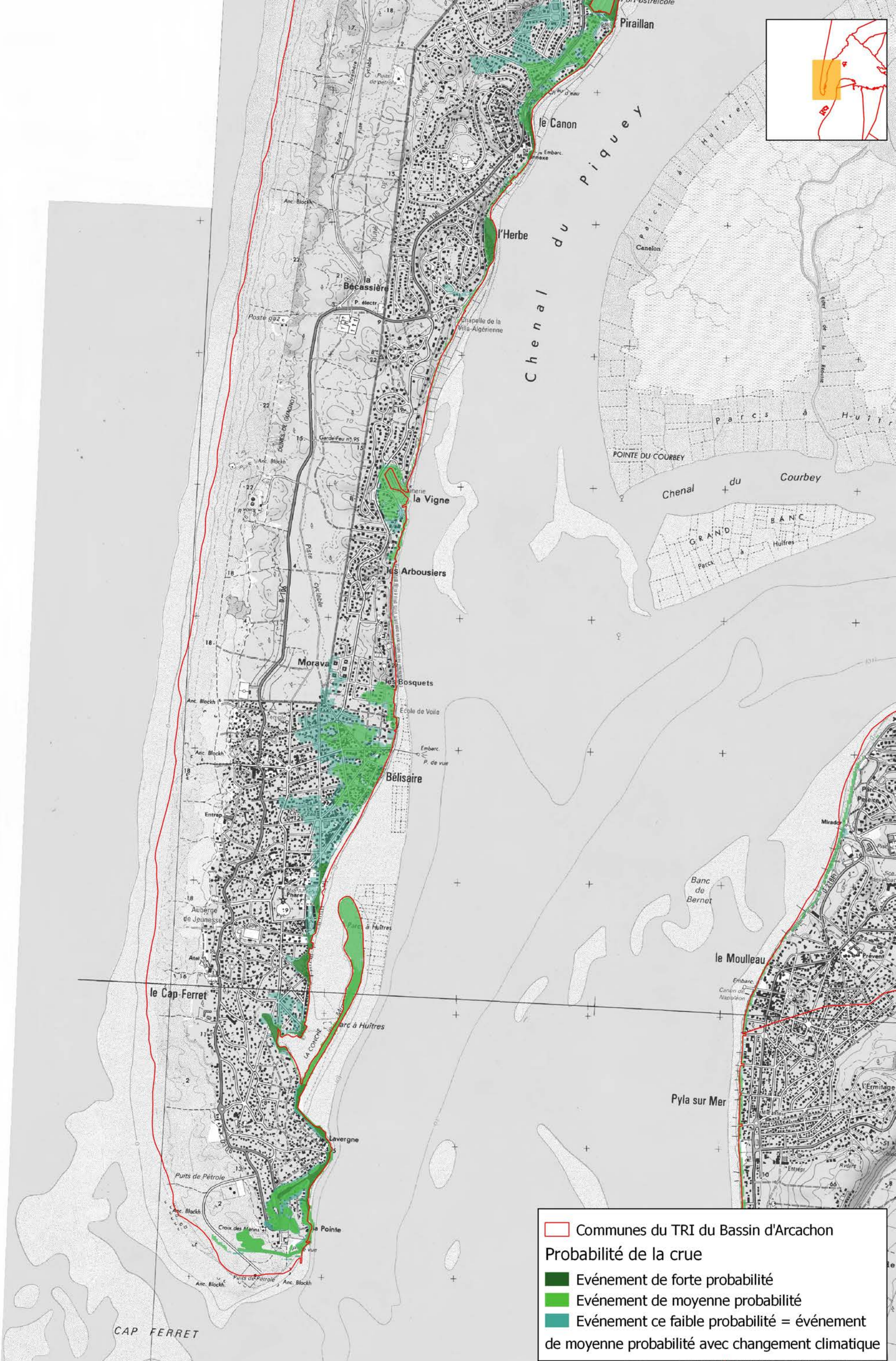

Communes du TRI du Bassin d'Arcachon
Probabilité de la crue
 Événement de forte probabilité
 Événement de moyenne probabilité
 Événement de faible probabilité = événement de moyenne probabilité avec changement climatique

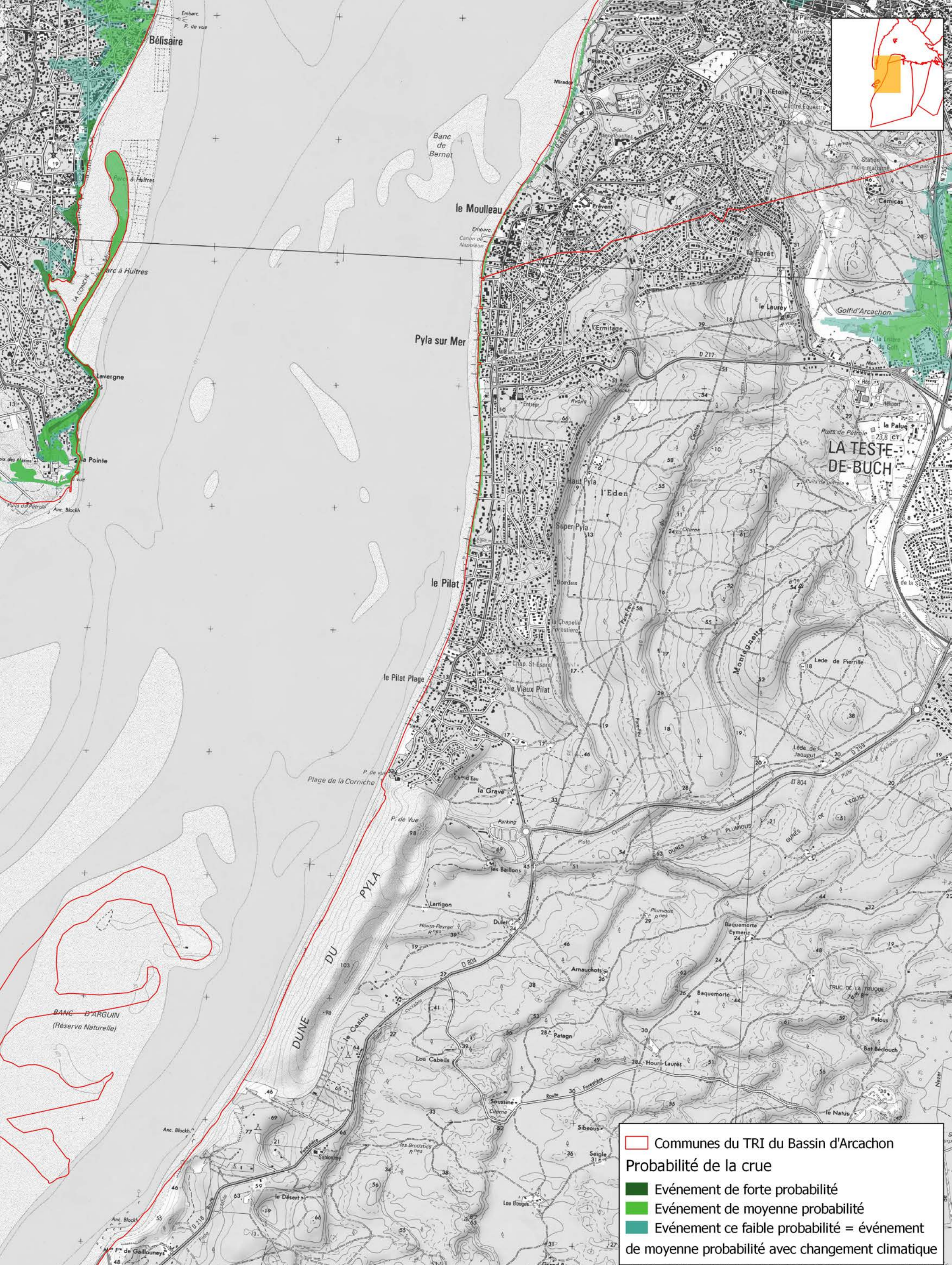

Communes du TRI du Bassin d'Arcachon
Probabilité de la crue
 Événement de forte probabilité
 Événement de moyenne probabilité
 Événement de faible probabilité = événement de moyenne probabilité avec changement climatique



TERRITOIRE A RISQUE D'INONDATION (TRI) - SECTEUR DU BASSIN D'ARCACHON
CARTES DES SURFACES INONDABLES - TYPE : SUBMERSION
CARTE DE SYNTHESE DES EVENEMENTS

Source des données :
 Fond cartographique: Scan 25 BDCartho
 IGN 2013
 Réalisation: DDTM 33

DDTM 33
 Date: Septembre 2016
 Echelle: 1/25 000

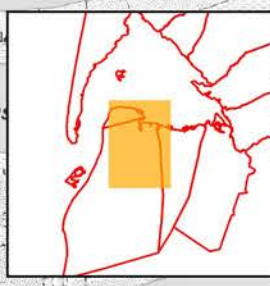
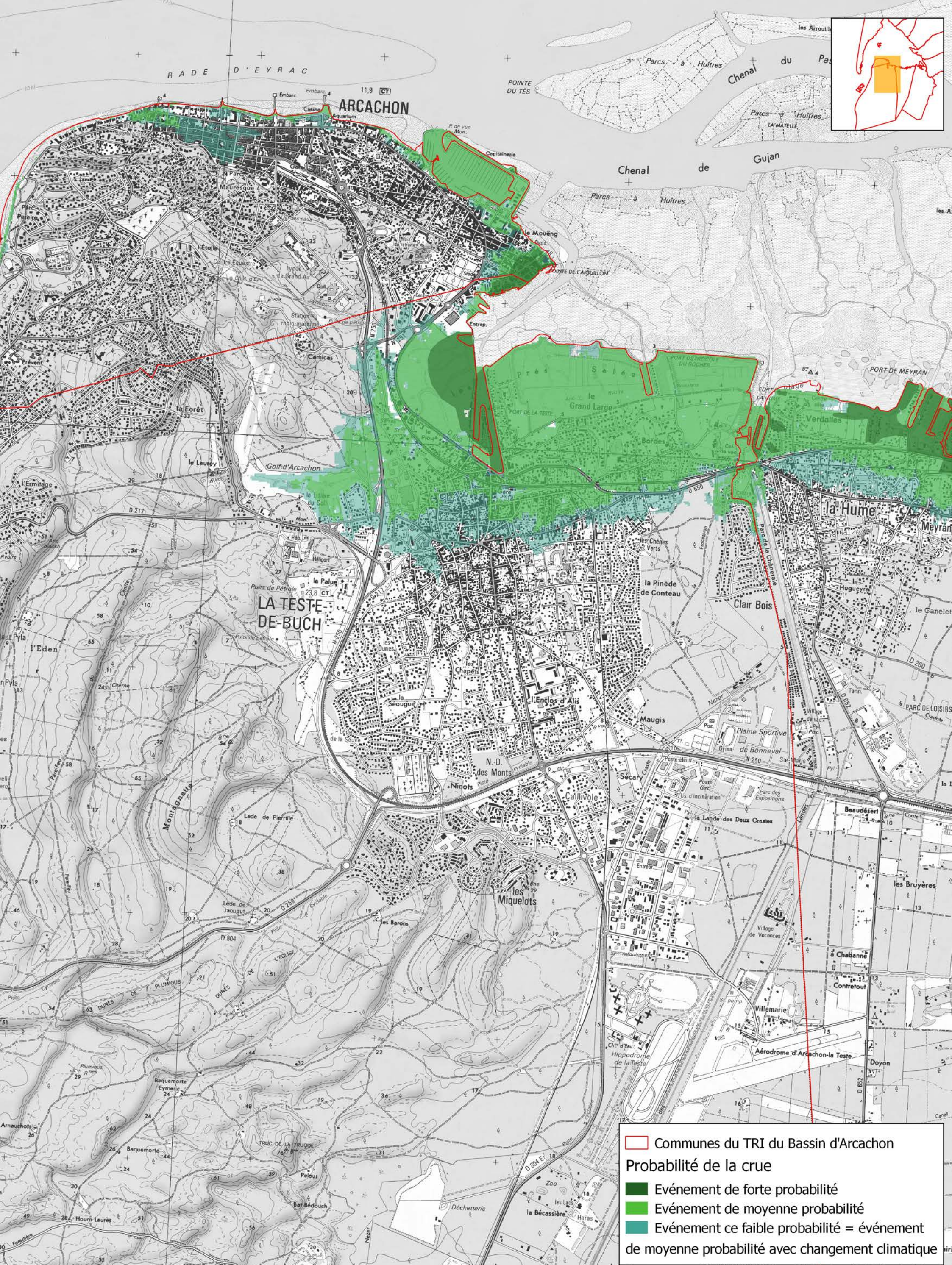

Communes du TRI du Bassin d'Arcachon
Probabilité de la crue
 Événement de forte probabilité
 Événement de moyenne probabilité
 Événement de faible probabilité = événement de moyenne probabilité avec changement climatique



TERRITOIRE A RISQUE D'INONDATION (TRI) - SECTEUR DU BASSIN D'ARCACHON
CARTES DES SURFACES INONDABLES - TYPE : SUBMERSION
CARTE DE SYNTHESE DES EVENEMENTS

Source des données :
 Fond cartographique: Scan 25 BDCartho
 IGN 2013
 Réalisation: DDTM 33

DDTM 33
 Date: Sptembre 2016
 Echelle: 1/25 000

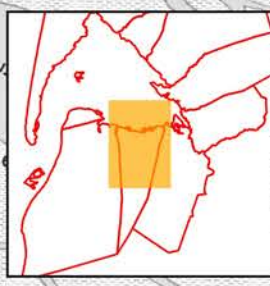
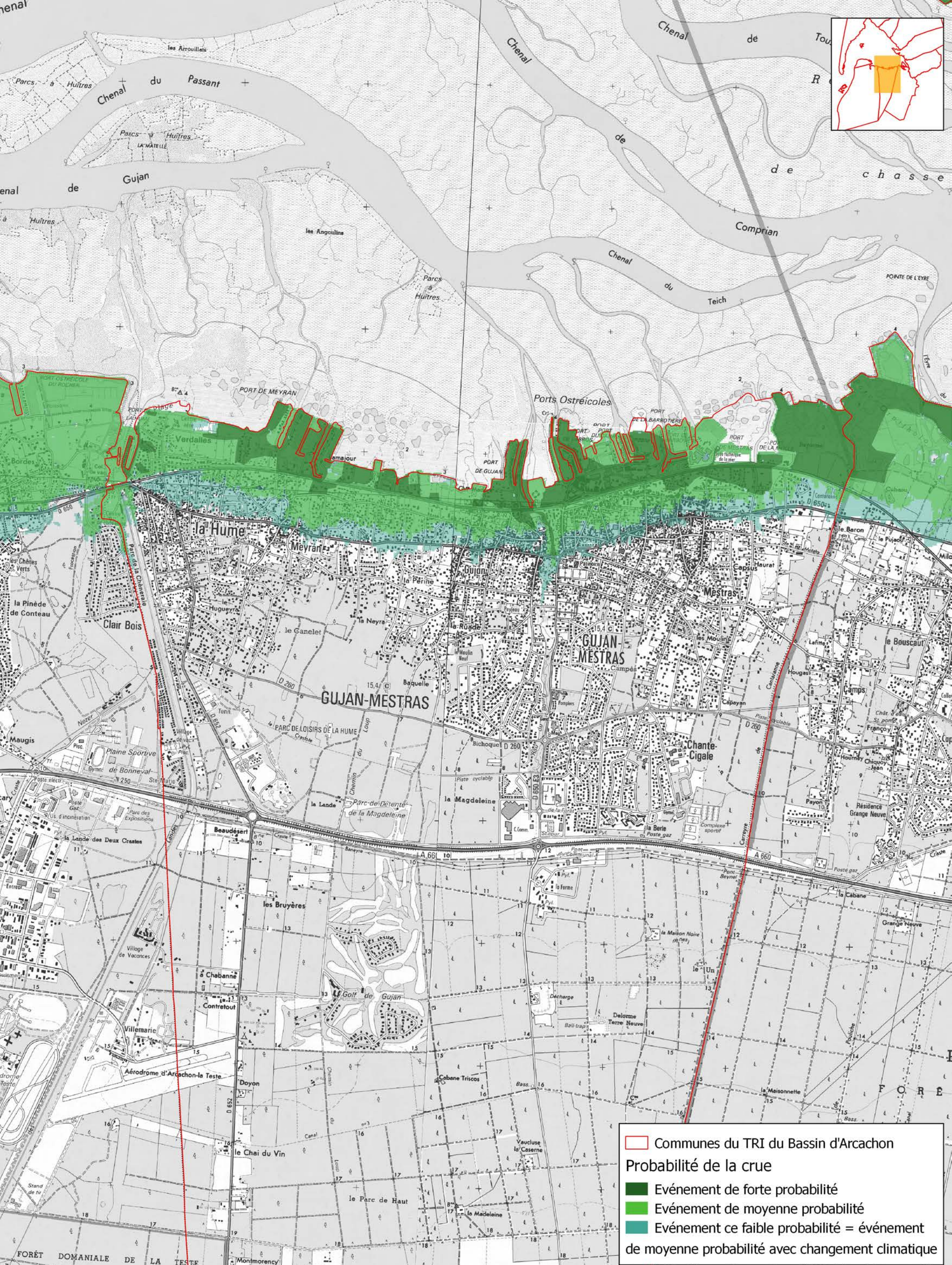

Communes du TRI du Bassin d'Arcachon
Probabilité de la crue
 Événement de forte probabilité
 Événement de moyenne probabilité
 Événement de faible probabilité = événement de moyenne probabilité avec changement climatique

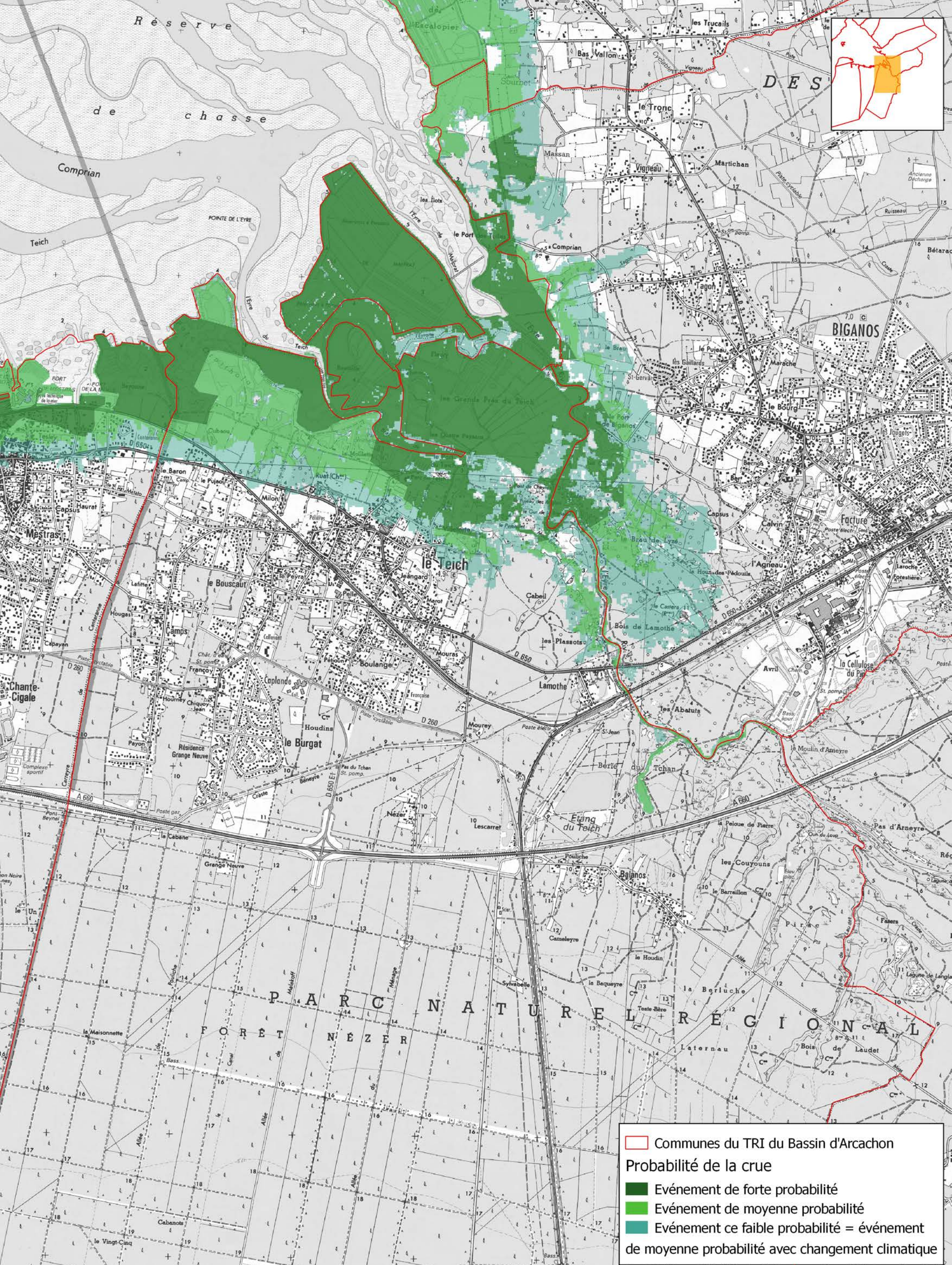

Communes du TRI du Bassin d'Arcachon
Probabilité de la crue
 Événement de forte probabilité
 Événement de moyenne probabilité
 Événement de faible probabilité = événement de moyenne probabilité avec changement climatique



TERRITOIRE A RISQUE D'INONDATION (TRI) - SECTEUR DU BASSIN D'ARCACHON
CARTES DES SURFACES INONDABLES - TYPE : SUBMERSION
CARTE DE SYNTHESE DES EVENEMENTS

Source des données :
 Fond cartographique: Scan 25 BDCartho
 IGN 2013
 Réalisation: DDTM 33

DDTM 33
 Date: Sptembre 2016
 Echelle: 1/25 000

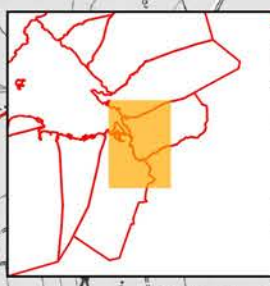
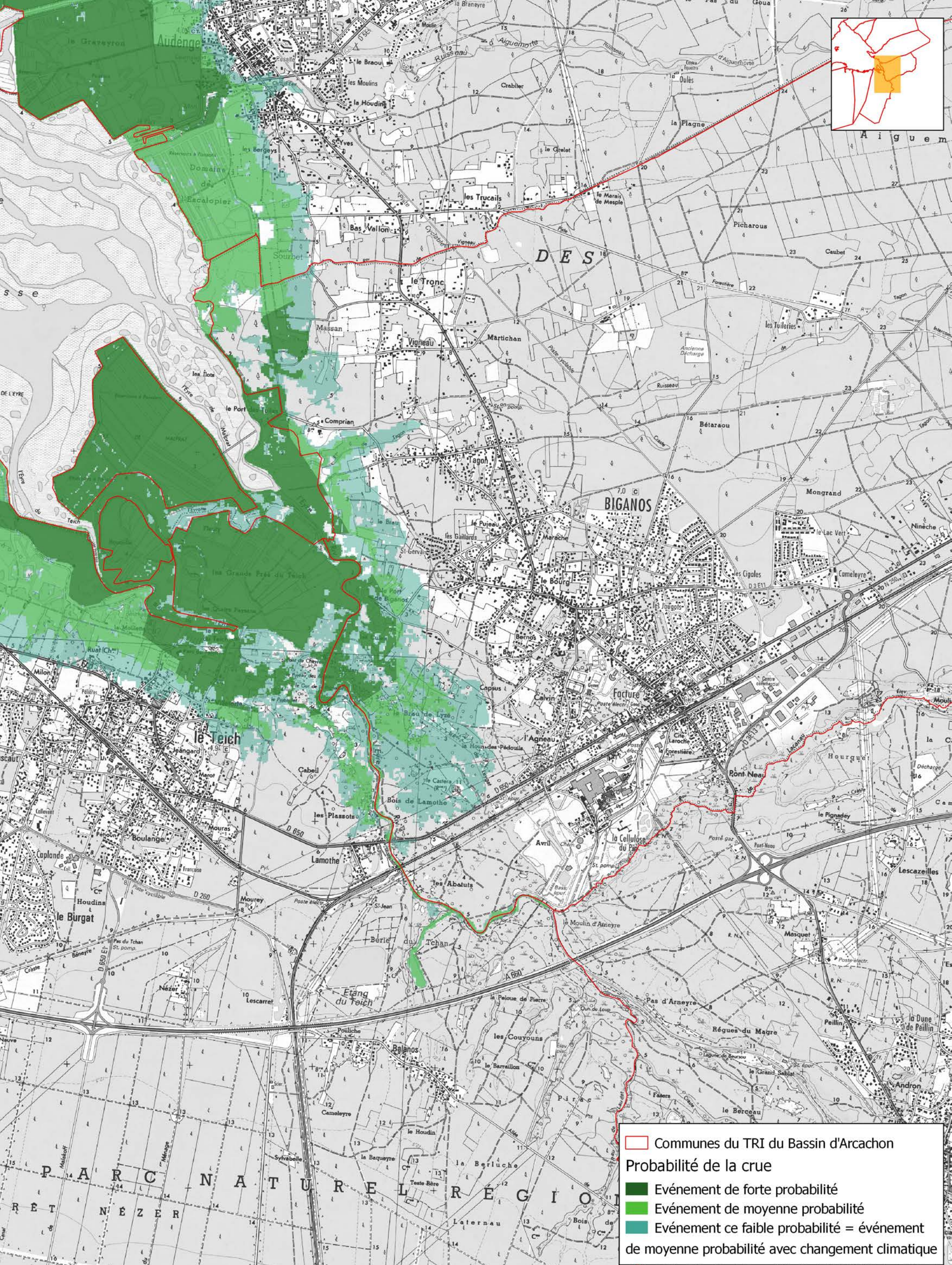

Communes du TRI du Bassin d'Arcachon
Probabilité de la crue
 Événement de forte probabilité
 Événement de moyenne probabilité
 Événement de faible probabilité = événement de moyenne probabilité avec changement climatique



TERRITOIRE A RISQUE D'INONDATION (TRI) - SECTEUR DU BASSIN D'ARCACHON
CARTES DES SURFACES INONDABLES - TYPE : SUBMERSION
CARTE DE SYNTHESE DES EVENEMENTS

Source des données :
 Fond cartographique: Scan 25 BDCartho
 IGN 2013
 Réalisation: DDTM 33

DDTM 33
 Date: Septembre 2016
 Echelle: 1/25 000

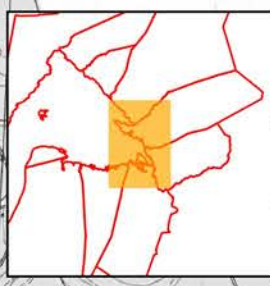
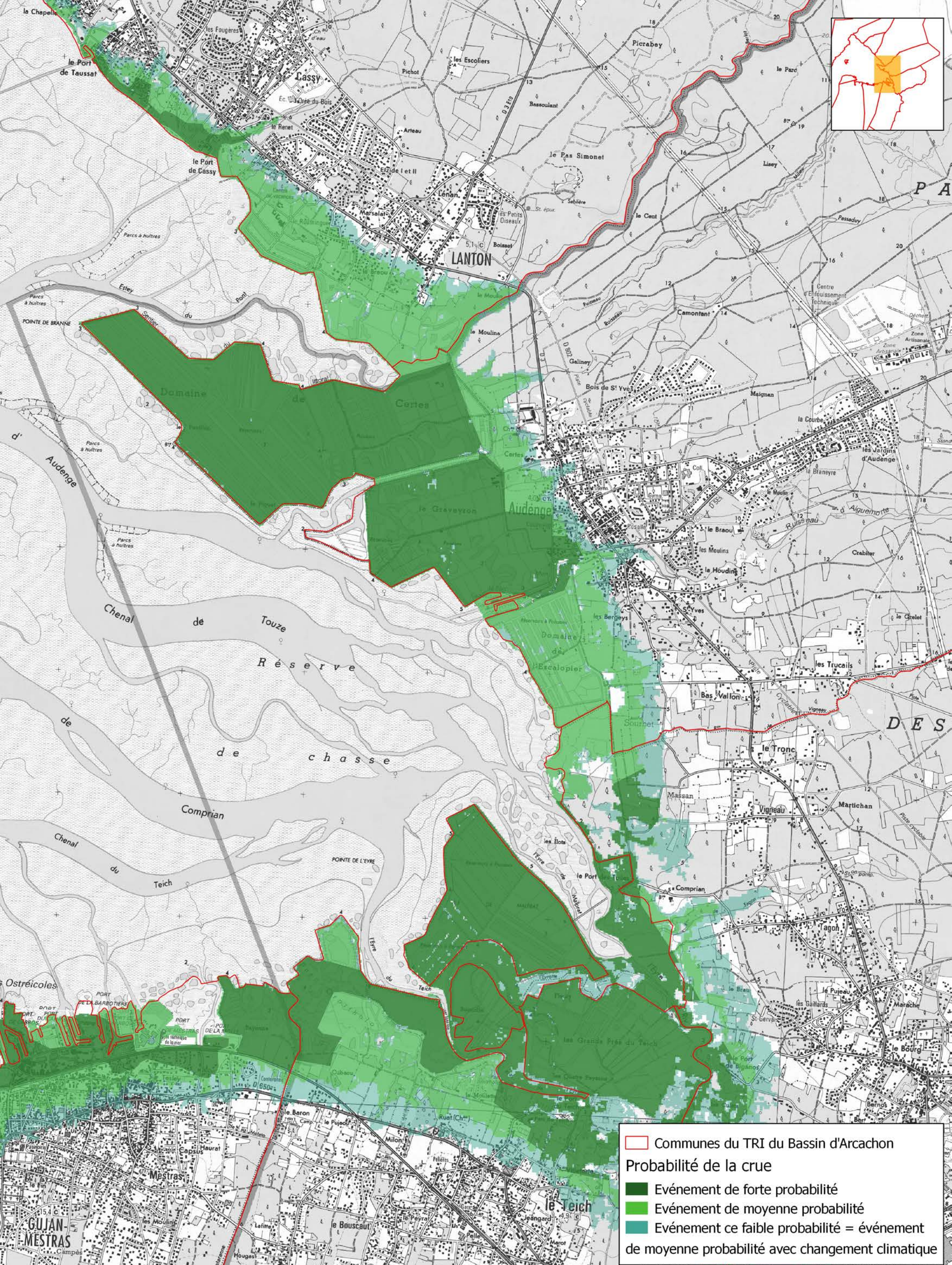

Communes du TRI du Bassin d'Arcachon
Probabilité de la crue
 Événement de forte probabilité
 Événement de moyenne probabilité
 Événement de faible probabilité = événement de moyenne probabilité avec changement climatique

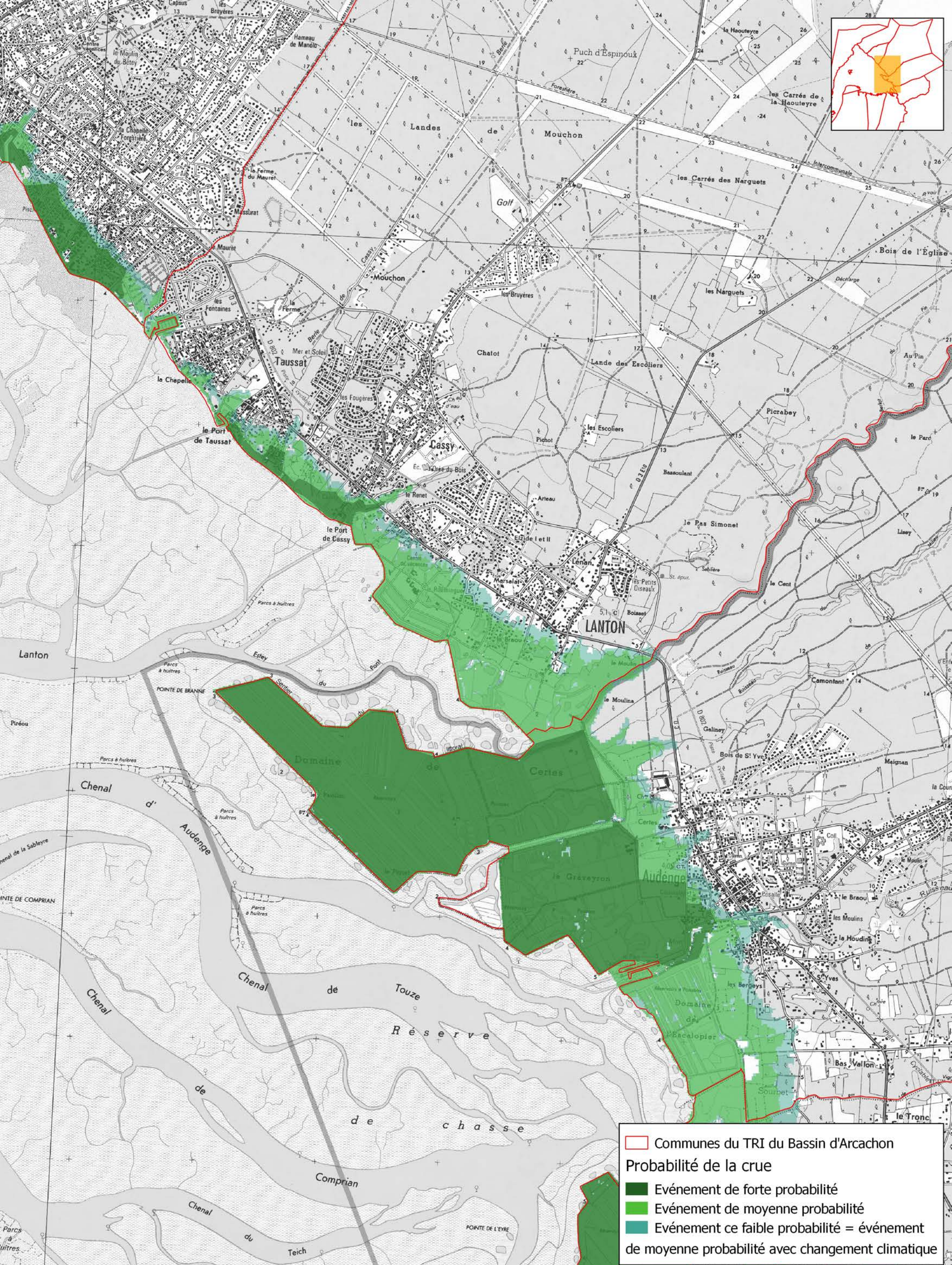
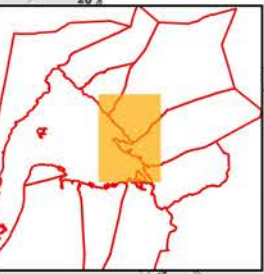

Communes du TRI du Bassin d'Arcachon

Probabilité de la crue

- Événement de forte probabilité
- Événement de moyenne probabilité
- Événement de faible probabilité = événement de moyenne probabilité avec changement climatique



TERRITOIRE A RISQUE D'INONDATION (TRI) - SECTEUR DU BASSIN D'ARCACHON
CARTES DES SURFACES INONDABLES - TYPE : SUBMERSION
CARTE DE SYNTHESE DES EVENEMENTS





Source des données :
Fond cartographique: Scan 25 BDCartho
IGN 2013
Réalisation: DDTM 33

DDTM 33

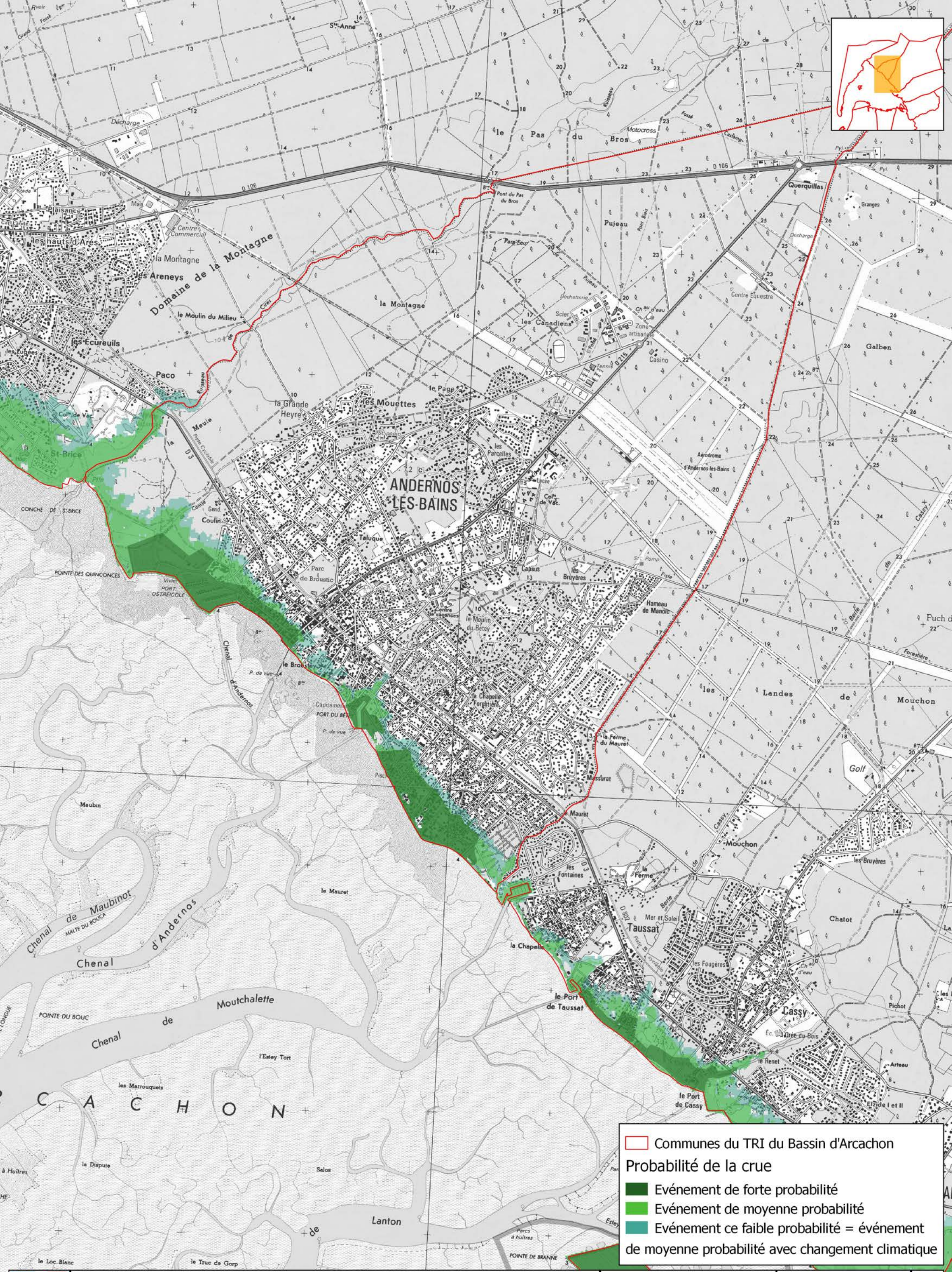
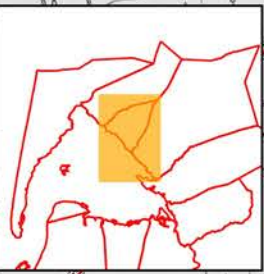
Date: Septembre 2016

Echelle: 1/25 000



 Communes du TRI du Bassin d'Arcachon
Probabilité de la crue
 Événement de forte probabilité
 Événement de moyenne probabilité
 Événement de faible probabilité = événement de moyenne probabilité avec changement climatique



TERRITOIRE A RISQUE D'INONDATION (TRI) - SECTEUR DU BASSIN D'ARCACHON
CARTES DES SURFACES INONDABLES - TYPE : SUBMERSION
CARTE DE SYNTHESE DES EVENEMENTS

Source des données :
 Fond cartographique: Scan 25 BDCartho
 IGN 2013
 Réalisation: DDTM 33

DDTM 33 
 Date: Sptembre 2016
 Echelle: 1/25 000

DIRECTIVE INONDATION - CARTE DE RISQUES

TRI du BASSIN D'ARCACHON - COMMUNE D'ARCACHON

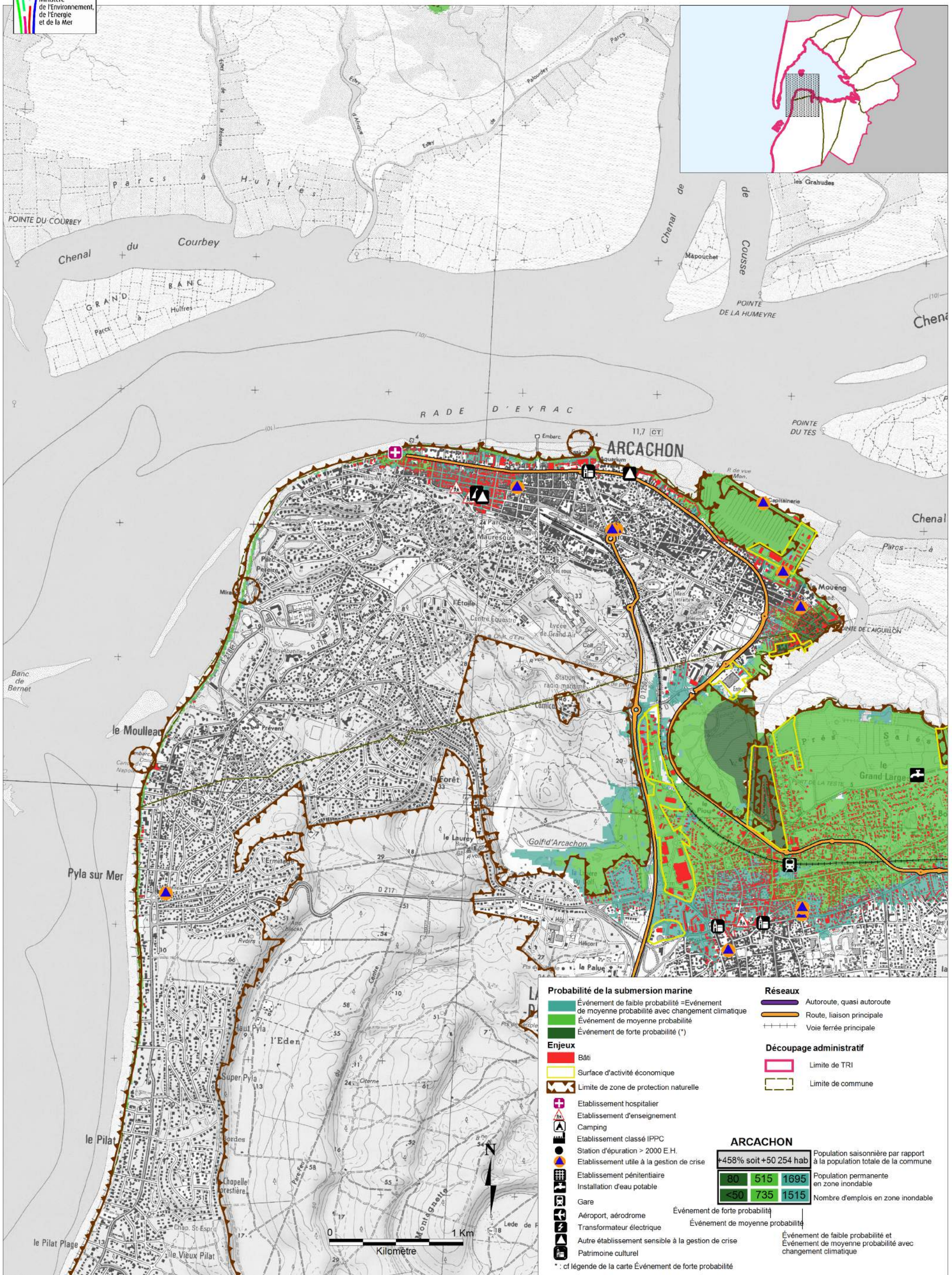

Probabilité de la submersion marine

- Événement de faible probabilité = Événement de moyenne probabilité avec changement climatique
- Événement de moyenne probabilité
- Événement de forte probabilité (*)

Enjeux

- Bâti
- Surface d'activité économique
- Limite de zone de protection naturelle

Réseaux

- Autoroute, quasi autoroute
- Route, liaison principale
- Voie ferrée principale

Découpage administratif

- Limite de TRI
- Limite de commune

Établissements sensibles

- Établissement hospitalier
- Établissement d'enseignement
- Camping
- Établissement classé IPPC
- Station d'épuration > 2000 E.H.
- Établissement utile à la gestion de crise
- Établissement pénitentiaire
- Installation d'eau potable
- Gare
- Aéroport, aérodrome
- Transformateur électrique
- Autre établissement sensible à la gestion de crise
- Patrimoine culturel

ARCACHON

+458% soit +50 254 hab		
Population saisonnière par rapport à la population totale de la commune		
80	515	1695
Population permanente en zone inondable		
<50	735	1515
Nombre d'emplois en zone inondable		

Événement de forte probabilité
Événement de moyenne probabilité
Événement de faible probabilité et Événement de moyenne probabilité avec changement climatique

* : cf légende de la carte Événement de forte probabilité

DIRECTIVE INONDATION - CARTE DE RISQUES

TRI du BASSIN D'ARCACHON - COMMUNE D'ARÈS

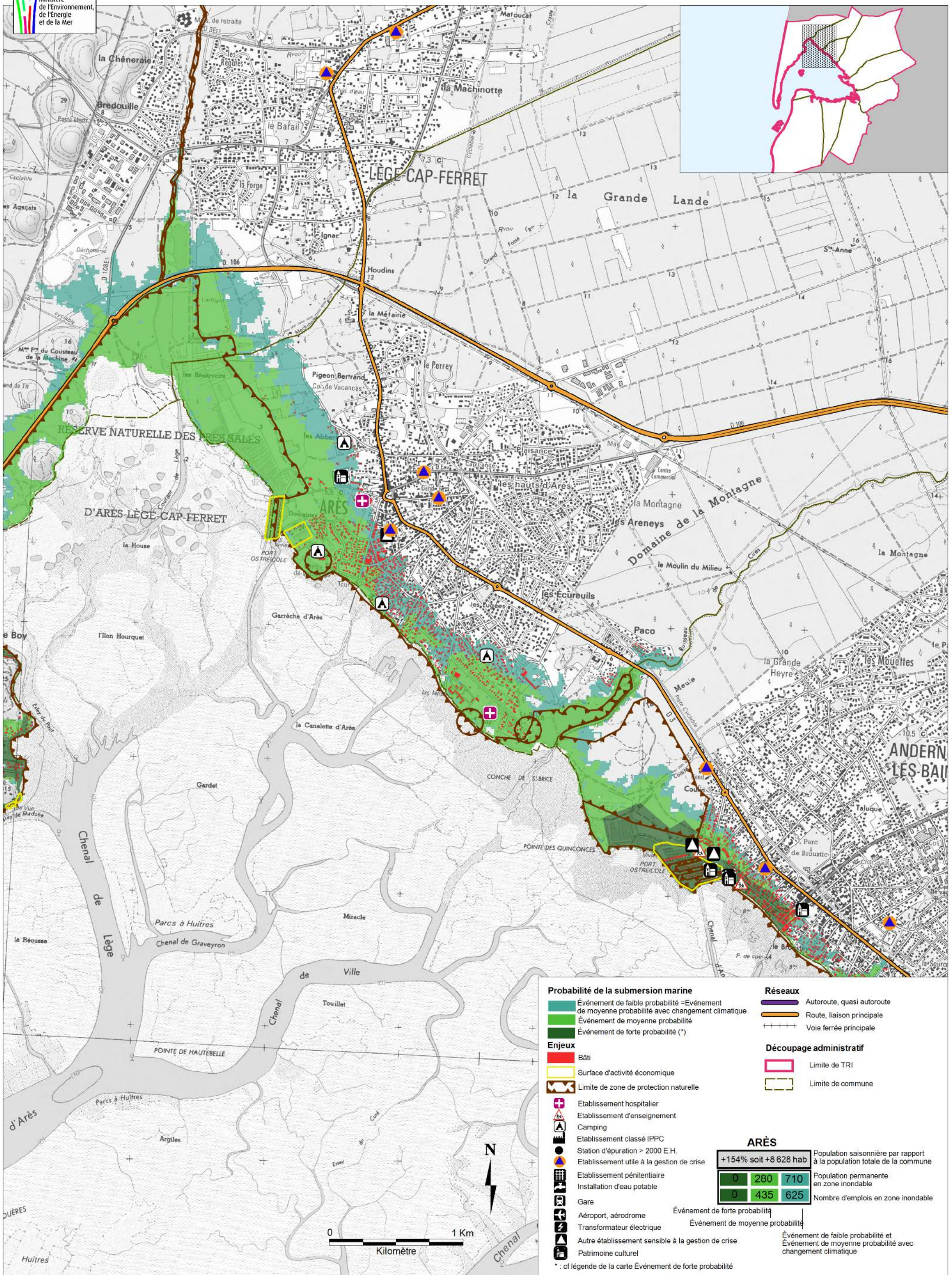

Probabilité de la submersion marine

- Événement de faible probabilité = Événement de moyenne probabilité avec changement climatique
- Événement de moyenne probabilité
- Événement de forte probabilité (*)

Enjeux

- Bâti
- Surface d'activité économique
- Limite de zone de protection naturelle
- Établissement hospitalier
- Établissement d'enseignement
- Camping
- Établissement classé IPPC
- Station d'épuration > 2000 E.H.
- Établissement utile à la gestion de crise
- Établissement pénitentiaire
- Installation d'eau potable
- Gare
- Aéroport, aérodrome
- Transformateur électrique
- Autre établissement sensible à la gestion de crise
- Patrimoine culturel

Réseaux

- Autoroute, quasi autoroute
- Route, liaison principale
- Voie ferrée principale

Découpage administratif

- Limite de TRI
- Limite de commune

ARÈS

+154% soit +8 628 hab		Population saisonnière par rapport à la population totale de la commune
0	280	710
0	435	625
		Population permanente en zone inondable
		Nombre d'emplois en zone inondable

Événement de forte probabilité
Événement de moyenne probabilité
Événement de faible probabilité et Événement de moyenne probabilité avec changement climatique

* : cf légende de la carte Événement de forte probabilité

DIRECTIVE INONDATION - CARTE DE RISQUES

TRI du BASSIN D'ARCACHON - COMMUNE DE LÈGE-CAP FERRET (nord)

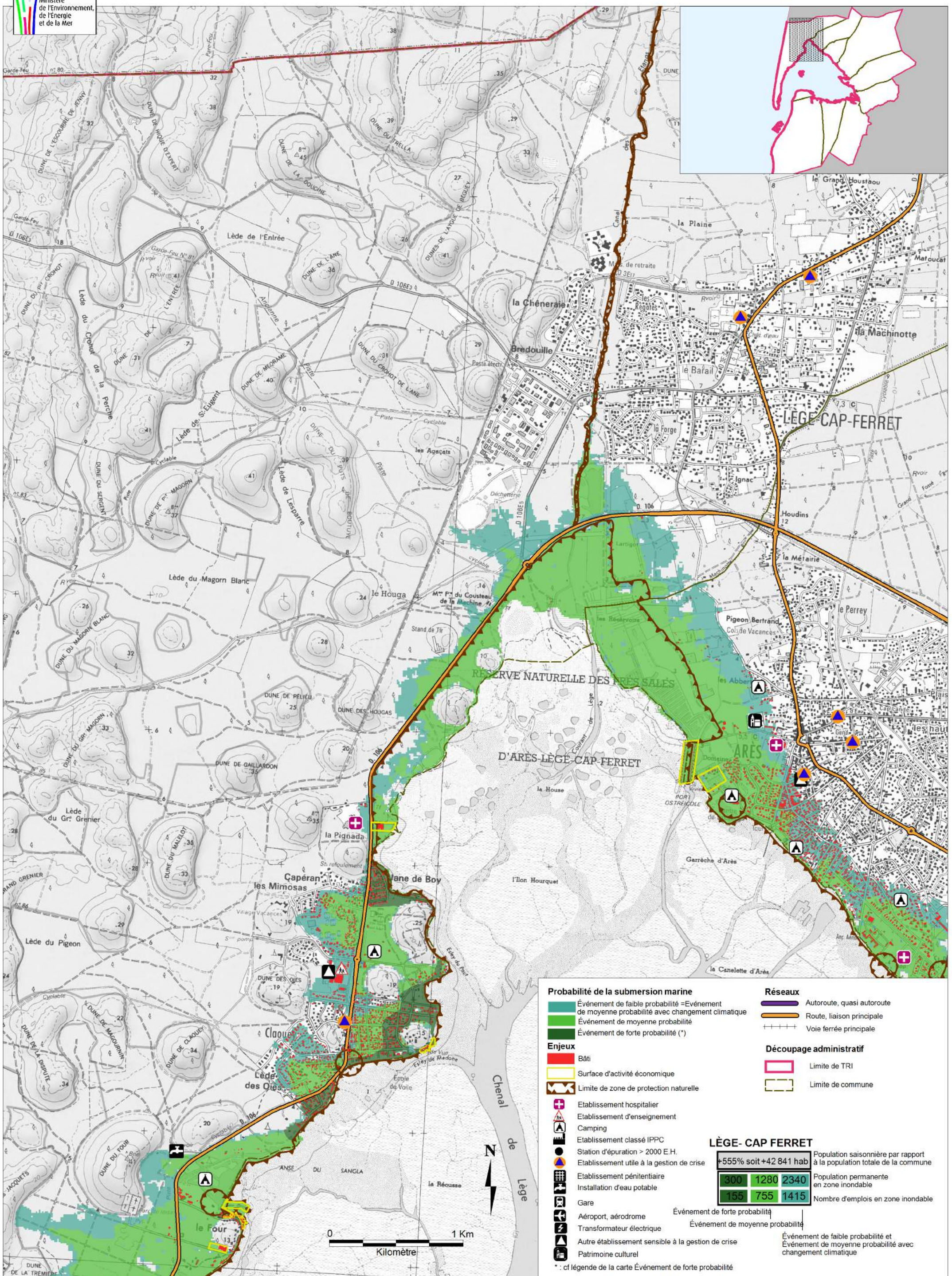

Probabilité de la submersion marine

- Événement de faible probabilité = Événement de moyenne probabilité avec changement climatique
- Événement de moyenne probabilité
- Événement de forte probabilité (*)

Enjeux

- Bâti
- Surface d'activité économique
- Limite de zone de protection naturelle
- Établissement hospitalier
- Établissement d'enseignement
- Camping
- Établissement classé IPPC
- Station d'épuration > 2000 E.H.
- Établissement utile à la gestion de crise
- Établissement pénitentiaire
- Installation d'eau potable
- Gare
- Aéroport, aérodrome
- Transformateur électrique
- Autre établissement sensible à la gestion de crise
- Patrimoine culturel

Réseaux

- Autoroute, quasi autoroute
- Route, liaison principale
- Voie ferrée principale

Découpage administratif

- Limite de TRI
- Limite de commune

LÈGE-CAP FERRET

+555% soit +42 841 hab			Population saisonnière par rapport à la population totale de la commune
300	1280	2340	Population permanente en zone inondable
155	755	1415	Nombre d'emplois en zone inondable

Événement de forte probabilité

Événement de moyenne probabilité

Événement de faible probabilité et Événement de moyenne probabilité avec changement climatique

* : cf légende de la carte Événement de forte probabilité

DIRECTIVE INONDATION - CARTE DE RISQUES

TRI du BASSIN D'ARCACHON - COMMUNE DE LÈGE - CAP FERRET (centre)

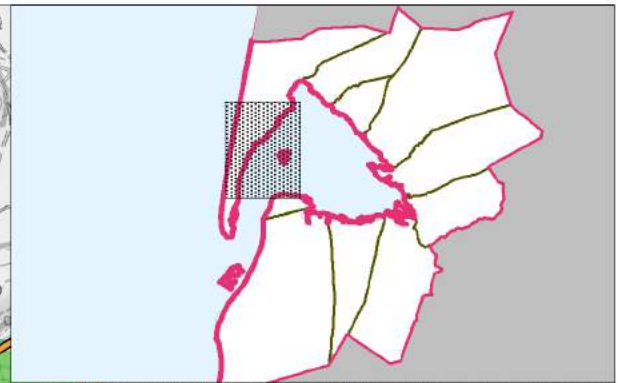
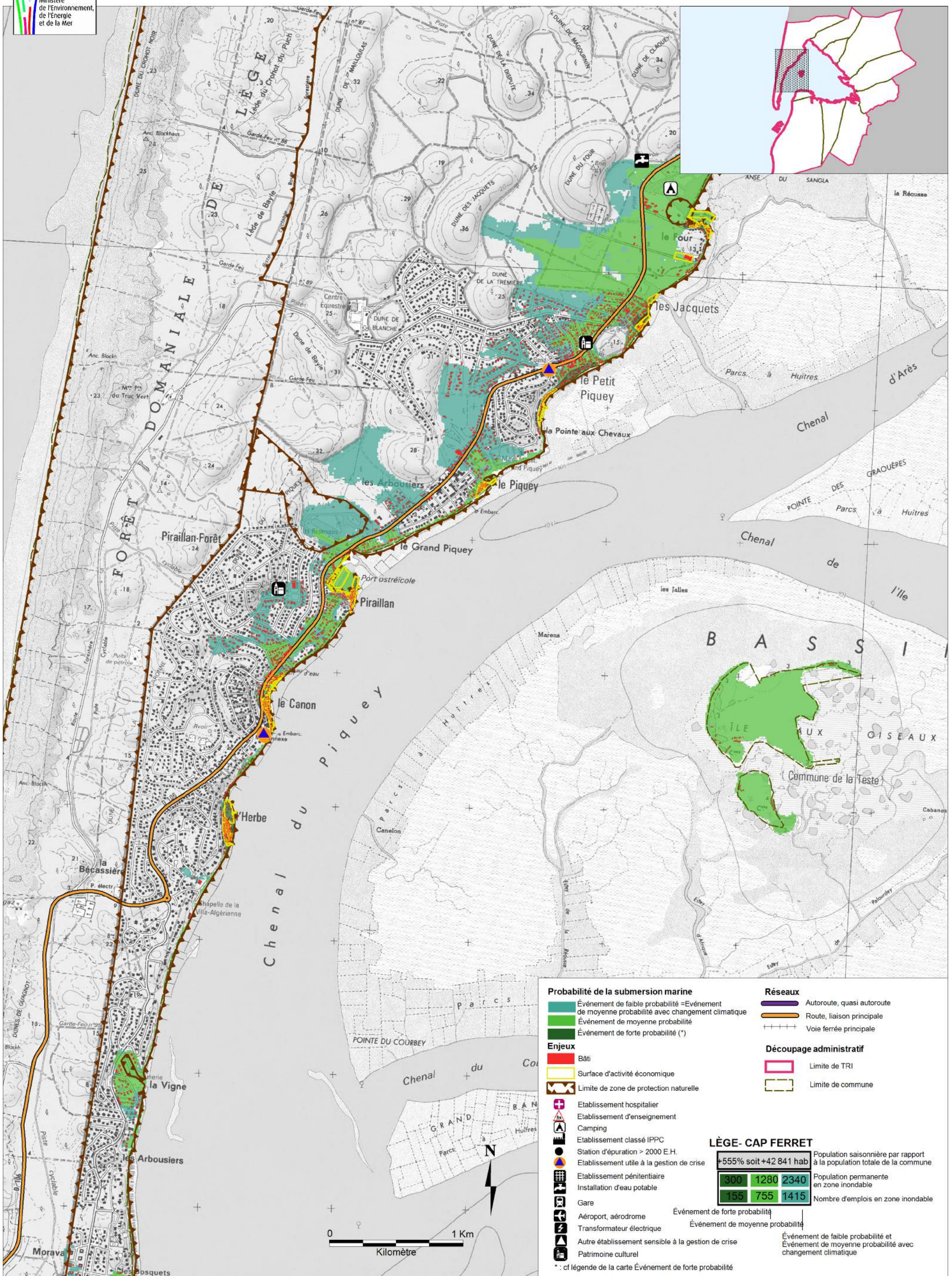

Probabilité de la submersion marine

- Événement de faible probabilité = Événement de moyenne probabilité avec changement climatique
- Événement de moyenne probabilité
- Événement de forte probabilité (*)

Enjeux

- Bâti
- Surface d'activité économique
- Limite de zone de protection naturelle

Réseaux

- Autoroute, quasi autoroute
- Route, liaison principale
- Voie ferrée principale

Découpage administratif

- Limite de TRI
- Limite de commune

Établissements sensibles

- Etablissement hospitalier
- Etablissement d'enseignement
- Camping
- Etablissement classé IPPC
- Station d'épuration > 2000 E.H.
- Etablissement utile à la gestion de crise
- Etablissement pénitentiaire
- Installation d'eau potable
- Gare
- Aéroport, aérodrome
- Transformateur électrique
- Autre établissement sensible à la gestion de crise
- Patrimoine culturel

LÈGE - CAP FERRET

+555% soit +42 841 hab		
Population saisonnière par rapport à la population totale de la commune		
300	1280	2340
Population permanente en zone inondable		
155	755	1415
Nombre d'emplois en zone inondable		

Événement de forte probabilité

Événement de moyenne probabilité

Événement de faible probabilité et Événement de moyenne probabilité avec changement climatique

*: cf légende de la carte Événement de forte probabilité

DIRECTIVE INONDATION - CARTE DE RISQUES

TRI du BASSIN D'ARCACHON - COMMUNE DE LÈGE-CAP FERRET (sud)

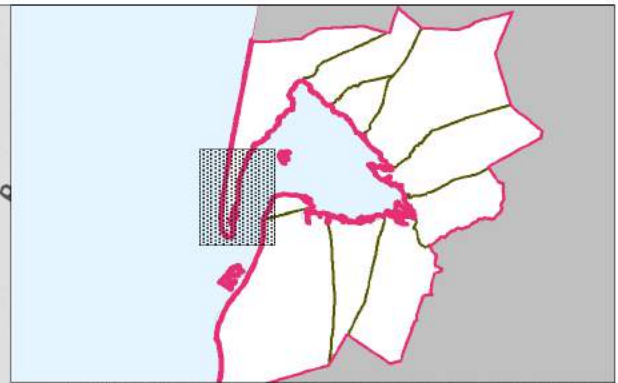
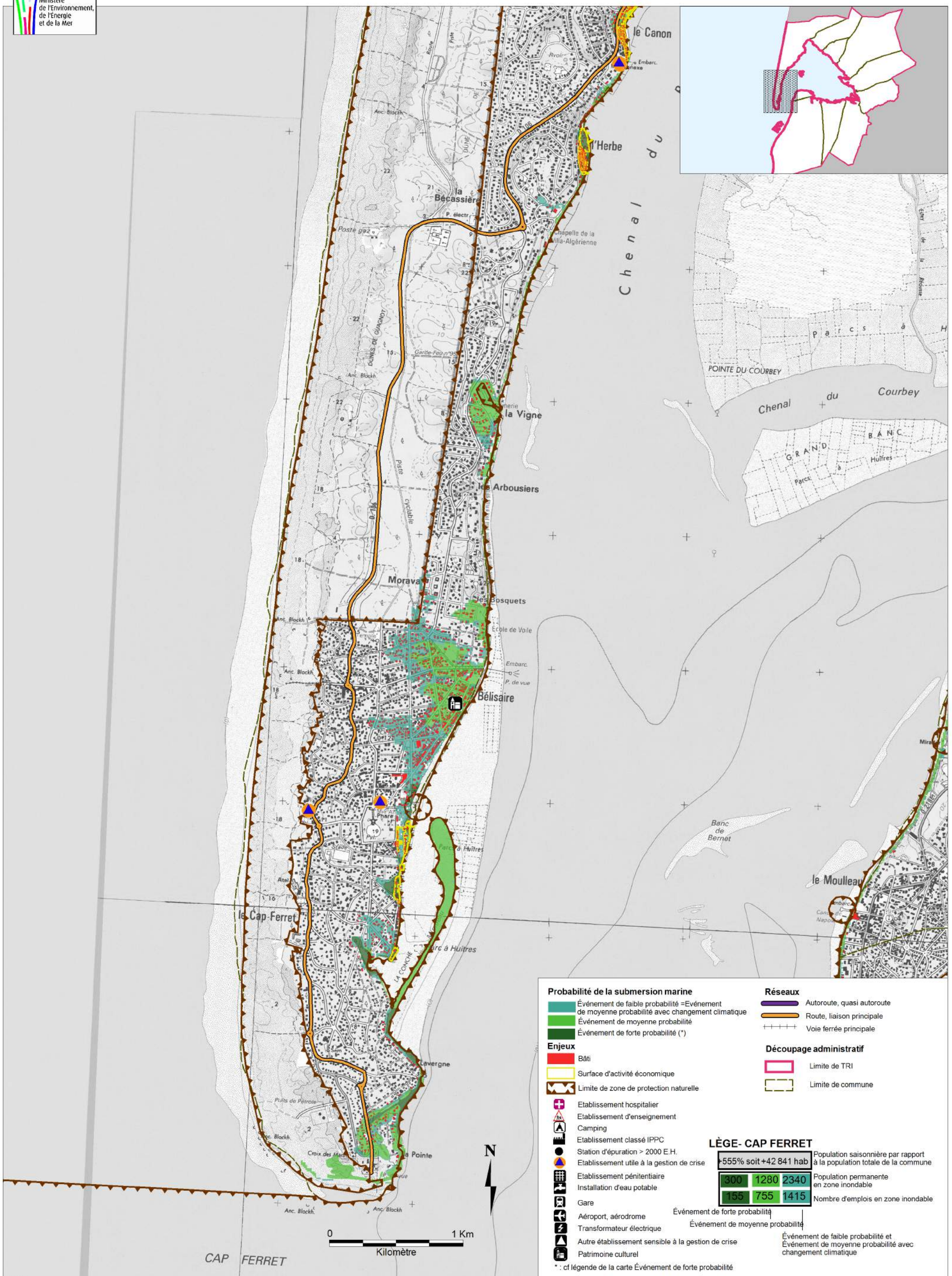

<p>Probabilité de la submersion marine</p> <ul style="list-style-type: none"> Événement de faible probabilité = Événement de moyenne probabilité avec changement climatique Événement de moyenne probabilité Événement de forte probabilité (*) <p>Enjeux</p> <ul style="list-style-type: none"> Bâti Surface d'activité économique Limite de zone de protection naturelle 	<p>Réseaux</p> <ul style="list-style-type: none"> Autoroute, quasi autoroute Route, liaison principale Voie ferrée principale <p>Découpage administratif</p> <ul style="list-style-type: none"> Limite de TRI Limite de commune 									
<ul style="list-style-type: none"> Etablissement hospitalier Etablissement d'enseignement Camping Etablissement classé IPPC Station d'épuration > 2000 E.H. Etablissement utile à la gestion de crise Etablissement pénitentiaire Installation d'eau potable Gare Aéroport, aérodrome Transformateur électrique Autre établissement sensible à la gestion de crise Patrimoine culturel 	<p>LÈGE-CAP FERRET</p> <table border="1" style="width: 100%; text-align: center;"> <tr> <td colspan="3">+555% soit +42 841 hab</td> </tr> <tr> <td>300</td> <td>1280</td> <td>2340</td> </tr> <tr> <td>155</td> <td>755</td> <td>1415</td> </tr> </table> <p>Population saisonnière par rapport à la population totale de la commune</p> <p>Population permanente en zone inondable</p> <p>Nombre d'emplois en zone inondable</p> <p>Événement de forte probabilité</p> <p>Événement de moyenne probabilité</p> <p>Événement de faible probabilité et Événement de moyenne probabilité avec changement climatique</p> <p>*: cf légende de la carte Événement de forte probabilité</p>	+555% soit +42 841 hab			300	1280	2340	155	755	1415
+555% soit +42 841 hab										
300	1280	2340								
155	755	1415								

DIRECTIVE INONDATION - CARTE DE RISQUES

TRI du BASSIN D' ARCACHON - COMMUNE DE LA TESTE-DE-BUCH (ouest)

Ministère de l'Environnement, de l'Énergie et de la Mer

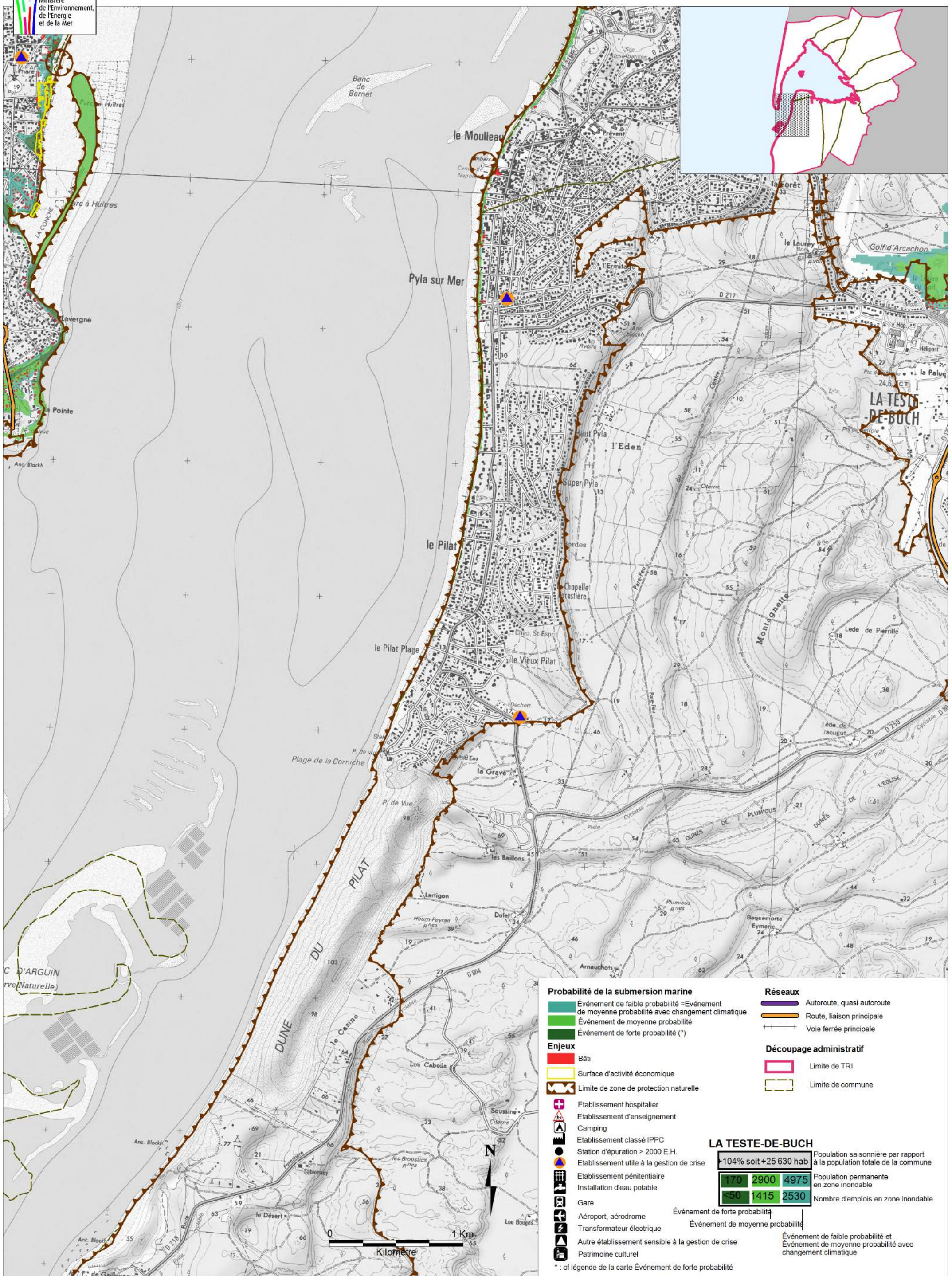

Probabilité de la submersion marine

- Événement de faible probabilité = Événement de moyenne probabilité avec changement climatique
- Événement de moyenne probabilité
- Événement de forte probabilité (*)

Enjeux

- Bâti
- Surface d'activité économique
- Limite de zone de protection naturelle
- Etablissement hospitalier
- Etablissement d'enseignement
- Camping
- Etablissement classé IPPC
- Station d'épuration > 2000 E.H.
- Etablissement utile à la gestion de crise
- Etablissement pénitentiaire
- Installation d'eau potable
- Gare
- Aéroport, aérodrome
- Transformateur électrique
- Autre établissement sensible à la gestion de crise
- Patrimoine culturel

Réseaux

- Autoroute, quasi autoroute
- Route, liaison principale
- Voie ferrée principale

Découpage administratif

- Limite de TRI
- Limite de commune

LA TESTE-DE-BUCH

+104% soit +25 630 hab			Population saisonnière par rapport à la population totale de la commune
170	2900	4975	Population permanente en zone inondable
50	1415	2530	Nombre d'emplois en zone inondable

Source :
- Fond cartographique : ©IGN, BDTopo® 2012, SCAN25® 2013.
- Donnée : DREAL ALPC, DDTM 33, FIGMA (ARS, CG 33, DRAC Aquitaine, SDIS 33, SIRTAQUI).

Réalisé le : 20/09/2016
Par : DREAL ALPC/MICAT/04_connaissance_ig/projets_SIG/SPR_Inondation/RISQUE/N_INONDATION/N_TRI_ARCA_alea/DOCWORQGS/N_TRI_CARTE_DE_RISQ_033.WOR

DIRECTIVE INONDATION - CARTE DE RISQUES

TRI du BASSIN D' ARCACHON - COMMUNE DE LA TESTE-DE-BUCH (est)

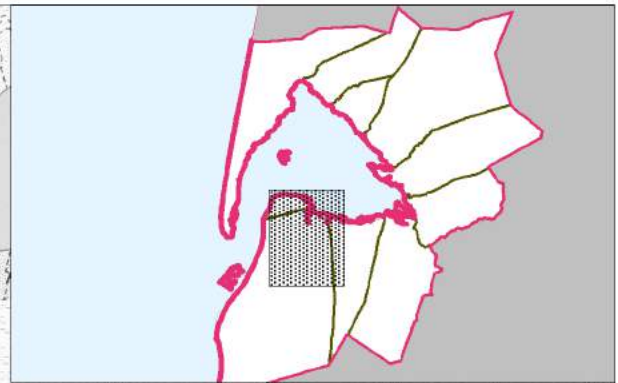
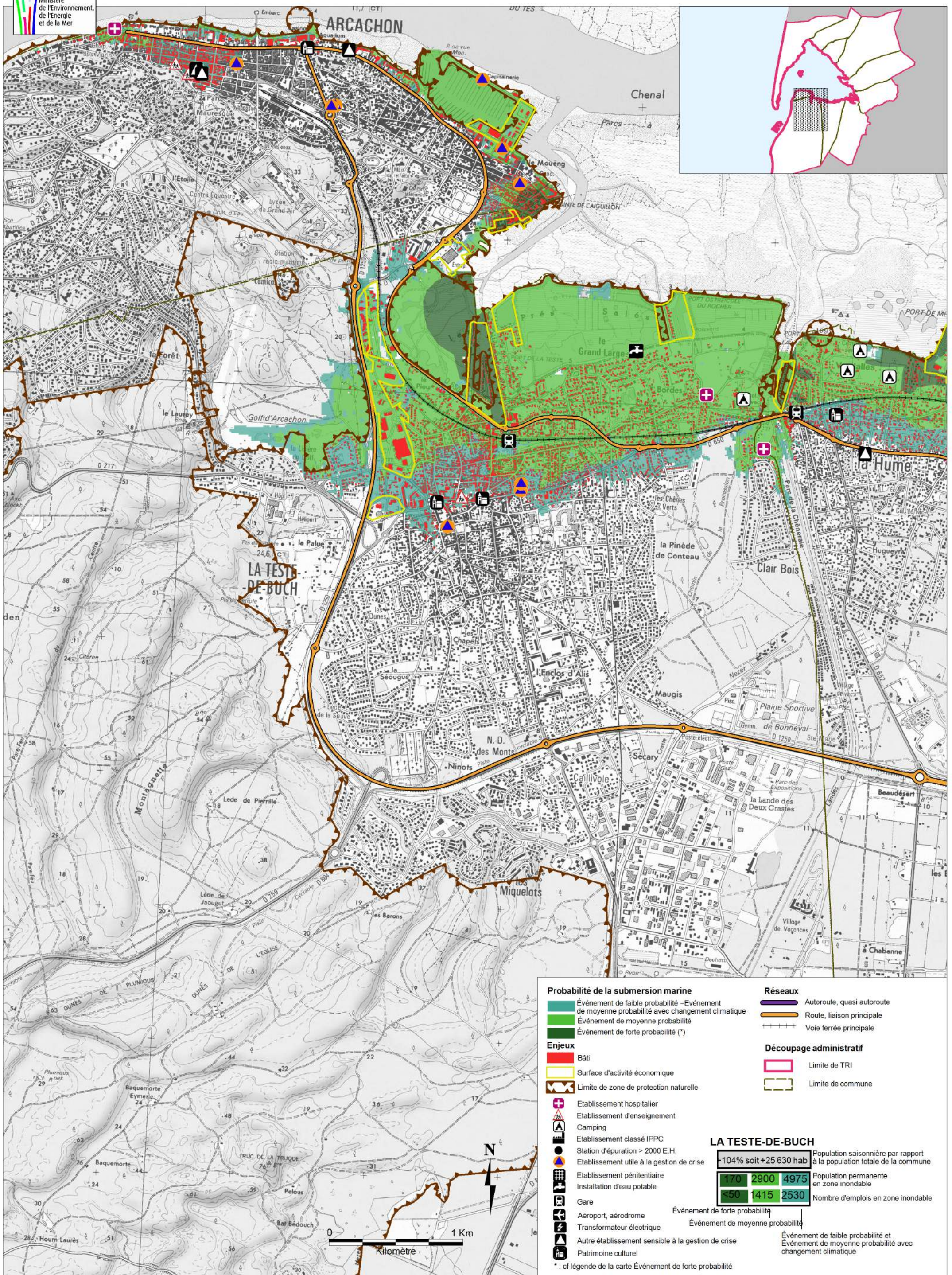

Probabilité de la submersion marine

- Événement de faible probabilité = Événement de moyenne probabilité avec changement climatique
- Événement de moyenne probabilité
- Événement de forte probabilité (*)

Enjeux

- Bâti
- Surface d'activité économique
- Limite de zone de protection naturelle

Réseaux

- Autoroute, quasi autoroute
- Route, liaison principale
- Voie ferrée principale

Découpage administratif

- Limite de TRI
- Limite de commune

LA TESTE-DE-BUCH

104%	soit +25 630 hab		Population saisonnière par rapport à la population totale de la commune
170	2900	4975	Population permanente en zone inondable
50	1415	2530	Nombre d'emplois en zone inondable

+ Établissement hospitalier
 A Établissement d'enseignement
 A Camping
 A Établissement classé IPPC
 A Station d'épuration > 2000 E.H.
 A Établissement utile à la gestion de crise
 A Établissement pénitentiaire
 A Installation d'eau potable
 A Gare
 A Aéroport, aérodrome
 A Transformateur électrique
 A Autre établissement sensible à la gestion de crise
 A Patrimoine culturel
 *: cf légende de la carte Événement de forte probabilité

Événement de forte probabilité
 Événement de moyenne probabilité
 Événement de faible probabilité et Événement de moyenne probabilité avec changement climatique

DIRECTIVE INONDATION - CARTE DE RISQUES

TRI du BASSIN D' ARCACHON - COMMUNE DE GUJAN-MESTRAS

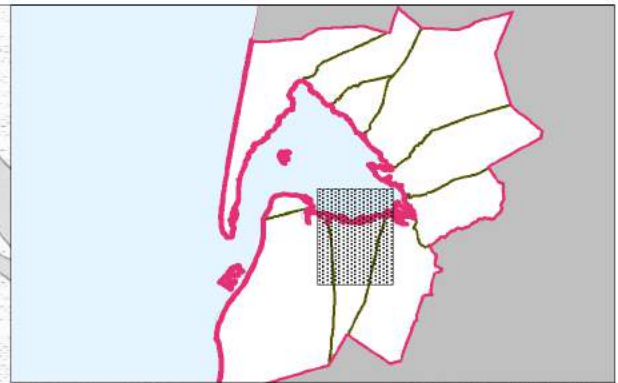
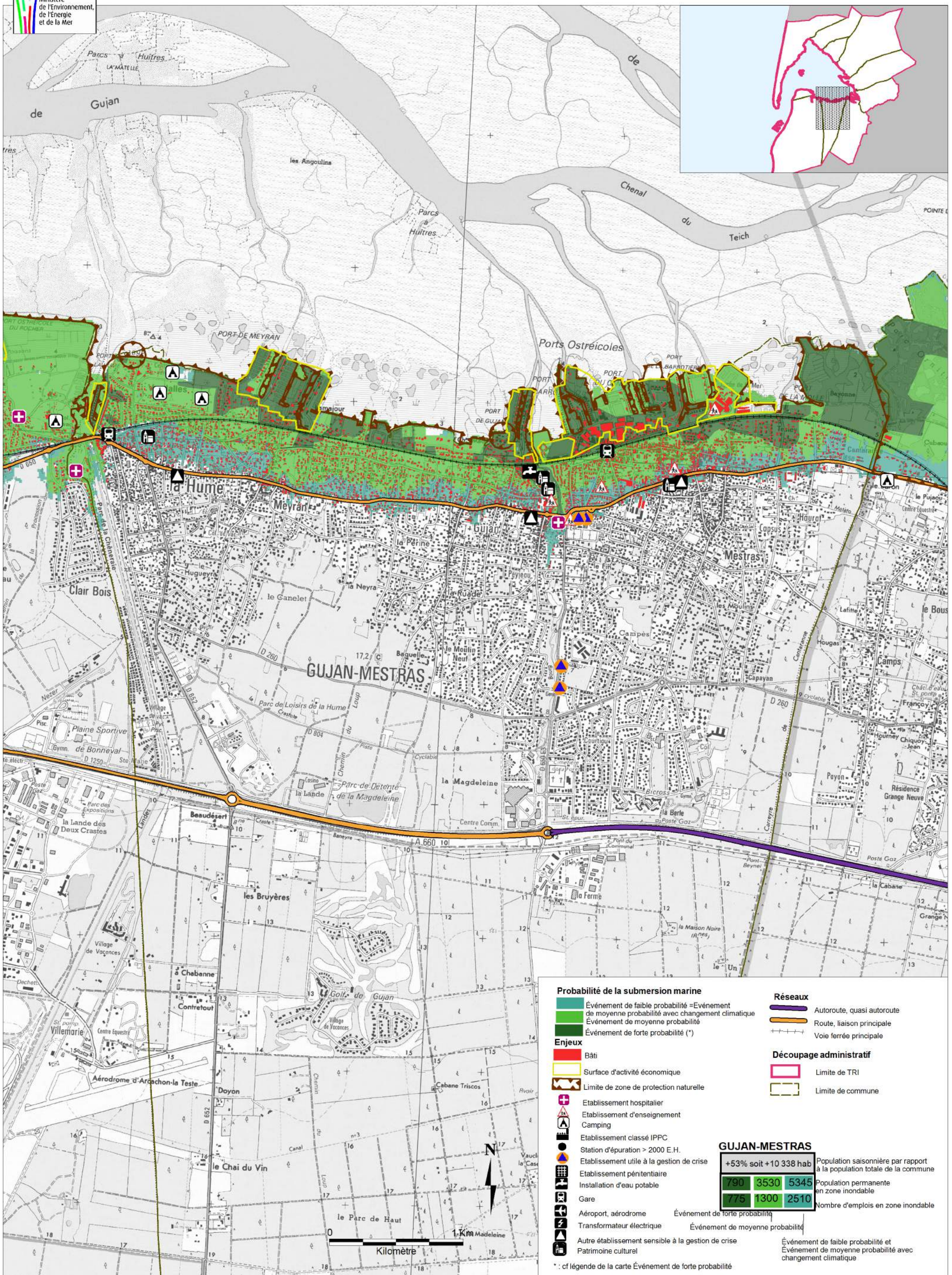

Probabilité de la submersion marine

- Événement de faible probabilité = Événement de moyenne probabilité avec changement climatique
- Événement de moyenne probabilité
- Événement de forte probabilité (*)

Enjeux

- Bâti
- Surface d'activité économique
- Limite de zone de protection naturelle
- Établissement hospitalier
- Établissement d'enseignement
- Camping
- Établissement classé IPPC
- Station d'épuration > 2000 E.H.
- Établissement utile à la gestion de crise
- Établissement pénitentiaire
- Installation d'eau potable
- Gare
- Aéroport, aérodrome
- Transformateur électrique
- Autre établissement sensible à la gestion de crise
- Patrimoine culturel

Réseaux

- Autoroute, quasi autoroute
- Route, liaison principale
- Voie ferrée principale

Découpage administratif

- Limite de TRI
- Limite de commune

GUJAN-MESTRAS

+53% soit +10 338 hab			Population saisonnière par rapport à la population totale de la commune
790	3530	5345	Population permanente en zone inondable
775	1300	2510	Nombre d'emplois en zone inondable

*: cf légende de la carte Événement de forte probabilité

DIRECTIVE INONDATION - CARTE DE RISQUES

TRI du BASSIN D' ARCACHON - COMMUNE DU TEICH

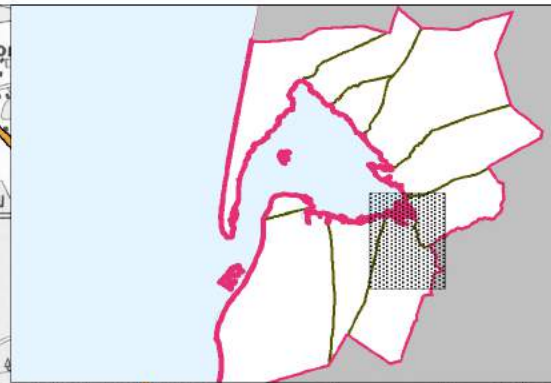
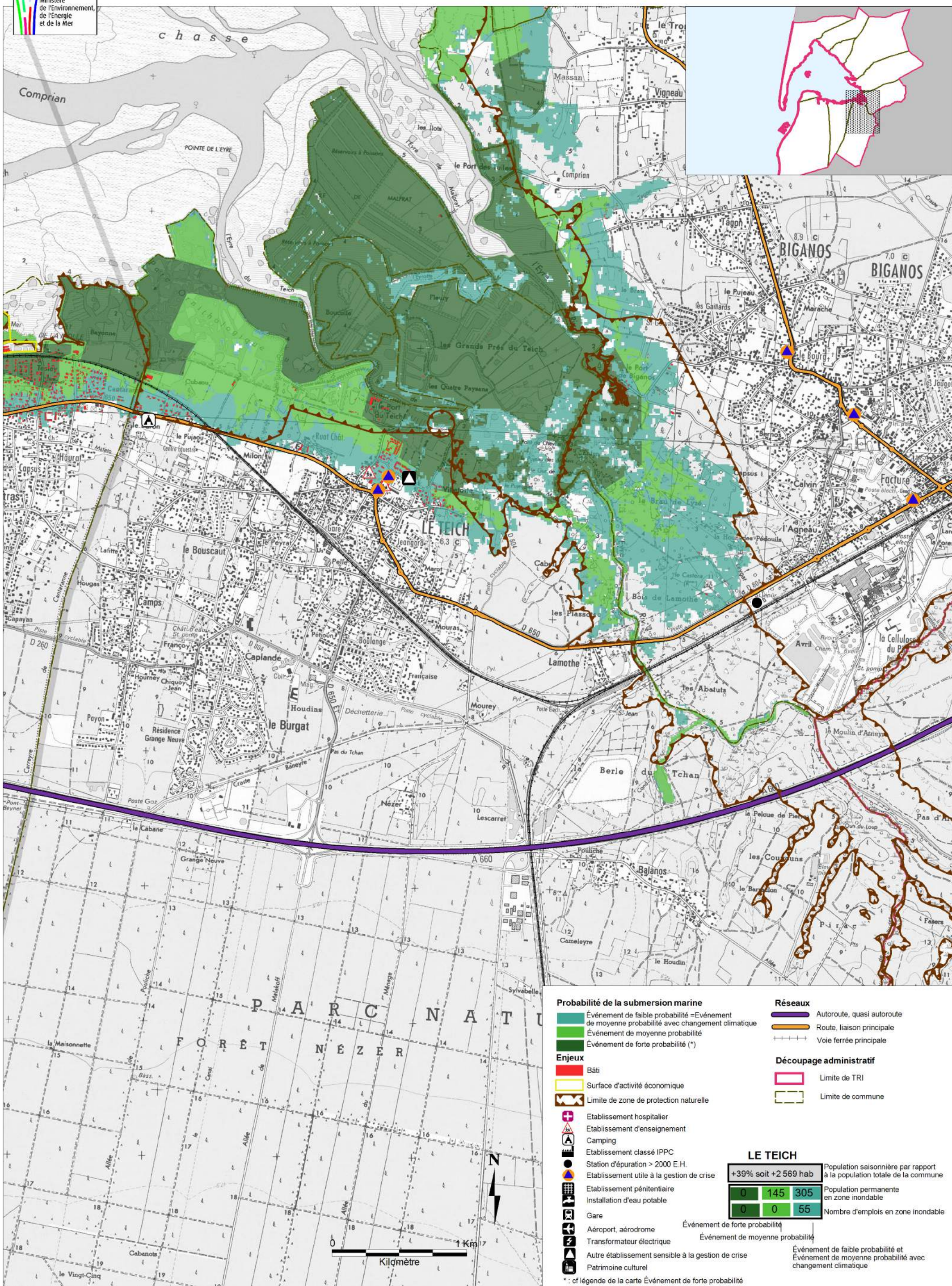

Probabilité de la submersion marine

- Événement de faible probabilité = Événement de moyenne probabilité avec changement climatique
- Événement de moyenne probabilité
- Événement de forte probabilité (*)

Enjeux

- Bâti
- Surface d'activité économique
- Limite de zone de protection naturelle
- Etablissement hospitalier
- Etablissement d'enseignement
- Camping
- Etablissement classé IPPC
- Station d'épuration > 2000 E.H.
- Etablissement utile à la gestion de crise
- Etablissement pénitentiaire
- Installation d'eau potable
- Gare
- Aéroport, aérodrome
- Transformateur électrique
- Autre établissement sensible à la gestion de crise
- Patrimoine culturel

Réseaux

- Autoroute, quasi autoroute
- Route, liaison principale
- Voie ferrée principale

Découpage administratif

- Limite de TRI
- Limite de commune

LE TEICH

+39% soit +2 569 hab	Population saisonnière par rapport à la population totale de la commune
0 145 305	Population permanente en zone inondable
0 0 55	Nombre d'emplois en zone inondable

Événement de forte probabilité

Événement de moyenne probabilité

Événement de faible probabilité et Événement de moyenne probabilité avec changement climatique

* cf légende de la carte Événement de forte probabilité

DIRECTIVE INONDATION - CARTE DE RISQUES

TRI du BASSIN D'ARCACHON - COMMUNE DE BIGANOS

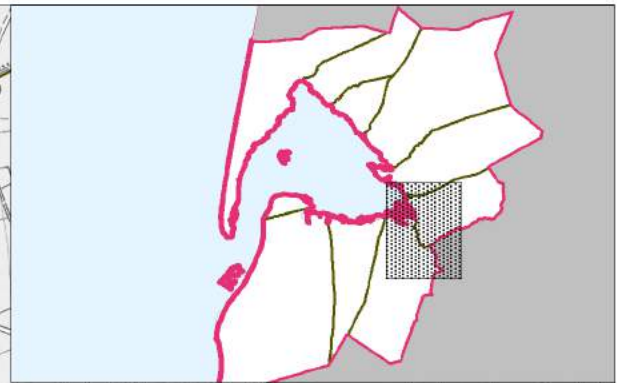
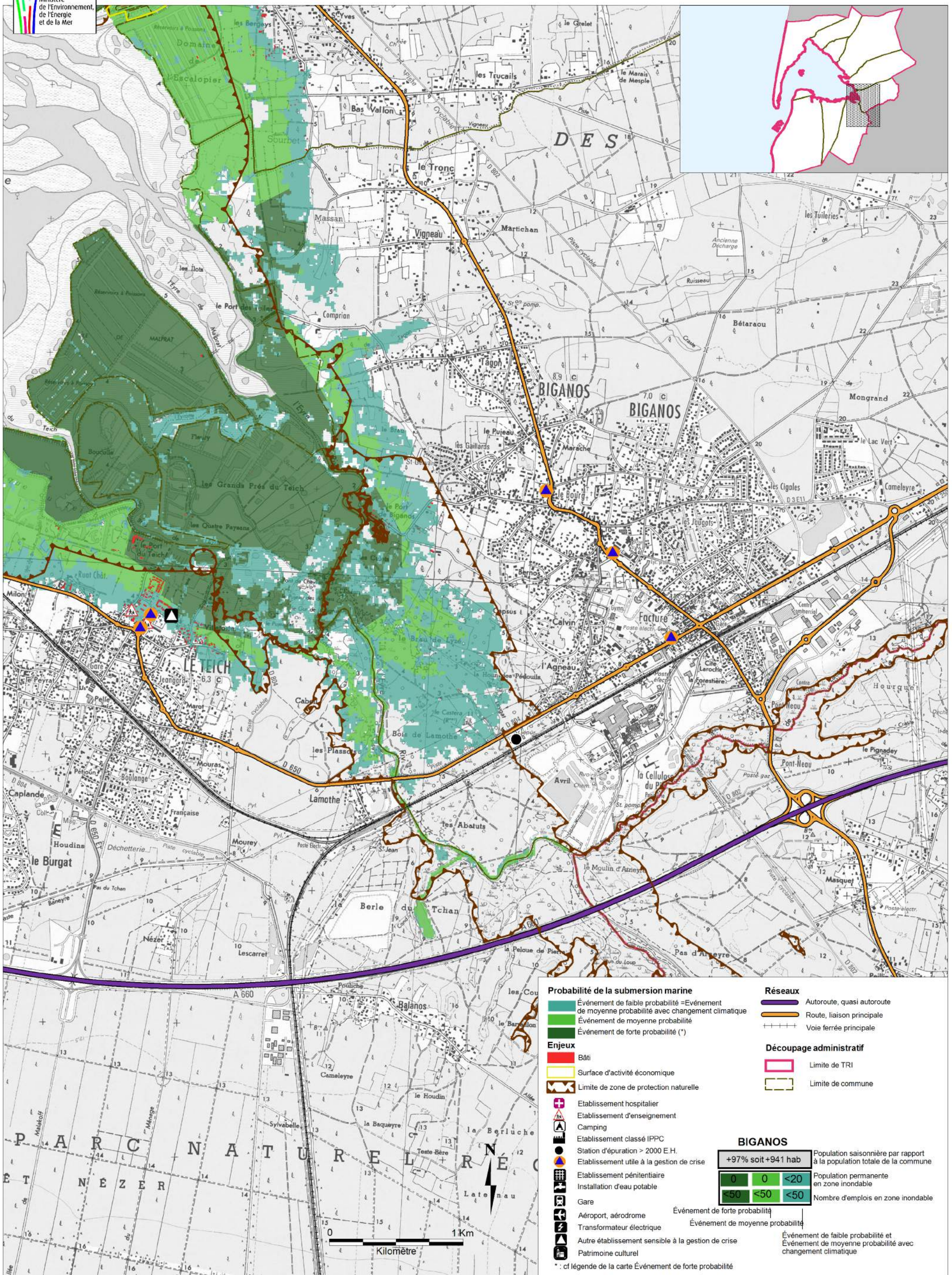

Probabilité de la submersion marine

- Événement de faible probabilité = Événement de moyenne probabilité avec changement climatique
- Événement de moyenne probabilité
- Événement de forte probabilité (*)

Enjeux

- Bâti
- Surface d'activité économique
- Limite de zone de protection naturelle

Réseaux

- Autoroute, quasi autoroute
- Route, liaison principale
- Voie ferrée principale

Découpage administratif

- Limite de TRI
- Limite de commune

Établissements sensibles

- Établissement hospitalier
- Établissement d'enseignement
- Camping
- Établissement classé IPPC
- Station d'épuration > 2000 E.H.
- Établissement utile à la gestion de crise
- Établissement pénitentiaire
- Installation d'eau potable
- Gare
- Aéroport, aérodrome
- Transformateur électrique
- Autre établissement sensible à la gestion de crise
- Patrimoine culturel

BIGANOS

- +97% soit +941 hab Population saisonnière par rapport à la population totale de la commune
- 0 <20 Population permanente en zone inondable
- <50 <50 <50 Nombre d'emplois en zone inondable

Événement de forte probabilité
Événement de moyenne probabilité
Événement de faible probabilité et Événement de moyenne probabilité avec changement climatique

*: cf légende de la carte Événement de forte probabilité

DIRECTIVE INONDATION - CARTE DE RISQUES

TRI du BASSIN D' ARCACHON - COMMUNE D'AUDENGE

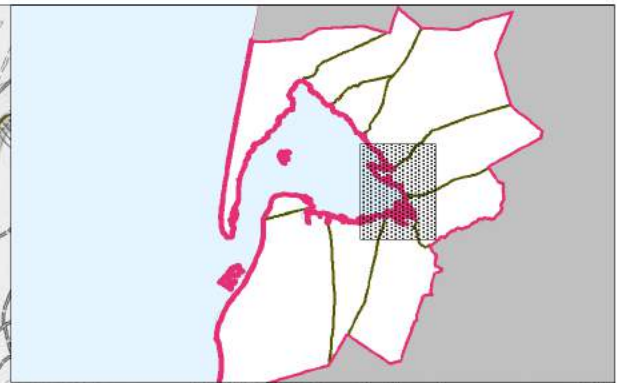
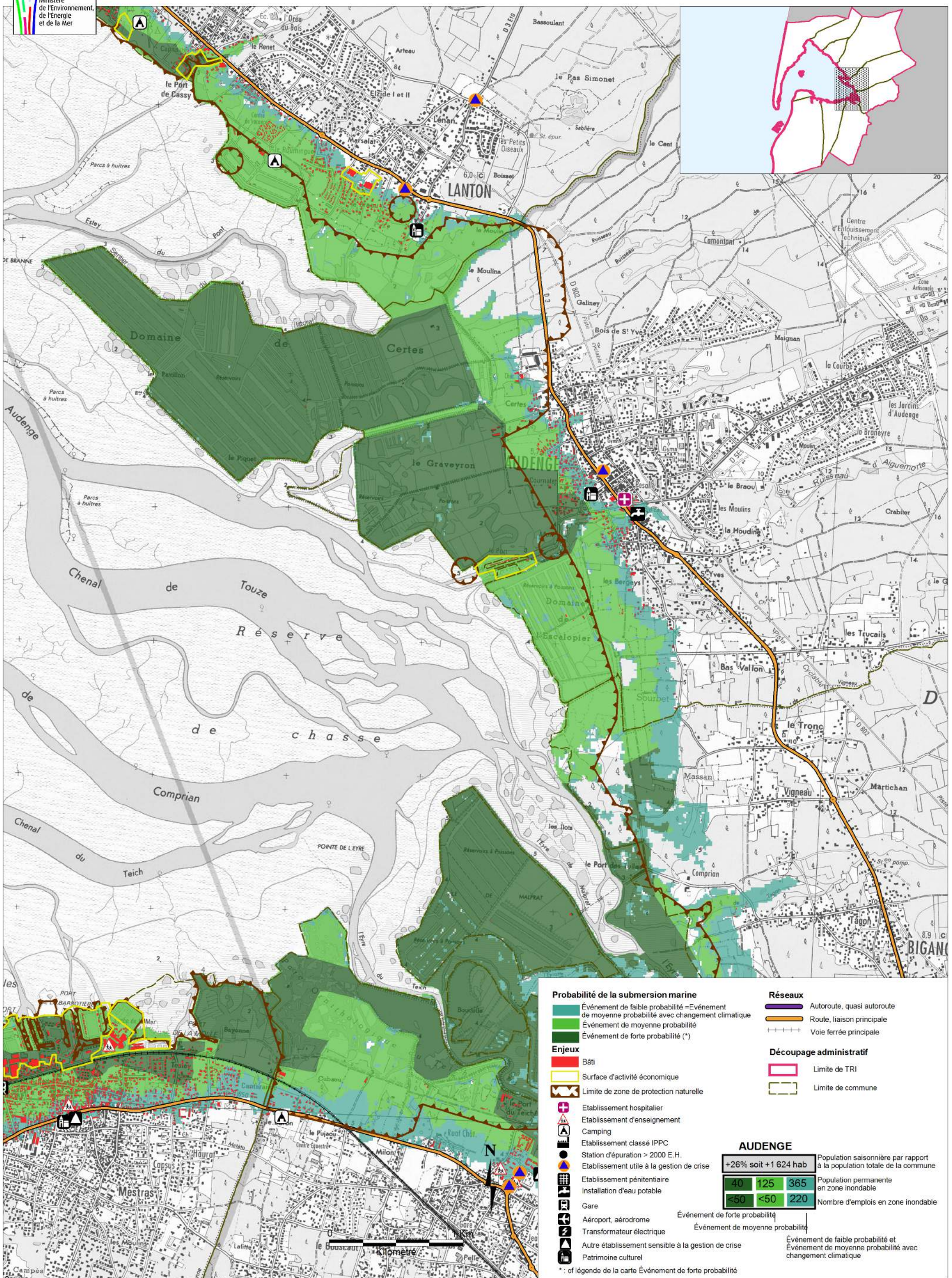

Probabilité de la submersion marine

- Événement de faible probabilité = Événement de moyenne probabilité avec changement climatique
- Événement de moyenne probabilité
- Événement de forte probabilité (*)

Enjeux

- Bâti
- Surface d'activité économique
- Limite de zone de protection naturelle
- Etablissement hospitalier
- Etablissement d'enseignement
- Camping
- Etablissement classé IPPC
- Station d'épuration > 2000 E.H.
- Etablissement utile à la gestion de crise
- Etablissement pénitentiaire
- Installation d'eau potable
- Gare
- Aéroport, aérodrome
- Transformateur électrique
- Autre établissement sensible à la gestion de crise
- Patrimoine culturel

Réseaux

- Autoroute, quasi autoroute
- Route, liaison principale
- Voie ferrée principale

Découpage administratif

- Limite de TRI
- Limite de commune

AUDENGE

+26% soit +1 624 hab			Population saisonnière par rapport à la population totale de la commune
40	125	365	Population permanente en zone inondable
<50	<50	220	Nombre d'emplois en zone inondable

Événement de forte probabilité

Événement de moyenne probabilité

Événement de faible probabilité et Événement de moyenne probabilité avec changement climatique

* cf légende de la carte Événement de forte probabilité

DIRECTIVE INONDATION - CARTE DE RISQUES

TRI du BASSIN D' ARCACHON - COMMUNE DE LANTON

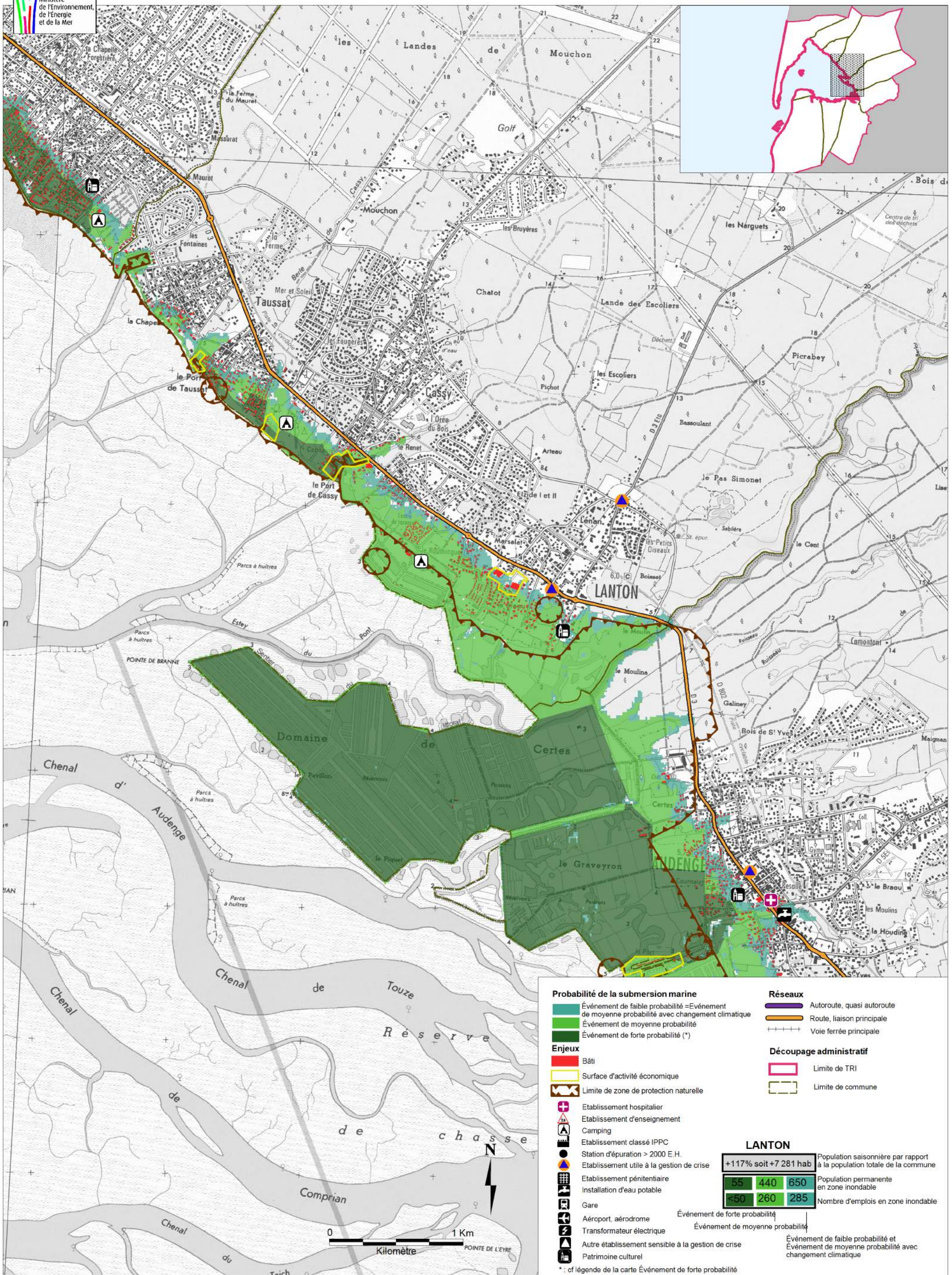

DIRECTIVE INONDATION - CARTE DE RISQUES

TRI du BASSIN D'ARCACHON - COMMUNE D'ANDERNOS-LES-BAINS

