

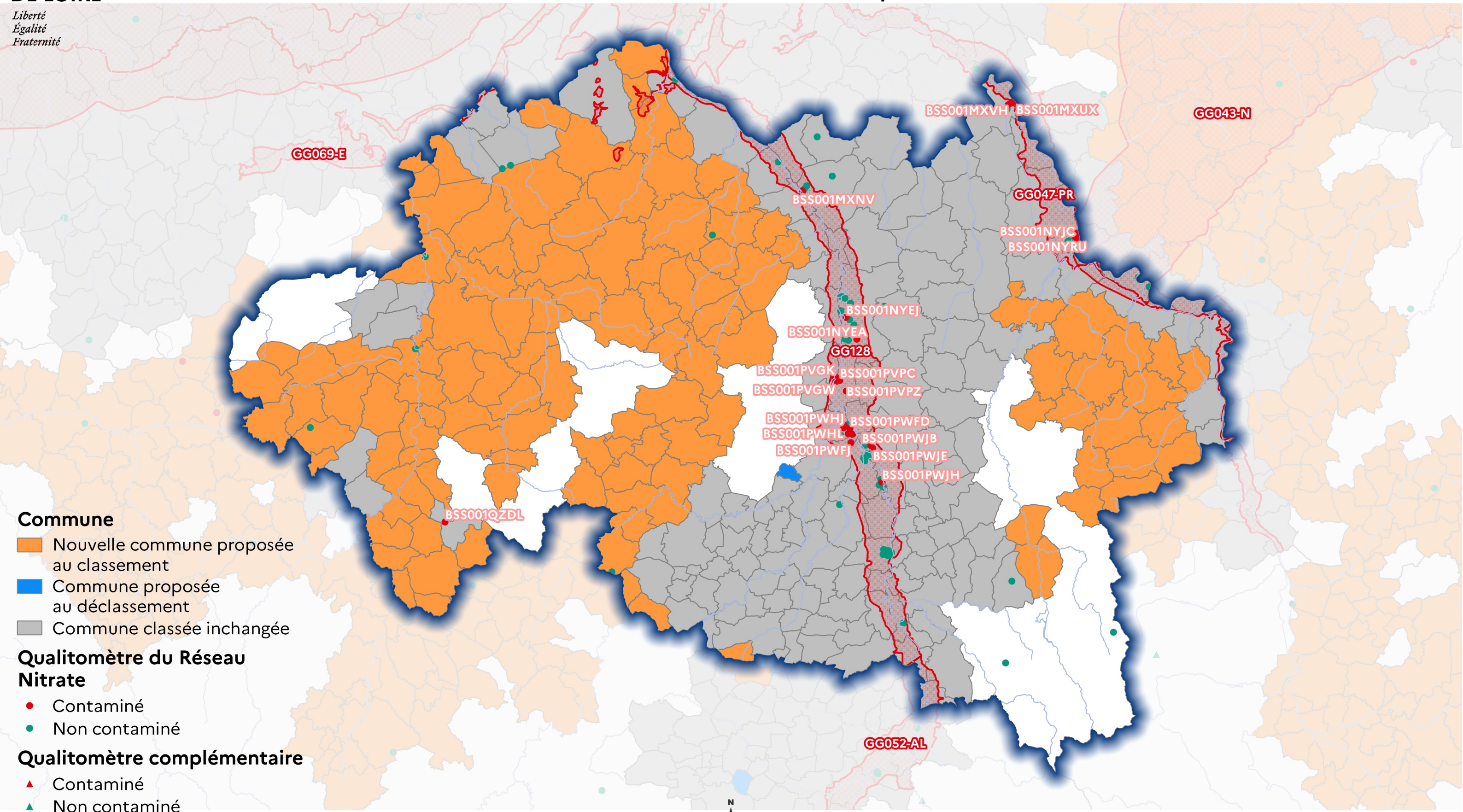

*Liberté
Égalité
Fraternité*



- Commune**
- Nouvelle commune proposée au classement
 - Commune proposée au déclassement
 - Commune classée inchangée
- Qualitomètre du Réseau Nitrate**
- Contaminé
 - Non contaminé
- Qualitomètre complémentaire**
- ▲ Contaminé
 - ▲ Non contaminé

Masse d'eau

- Classée

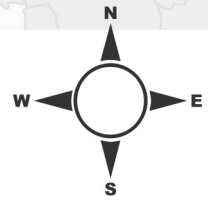

Sources : Ades (BRGM), OFB
Réalisation : SEBRiNa\DDBLB, octobre 2020



*Liberté
Égalité
Fraternité*

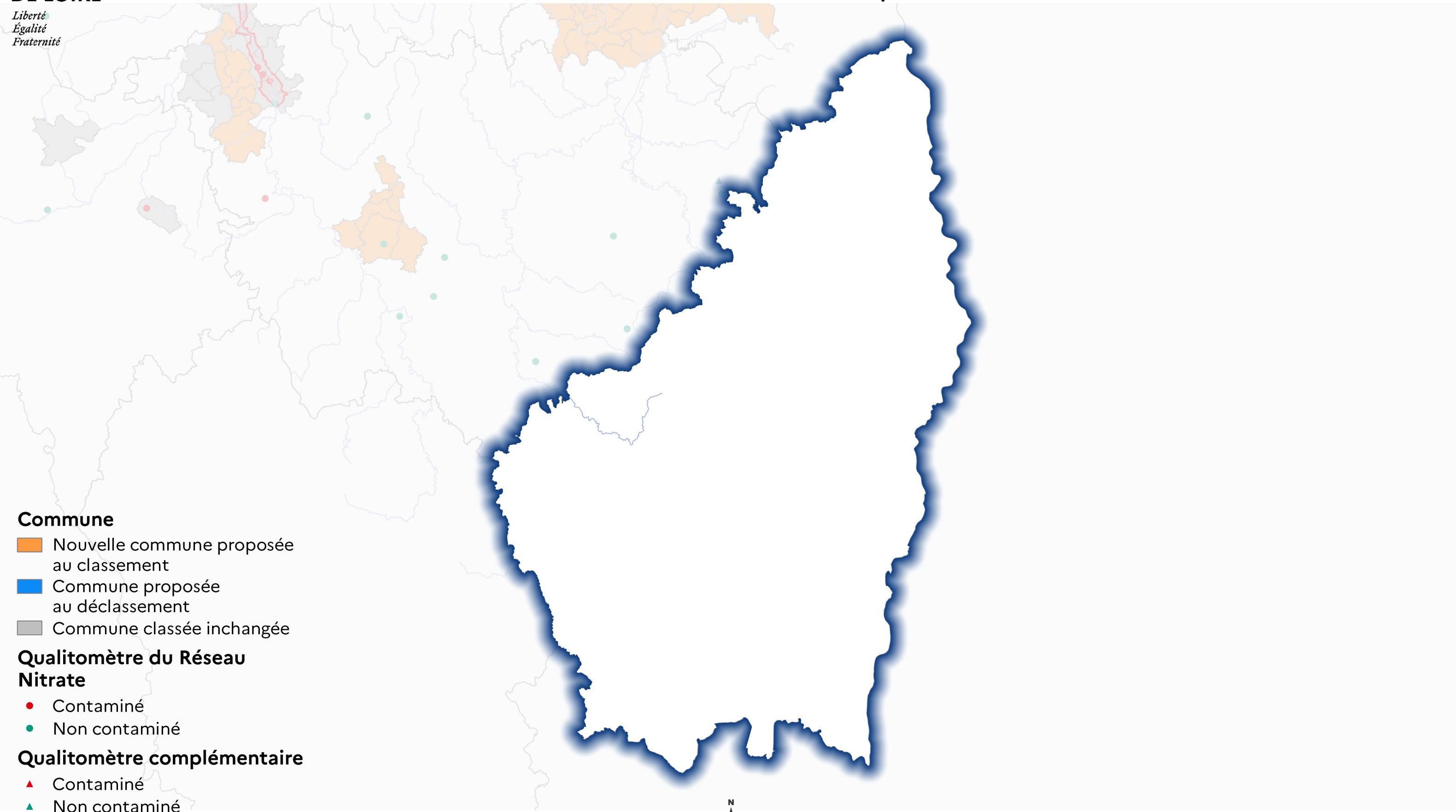

- Commune**
- Nouvelle commune proposée au classement
 - Commune proposée au déclassement
 - Commune classée inchangée
- Qualitomètre du Réseau Nitrate**
- Contaminé
 - Non contaminé
- Qualitomètre complémentaire**
- Contaminé
 - Non contaminé
- Masse d'eau**
- Classée

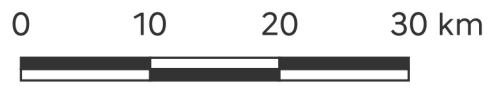
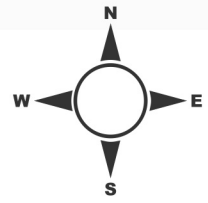

Sources : Ades (BRGM), OFB
Réalisation : SEBRiNaL\DDBLB, octobre 2020



*Liberté
Égalité
Fraternité*

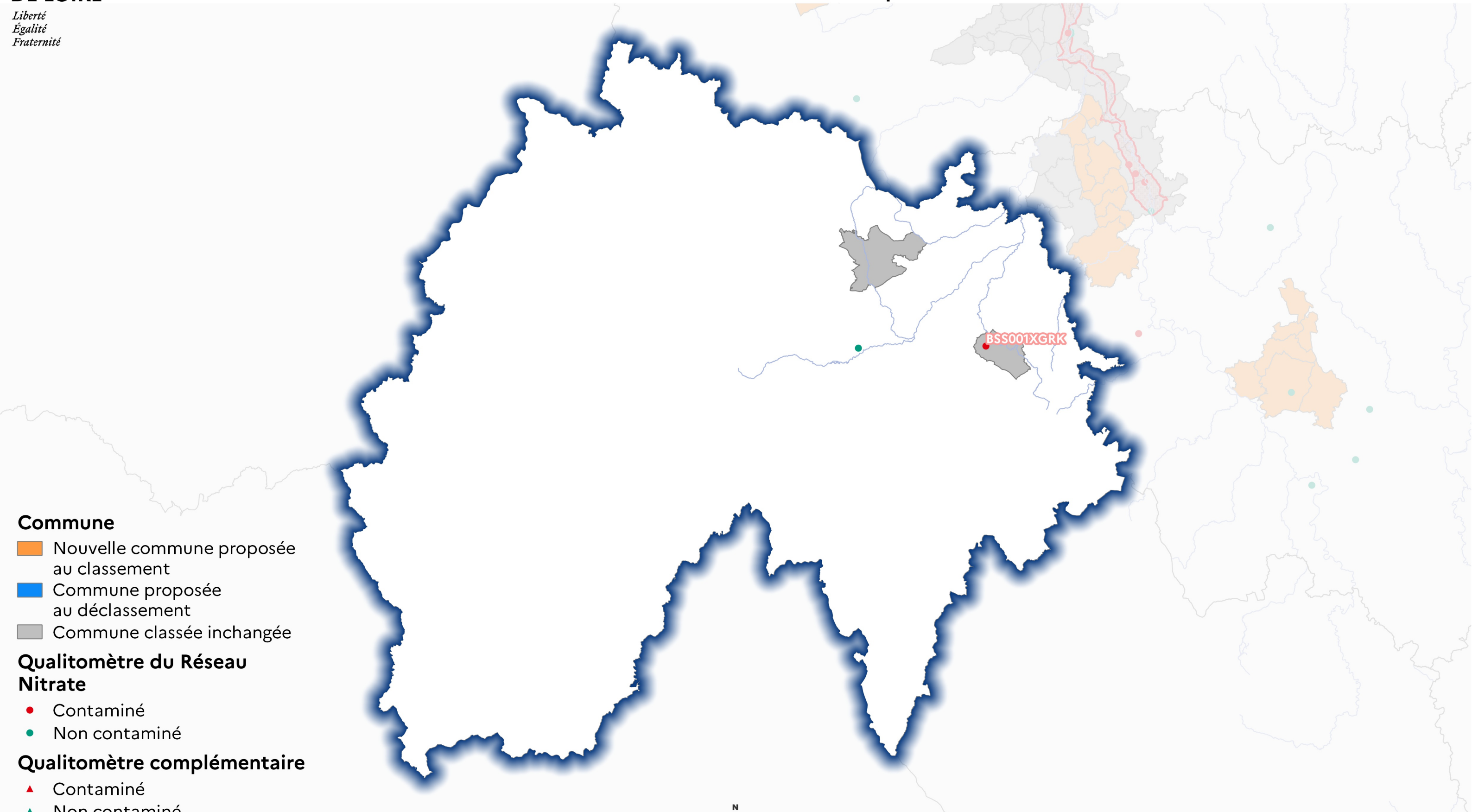

- Commune**
- Nouvelle commune proposée au classement
 - Commune proposée au déclassement
 - Commune classée inchangée
- Qualitomètre du Réseau Nitrate**
- Contaminé
 - Non contaminé
- Qualitomètre complémentaire**
- ▲ Contaminé
 - ▲ Non contaminé
- Masse d'eau**
- Classée

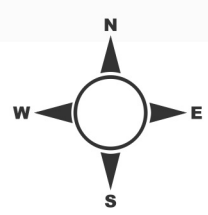

Sources : Ades (BRGM), OFB
Réalisation : SEBRiNaL\DDBLB, octobre 2020



*Liberté
Égalité
Fraternité*

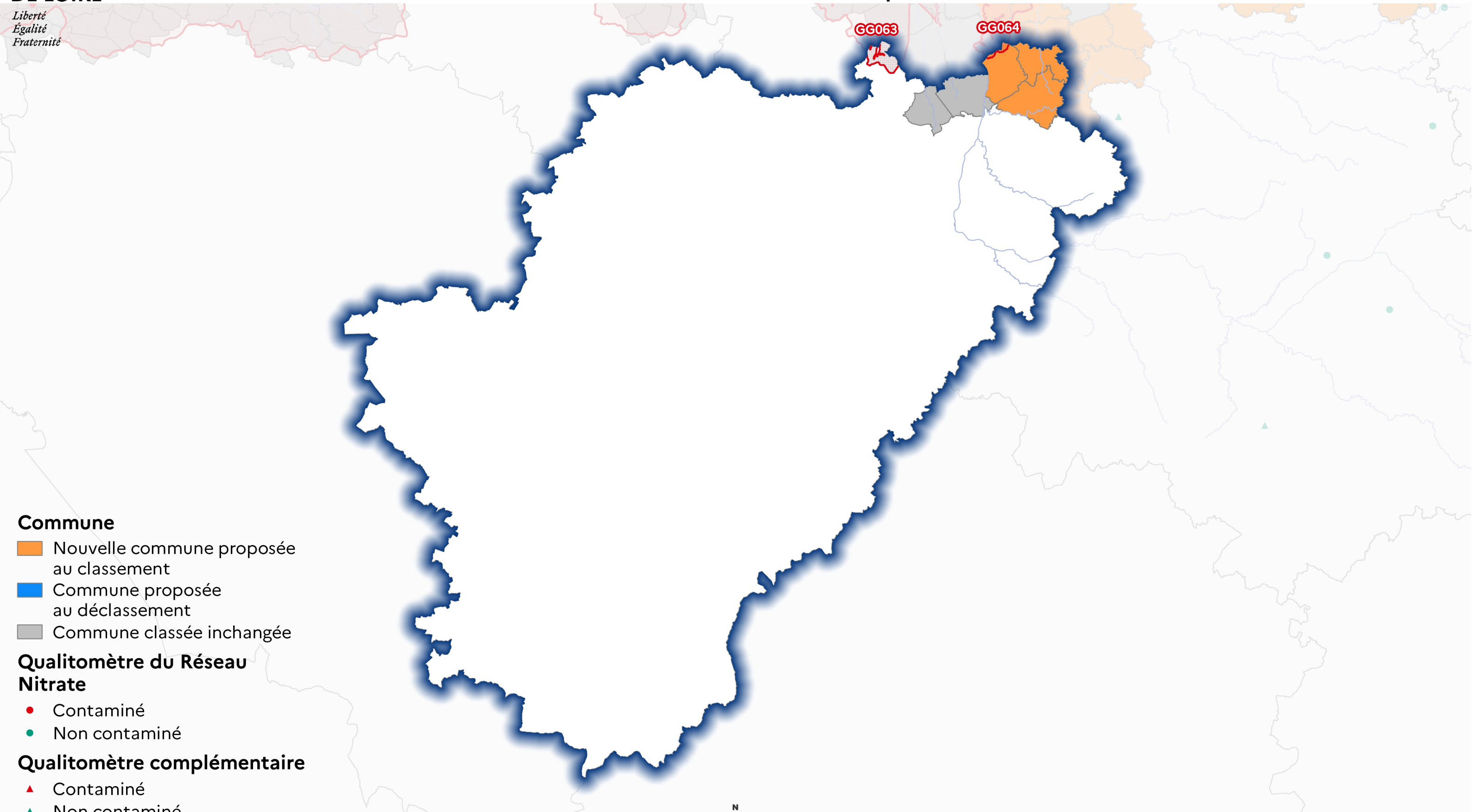

- Commune**
- Nouvelle commune proposée au classement
 - Commune proposée au déclassement
 - Commune classée inchangée
- Qualitomètre du Réseau Nitrate**
- Contaminé
 - Non contaminé
- Qualitomètre complémentaire**
- Contaminé
 - Non contaminé
- Masse d'eau**
- Classée

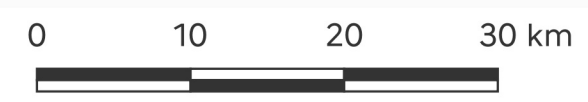
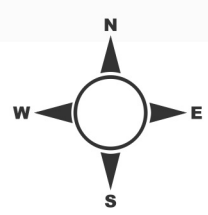

Sources : Ades (BRGM), OFB
Réalisation : SEBRiNa\DDBLB, octobre 2020



*Liberté
Égalité
Fraternité*

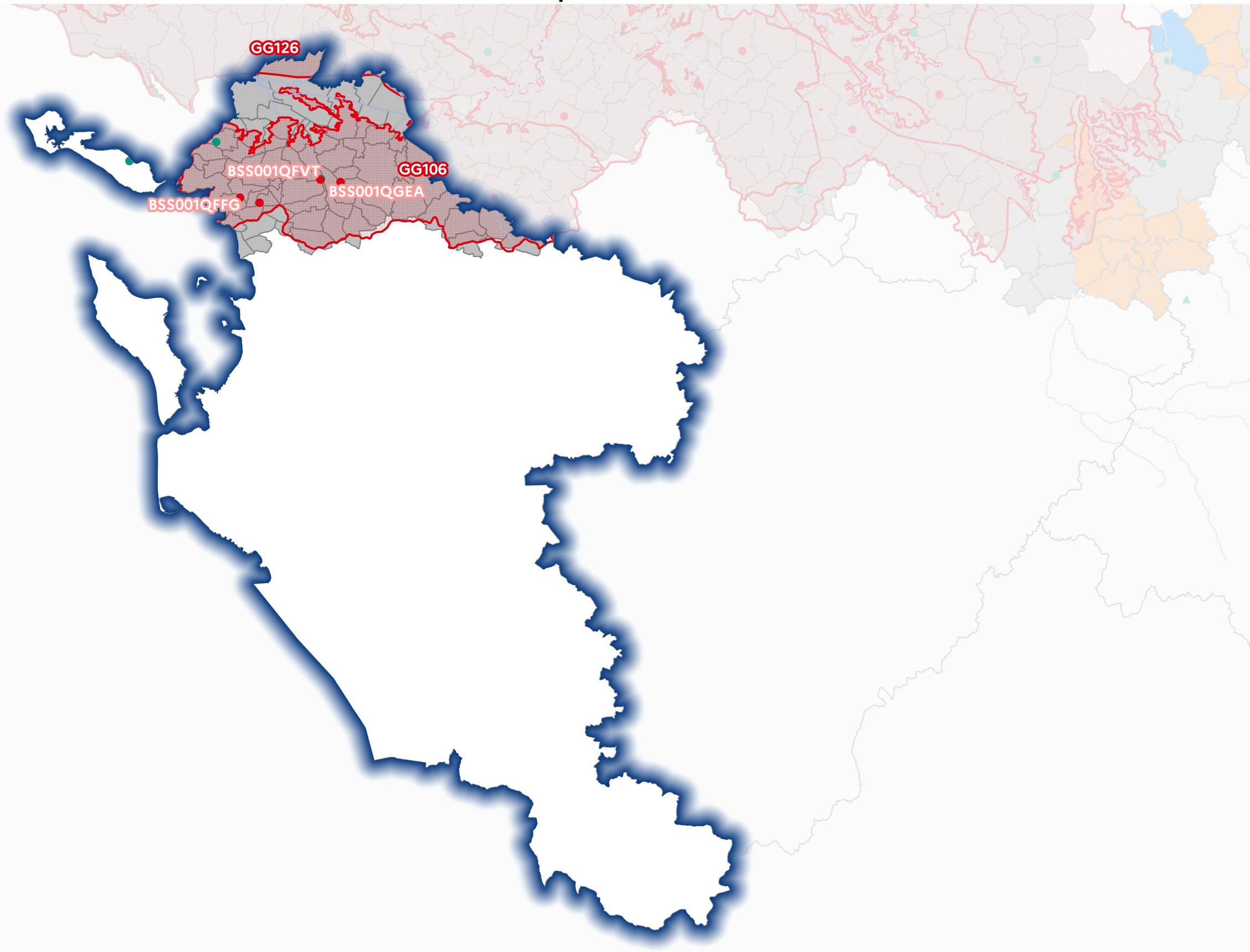

- Commune**
- Nouvelle commune proposée au classement
 - Commune proposée au déclassement
 - Commune classée inchangée
- Qualitomètre du Réseau Nitrate**
- Contaminé
 - Non contaminé
- Qualitomètre complémentaire**
- Contaminé
 - Non contaminé
- Masse d'eau**
- Classée

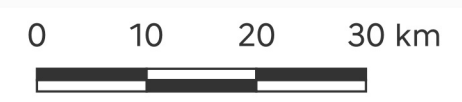
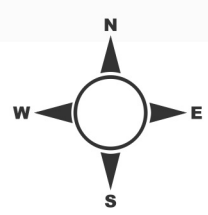

Sources : Ades (BRGM), OFB
Réalisation : SEBRiNaL\DDBLB, octobre 2020



*Liberté
Égalité
Fraternité*

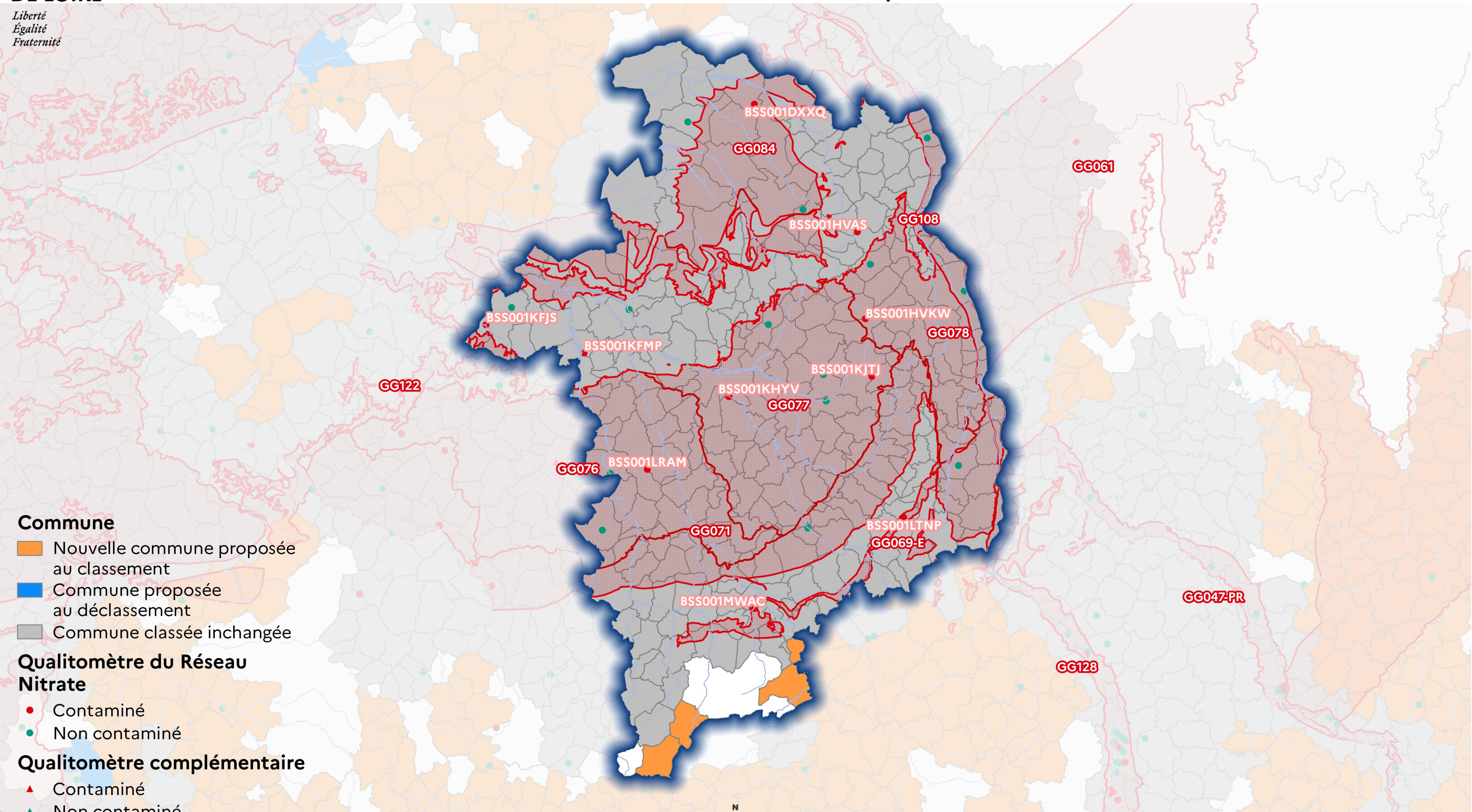

- Commune**
- Nouvelle commune proposée au classement
 - Commune proposée au déclassement
 - Commune classée inchangée
- Qualitomètre du Réseau Nitrate**
- Contaminé
 - Non contaminé
- Qualitomètre complémentaire**
- Contaminé
 - Non contaminé

- Masse d'eau**
- Classée

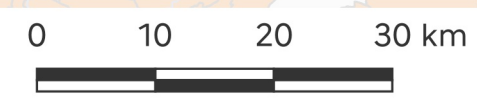
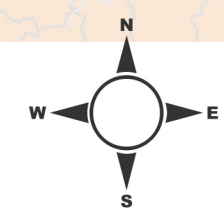

Sources : Ades (BRGM), OFB
Réalisation : SEBRiNa\DDBLB, octobre 2020

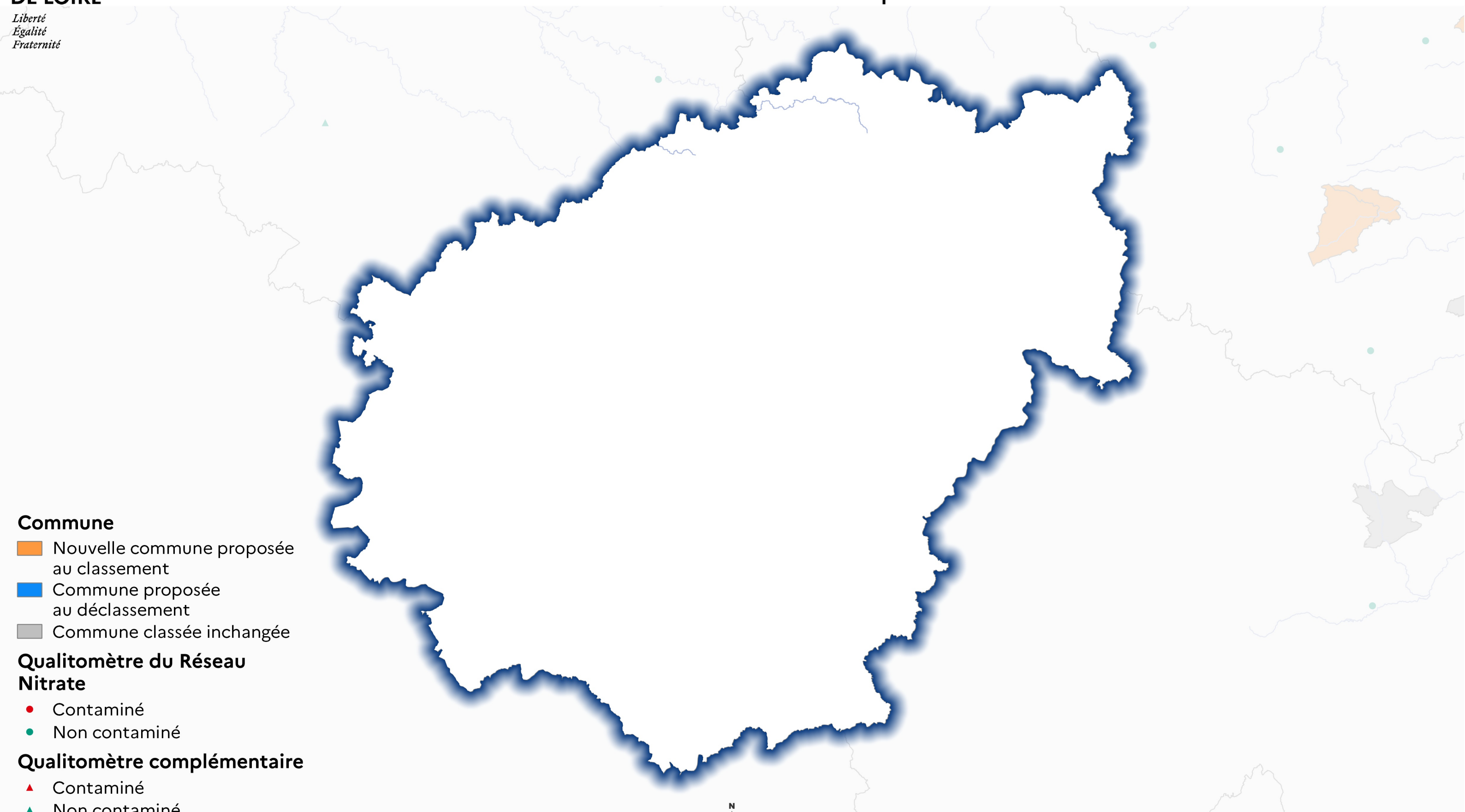

- Commune**
- Nouvelle commune proposée au classement
 - Commune proposée au déclassement
 - Commune classée inchangée

- Qualitomètre du Réseau Nitrate**
- Contaminé
 - Non contaminé

- Qualitomètre complémentaire**
- Contaminé
 - Non contaminé

- Masse d'eau**
- Classée

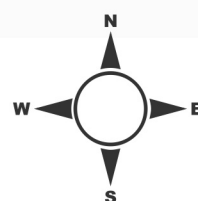

0 10 20 30 km

Sources : Ades (BRGM), OFB
Réalisation : SEBRiNaL\DDBLB, octobre 2020



*Liberté
Égalité
Fraternité*

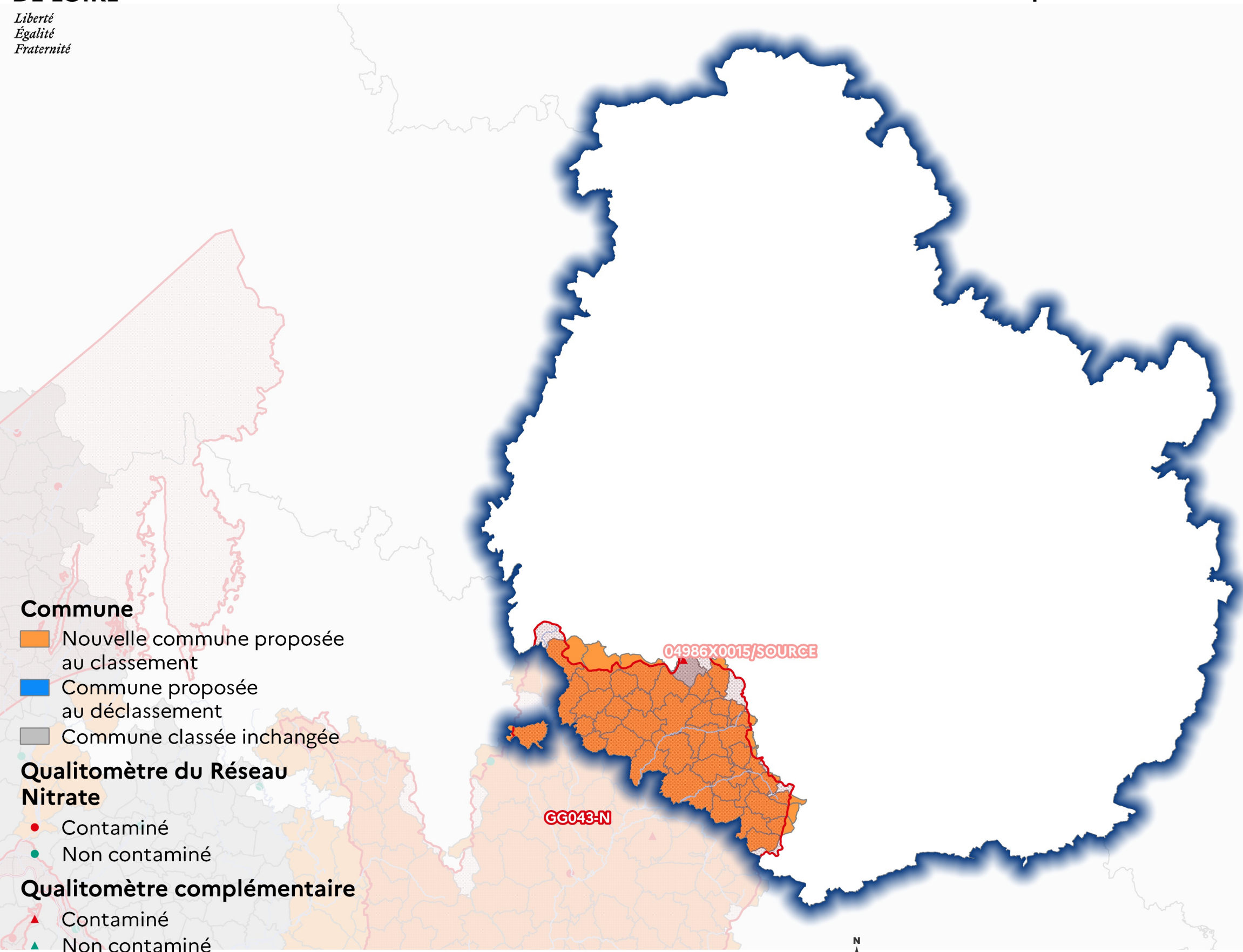

- Commune**
- Nouvelle commune proposée au classement
 - Commune proposée au déclassement
 - Commune classée inchangée
- Qualitomètre du Réseau Nitrate**
- Contaminé
 - Non contaminé
- Qualitomètre complémentaire**
- Contaminé
 - Non contaminé
- Masse d'eau**
- Classée

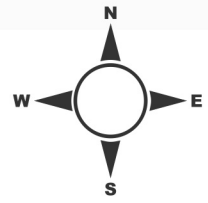

Sources : Ades (BRGM), OFB
Réalisation : SEBRiNaL\DDBLB, octobre 2020



*Liberté
Égalité
Fraternité*

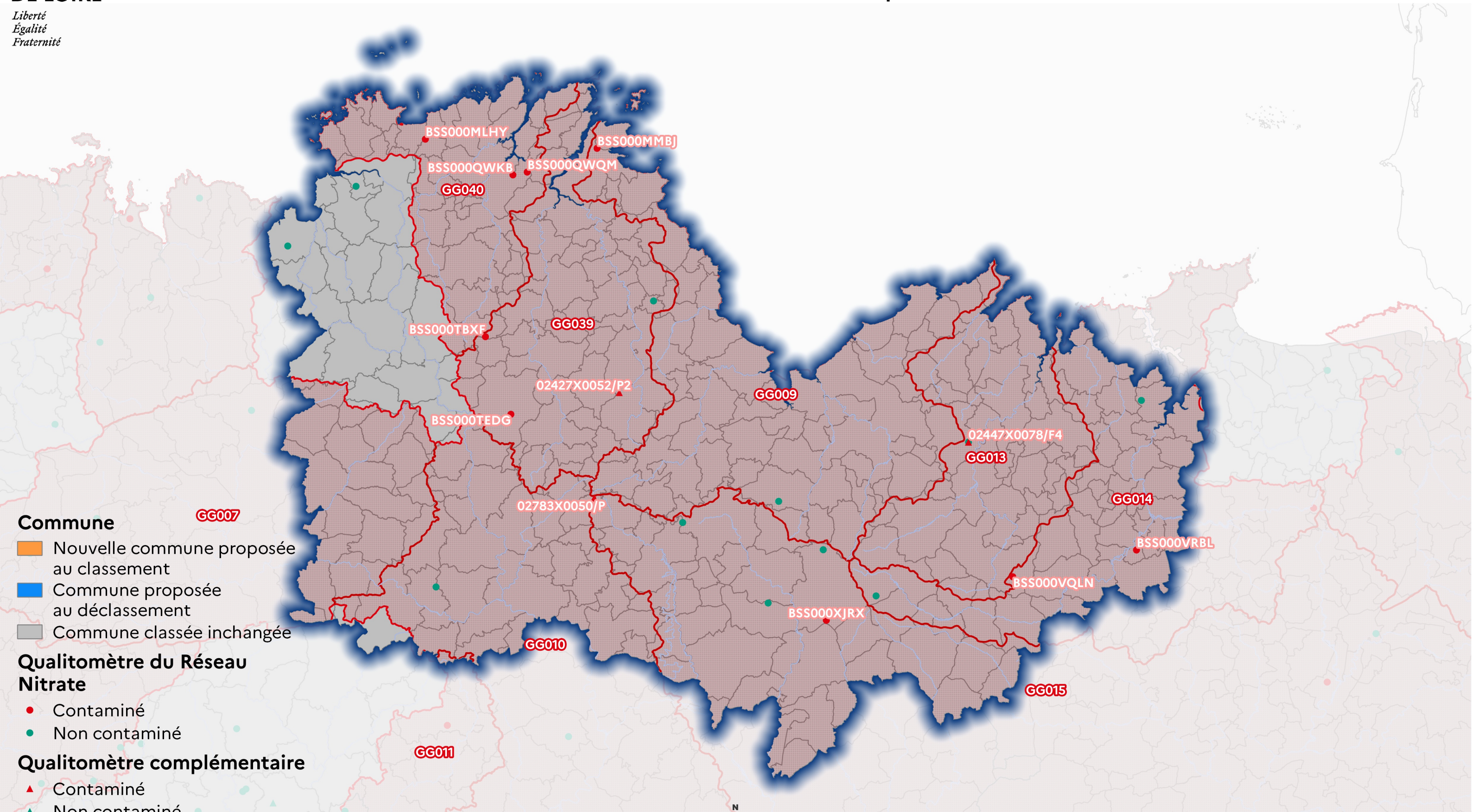

- Commune**
- Nouvelle commune proposée au classement
 - Commune proposée au déclassement
 - Commune classée inchangée
- Qualitomètre du Réseau Nitrate**
- Contaminé
 - Non contaminé
- Qualitomètre complémentaire**
- ▲ Contaminé
 - ▲ Non contaminé
- Masse d'eau**
- Classée

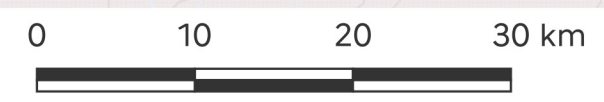
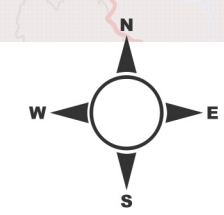

Sources : Ades (BRGM), OFB
Réalisation : SEBRiNa\DDBLB, octobre 2020



*Liberté
Égalité
Fraternité*

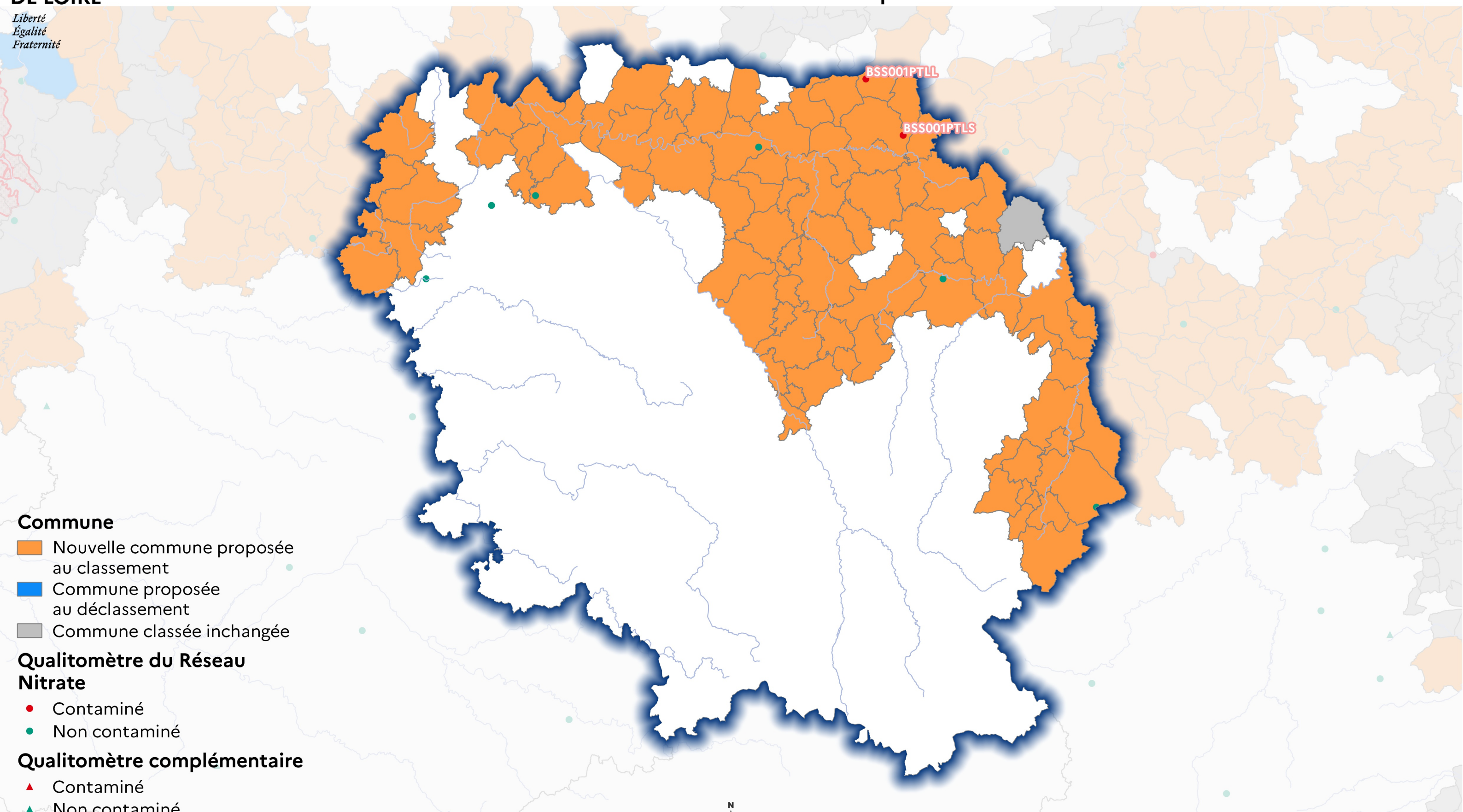

- Commune**
- Nouvelle commune proposée au classement
 - Commune proposée au déclassement
 - Commune classée inchangée
- Qualitomètre du Réseau Nitrate**
- Contaminé
 - Non contaminé
- Qualitomètre complémentaire**
- Contaminé
 - Non contaminé
- Masse d'eau**
- Classée

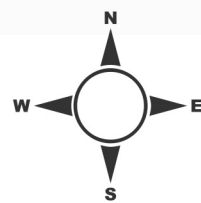

0 10 20 30 km

Sources : Ades (BRGM), OFB
Réalisation : SEBRiNa\DDBLB, octobre 2020



*Liberté
Égalité
Fraternité*

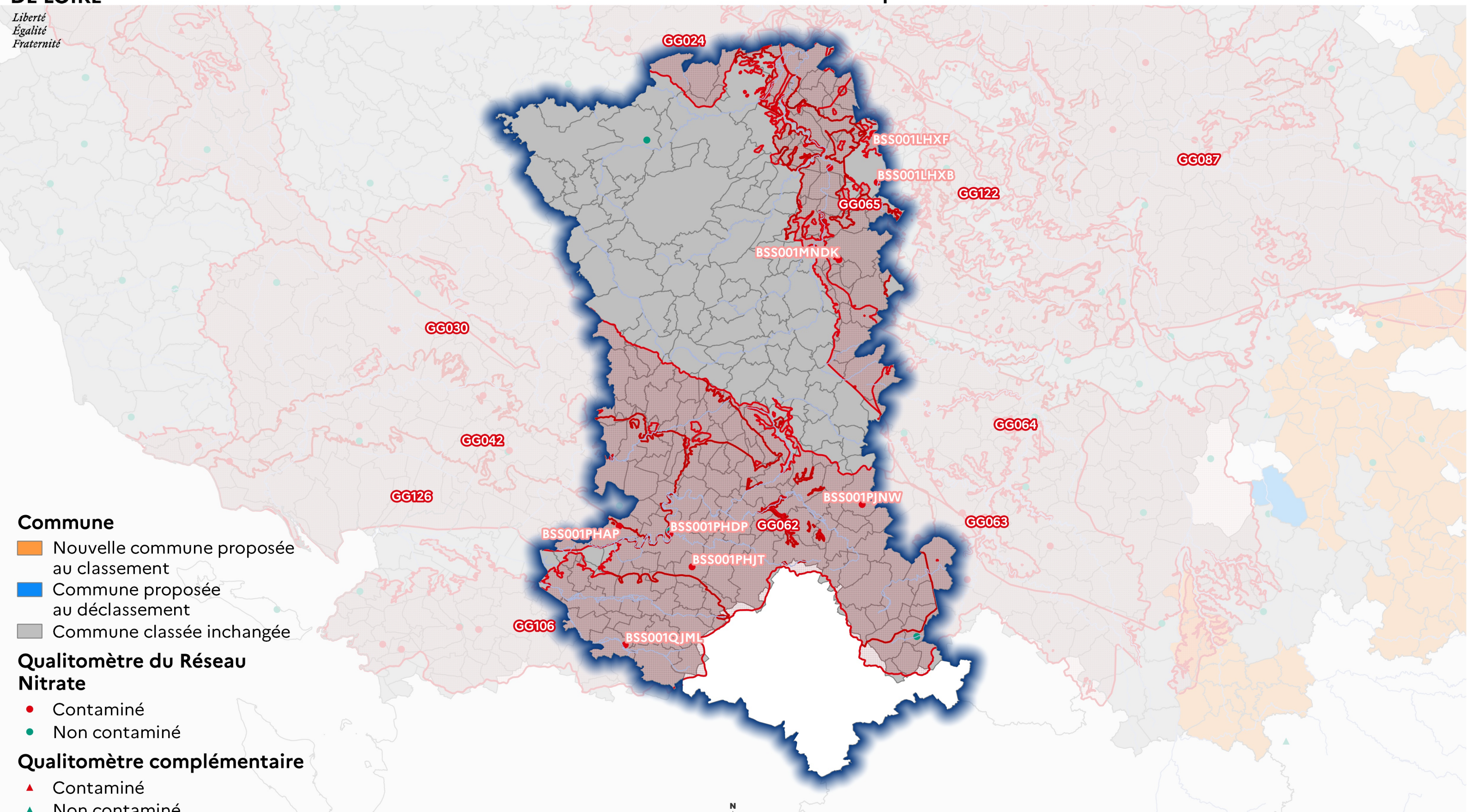

Commune

- Nouvelle commune proposée au classement
- Commune proposée au déclassement
- Commune classée inchangée

Qualitomètre du Réseau Nitrate

- Contaminé
- Non contaminé

Qualitomètre complémentaire

- Contaminé
- Non contaminé

Masse d'eau

- Classée

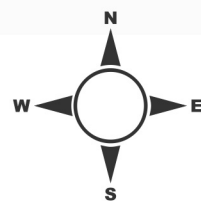

0 10 20 30 km



Sources : Ades (BRGM), OFB

Réalisation : SEBRiNaL\DDBLB, octobre 2020



*Liberté
Égalité
Fraternité*

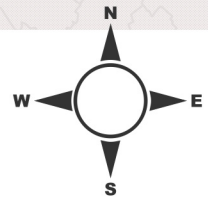
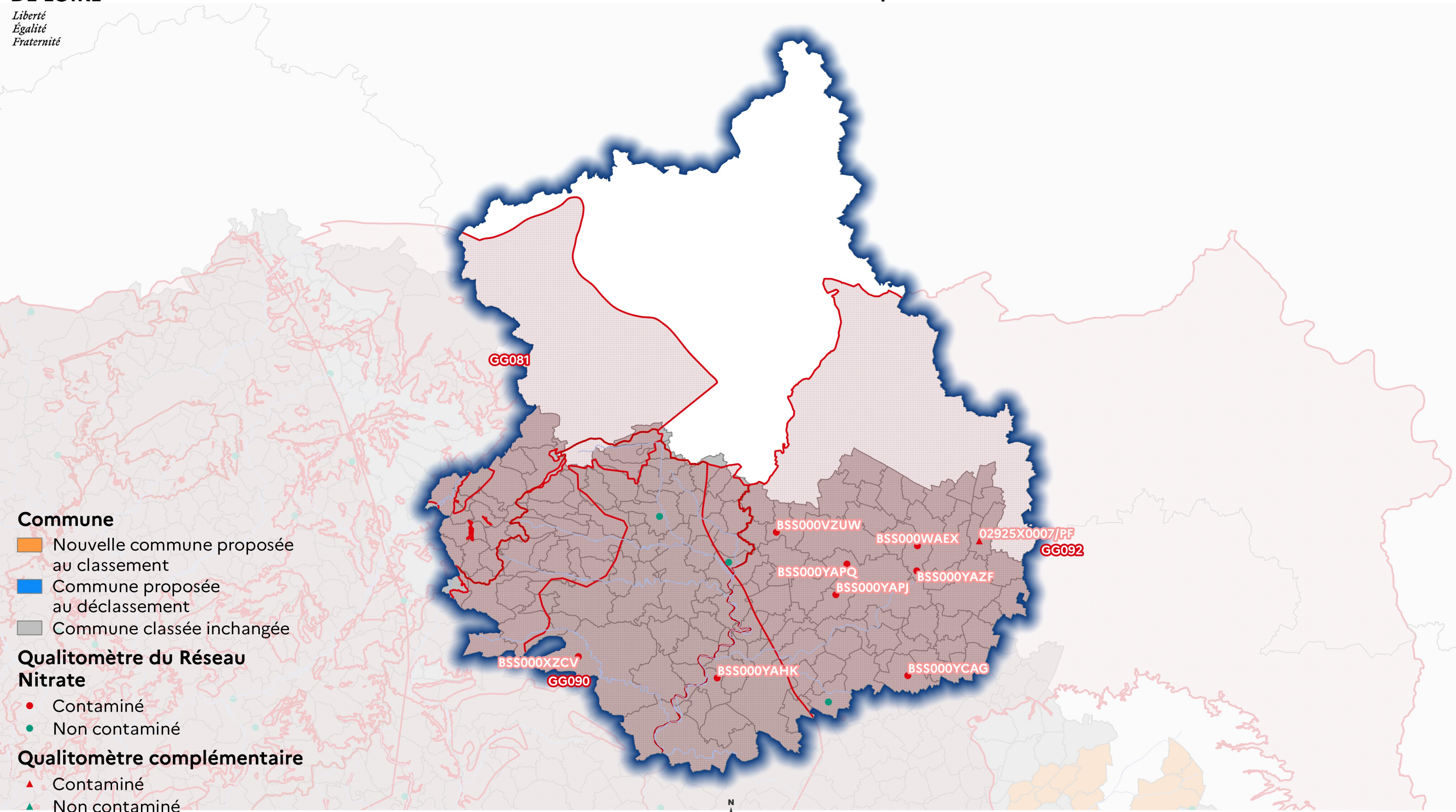

0 10 20 30 km

Sources : Ades (BRGM), OFB
Réalisation : SEBRiNa\DDBLB, octobre 2020

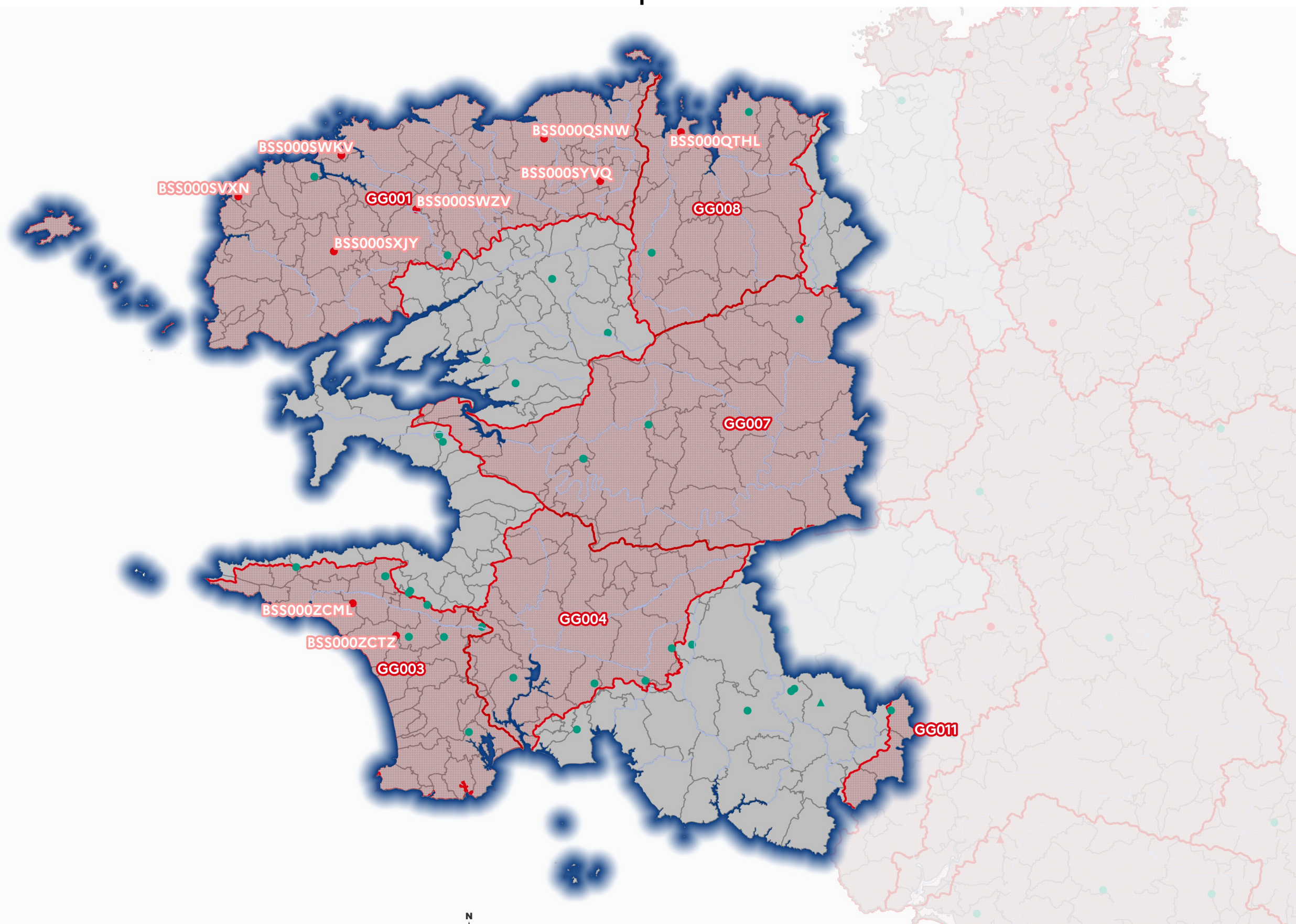

- Commune**
- Nouvelle commune proposée au classement
 - Commune proposée au déclassement
 - Commune classée inchangée
- Qualitomètre du Réseau Nitrate**
- Contaminé
 - Non contaminé
- Qualitomètre complémentaire**
- Contaminé
 - Non contaminé
- Masse d'eau**
- Classée

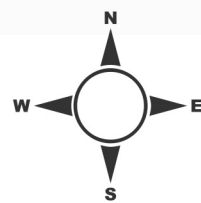

0 10 20 30 km



Sources : Ades (BRGM), OFB
Réalisation : SEBRiNa\DDBLB, octobre 2020



*Liberté
Égalité
Fraternité*

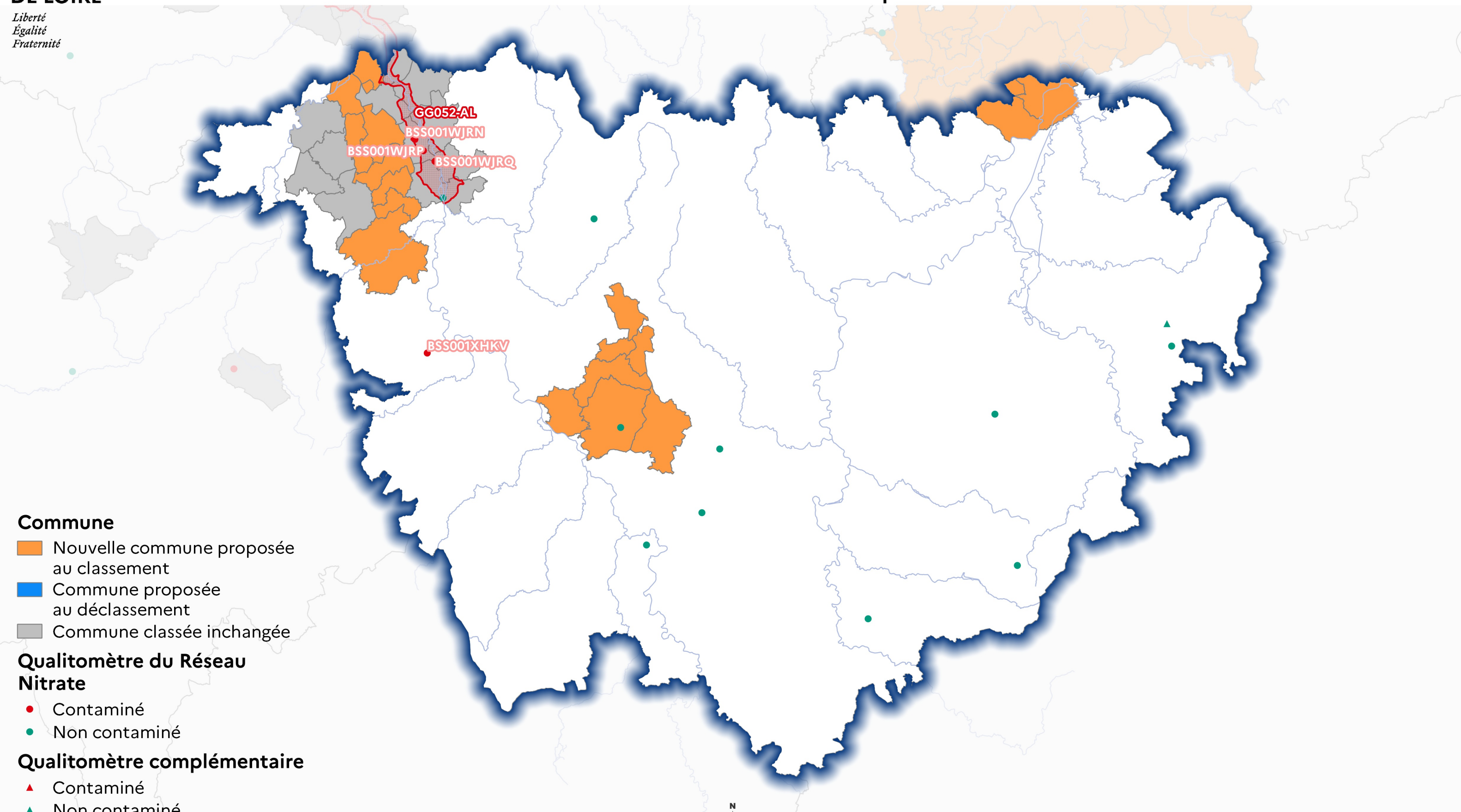

- Commune**
- Nouvelle commune proposée au classement
 - Commune proposée au déclassement
 - Commune classée inchangée

- Qualitomètre du Réseau Nitrate**
- Contaminé
 - Non contaminé

- Qualitomètre complémentaire**
- Contaminé
 - Non contaminé

- Masse d'eau**
- Classée

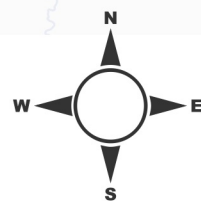

0 10 20 30 km

Sources : Ades (BRGM), OFB
Réalisation : SEBRiNa\DDBLB, octobre 2020

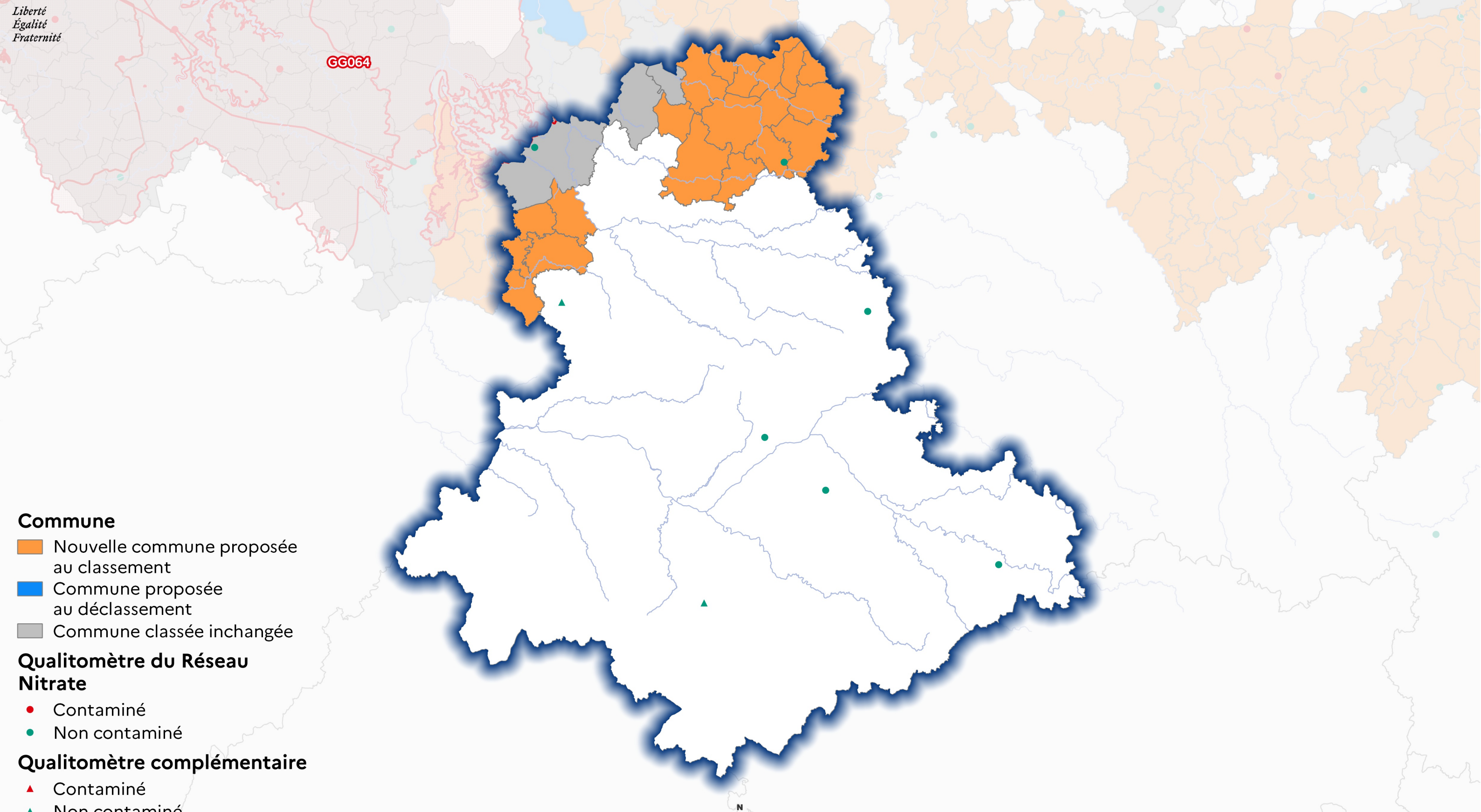

- Commune**
- Nouvelle commune proposée au classement
 - Commune proposée au déclassement
 - Commune classée inchangée
- Qualitomètre du Réseau Nitrate**
- Contaminé
 - Non contaminé
- Qualitomètre complémentaire**
- Contaminé
 - Non contaminé
- Masse d'eau**
- Classée

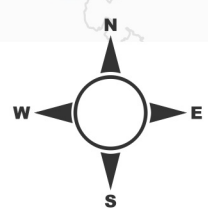

Sources : Ades (BRGM), OFB
Réalisation : SEBRiNaL\DDBLB, octobre 2020



*Liberté
Égalité
Fraternité*

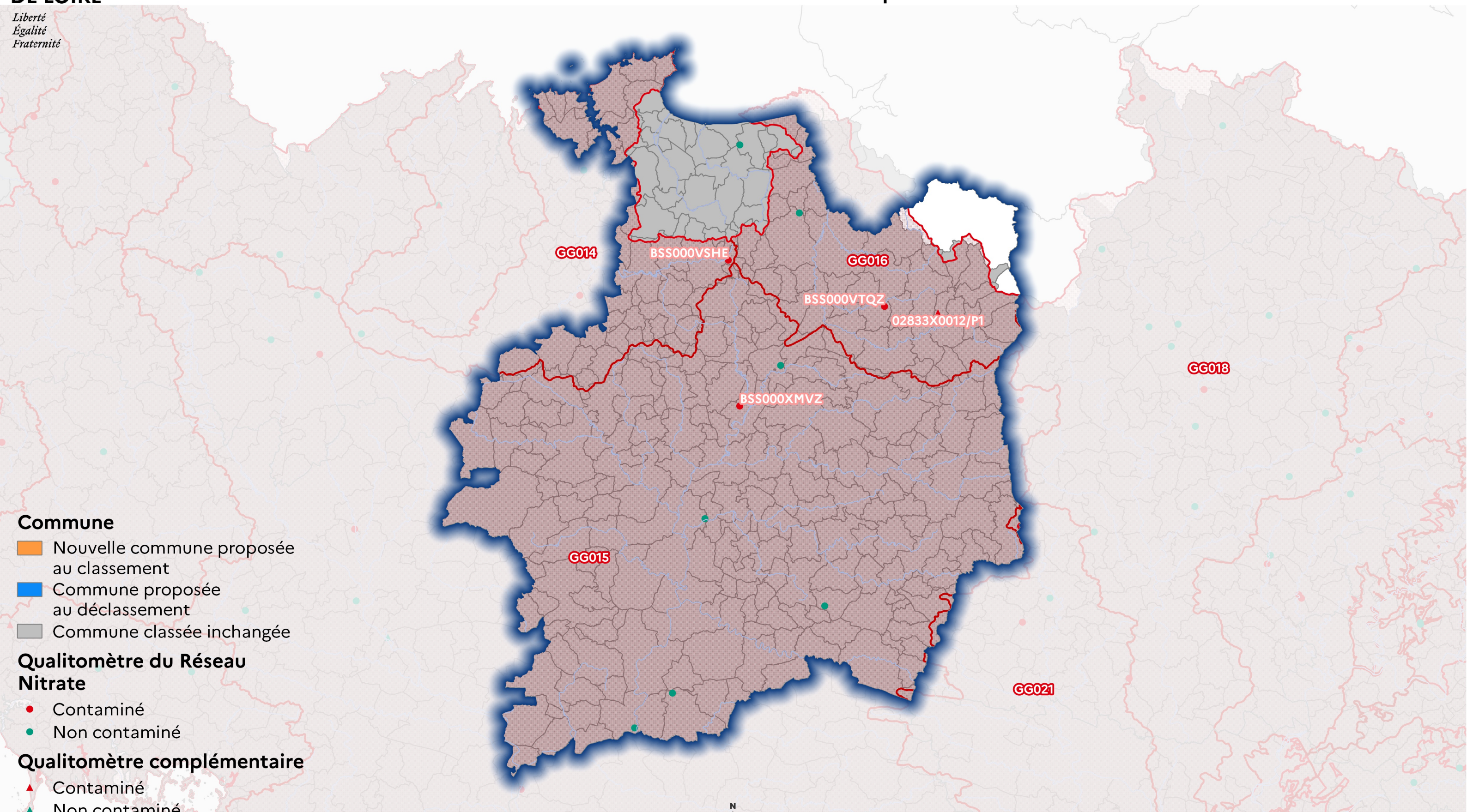

- Commune**
- Nouvelle commune proposée au classement
 - Commune proposée au déclassement
 - Commune classée inchangée
- Qualitomètre du Réseau Nitrate**
- Contaminé
 - Non contaminé
- Qualitomètre complémentaire**
- Contaminé
 - Non contaminé
- Masse d'eau**
- Classée

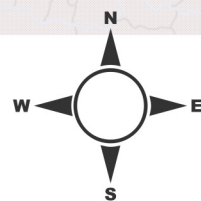

0 10 20 30 km



Sources : Ades (BRGM), OFB
Réalisation : SEBRiNa\DDBLB, octobre 2020



*Liberté
Égalité
Fraternité*

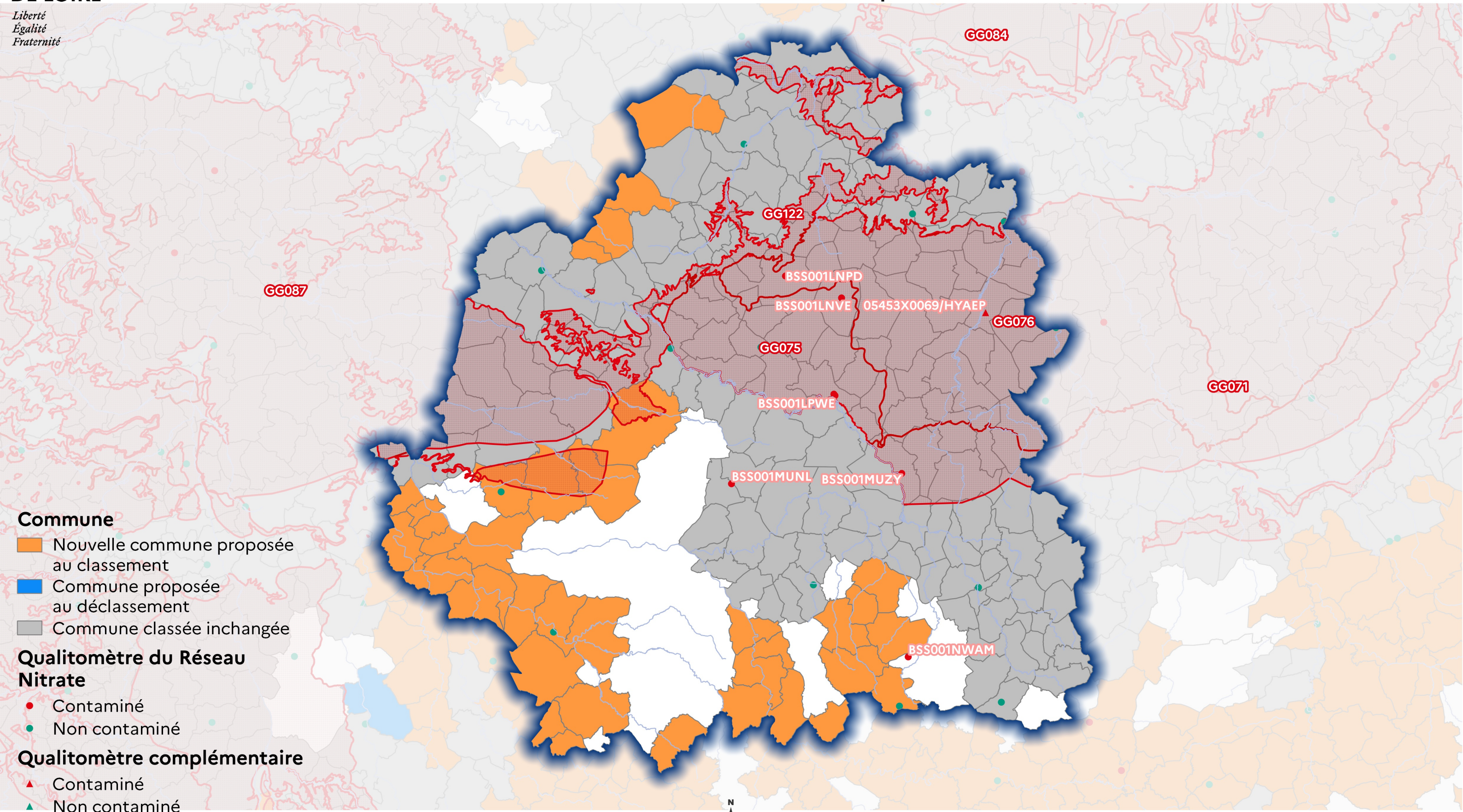

0 10 20 30 km

Sources : Ades (BRGM), OFB
Réalisation : SEBRiNa\DDBLB, octobre 2020



*Liberté
Égalité
Fraternité*

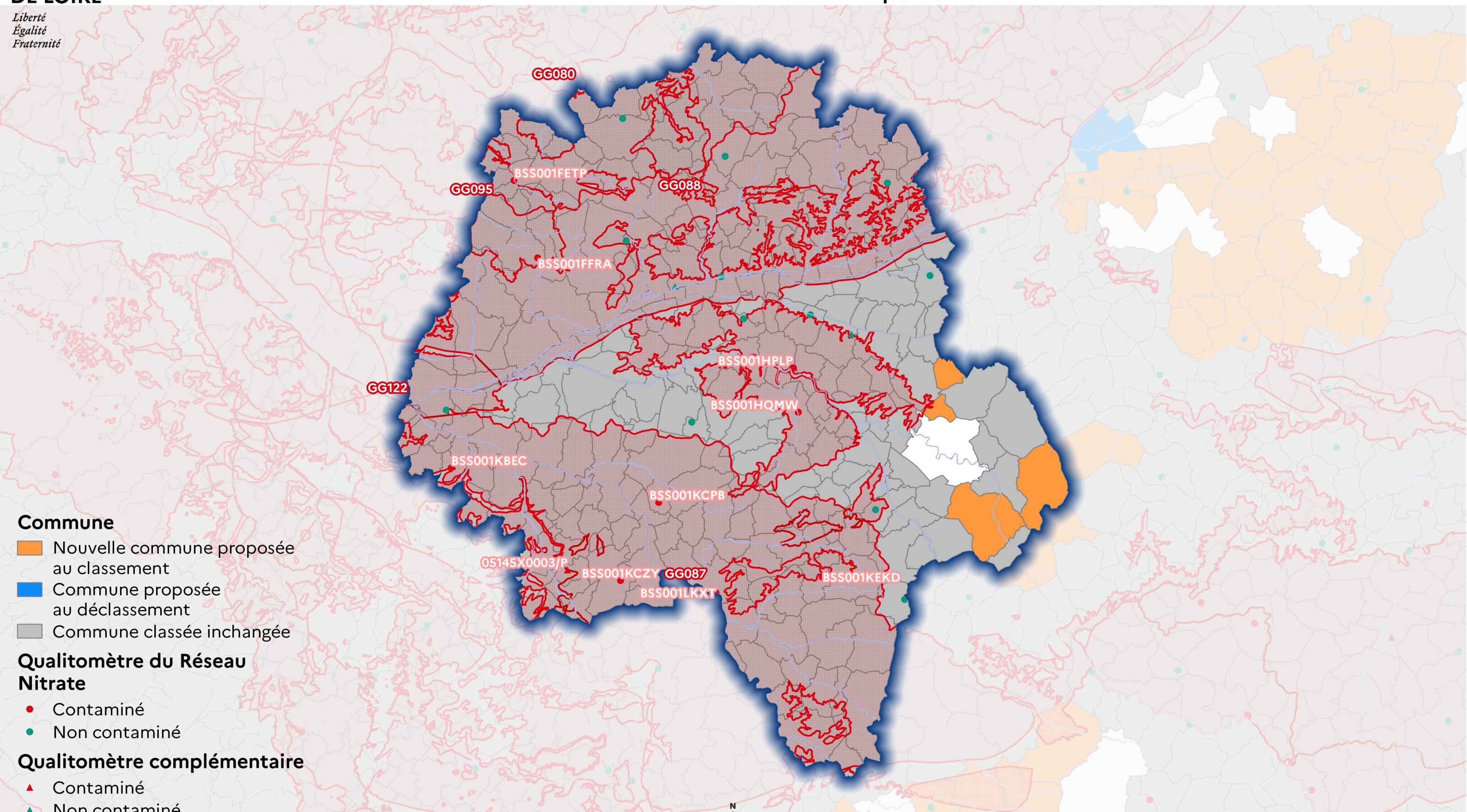

- Commune**
- Nouvelle commune proposée au classement
 - Commune proposée au déclassement
 - Commune classée inchangée

- Qualitomètre du Réseau Nitrate**
- Contaminé
 - Non contaminé

- Qualitomètre complémentaire**
- ▲ Contaminé
 - ▲ Non contaminé

- Masse d'eau**
- Classée



Sources : Ades (BRGM), OFB
Réalisation : SEBRiNa\DDBLB, octobre 2020



*Liberté
Égalité
Fraternité*

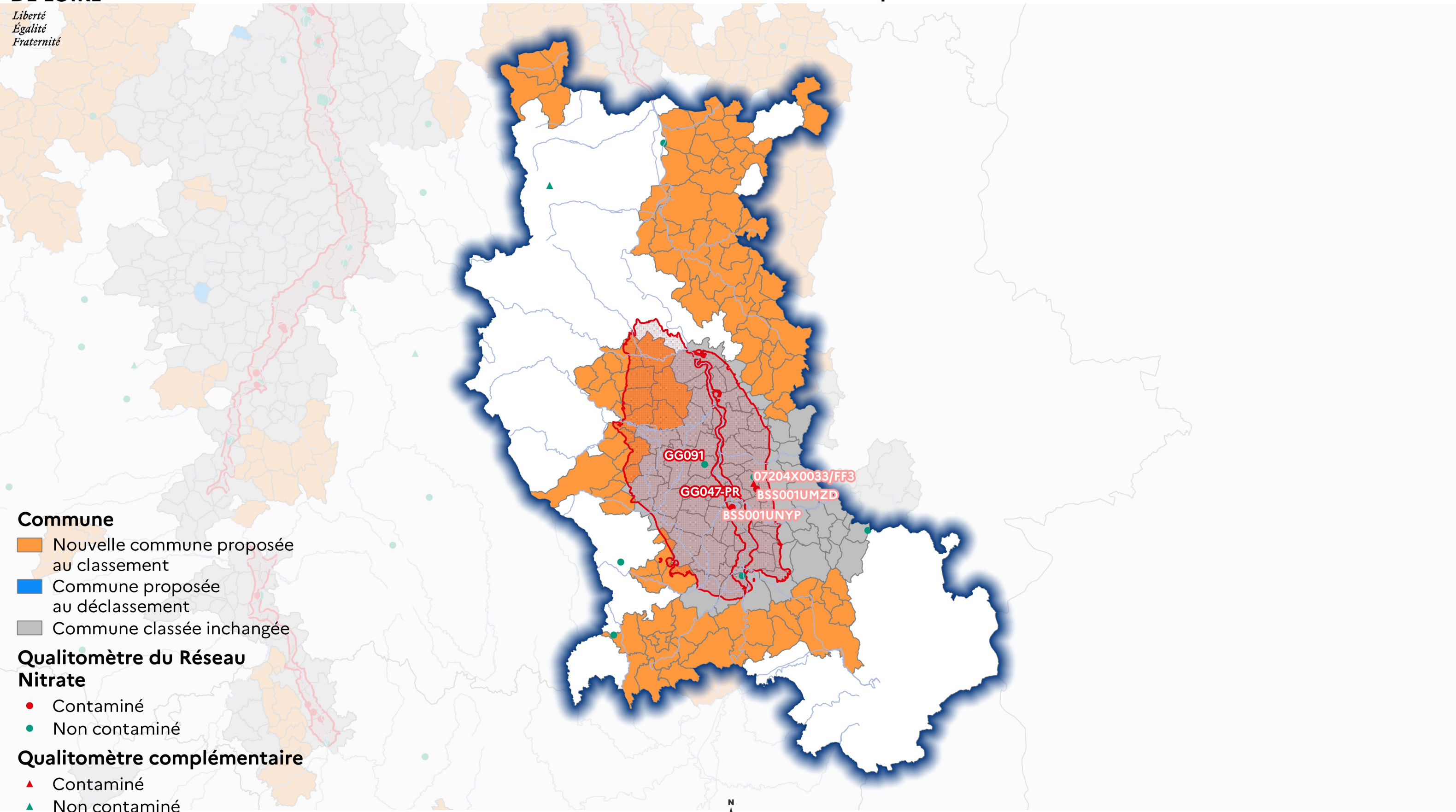

- Commune**
- Nouvelle commune proposée au classement
 - Commune proposée au déclassement
 - Commune classée inchangée

- Qualitomètre du Réseau Nitrate**
- Contaminé
 - Non contaminé

- Qualitomètre complémentaire**
- Contaminé
 - Non contaminé

- Masse d'eau**
- Classée

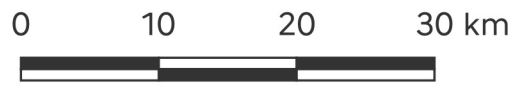
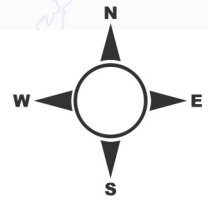

Sources : Ades (BRGM), OFB
Réalisation : SEBRiNa\DDBLB, octobre 2020



*Liberté
Égalité
Fraternité*

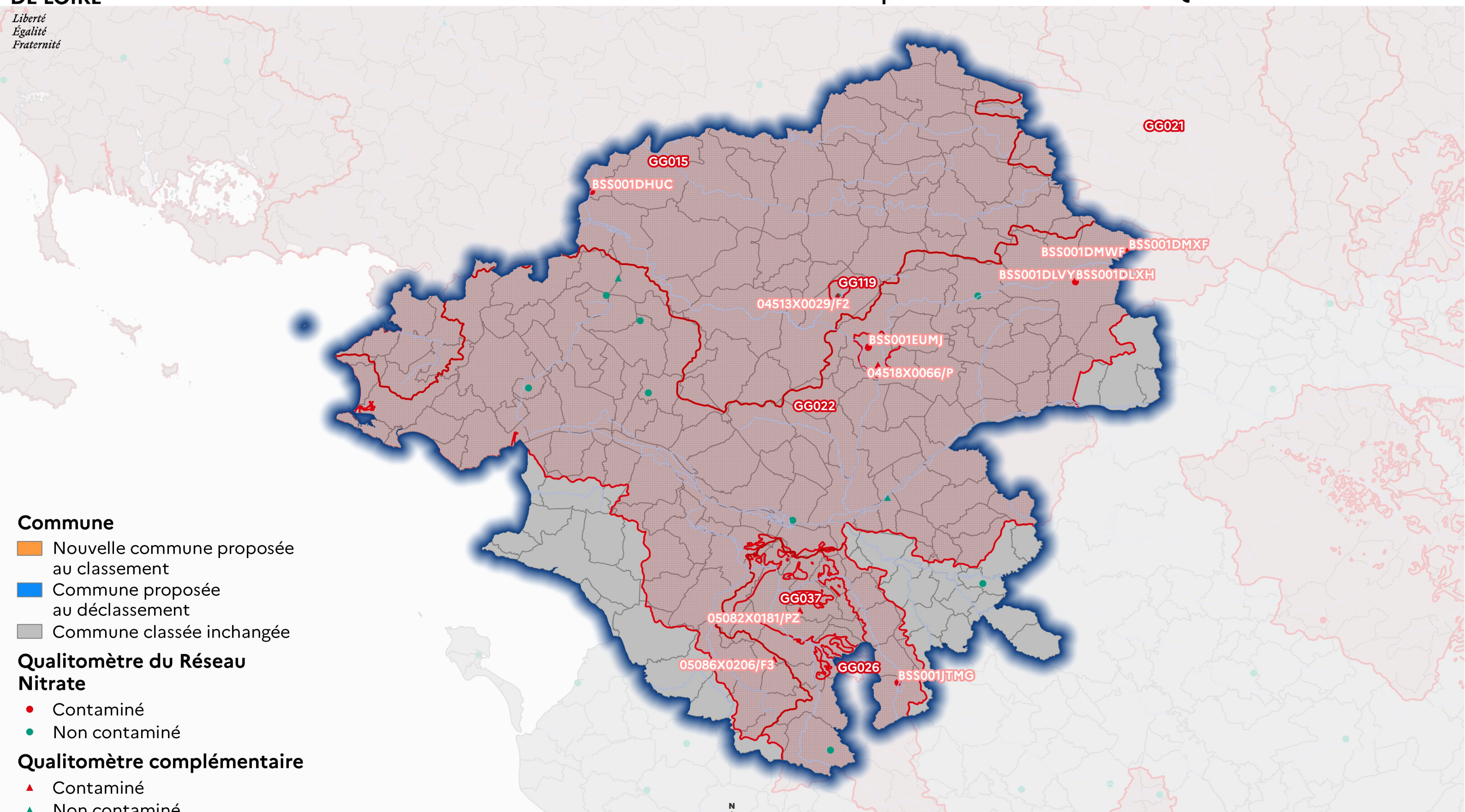

- Commune**
- Nouvelle commune proposée au classement
 - Commune proposée au déclassement
 - Commune classée inchangée

- Qualitomètre du Réseau Nitrate**
- Contaminé
 - Non contaminé

- Qualitomètre complémentaire**
- Contaminé
 - Non contaminé

- Masse d'eau**
- Classée

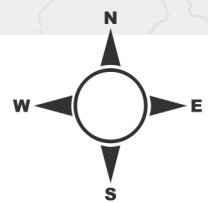

Sources : Ades (BRGM), OFB
Réalisation : SEBRiNaL\DDBLB, octobre 2020



*Liberté
Égalité
Fraternité*

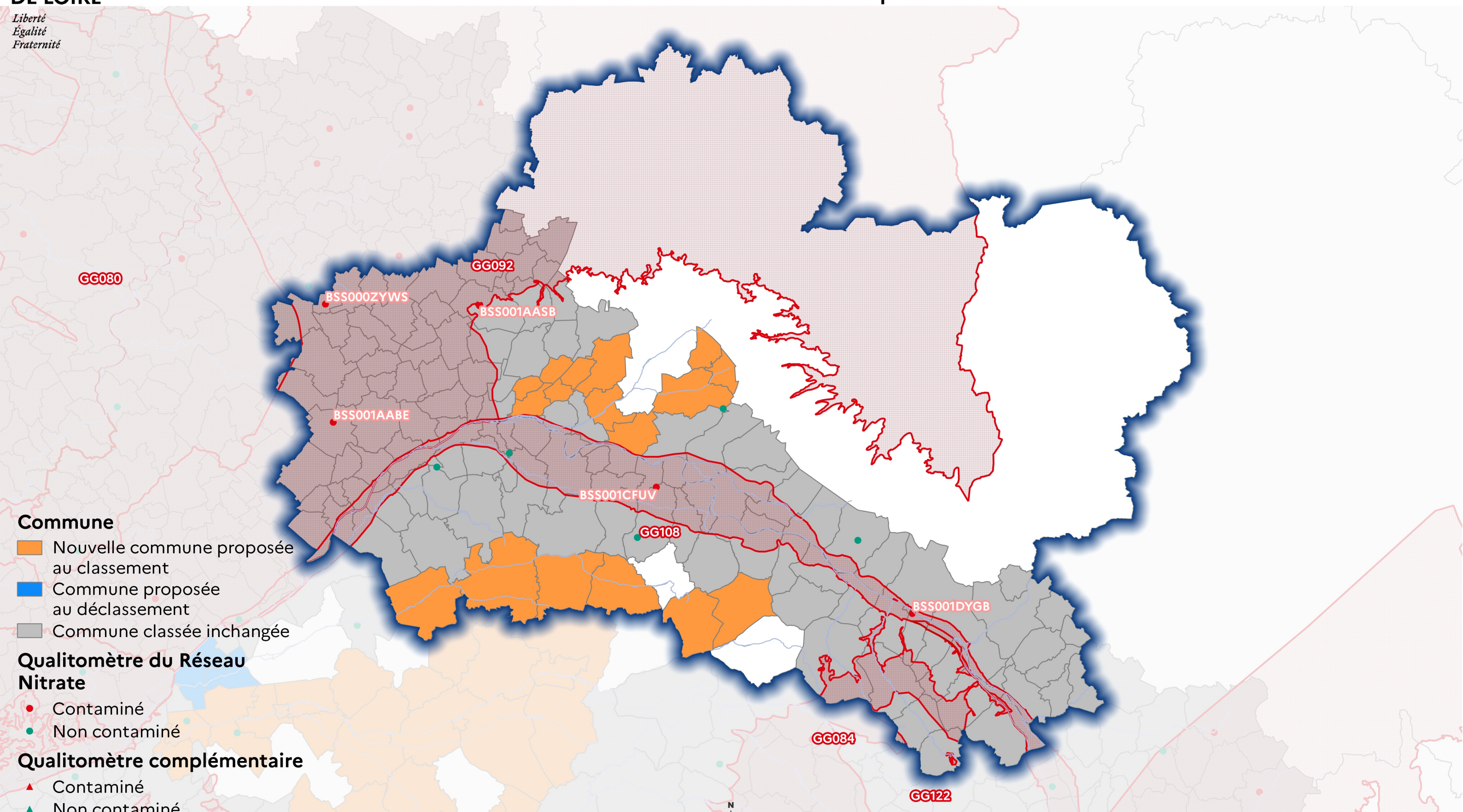

- Commune**
- Nouvelle commune proposée au classement
 - Commune proposée au déclassé
 - Commune classée inchangée

- Qualitomètre du Réseau Nitrate**
- Contaminé
 - Non contaminé

- Qualitomètre complémentaire**
- Contaminé
 - Non contaminé

- Masse d'eau**
- Classée

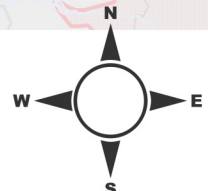

Sources : Ades (BRGM), OFB
Réalisation : SEBRiNa\DDBLB, octobre 2020



Liberté
Égalité
Fraternité

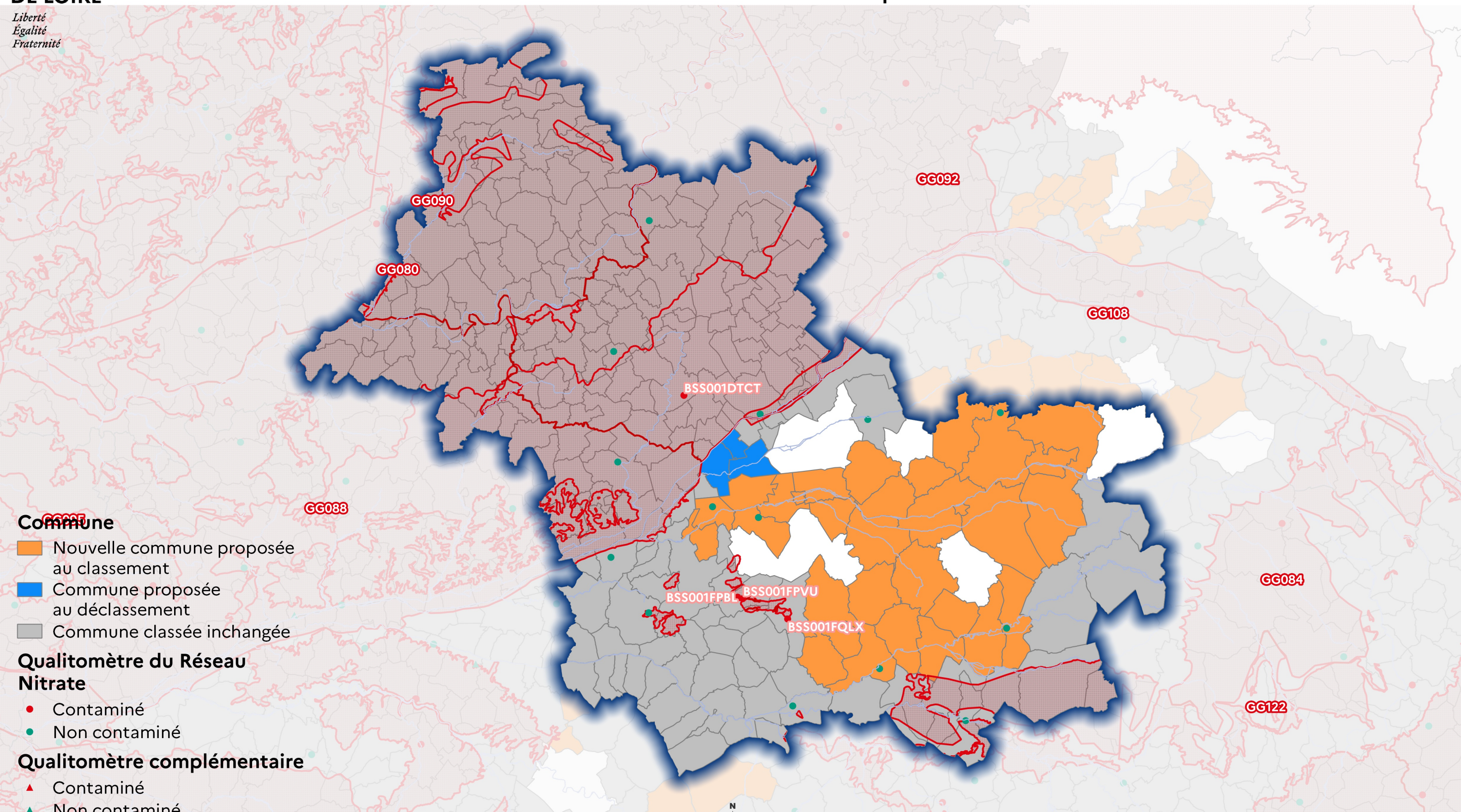

Masse d'eau

Classée

DOCUMENT DE TRAVAIL

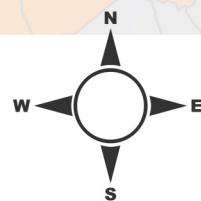

0 10 20 30 km

Sources : Ades (BRGM), OFB

Réalisation : SEBRiNaL\DDBLB, octobre 2020



**PRÉFET
DE LA RÉGION
CENTRE-VAL
DE LOIRE**

**Direction régionale de l'environnement,
de l'aménagement et du logement**

Révision des zones vulnérables 2020 en Loire-Bretagne

Masses d'eau souterraines contaminées pour le département LOZERE

*Liberté
Égalité
Fraternité*

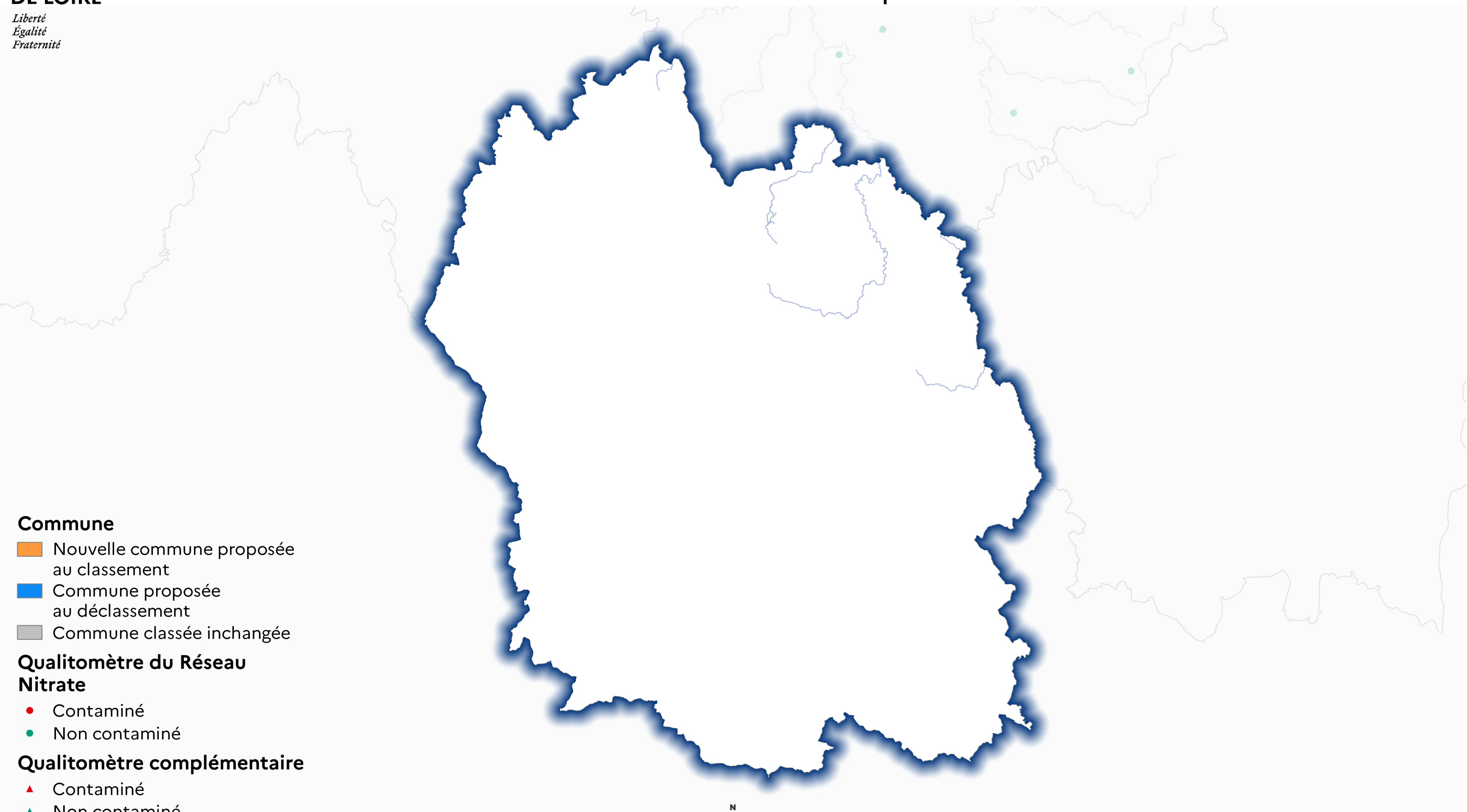

- Commune**
- Nouvelle commune proposée au classement
 - Commune proposée au déclassement
 - Commune classée inchangée
- Qualitomètre du Réseau Nitrate**
- Contaminé
 - Non contaminé
- Qualitomètre complémentaire**
- Contaminé
 - Non contaminé
- Masse d'eau**
- Classée

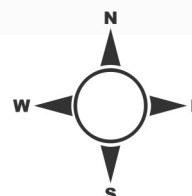

0 10 20 30 km

Sources : Ades (BRGM), OFB
Réalisation : SEBRiNaL\DDBLB, octobre 2020



*Liberté
Égalité
Fraternité*

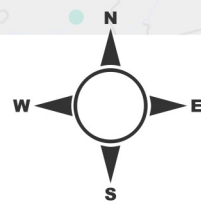
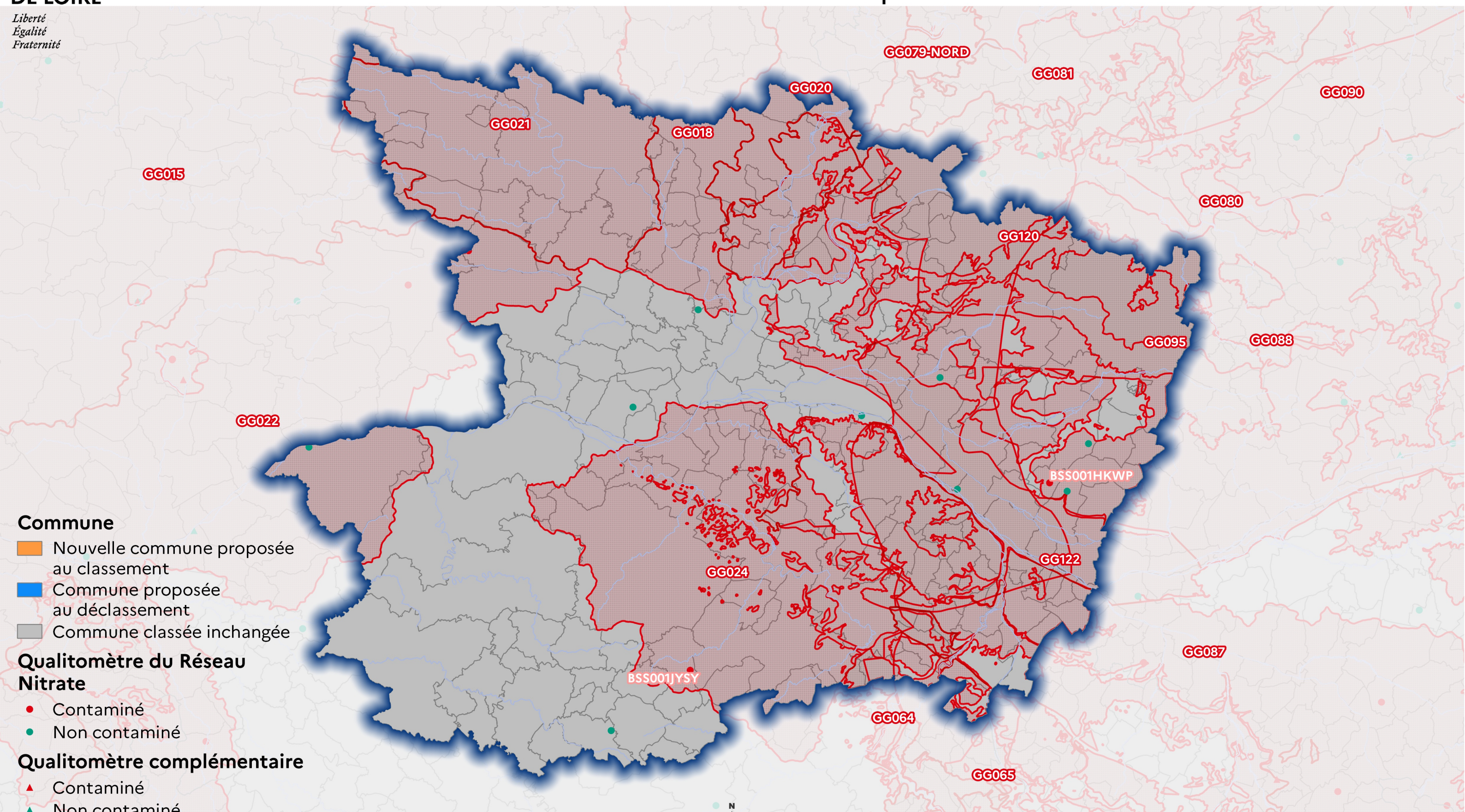

0 10 20 30 km



Sources : Ades (BRGM), OFB
Réalisation : SEBRiNa\DDBLB, octobre 2020

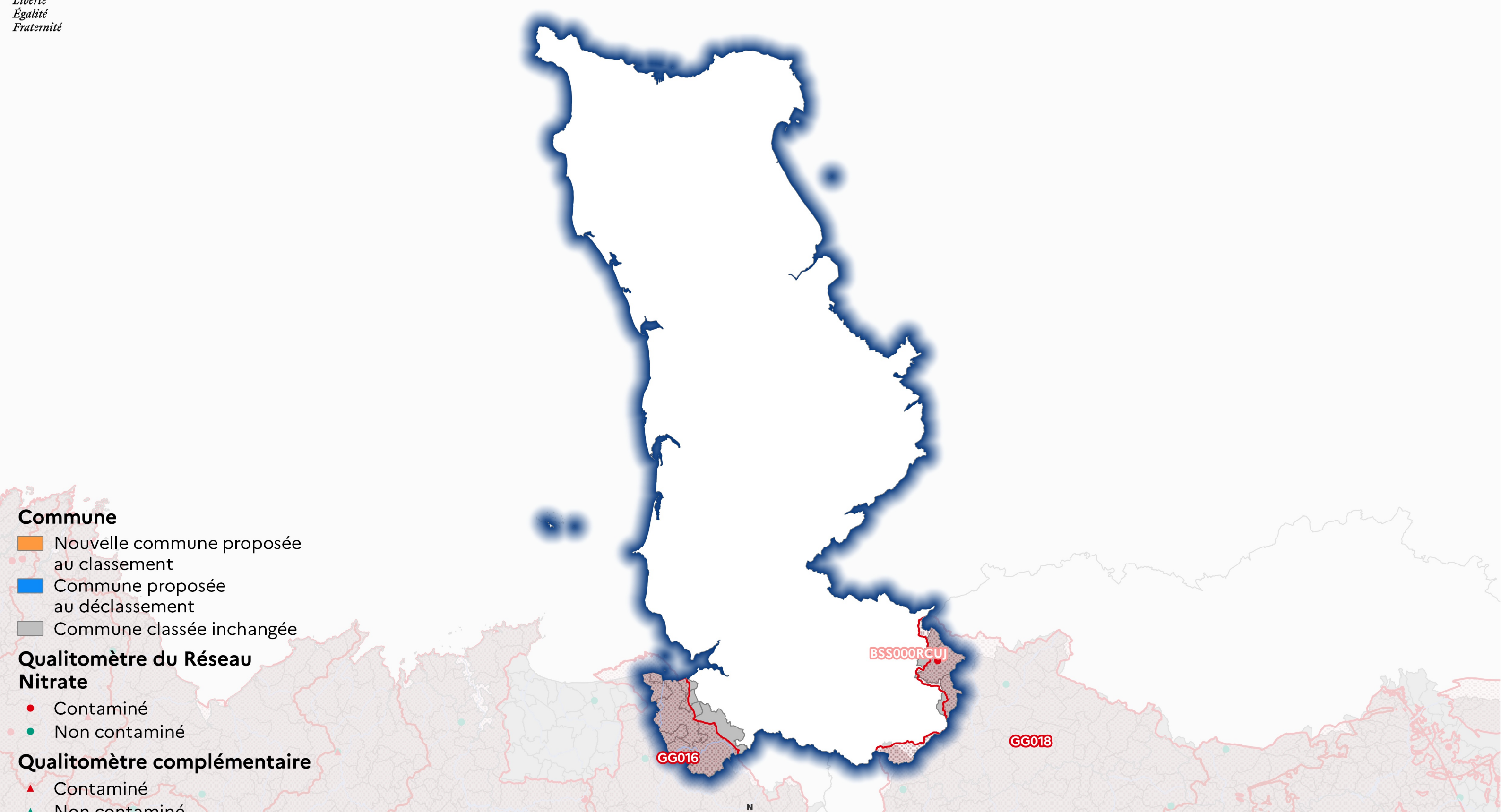

- Commune**
- Nouvelle commune proposée au classement
 - Commune proposée au déclassement
 - Commune classée inchangée

- Qualitomètre du Réseau Nitrate**
- Contaminé
 - Non contaminé

- Qualitomètre complémentaire**
- Contaminé
 - Non contaminé

- Masse d'eau**
- Classée

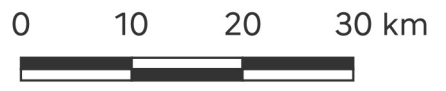
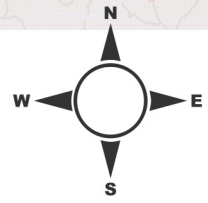



*Liberté
Égalité
Fraternité*

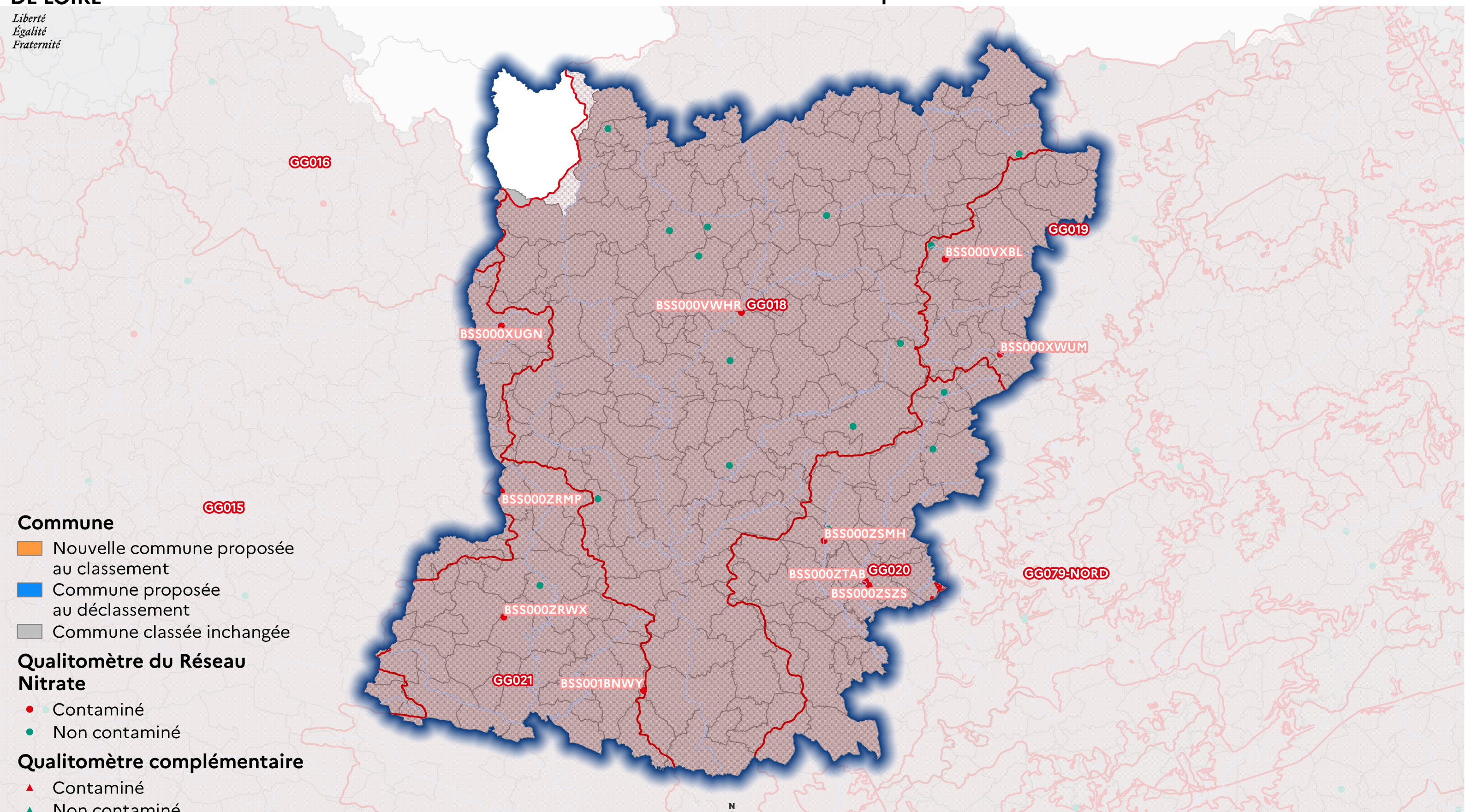

- Commune**
- Nouvelle commune proposée au classement
 - Commune proposée au déclassement
 - Commune classée inchangée
- Qualitomètre du Réseau Nitrate**
- Contaminé
 - Non contaminé
- Qualitomètre complémentaire**
- Contaminé
 - Non contaminé
- Masse d'eau**
- Classée

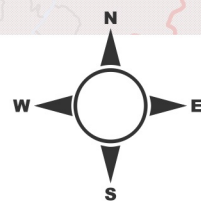

0 10 20 30 km

Sources : Ades (BRGM), OFB
Réalisation : SEBRiNa\DDBLB, octobre 2020



*Liberté
Égalité
Fraternité*

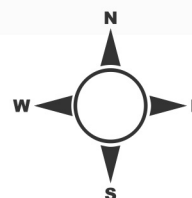
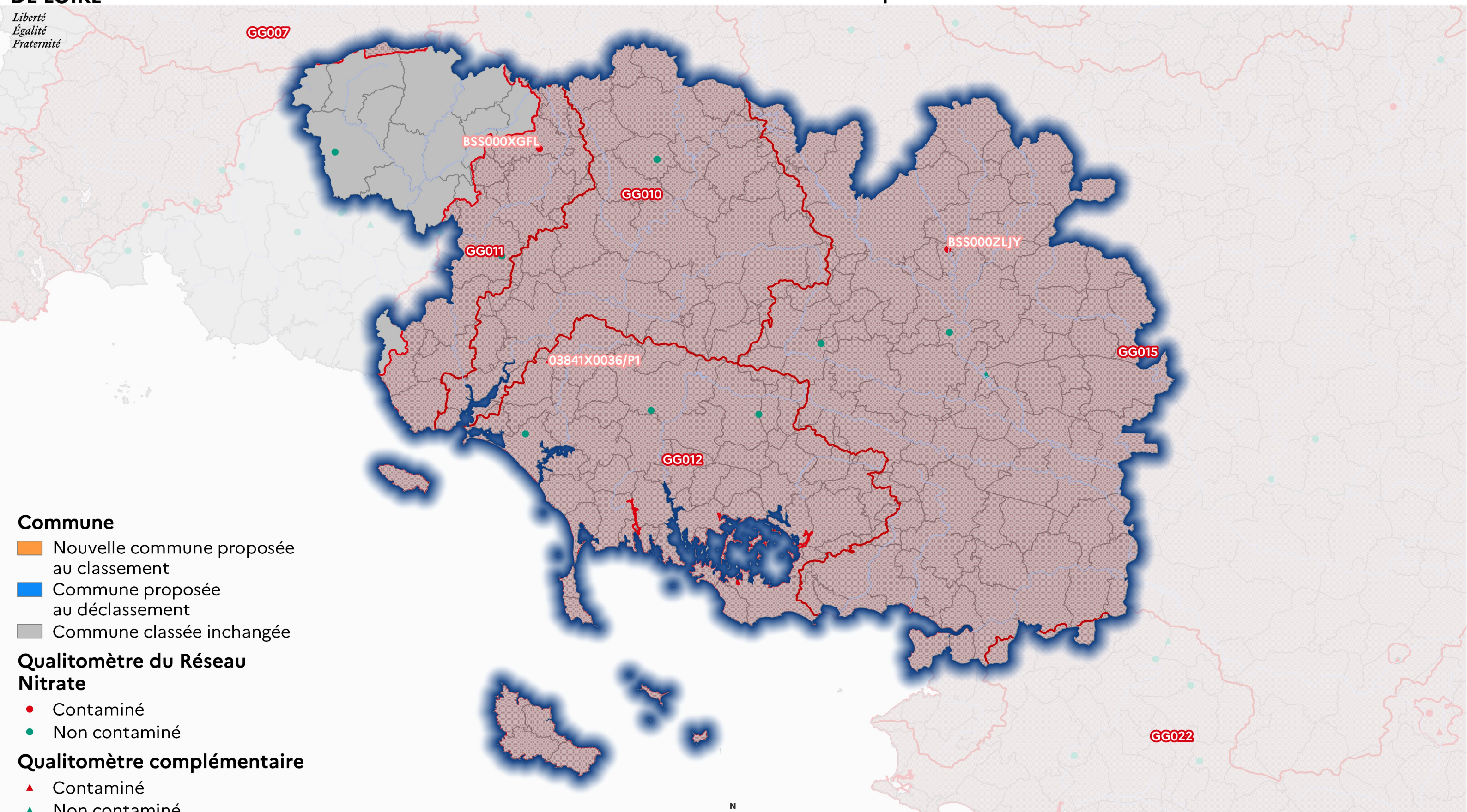

0 10 20 30 km



Sources : Ades (BRGM), OFB
Réalisation : SEBRiNa\DDBLB, octobre 2020



*Liberté
Égalité
Fraternité*

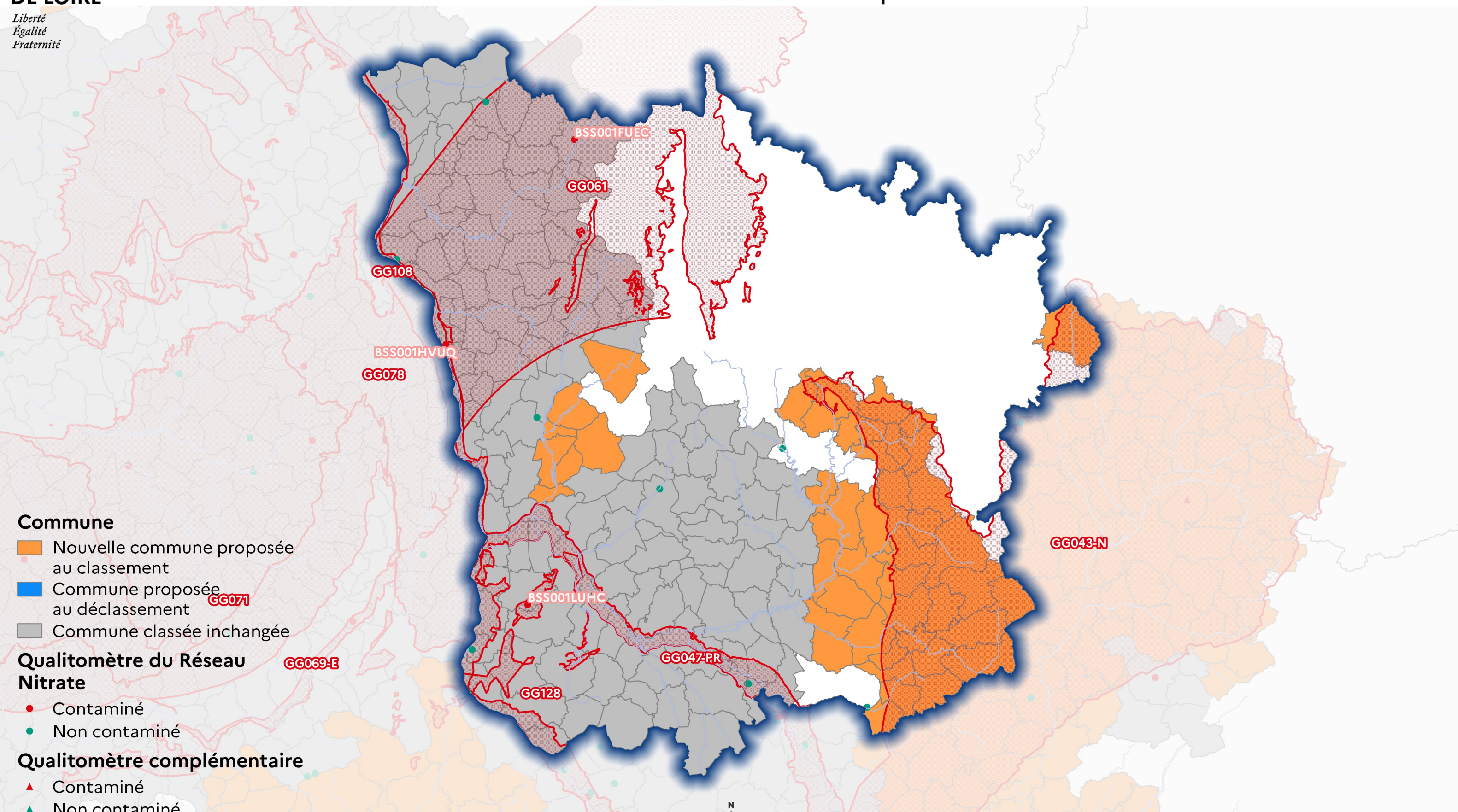

- Commune**
- Nouvelle commune proposée au classement
 - Commune proposée au déclassé
 - Commune classée inchangée

- Qualitomètre du Réseau Nitrate**
- Contaminé
 - Non contaminé

- Qualitomètre complémentaire**
- Contaminé
 - Non contaminé

- Masse d'eau**
- Classée



Sources : Ades (BRGM), OFB
Réalisation : SEBRiNa\DDBLB, octobre 2020



*Liberté
Égalité
Fraternité*

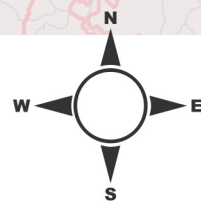
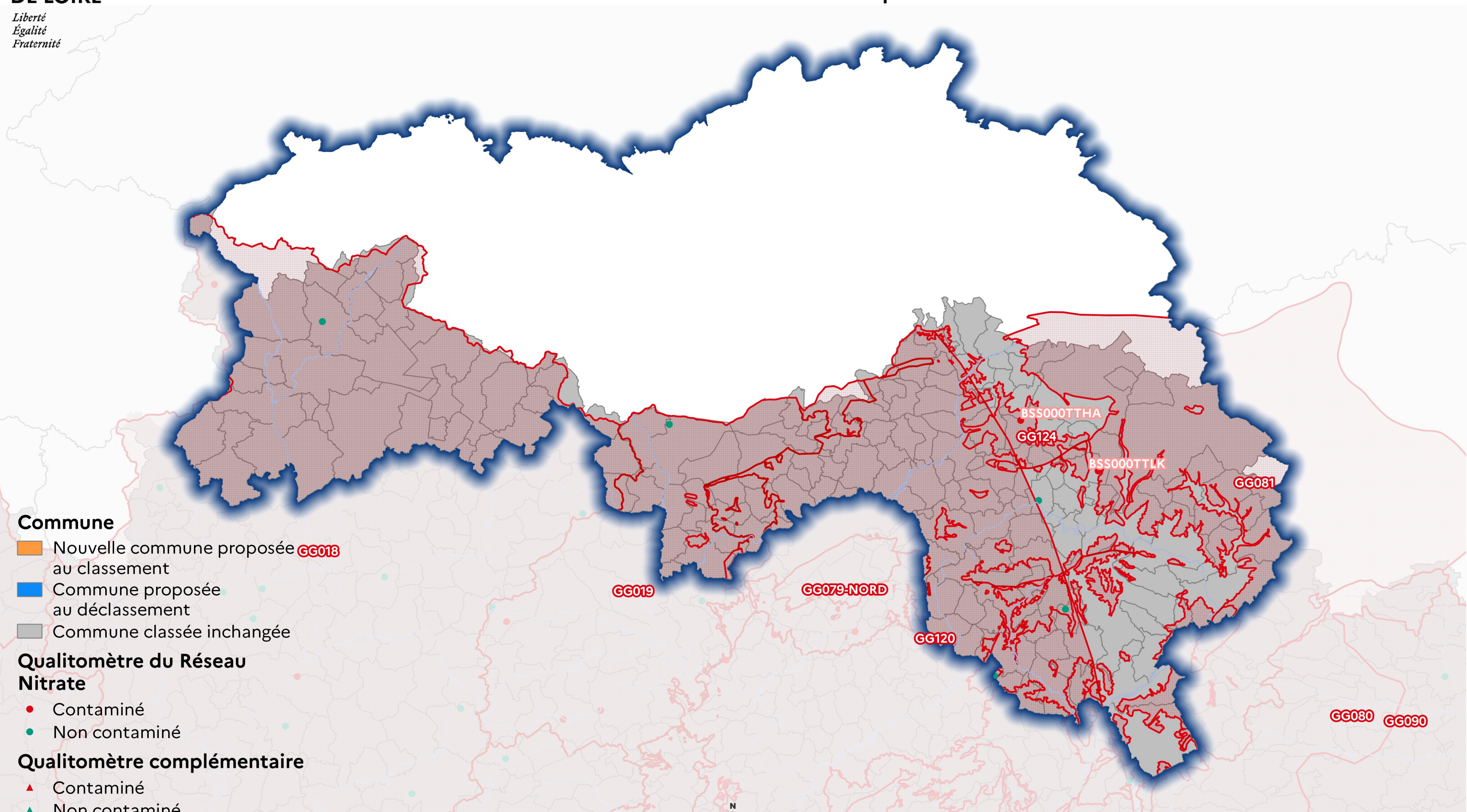

0 10 20 30 km



Sources : Ades (BRGM), OFB
Réalisation : SEBRiNa\DDBLB, octobre 2020



*Liberté
Égalité
Fraternité*

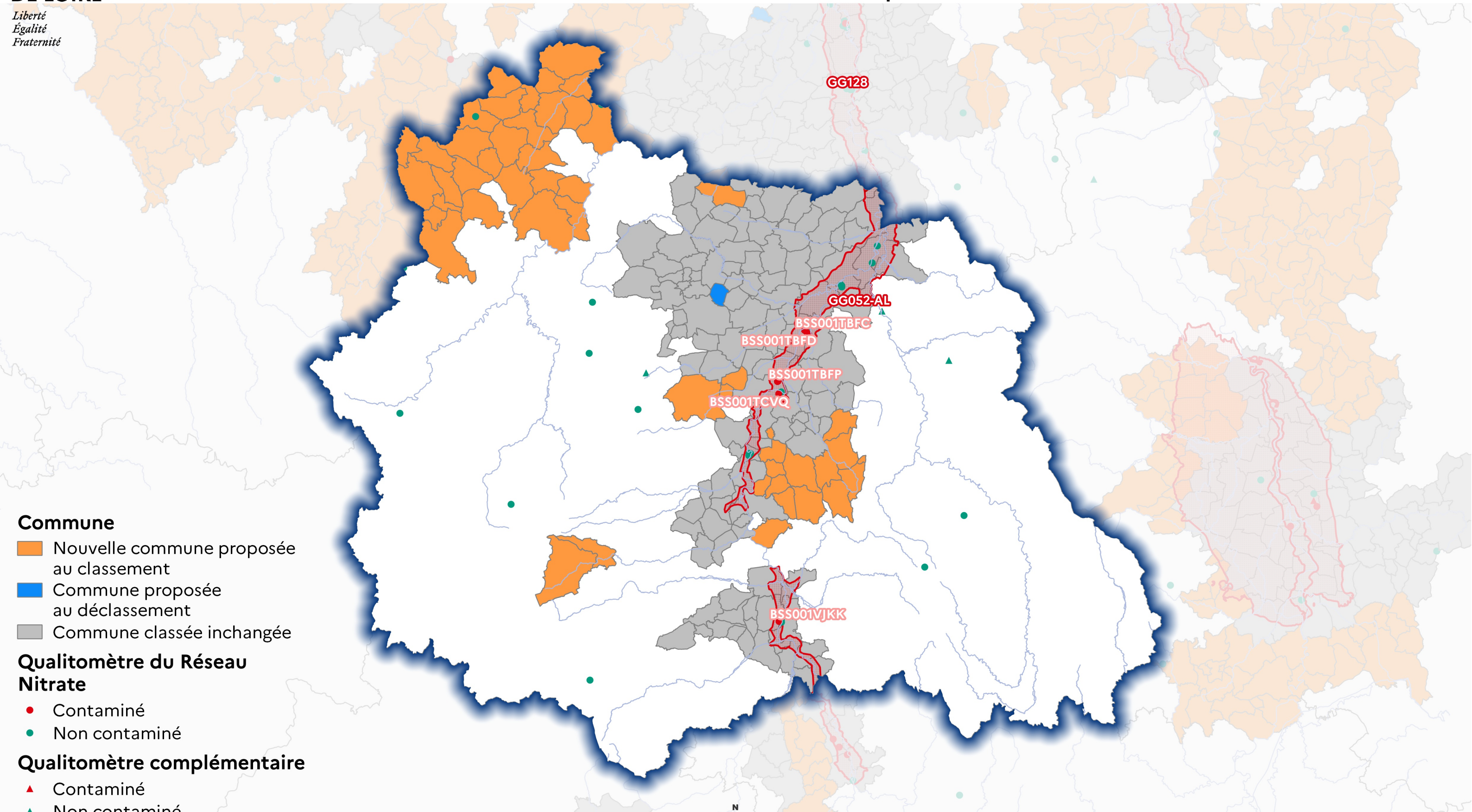

- Commune**
- Nouvelle commune proposée au classement
 - Commune proposée au déclassé
 - Commune classée inchangée
- Qualitomètre du Réseau Nitrate**
- Contaminé
 - Non contaminé
- Qualitomètre complémentaire**
- ▲ Contaminé
 - ▲ Non contaminé
- Masse d'eau**
- Classée

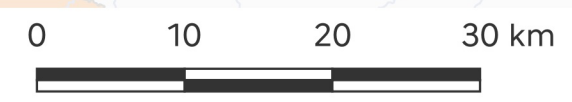
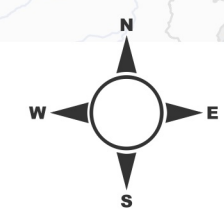

Sources : Ades (BRGM), OFB
Réalisation : SEBRiNa\DDBLB, octobre 2020



*Liberté
Égalité
Fraternité*

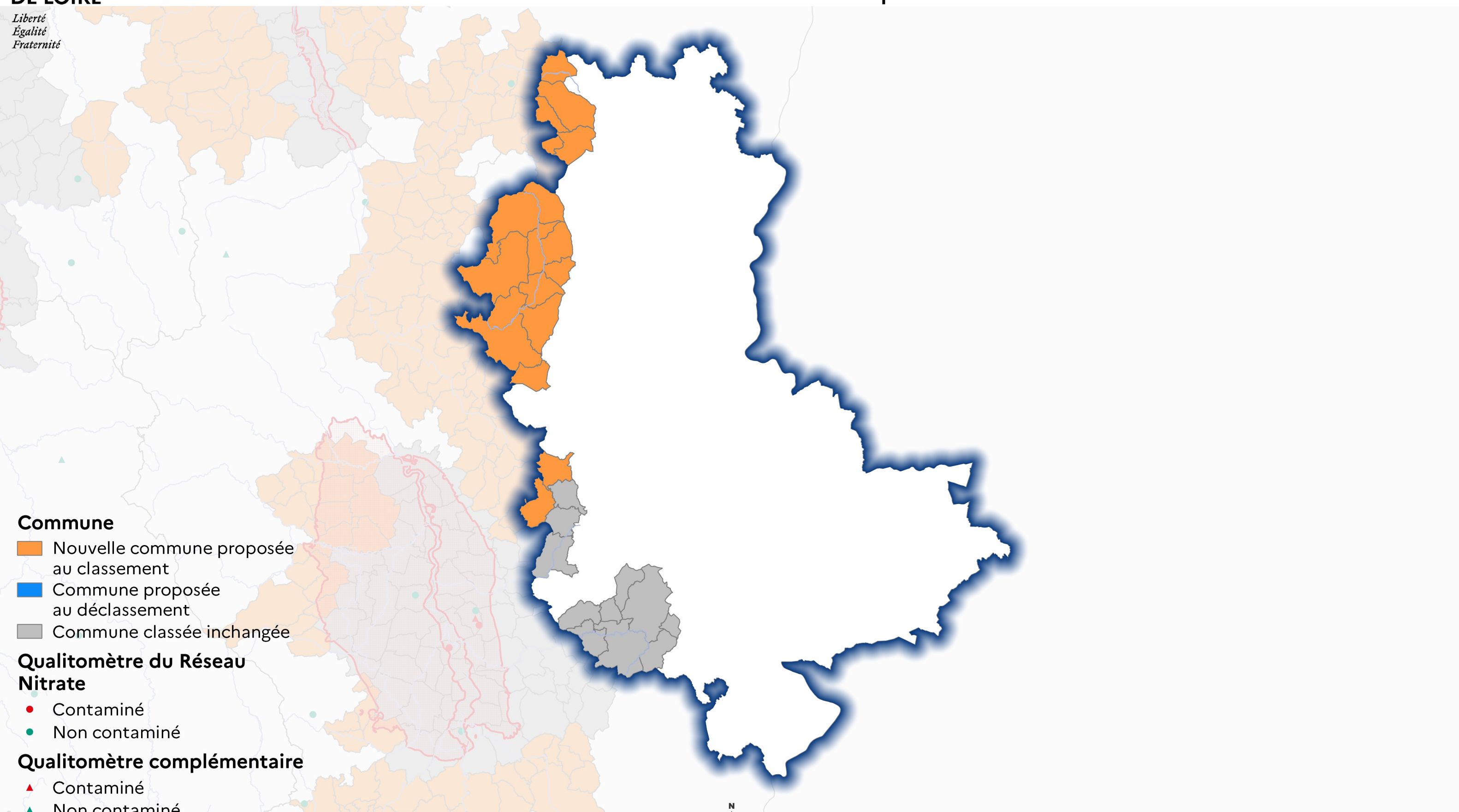

- Commune**
- Nouvelle commune proposée au classement
 - Commune proposée au déclassement
 - Commune classée inchangée

- Qualitomètre du Réseau Nitrate**
- Contaminé
 - Non contaminé

- Qualitomètre complémentaire**
- Contaminé
 - Non contaminé

- Masse d'eau**
- Classée

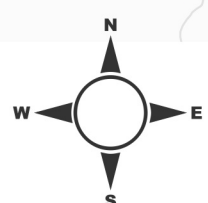

Sources : Ades (BRGM), OFB
Réalisation : SEBRiNa\DDBLB, octobre 2020



*Liberté
Égalité
Fraternité*

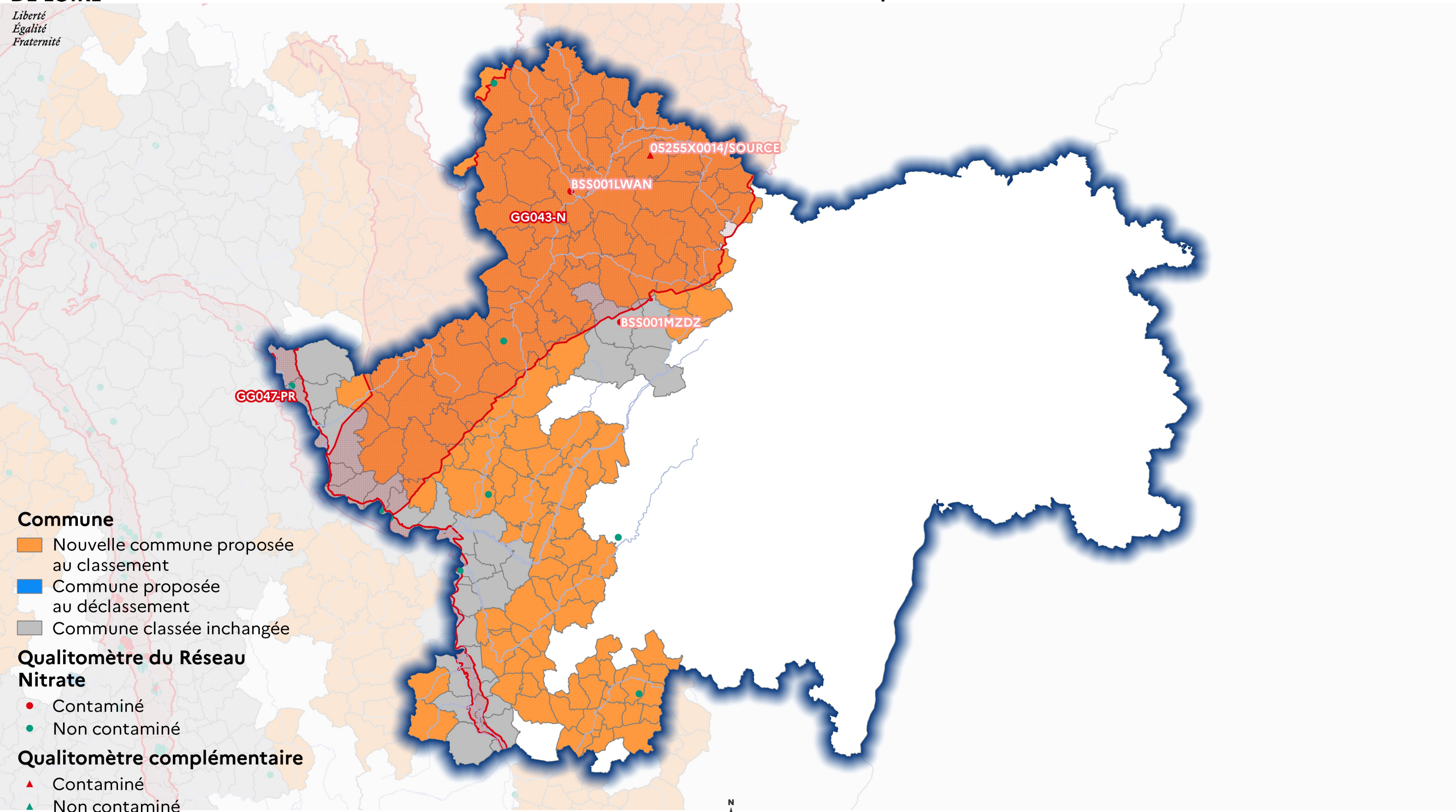

- Commune**
- Nouvelle commune proposée au classement
 - Commune proposée au déclassement
 - Commune classée inchangée
- Qualitomètre du Réseau Nitrate**
- Contaminé
 - Non contaminé
- Qualitomètre complémentaire**
- Contaminé
 - Non contaminé

- Masse d'eau**
- Classée

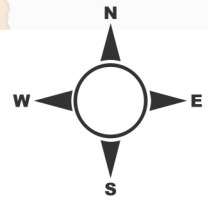

Sources : Ades (BRGM), OFB
Réalisation : SEBRiNaL\DDBLB, octobre 2020



*Liberté
Égalité
Fraternité*

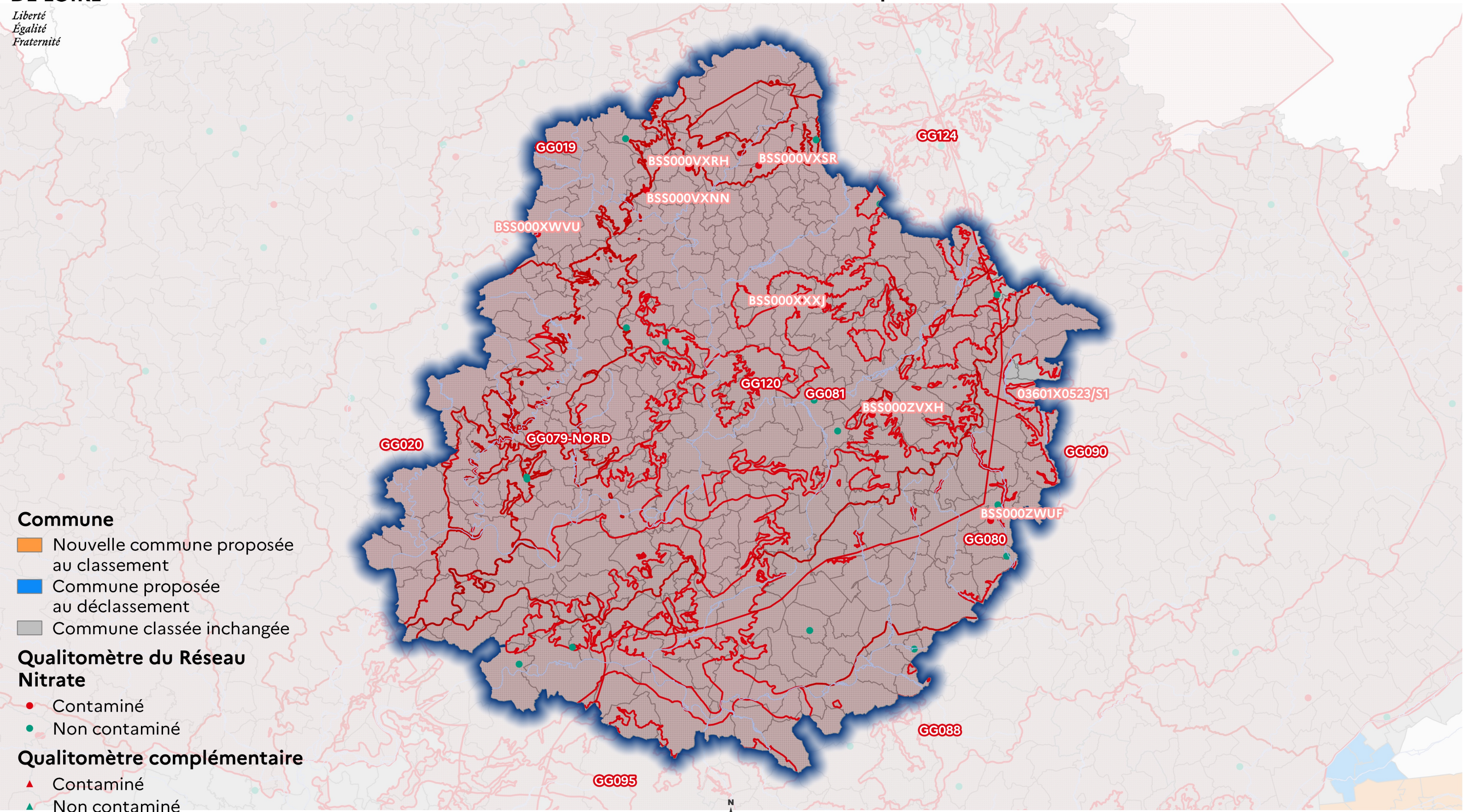

- Commune**
- Nouvelle commune proposée au classement
 - Commune proposée au déclassement
 - Commune classée inchangée
- Qualitomètre du Réseau Nitrate**
- Contaminé
 - Non contaminé
- Qualitomètre complémentaire**
- Contaminé
 - Non contaminé

- Masse d'eau**
- Classée

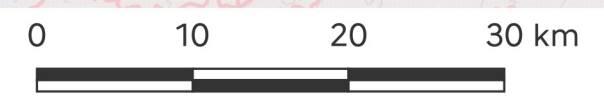
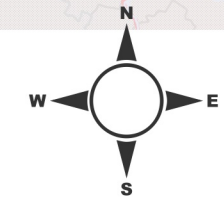

Sources : Ades (BRGM), OFB
Réalisation : SEBRiNaL\DDBLB, octobre 2020

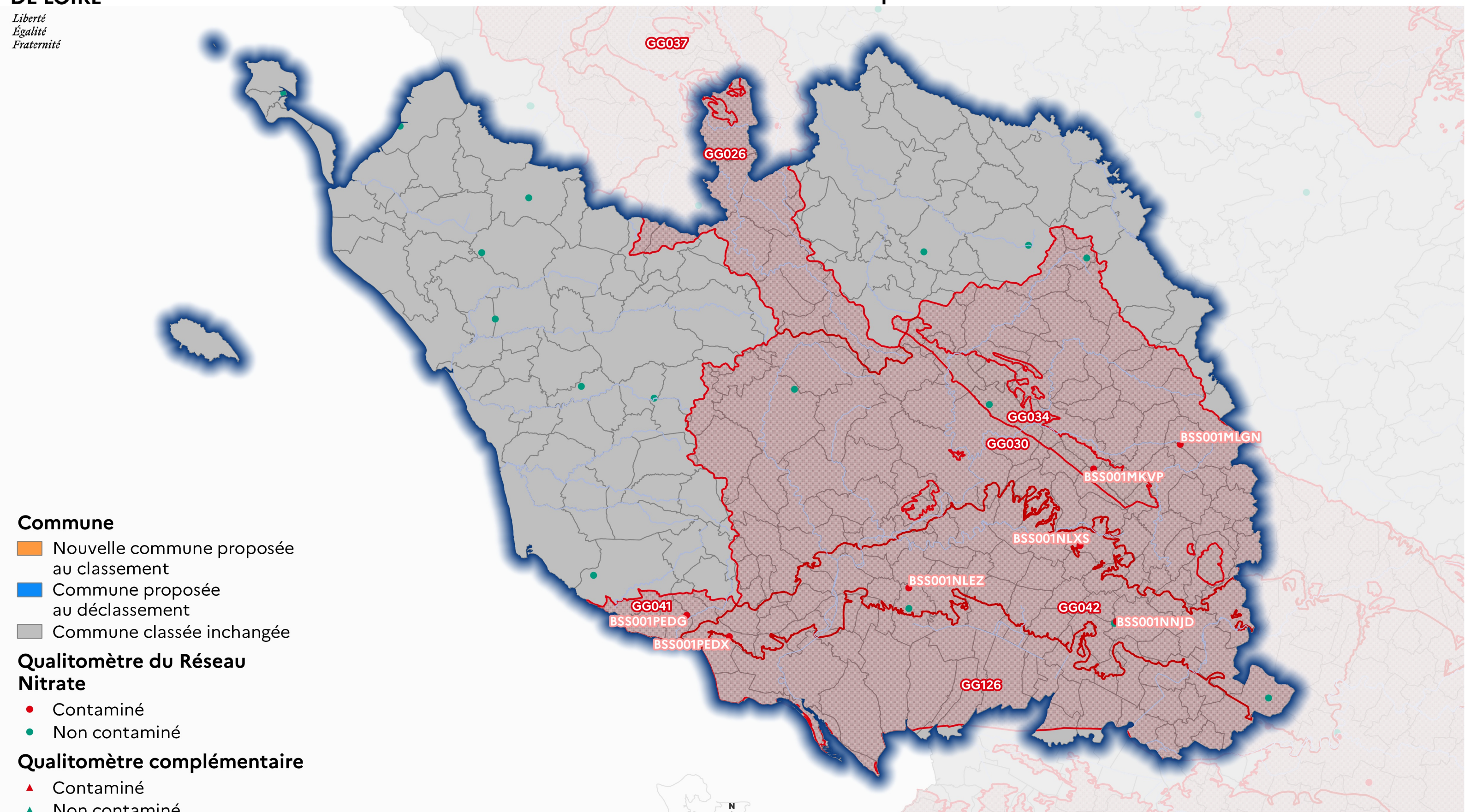

- Commune**
- Nouvelle commune proposée au classement
 - Commune proposée au déclassement
 - Commune classée inchangée

- Qualitomètre du Réseau Nitrate**
- Contaminé
 - Non contaminé

- Qualitomètre complémentaire**
- Contaminé
 - Non contaminé

- Masse d'eau**
- Classée



Sources : Ades (BRGM), OFB
Réalisation : SEBRiNaL\DDBLB, octobre 2020

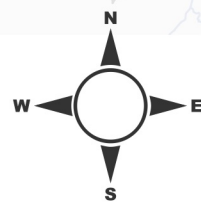
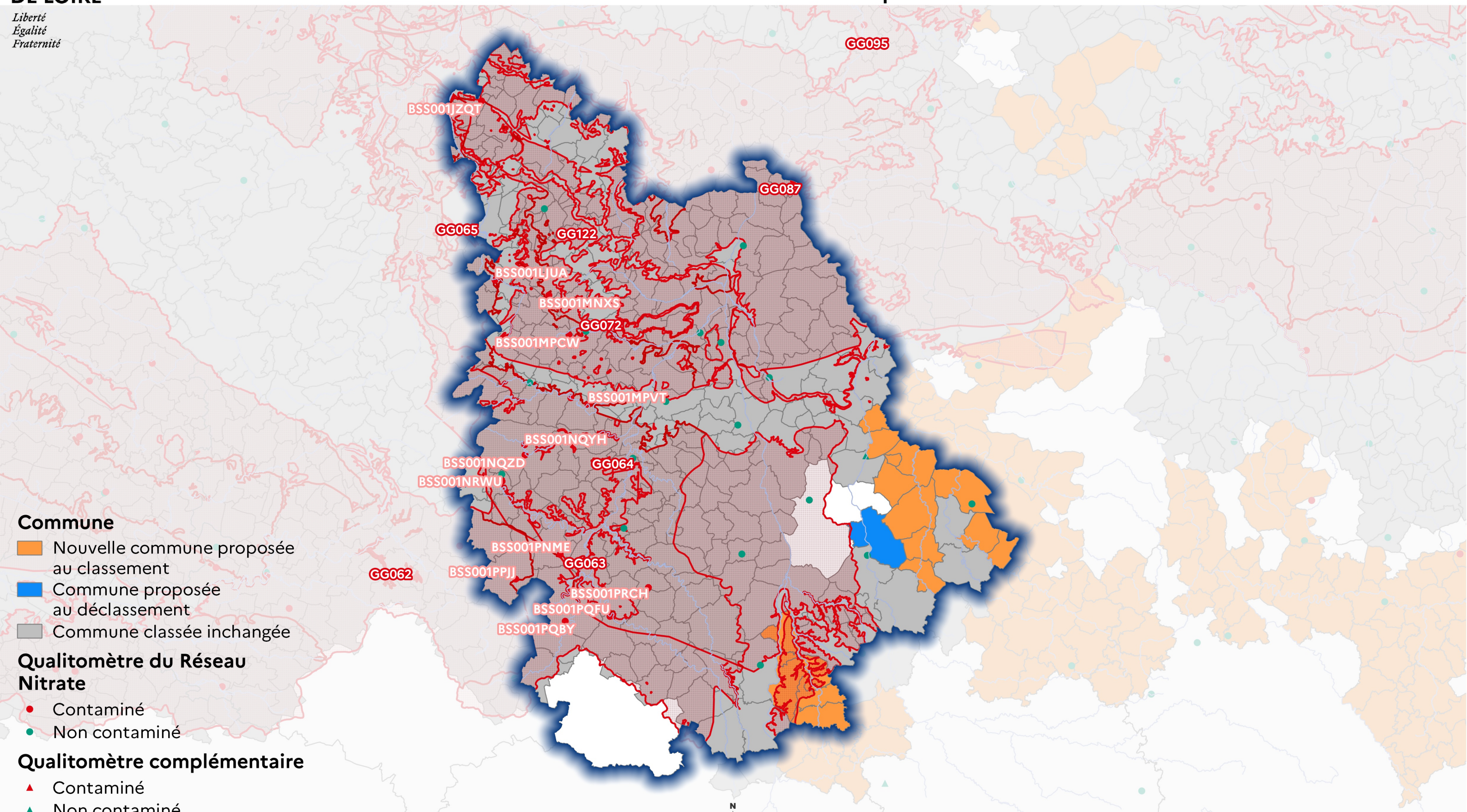

0 10 20 30 km



Sources : Ades (BRGM), OFB

Réalisation : SEBRiNa\DDBLB, octobre 2020



*Liberté
Égalité
Fraternité*

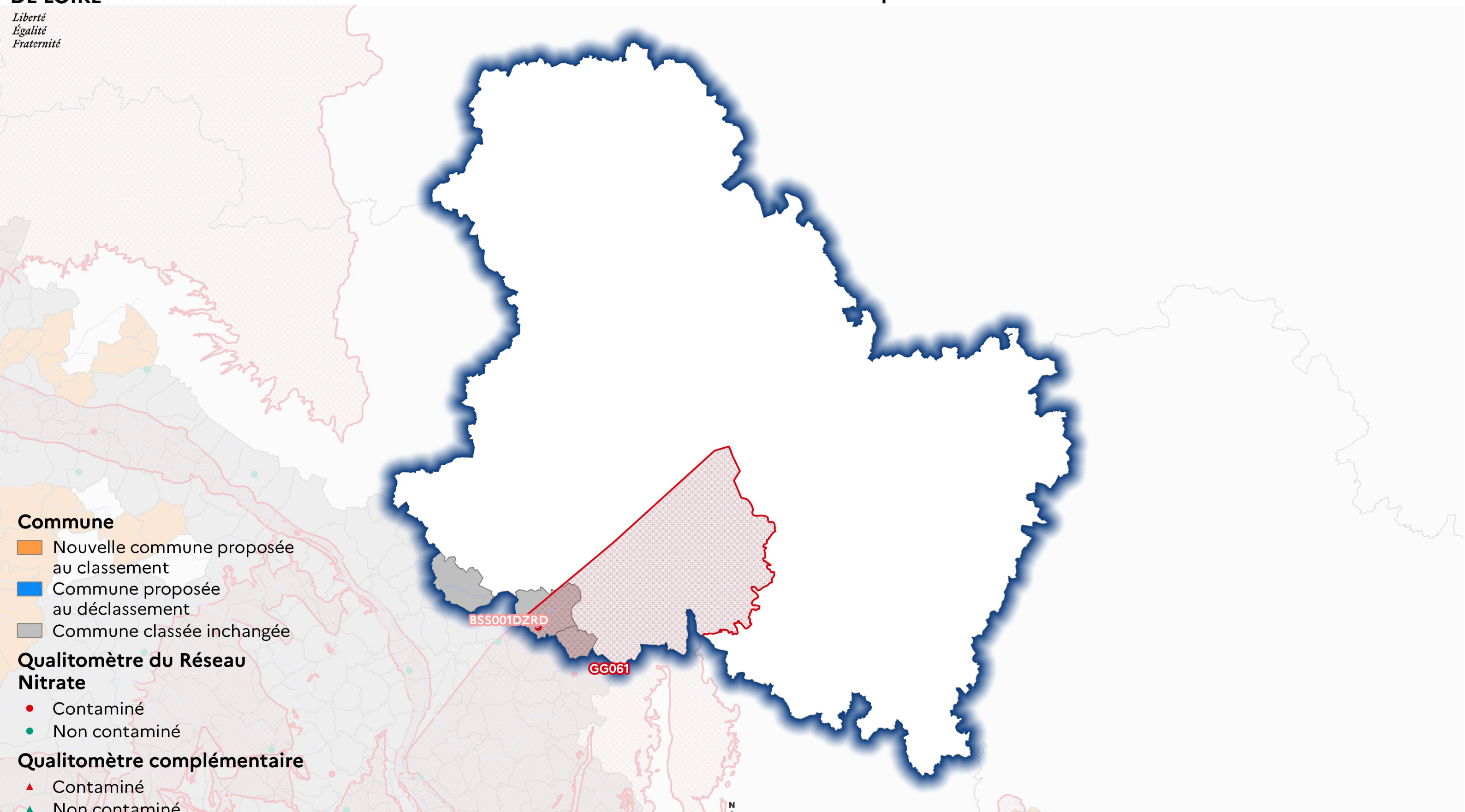

- Commune**
- Nouvelle commune proposée au classement
 - Commune proposée au déclassement
 - Commune classée inchangée

- Qualitomètre du Réseau Nitrate**
- Contaminé
 - Non contaminé

- Qualitomètre complémentaire**
- Contaminé
 - Non contaminé

- Masse d'eau**
- Classée

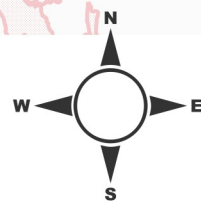

0 10 20 30 km



Sources : Ades (BRGM), OFB
Réalisation : SEBRiNa\DDBLB, octobre 2020