

**ATLAS**

DREAL Nouvelle  
Aquitaine et Occitanie

Délégation de bassin  
Adour-Garonne

03/12/2014

# ***Directive Inondation Bassin Adour-Garonne***

## ***Territoire à Risque Important d'inondation (TRI) de Libourne***

### ***Cartographie des surfaces inondables et des risques***

-

### **Atlas cartographique**



Direction Régionale de l'Environnement, de l'Aménagement et du Logement  
OCCITANIE

PRÉFET  
DE LA RÉGION  
OCCITANIE

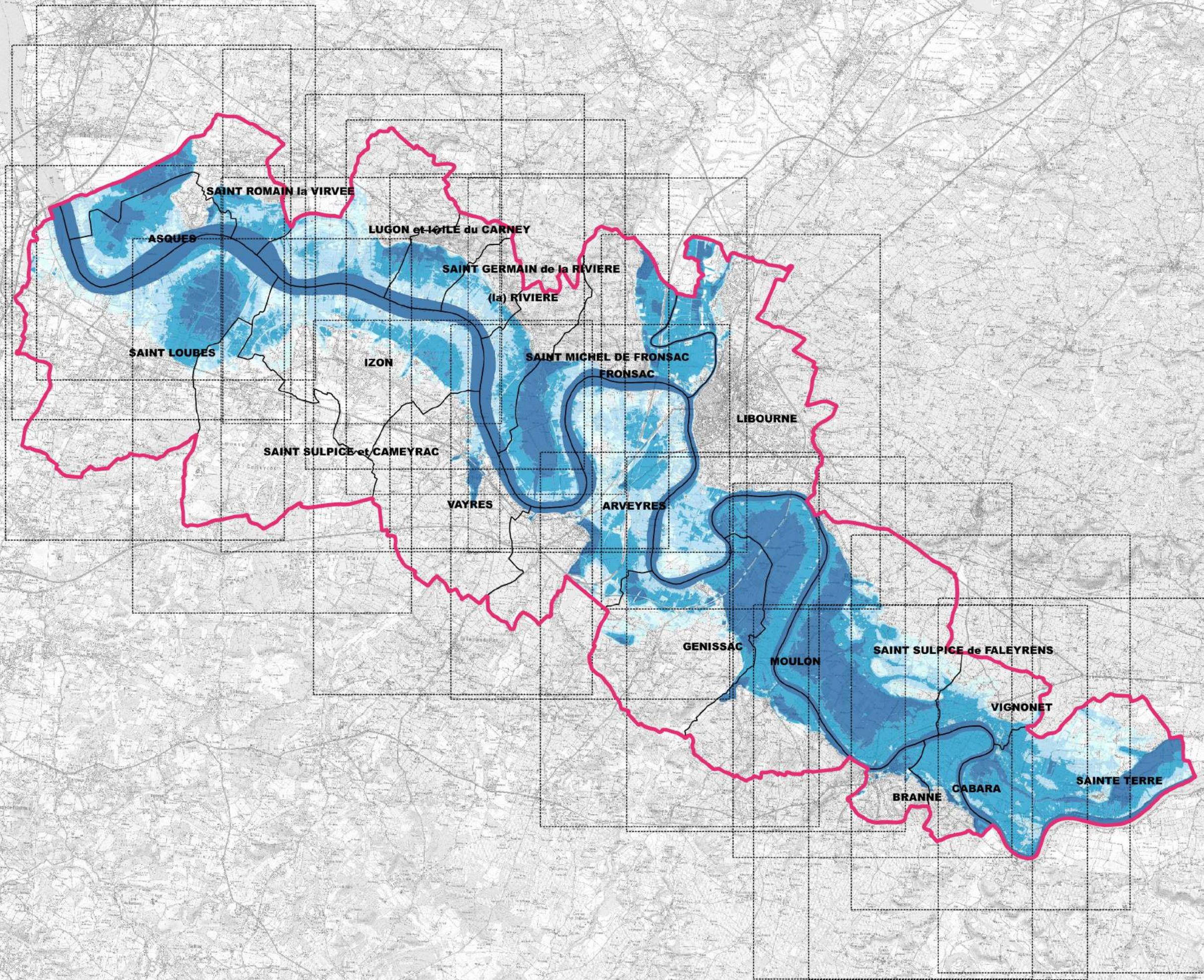

**Légende**

-  Limite communales
-  Limite du TRI de Libourne
-  Calpinage
-  Hauteurs d'eau entre 0 et 0,5m
-  Hauteurs d'eau entre 0,5 et 1m
-  Hauteurs d'eau entre 1 et 2m
-  Hauteurs d'eau supérieures à 2m



PRÉFET  
DE LA GIRONDE

TERRITOIRE A RISQUE D'INONDATION (TRI) - SECTEUR DE LIBOURNE  
CARTES DES SURFACES INONDABLES - TYPE : DEBOREMENT DE COURS D'EAU  
CARTES DES HAUTEURS D'EAU - EVENEMENT DE FORTE PROBABILITE

Source des données :  
Fond cartographique : Scan 25 BDCarto IGN 2013

Réalisation : CEREMA/DTerSO/LRB/GERE

Afaires N° : 17332625







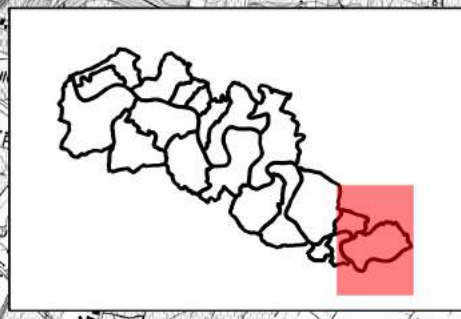
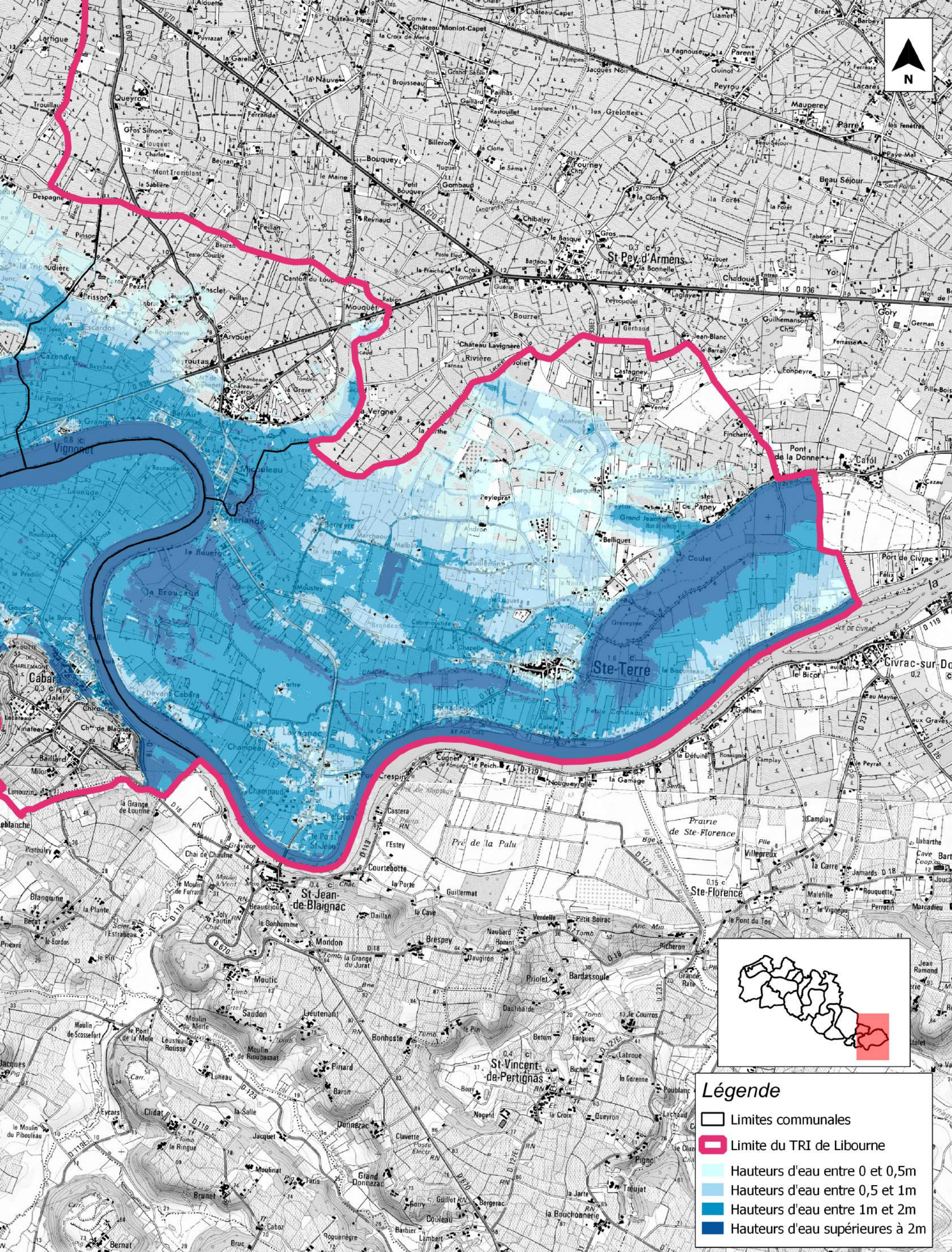

Date : Août 2014

Echelle : 1/90 000



**Légende**

-  Limites communales
-  Limite du TRI de Libourne
-  Hauteurs d'eau entre 0 et 0,5m
-  Hauteurs d'eau entre 0,5 et 1m
-  Hauteurs d'eau entre 1m et 2m
-  Hauteurs d'eau supérieures à 2m



PRÉFET DE LA GIRONDE

**TERRITOIRE A RISQUE D'INONDATION (TRI) - SECTEUR DE LIBOURNE**  
**CARTES DES SURFACES INONDABLES - TYPE : DEBOREMENT DE COURS D'EAU**  
**CARTES DES HAUTEURS D'EAU - EVENEMENT DE FORTE PROBABILITE**

Source des données :  
 Fond cartographique : SCAN 25 BDCarto  
 IGN 2013  
 Réalisation : CEREMA/DterSO/LRB/GERE







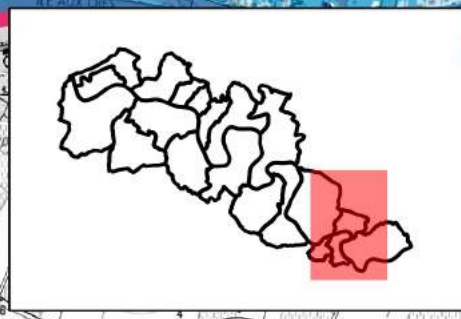
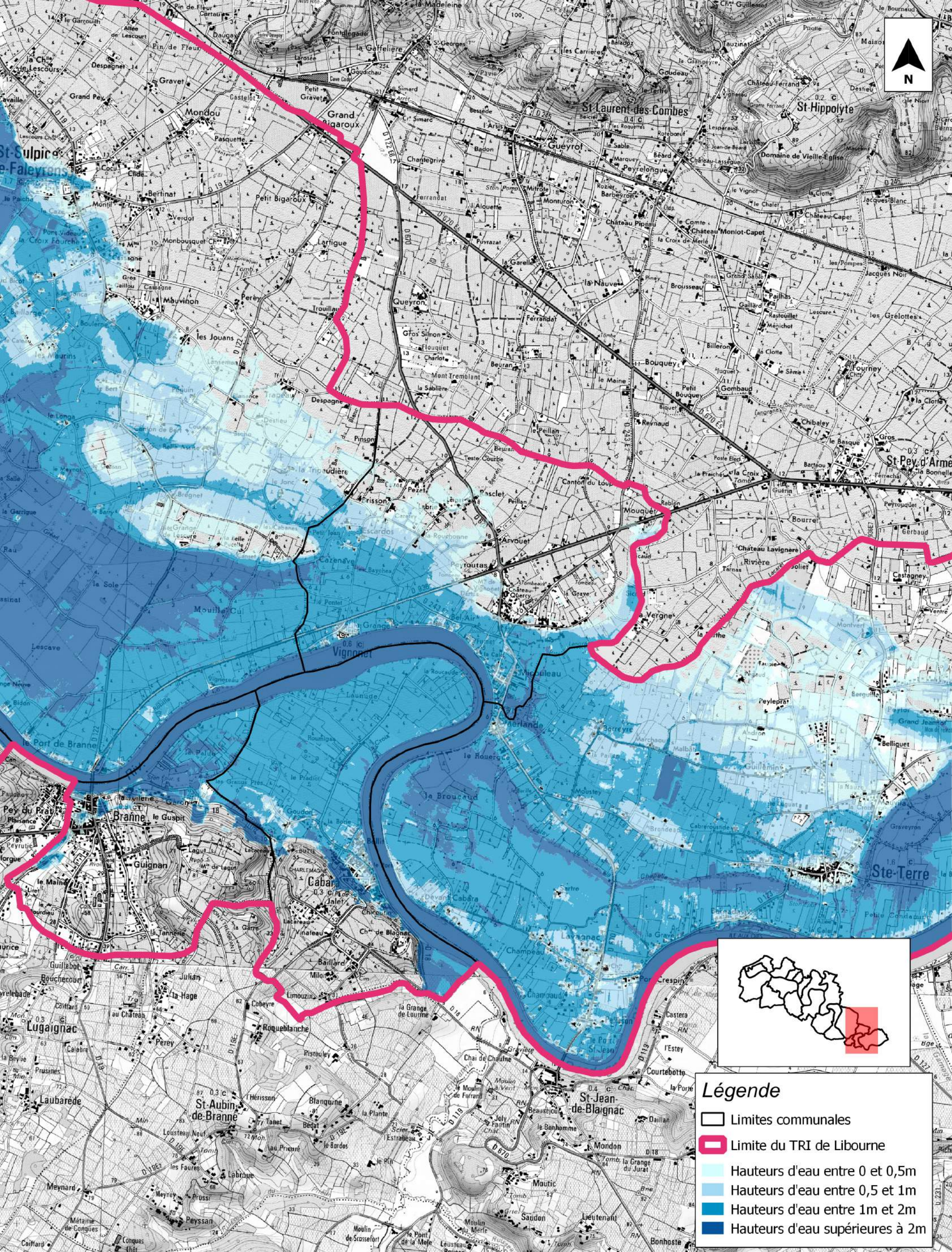

Affaire N° : 17332625

Date : Août 2014 Echelle : 1/25000



**Légende**

-  Limites communales
-  Limite du TRI de Libourne
-  Hauteurs d'eau entre 0 et 0,5m
-  Hauteurs d'eau entre 0,5 et 1m
-  Hauteurs d'eau entre 1m et 2m
-  Hauteurs d'eau supérieures à 2m



PRÉFET  
DE LA GIRONDE

**TERRITOIRE A RISQUE D'INONDATION (TRI) - SECTEUR DE LIBOURNE**  
**CARTES DES SURFACES INONDABLES - TYPE : DEBOREMENT DE COURS D'EAU**  
**CARTES DES HAUTEURS D'EAU - EVENEMENT DE FORTE PROBABILITE**

Source des données :  
 Fond cartographique: SCAN 25 BDCarto  
 IGN 2013  
 Réalisation: CEREMA/DTerSO/LRB/GERE







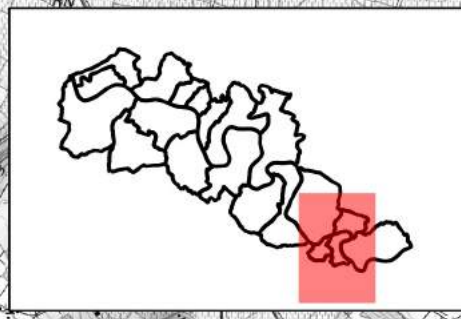
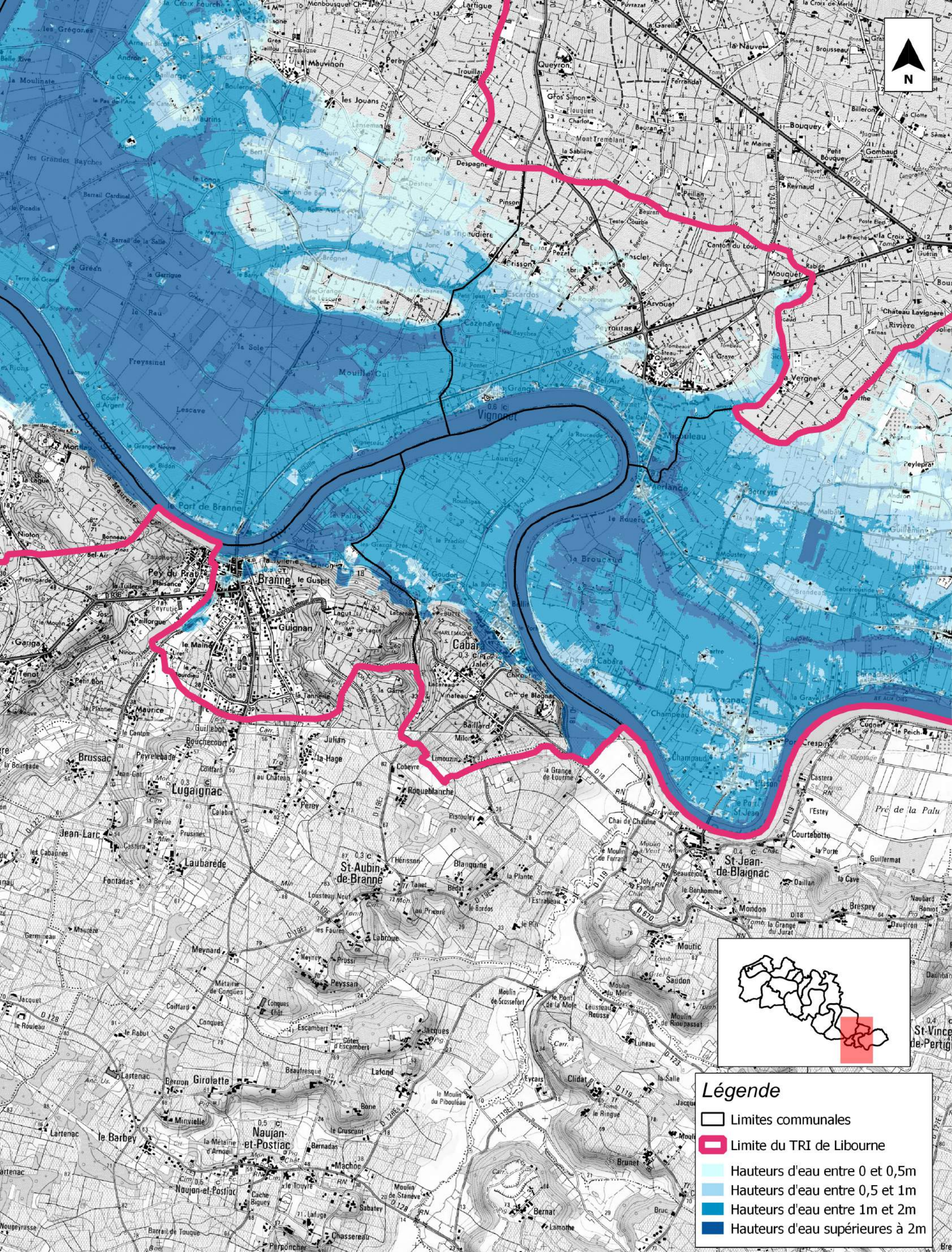

Affaire N° : 17332625

Date : Août 2014

Echelle : 1/25000



**Légende**

-  Limites communales
-  Limite du TRI de Libourne
-  Hauteurs d'eau entre 0 et 0,5m
-  Hauteurs d'eau entre 0,5 et 1m
-  Hauteurs d'eau entre 1m et 2m
-  Hauteurs d'eau supérieures à 2m



PRÉFET  
DE LA GIRONDE

**TERRITOIRE A RISQUE D'INONDATION (TRI) - SECTEUR DE LIBOURNE**  
**CARTES DES SURFACES INONDABLES - TYPE : DEBOREMENT DE COURS D'EAU**  
**CARTES DES HAUTEURS D'EAU - EVENEMENT DE FORTE PROBABILITE**

Source des données :  
Fond cartographique: SCAN 25 BDCarto  
IGN 2013  
Réalisation: CEREMA/DterSQ/LRB/GERE



Affaire N° : 17332625

Date : Août 2014

Echelle : 1/25000

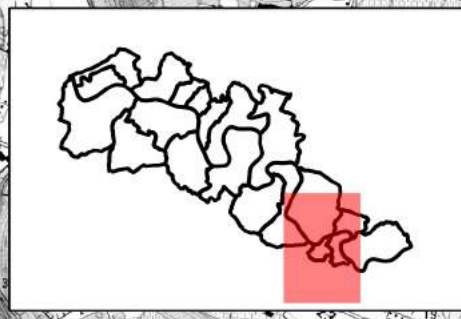
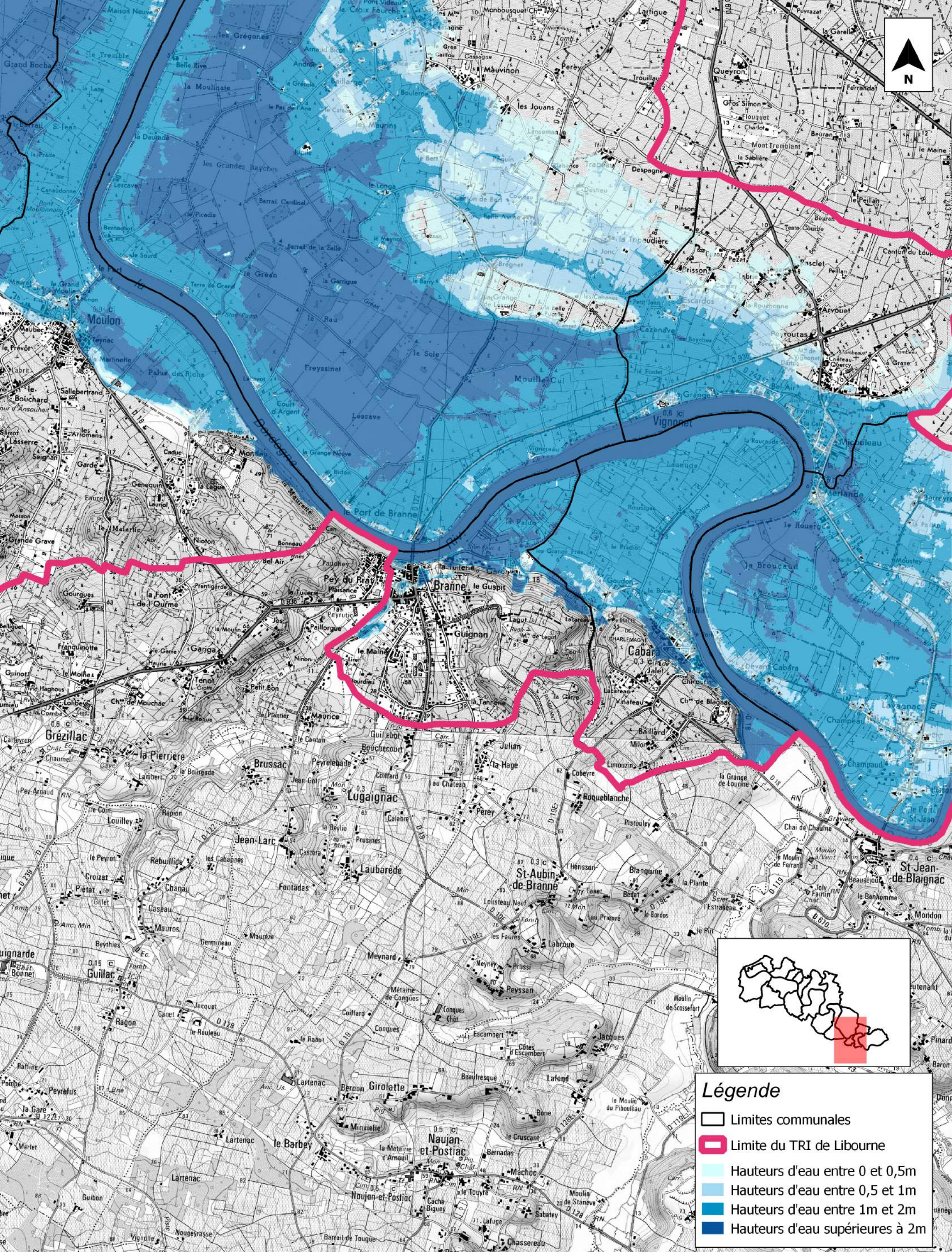

**Légende**

- Limites communales
- Limite du TRI de Libourne
- Hauteurs d'eau entre 0 et 0,5m
- Hauteurs d'eau entre 0,5 et 1m
- Hauteurs d'eau entre 1m et 2m
- Hauteurs d'eau supérieures à 2m



PRÉFET DE LA GIRONDE

**TERRITOIRE A RISQUE D'INONDATION (TRI) - SECTEUR DE LIBOURNE**  
**CARTES DES SURFACES INONDABLES - TYPE : DEBOREMENT DE COURS D'EAU**  
**CARTES DES HAUTEURS D'EAU - EVENEMENT DE FORTE PROBABILITE**

Source des données : Fond cartographique: SCAN 25 BDCarto IGN 2013  
 Réalisation: CEREMA/DterSO/LRB/GERE







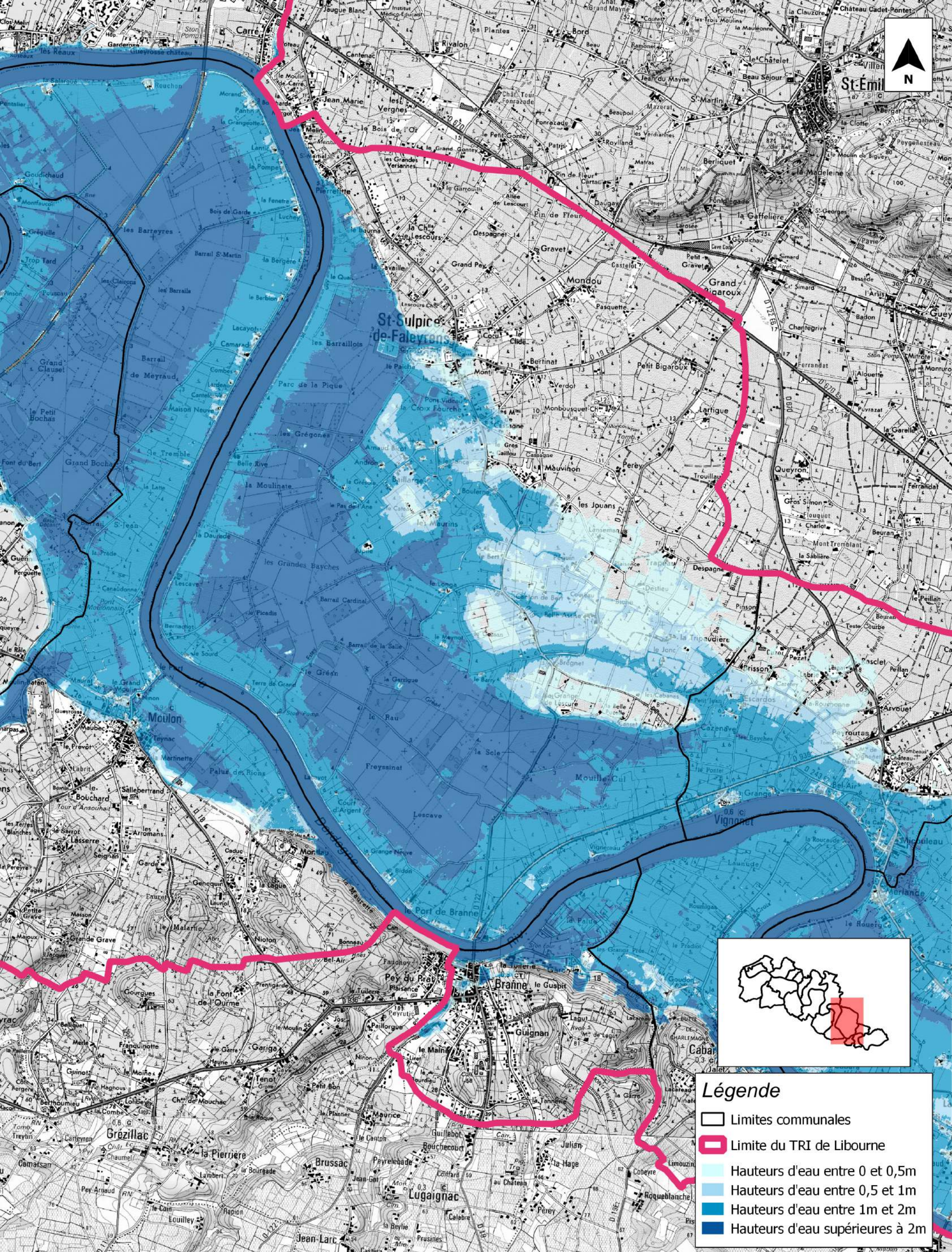

Affaire N° : 17332625

Date : Août 2014      Echelle : 1/25000



**Légende**

-  Limites communales
-  Limite du TRI de Libourne
-  Hauteurs d'eau entre 0 et 0,5m
-  Hauteurs d'eau entre 0,5 et 1m
-  Hauteurs d'eau entre 1m et 2m
-  Hauteurs d'eau supérieures à 2m



PRÉFET DE LA GIRONDE

**TERRITOIRE A RISQUE D'INONDATION (TRI) - SECTEUR DE LIBOURNE**  
**CARTES DES SURFACES INONDABLES - TYPE : DEBOREMENT DE COURS D'EAU**  
**CARTES DES HAUTEURS D'EAU - EVENEMENT DE FORTE PROBABILITE**

Source des données :  
 Fond cartographique: SCAN 25 BDCarto  
 IGN 2013  
 Réalisation: CEREMA/DterSQ/LRB/GERE







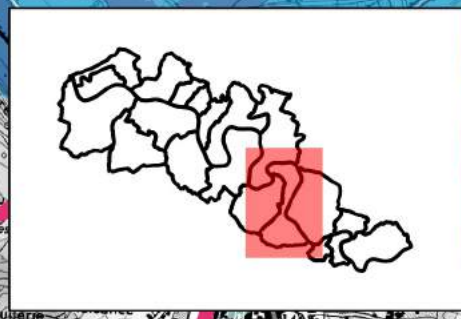
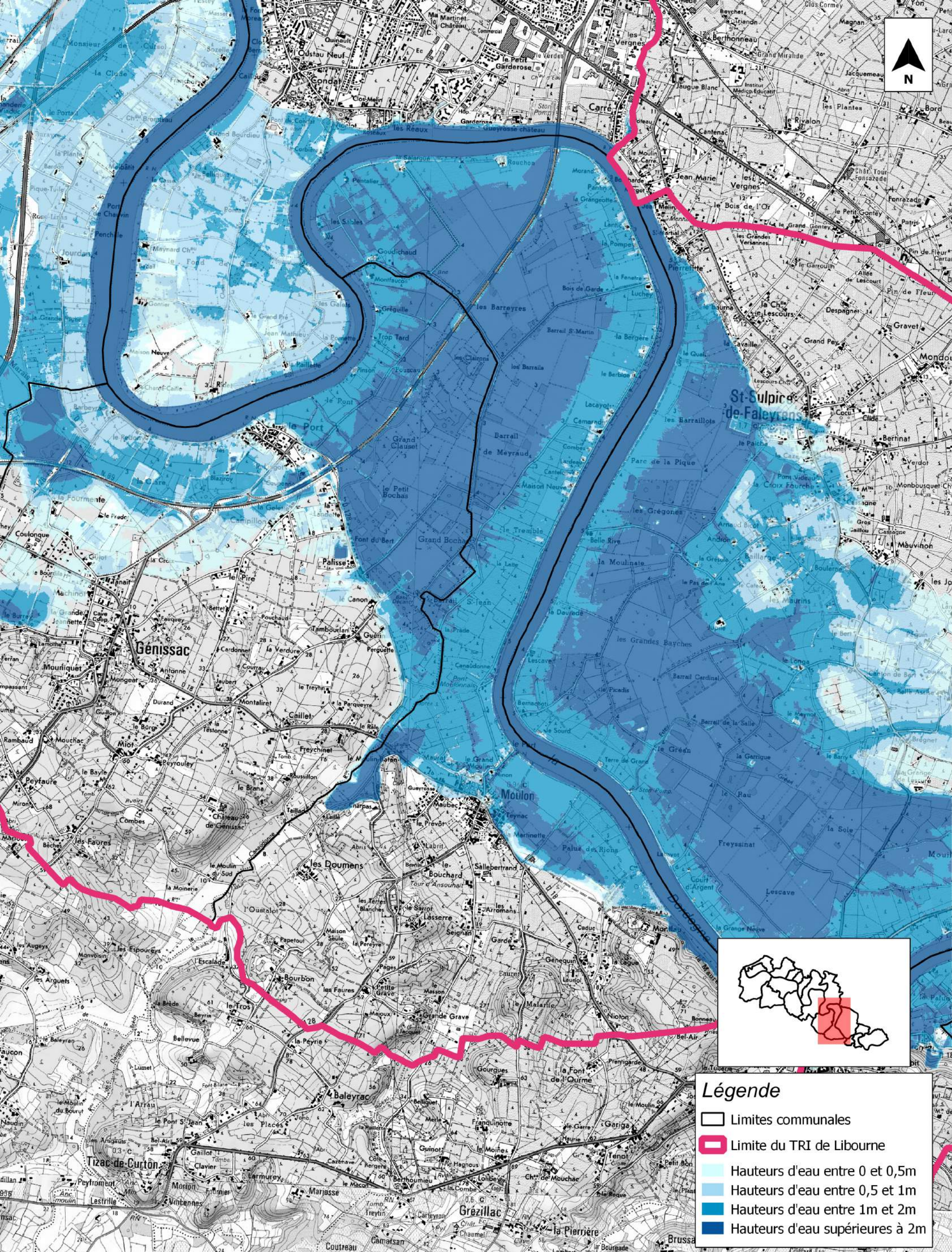

Affaire N° : 1733Z625

Date : Août 2014

Echelle : 1/25000



**Légende**

-  Limites communales
-  Limite du TRI de Libourne
-  Hauteurs d'eau entre 0 et 0,5m
-  Hauteurs d'eau entre 0,5 et 1m
-  Hauteurs d'eau entre 1m et 2m
-  Hauteurs d'eau supérieures à 2m



**TERRITOIRE A RISQUE D'INONDATION (TRI) - SECTEUR DE LIBOURNE**  
**CARTES DES SURFACES INONDABLES - TYPE : DEBOREMENT DE COURS D'EAU**  
**CARTES DES HAUTEURS D'EAU - EVENEMENT DE FORTE PROBABILITE**

Source des données :  
 Fond cartographique: SCAN 25 BDCarto  
 IGN 2013  
 Réalisation: CEREMA/DTerSO/LRB/GERE



Affaire N° : 17332625





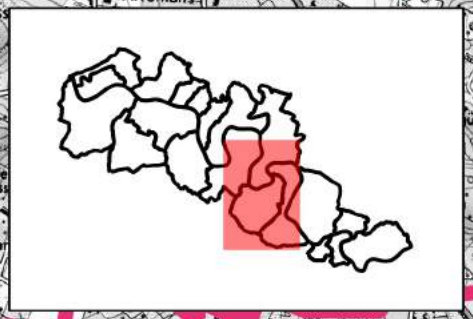
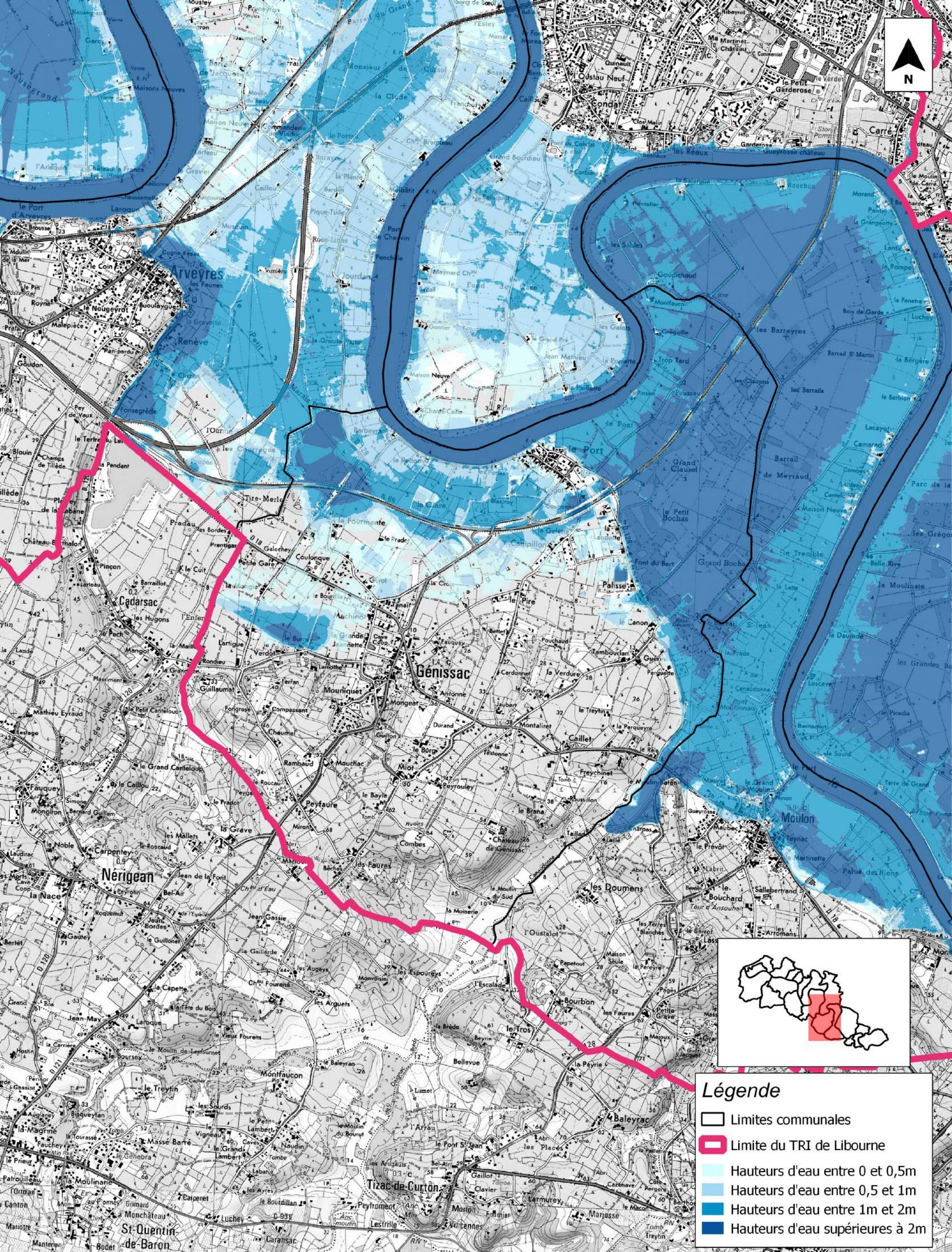

Date : Août 2014

Echelle : 1/25000





**Légende**

-  Limites communales
-  Limite du TRI de Libourne
-  Hauteurs d'eau entre 0 et 0,5m
-  Hauteurs d'eau entre 0,5 et 1m
-  Hauteurs d'eau entre 1m et 2m
-  Hauteurs d'eau supérieures à 2m



PRÉFET DE LA GIRONDE

**TERRITOIRE A RISQUE D'INONDATION (TRI) - SECTEUR DE LIBOURNE**  
**CARTES DES SURFACES INONDABLES - TYPE : DEBOREMENT DE COURS D'EAU**  
**CARTES DES HAUTEURS D'EAU - EVENEMENT DE FORTE PROBABILITE**

Source des données :  
 Fond cartographique: SCAN 25 BDCarto  
 IGN 2013  
 Réalisation: CEREMA/DTerSO/LRB/GERE







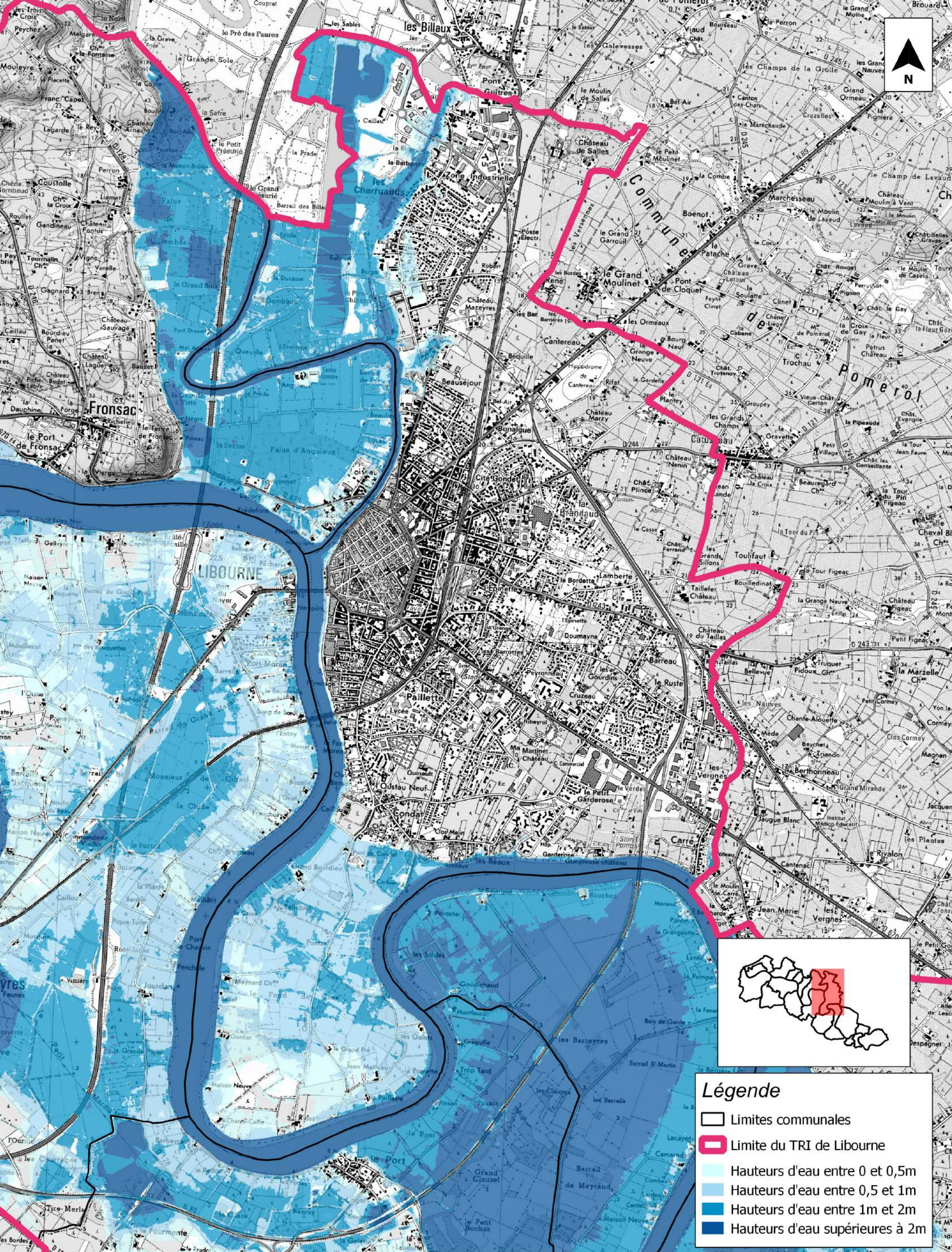

Affaire N° : 17332625

Date : Août 2014

Echelle : 1/25000



**Légende**

-  Limites communales
-  Limite du TRI de Libourne
-  Hauteurs d'eau entre 0 et 0,5m
-  Hauteurs d'eau entre 0,5 et 1m
-  Hauteurs d'eau entre 1m et 2m
-  Hauteurs d'eau supérieures à 2m



**TERRITOIRE A RISQUE D'INONDATION (TRI) - SECTEUR DE LIBOURNE**  
**CARTES DES SURFACES INONDABLES - TYPE : DEBOREMENT DE COURS D'EAU**  
**CARTES DES HAUTEURS D'EAU - EVENEMENT DE FORTE PROBABILITE**

Source des données :  
 Fond cartographique: SCAN 25 BDCarto  
 IGN 2013  
 Réalisation: CEREMA/DTerSO/LRB/GERE



Affaire N° : 17332625

Date : Août 2014

Echelle : 1/25000

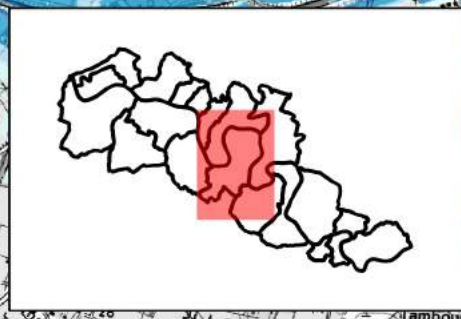
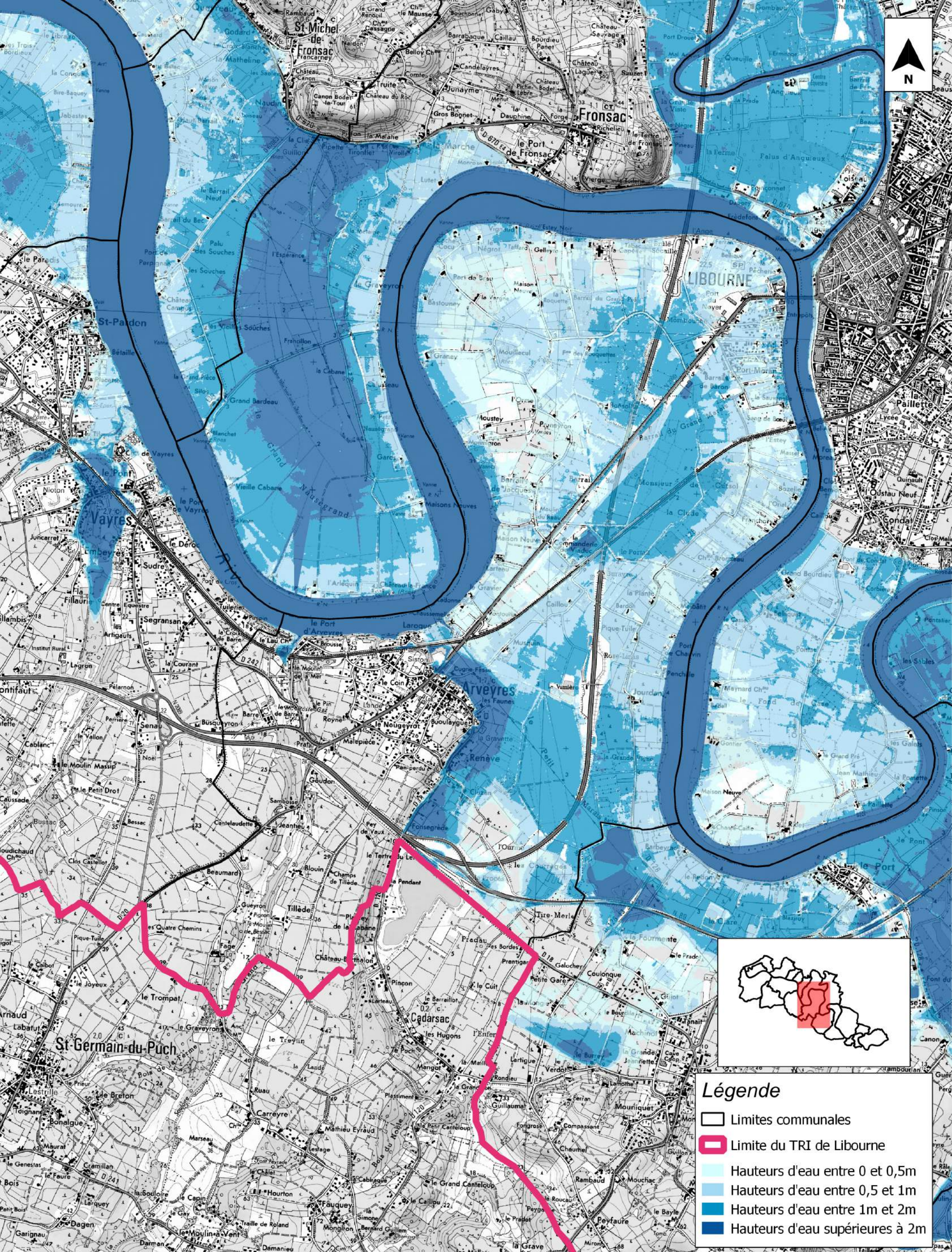

- Légende**
- Limites communales
  - Limite du TRI de Libourne
  - Hauteurs d'eau entre 0 et 0,5m
  - Hauteurs d'eau entre 0,5 et 1m
  - Hauteurs d'eau entre 1m et 2m
  - Hauteurs d'eau supérieures à 2m



**TERRITOIRE A RISQUE D'INONDATION (TRI) - SECTEUR DE LIBOURNE**  
**CARTES DES SURFACES INONDABLES - TYPE : DEBOREMENT DE COURS D'EAU**  
**CARTES DES HAUTEURS D'EAU - EVENEMENT DE FORTE PROBABILITE**

Source des données :  
Fond cartographique: SCAN 25 BDCarto  
IGN 2013  
Réalisation: CEREMA/DterSO/LRB/GERE







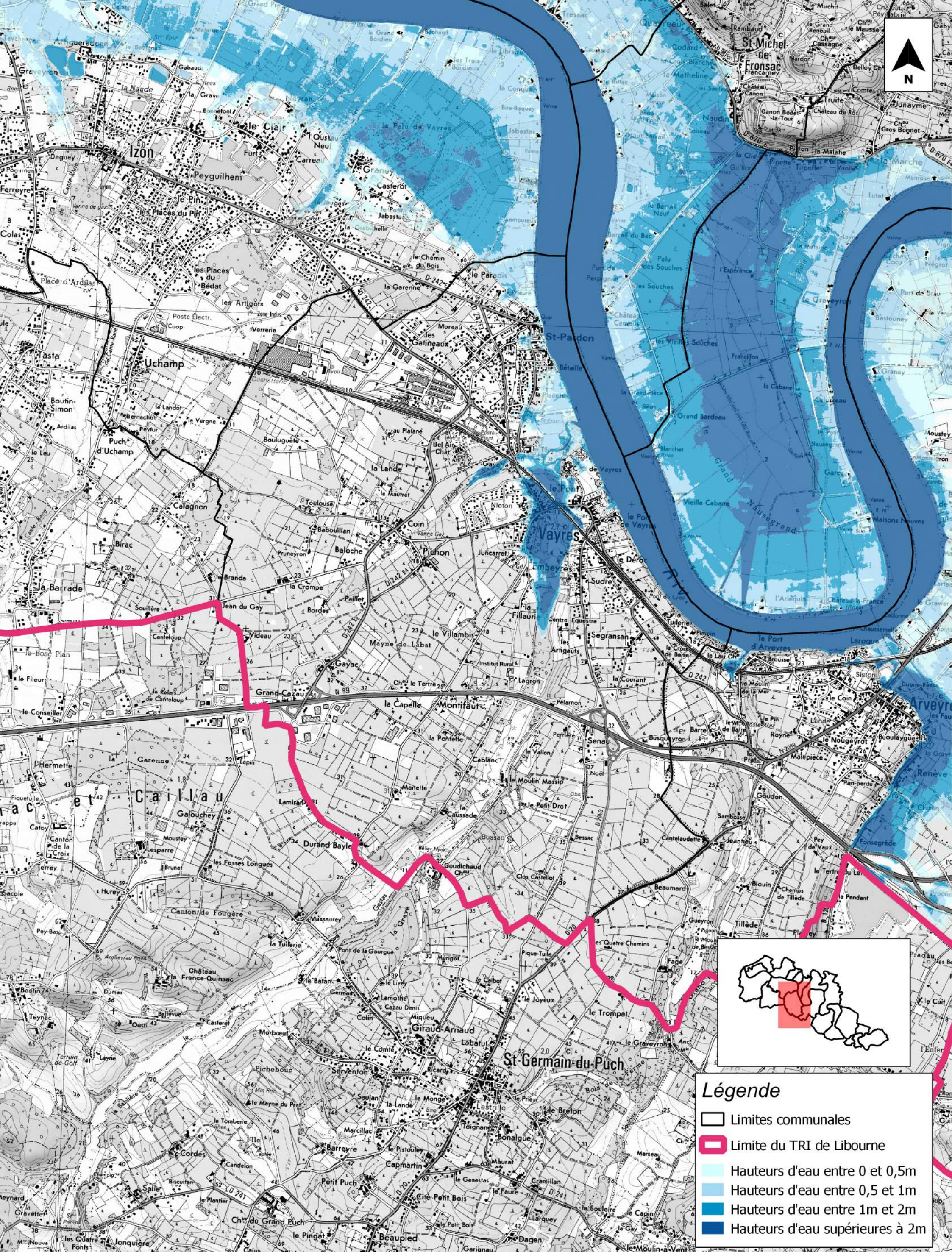

Affaire N° : 17332625

Date : Août 2014

Echelle : 1/25000



- Légende**
-  Limites communales
  -  Limite du TRI de Libourne
  -  Hauteurs d'eau entre 0 et 0,5m
  -  Hauteurs d'eau entre 0,5 et 1m
  -  Hauteurs d'eau entre 1m et 2m
  -  Hauteurs d'eau supérieures à 2m



PRÉFET  
DE LA GIRONDE

**TERRITOIRE A RISQUE D'INONDATION (TRI) - SECTEUR DE LIBOURNE**  
**CARTES DES SURFACES INONDABLES - TYPE : DEBOREMENT DE COURS D'EAU**  
**CARTES DES HAUTEURS D'EAU - EVENEMENT DE FORTE PROBABILITE**

Source des données :  
 Fond cartographique: SCAN 25 BDCarto  
 IGN 2013  
 Réalisation: CEREMA/DTerSO/LRB/GERE







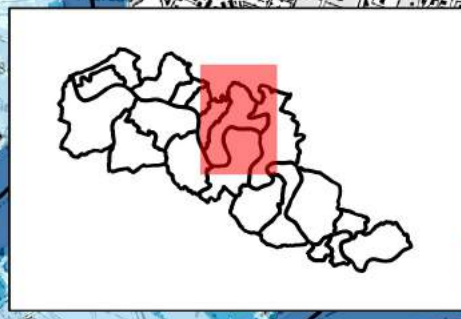
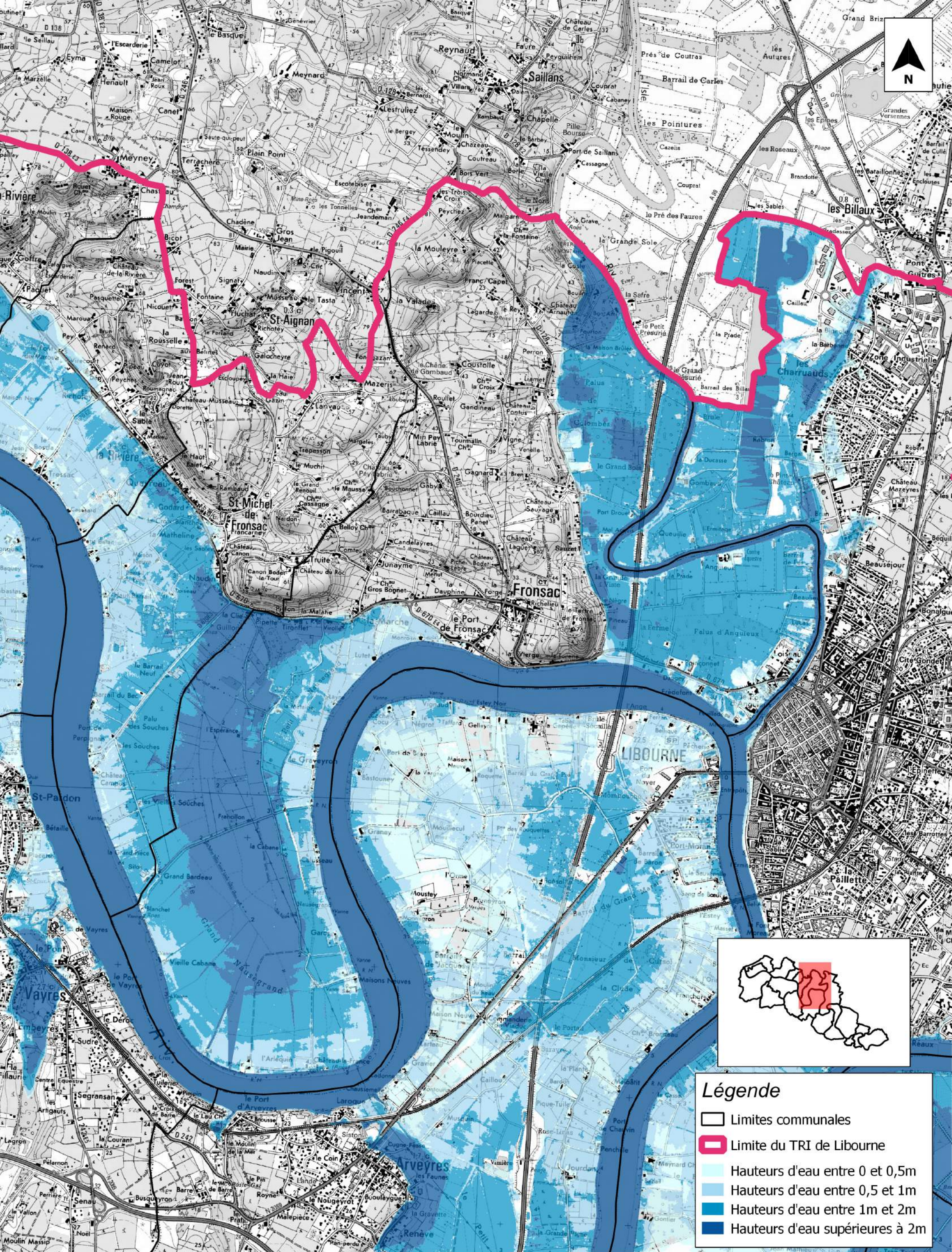

Affaire N° : 17332625

Date : Août 2014

Echelle : 1/25000



**Légende**

-  Limites communales
-  Limite du TRI de Libourne
-  Hauteurs d'eau entre 0 et 0,5m
-  Hauteurs d'eau entre 0,5 et 1m
-  Hauteurs d'eau entre 1m et 2m
-  Hauteurs d'eau supérieures à 2m



PRÉFET  
DE LA GIRONDE

**TERRITOIRE A RISQUE D'INONDATION (TRI) - SECTEUR DE LIBOURNE**  
**CARTES DES SURFACES INONDABLES - TYPE : DEBOREMENT DE COURS D'EAU**  
**CARTES DES HAUTEURS D'EAU - EVENEMENT DE FORTE PROBABILITE**

Source des données :  
Fond cartographique: SCAN 25 BDCarto  
IGN 2013  
Réalisation: CEREMA/DTerSOLRB/GERE







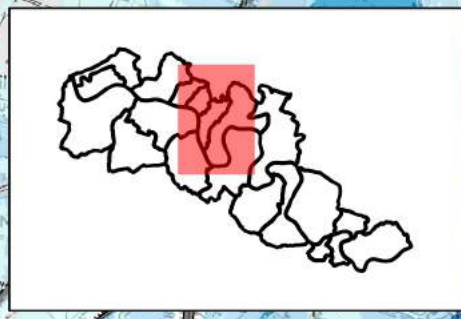
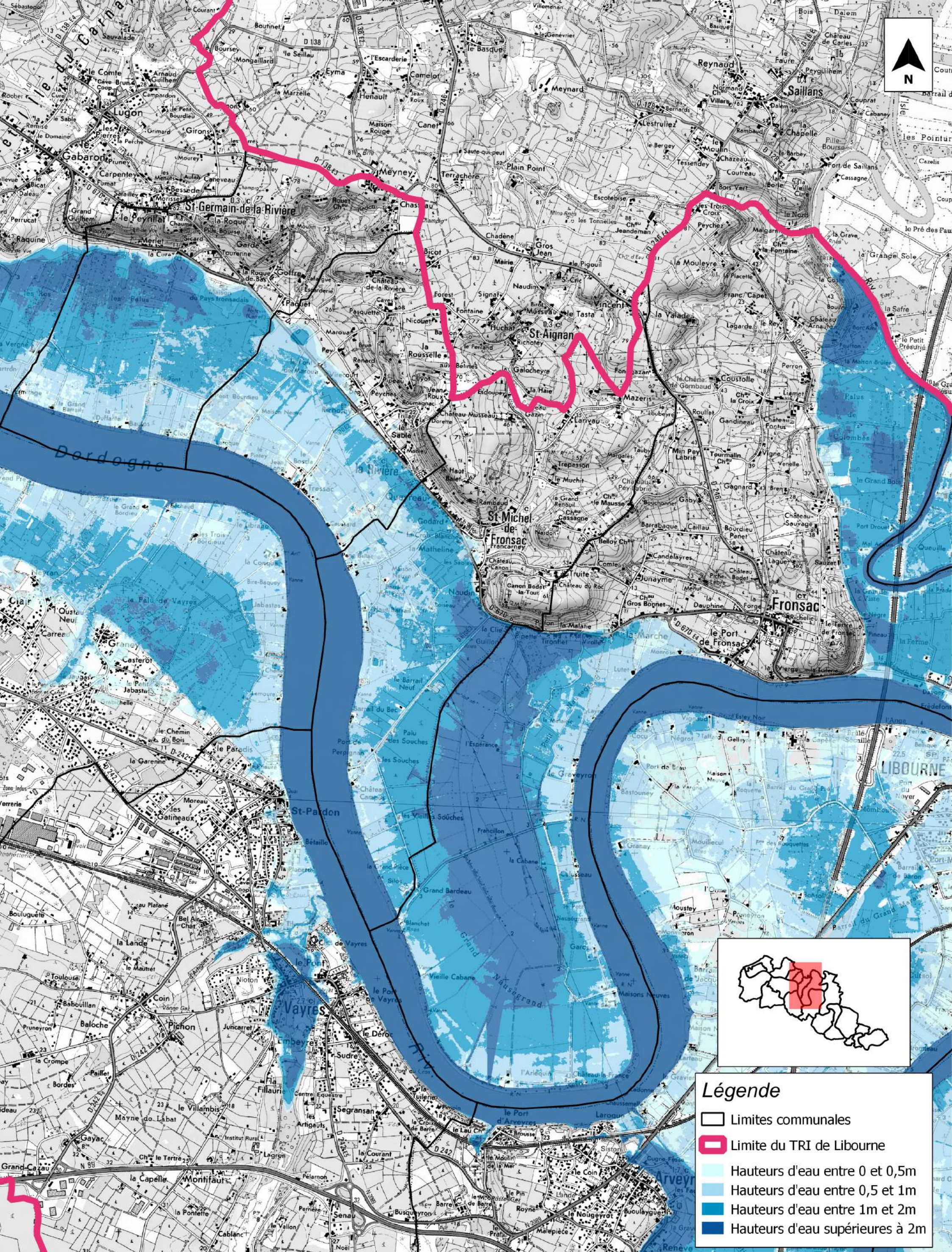

Affaire N° : 17332625

Date : Août 2014

Echelle : 1/25000



**Légende**

-  Limites communales
-  Limite du TRI de Libourne
-  Hauteurs d'eau entre 0 et 0,5m
-  Hauteurs d'eau entre 0,5 et 1m
-  Hauteurs d'eau entre 1m et 2m
-  Hauteurs d'eau supérieures à 2m



PRÉFET DE LA GIRONDE

**TERRITOIRE A RISQUE D'INONDATION (TRI) - SECTEUR DE LIBOURNE**  
**CARTES DES SURFACES INONDABLES - TYPE : DEBOREMENT DE COURS D'EAU**  
**CARTES DES HAUTEURS D'EAU - EVENEMENT DE FORTE PROBABILITE**

Source des données :  
 Fond cartographique: SCAN 25 BDCarto  
 IGN 2013  
 Réalisation: CEREMA/DterSO/LRB/GERE



Affaire N° : 17332625

Date : Août 2014

Echelle : 1/25000

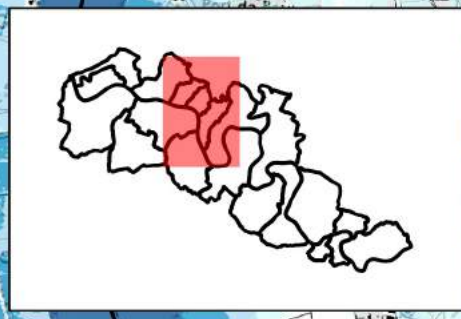
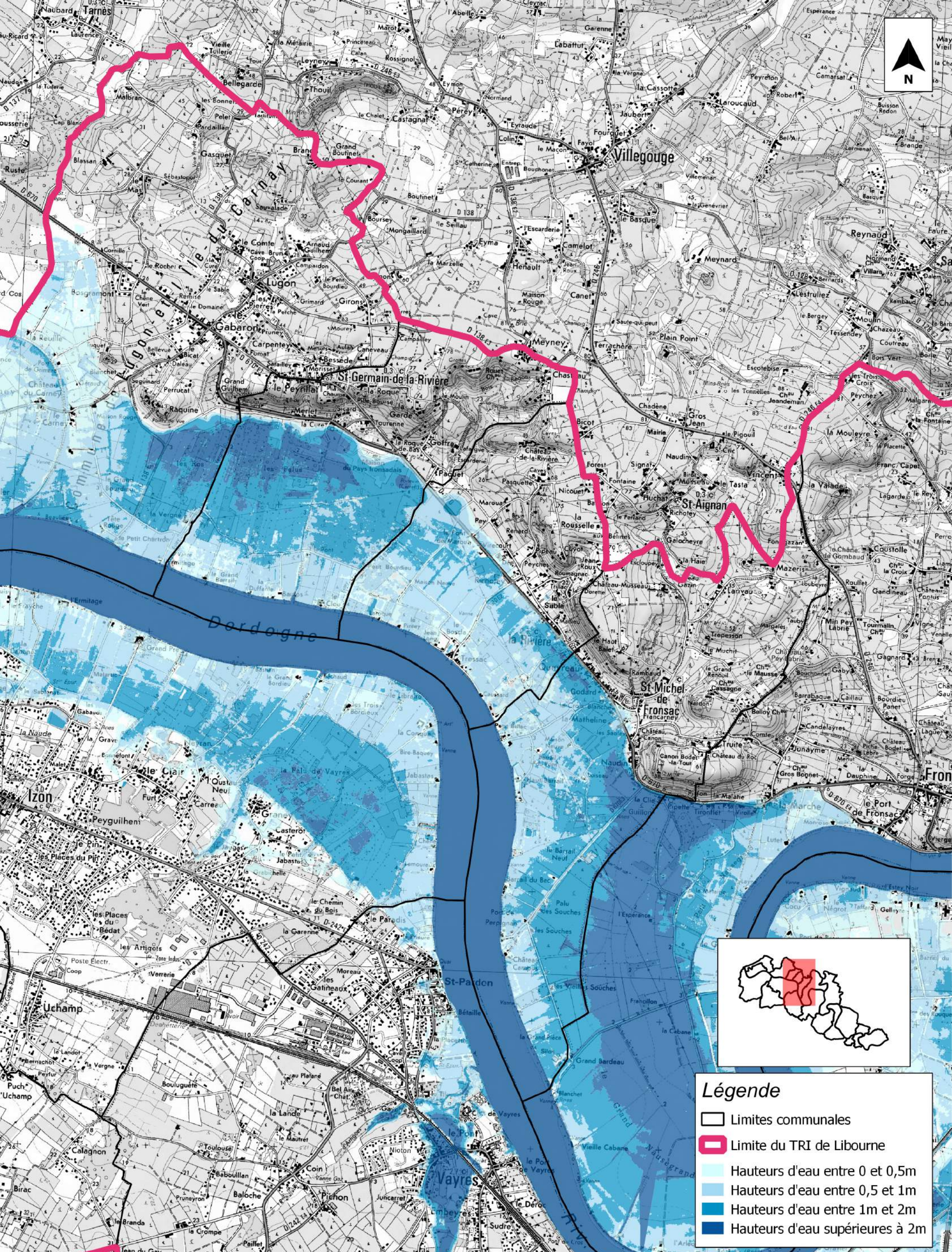

**Légende**

- Limites communales
- ▭ Limite du TRI de Libourne
- Hauteurs d'eau entre 0 et 0,5m
- Hauteurs d'eau entre 0,5 et 1m
- Hauteurs d'eau entre 1m et 2m
- Hauteurs d'eau supérieures à 2m



PRÉFET  
DE LA GIRONDE

**TERRITOIRE A RISQUE D'INONDATION (TRI) - SECTEUR DE LIBOURNE**  
**CARTES DES SURFACES INONDABLES - TYPE : DEBOREMENT DE COURS D'EAU**  
**CARTES DES HAUTEURS D'EAU - EVENEMENT DE FORTE PROBABILITE**

Source des données :  
Fond cartographique: SCAN 25 BDCarto  
IGN 2013  
Réalisation: CEREMA/DterSO/LRB/GERE



Affaire N° : 17332625

Date : Août 2014

Echelle : 1/25000

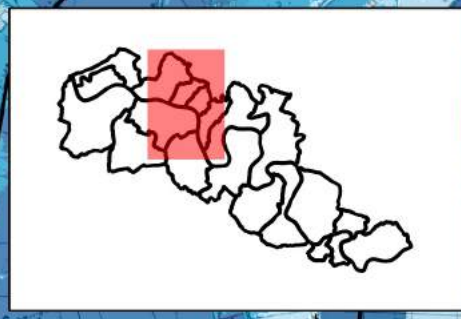
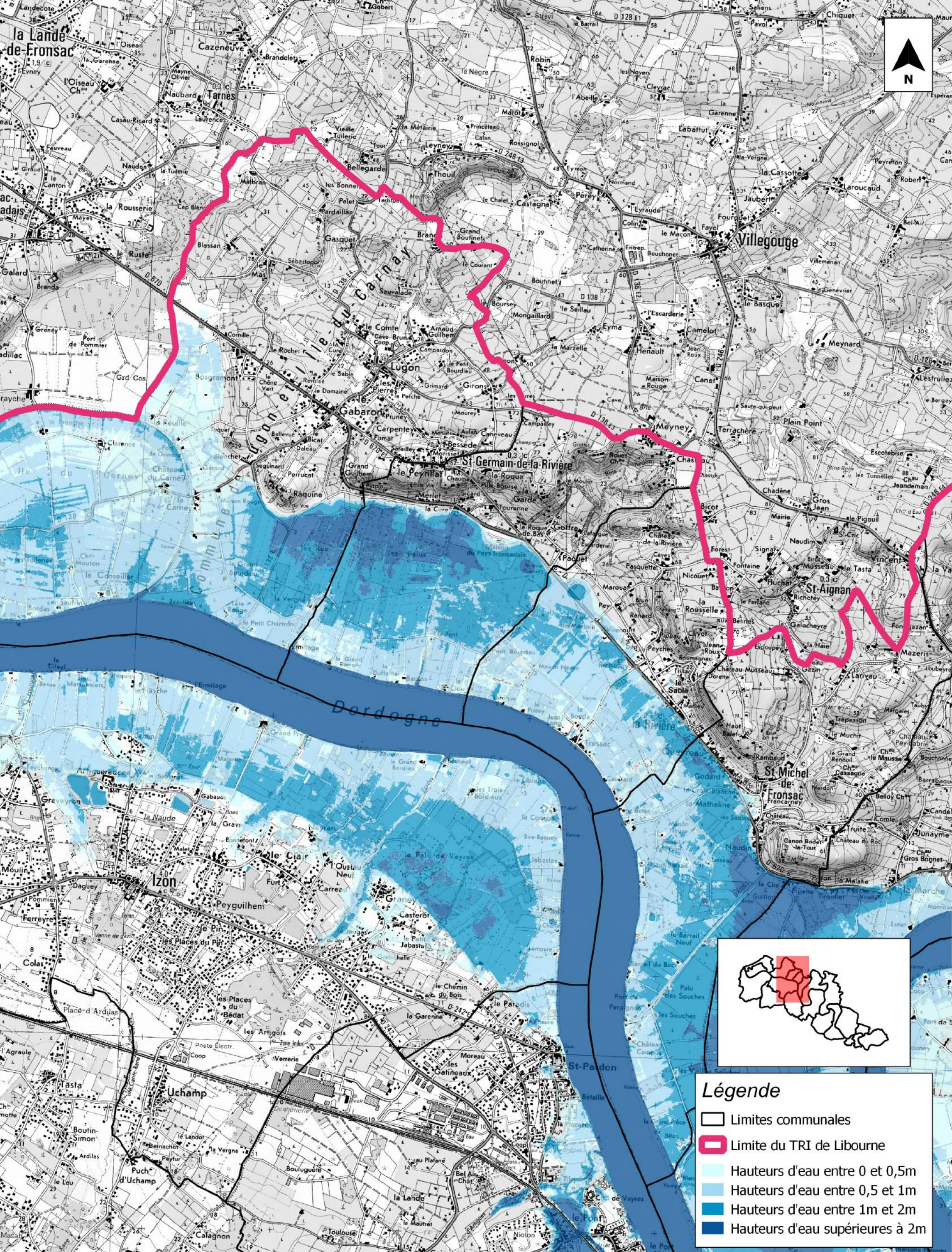

**Légende**

- Limites communales
- ▭ Limite du TRI de Libourne
- Hauteurs d'eau entre 0 et 0,5m
- Hauteurs d'eau entre 0,5 et 1m
- Hauteurs d'eau entre 1m et 2m
- Hauteurs d'eau supérieures à 2m



PRÉFET DE LA GIRONDE

**TERRITOIRE A RISQUE D'INONDATION (TRI) - SECTEUR DE LIBOURNE**  
**CARTES DES SURFACES INONDABLES - TYPE : DEBOREMENT DE COURS D'EAU**  
**CARTES DES HAUTEURS D'EAU - EVENEMENT DE FORTE PROBABILITE**

Source des données :  
Fond cartographique: SCAN 25 BDCarto  
IGN 2013  
Réalisation: CEREMA/DTerSO/LRB/GERE



Affaire N° : 17332625





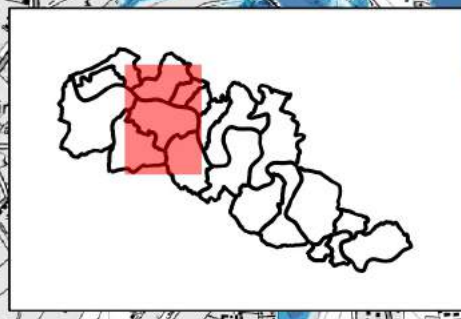
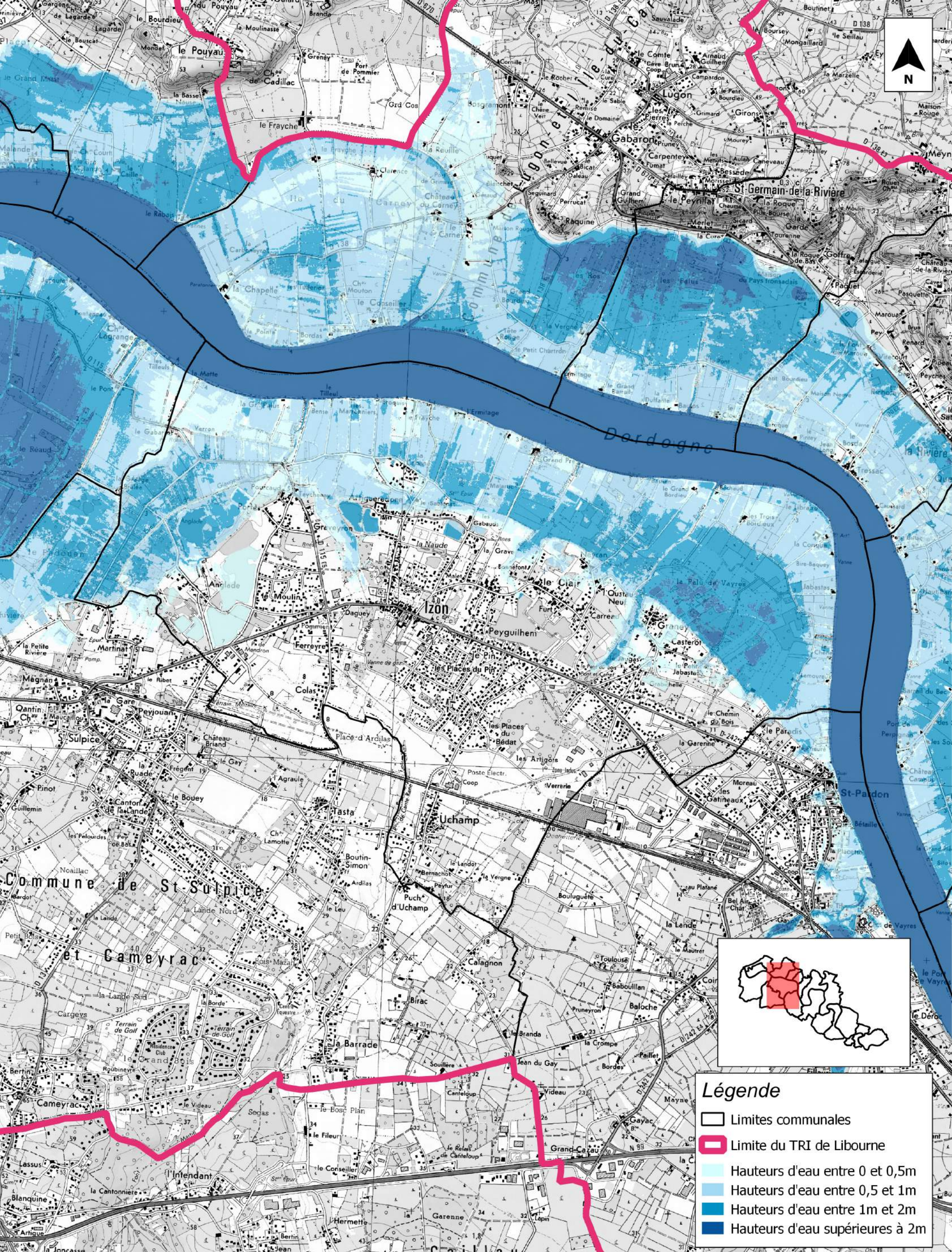

Date : Août 2014

Echelle : 1/25000





**Légende**

-  Limites communales
-  Limite du TRI de Libourne
-  Hauteurs d'eau entre 0 et 0,5m
-  Hauteurs d'eau entre 0,5 et 1m
-  Hauteurs d'eau entre 1m et 2m
-  Hauteurs d'eau supérieures à 2m



**TERRITOIRE A RISQUE D'INONDATION (TRI) - SECTEUR DE LIBOURNE**  
**CARTES DES SURFACES INONDABLES - TYPE : DEBOREMENT DE COURS D'EAU**  
**CARTES DES HAUTEURS D'EAU - EVENEMENT DE FORTE PROBABILITE**

Source des données :  
 Fond cartographique: SCAN 25 BDCarto  
 IGN 2013  
 Réalisation: CEREMA/DterSO/LRB/GERE







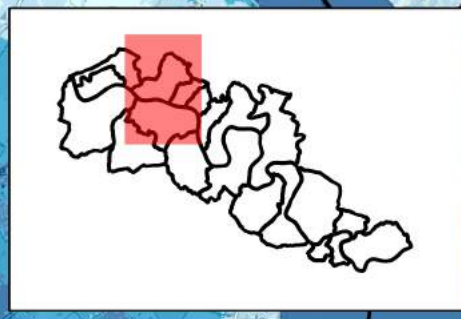
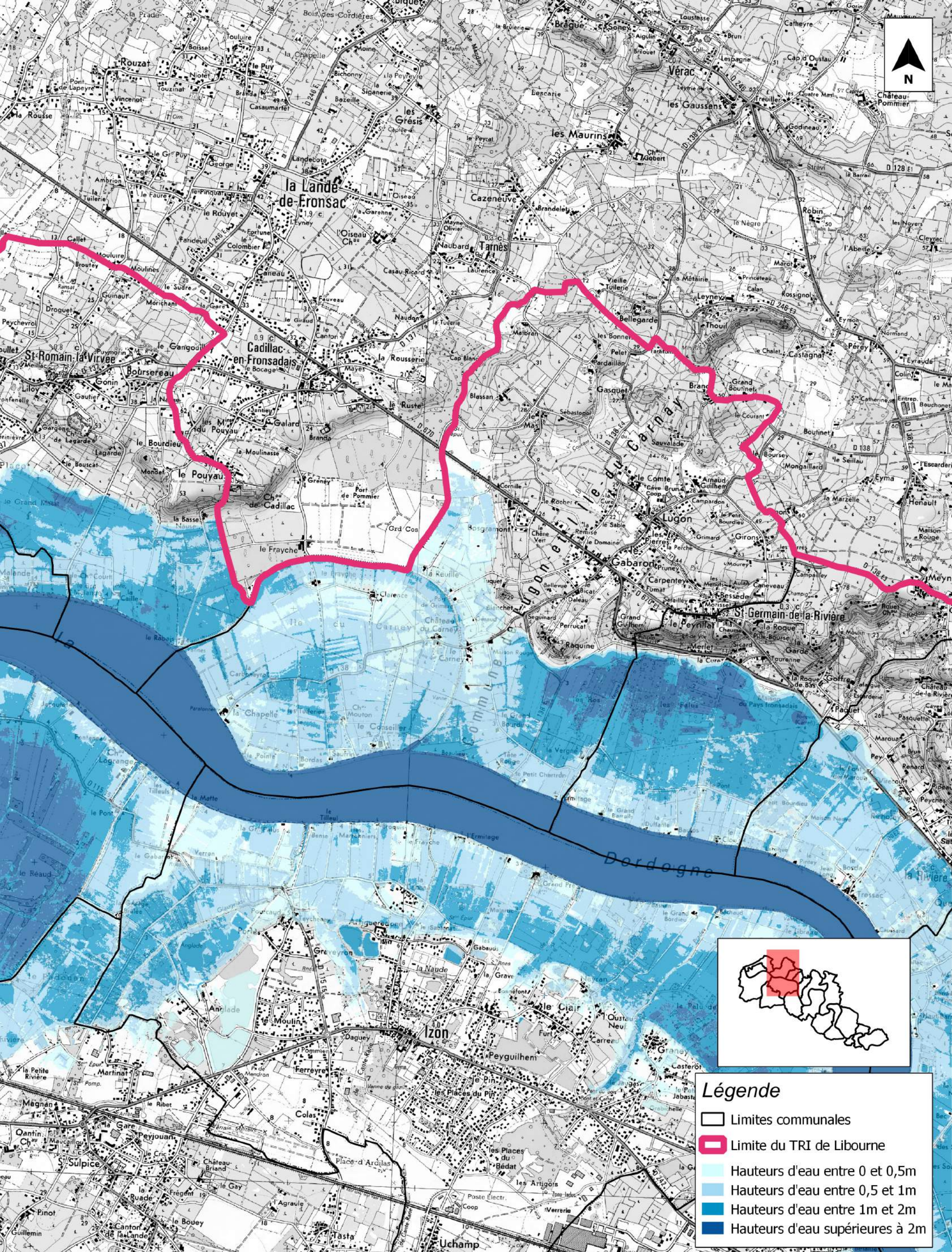

Affaire N° : 17332625

Date : Août 2014

Echelle : 1/25000



- Légende**
-  Limites communales
  -  Limite du TRI de Libourne
  -  Hauteurs d'eau entre 0 et 0,5m
  -  Hauteurs d'eau entre 0,5 et 1m
  -  Hauteurs d'eau entre 1m et 2m
  -  Hauteurs d'eau supérieures à 2m



PRÉFET  
DE LA GIRONDE

**TERRITOIRE A RISQUE D'INONDATION (TRI) - SECTEUR DE LIBOURNE**  
**CARTES DES SURFACES INONDABLES - TYPE : DEBOREMENT DE COURS D'EAU**  
**CARTES DES HAUTEURS D'EAU - EVENEMENT DE FORTE PROBABILITE**

Source des données :  
Fond cartographique: SCAN 25 BDCarto  
IGN 2013  
Réalisation: CEREMA/DTerSO/LRB/GERE



Affaire N° : 17332625

Date : Août 2014

Echelle : 1/25000

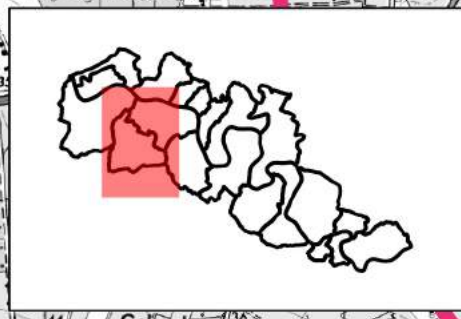
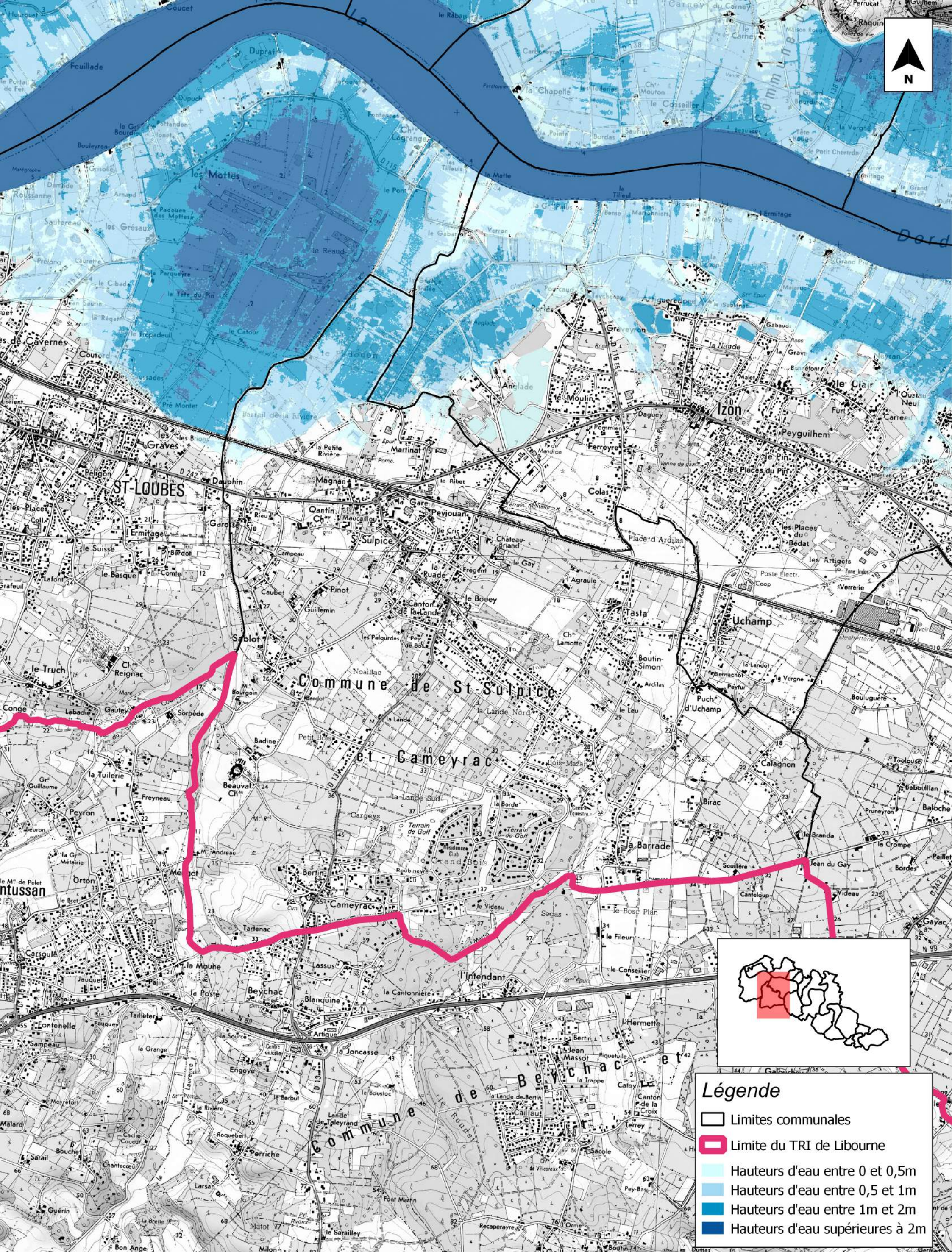

**Légende**

- Limites communales
- Limite du TRI de Libourne
- Hauteurs d'eau entre 0 et 0,5m
- Hauteurs d'eau entre 0,5 et 1m
- Hauteurs d'eau entre 1m et 2m
- Hauteurs d'eau supérieures à 2m



**TERRITOIRE A RISQUE D'INONDATION (TRI) - SECTEUR DE LIBOURNE**  
**CARTES DES SURFACES INONDABLES - TYPE : DEBOREMENT DE COURS D'EAU**  
**CARTES DES HAUTEURS D'EAU - EVENEMENT DE FORTE PROBABILITE**

Source des données :  
 Fond cartographique: SCAN 25 BDCarto  
 IGN 2013  
 Réalisation: CEREMA/DTerSO/LRB/GERE



Affaire N° : 17332625

Date : Août 2014

Echelle : 1/25000

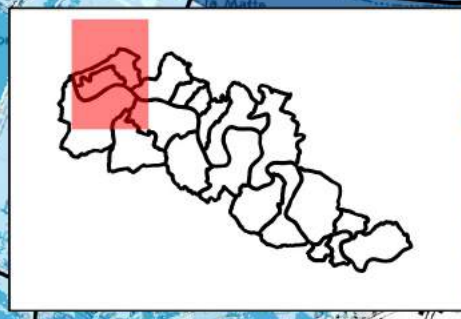
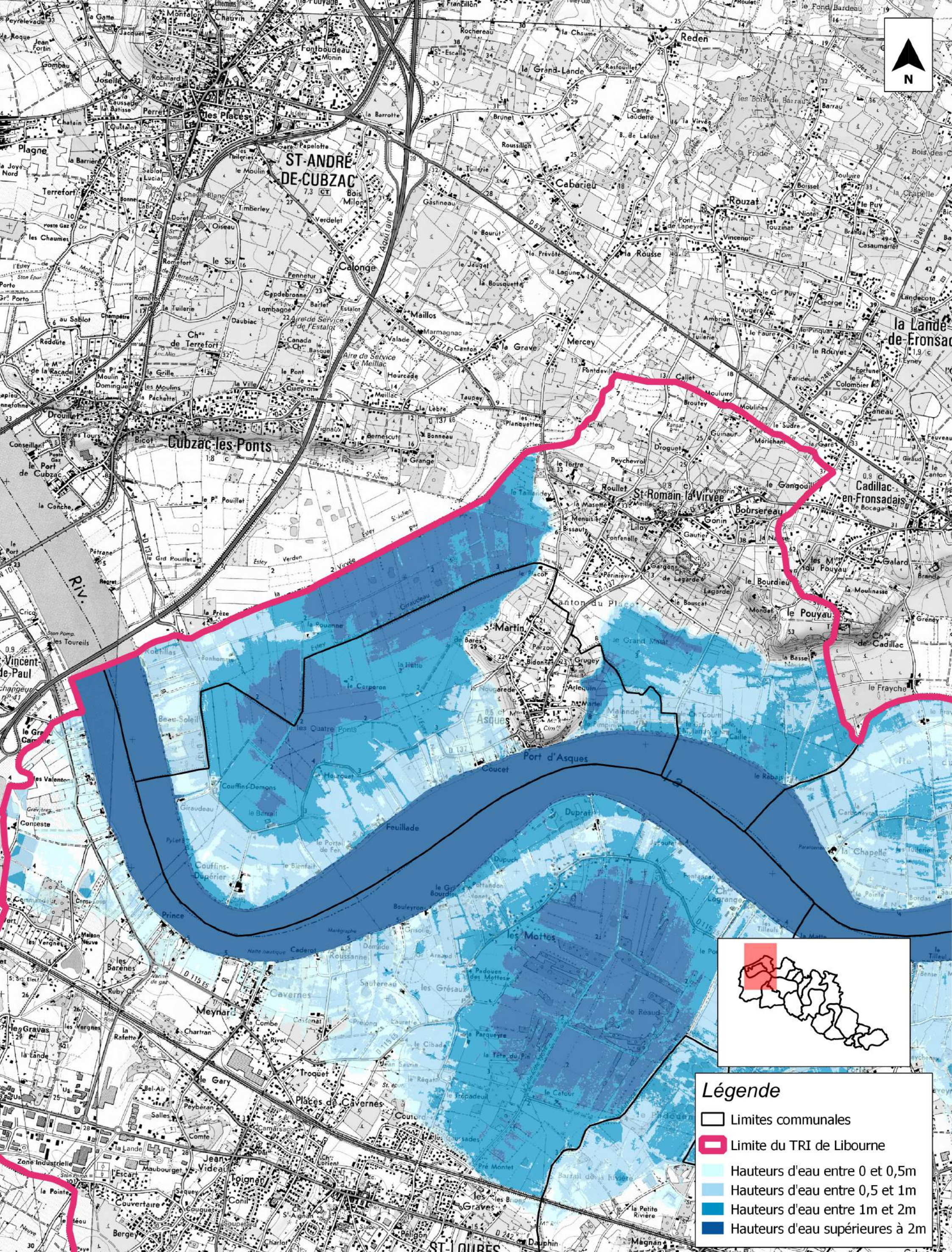

**Légende**

- Limites communales
- ▭ Limite du TRI de Libourne
- Hauteurs d'eau entre 0 et 0,5m
- Hauteurs d'eau entre 0,5 et 1m
- Hauteurs d'eau entre 1m et 2m
- Hauteurs d'eau supérieures à 2m



PRÉFET  
DE LA GIRONDE

**TERRITOIRE A RISQUE D'INONDATION (TRI) - SECTEUR DE LIBOURNE**  
**CARTES DES SURFACES INONDABLES - TYPE : DEBOREMENT DE COURS D'EAU**  
**CARTES DES HAUTEURS D'EAU - EVENEMENT DE FORTE PROBABILITE**

Source des données :  
Fond cartographique: SCAN 25 BDCarto  
IGN 2013  
Réalisation: CEREMA/DterSO/LRB/GERE



Affaire N° : 17332625

Date : Août 2014    Echelle : 1/25000

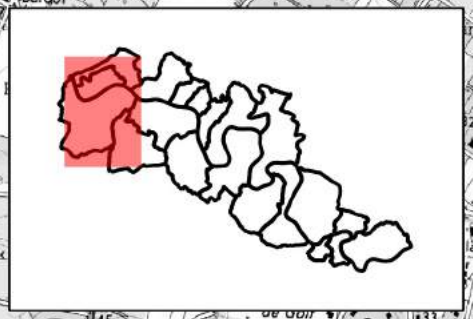
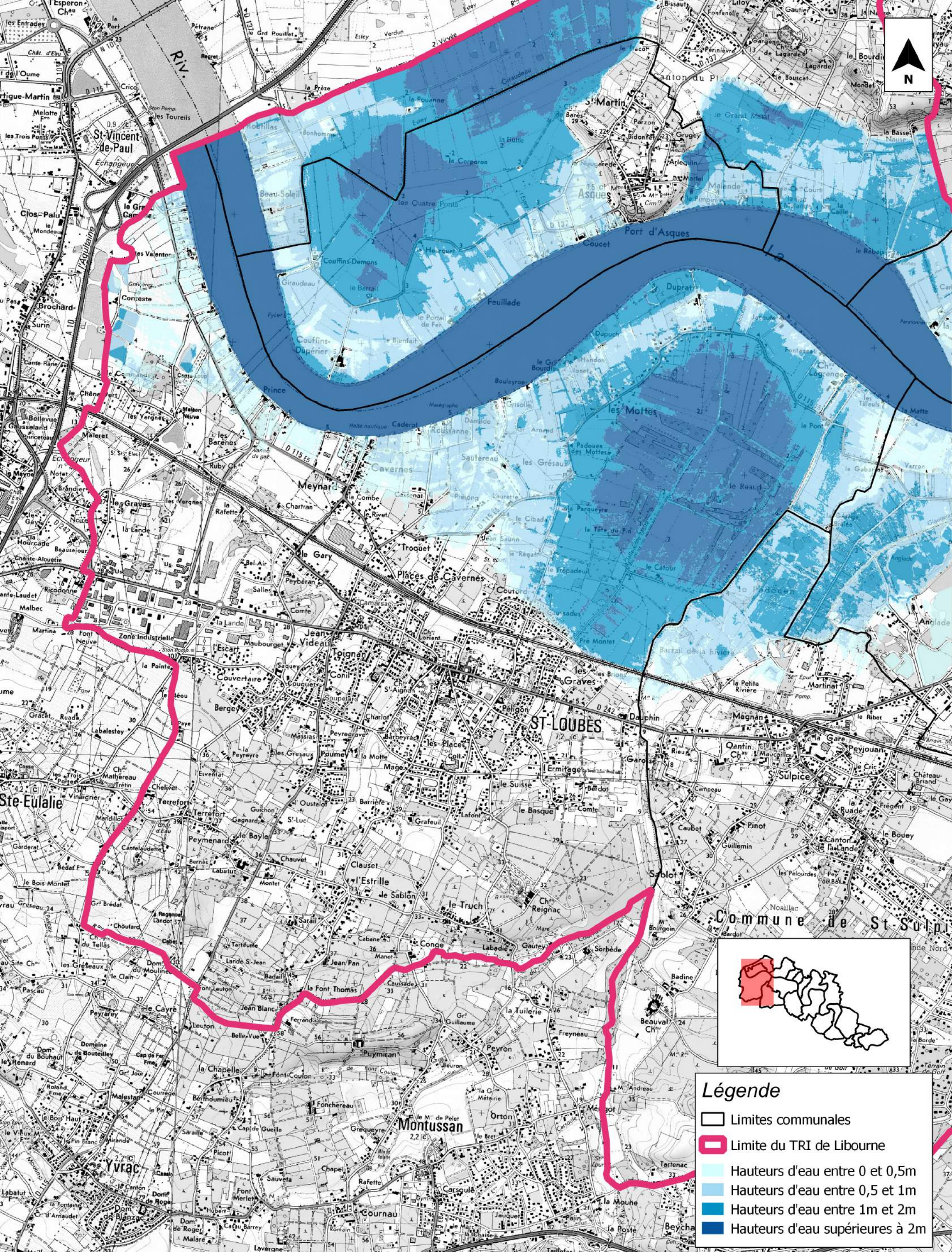

**Légende**

- Limites communales
- Limite du TRI de Libourne
- Hauteurs d'eau entre 0 et 0,5m
- Hauteurs d'eau entre 0,5 et 1m
- Hauteurs d'eau entre 1m et 2m
- Hauteurs d'eau supérieures à 2m



PRÉFET DE LA GIRONDE

**TERRITOIRE A RISQUE D'INONDATION (TRI) - SECTEUR DE LIBOURNE**  
**CARTES DES SURFACES INONDABLES - TYPE : DEBOREMENT DE COURS D'EAU**  
**CARTES DES HAUTEURS D'EAU - EVENEMENT DE FORTE PROBABILITE**

Source des données :  
 Fond cartographique: SCAN 25 BDCarto  
 IGN 2013  
 Réalisation: CEREMA/DTerSO/LRB/GERE



Affaire N° : 1733Z625

Date : Août 2014

Echelle : 1/25000

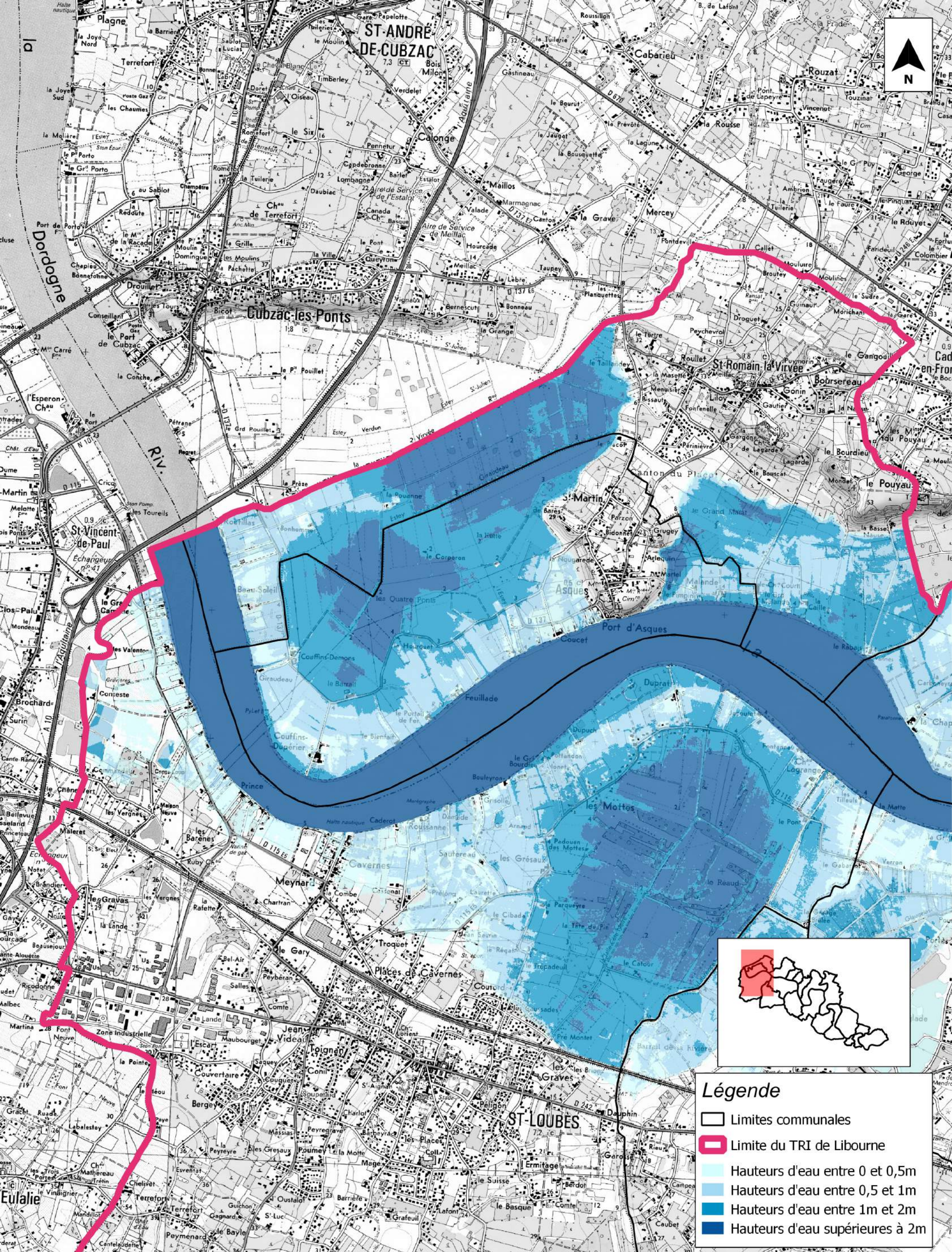

**Légende**

- Limites communales
- Limite du TRI de Libourne
- Hauteurs d'eau entre 0 et 0,5m
- Hauteurs d'eau entre 0,5 et 1m
- Hauteurs d'eau entre 1m et 2m
- Hauteurs d'eau supérieures à 2m



**TERRITOIRE A RISQUE D'INONDATION (TRI) - SECTEUR DE LIBOURNE**  
**CARTES DES SURFACES INONDABLES - TYPE : DEBOREMENT DE COURS D'EAU**  
**CARTES DES HAUTEURS D'EAU - EVENEMENT DE FORTE PROBABILITE**

Source des données :  
 Fond cartographique: SCAN 25 BDCarto  
 IGN 2013  
 Réalisation: CEREMA/DTerSQ/LRB/GERE



Affaire N° : 17332625      Date : Août 2014      Echelle : 1/25000

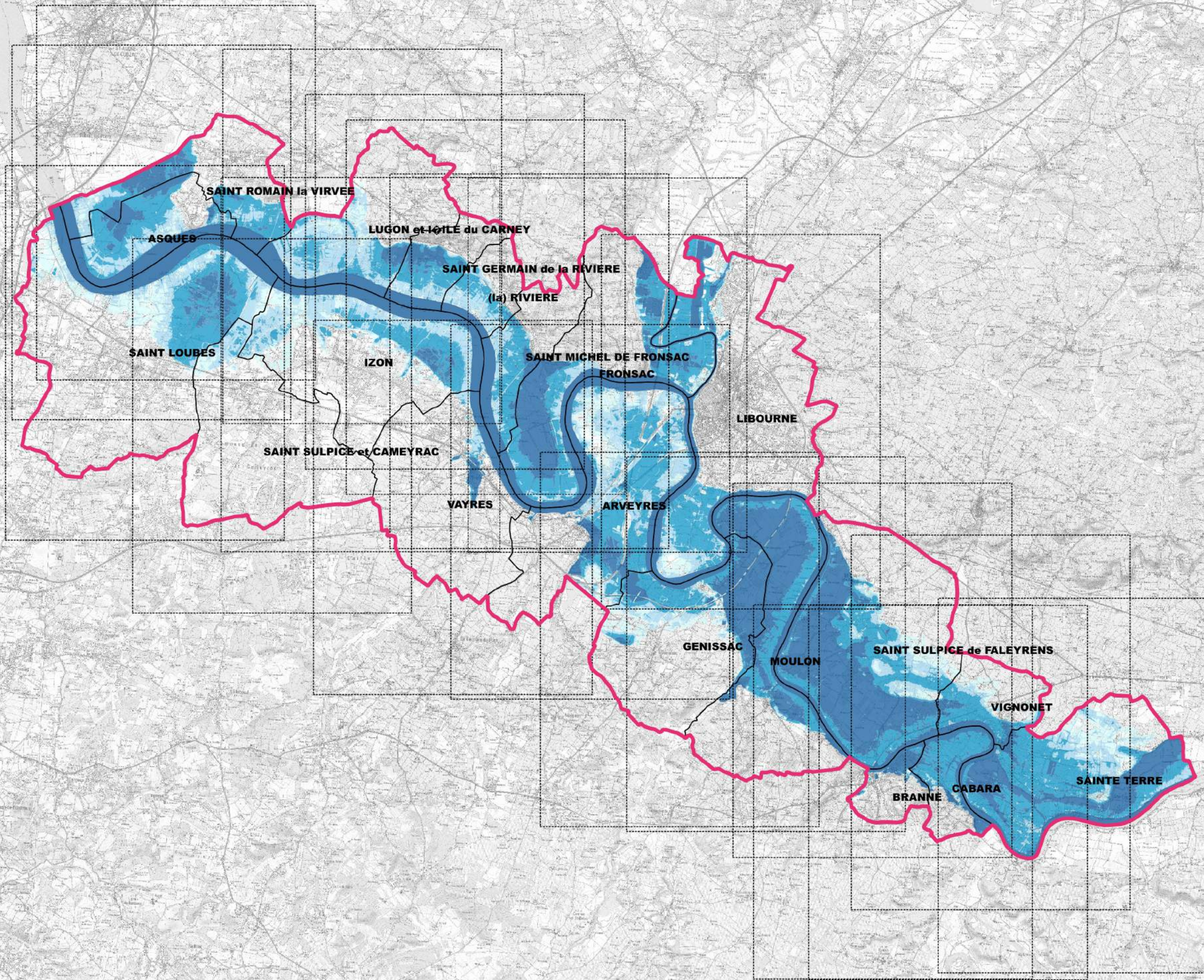

**Légende**

-  Limite communales
-  Limite du TRI de Libourne
-  Calpinage
-  Hauteurs d'eau entre 0 et 0,5m
-  Hauteurs d'eau entre 0,5 et 1m
-  Hauteurs d'eau entre 1 et 2m
-  Hauteurs d'eau supérieures à 2m



PRÉFET  
DE LA GIRONDE

TERRITOIRE A RISQUE D'INONDATION (TRI) - SECTEUR DE LIBOURNE  
CARTES DES SURFACES INONDABLES - TYPE : DEBOREMENT DE COURS D'EAU  
CARTES DES HAUTEURS D'EAU - EVENEMENT DE MOYENNE PROBABILITE

Source des données :  
Fond cartographique : Scan 25 BDCarto IGN 2013

Réalisation : CEREMA/DTerSO/LRB/GERE

Afaires N° : 17332625







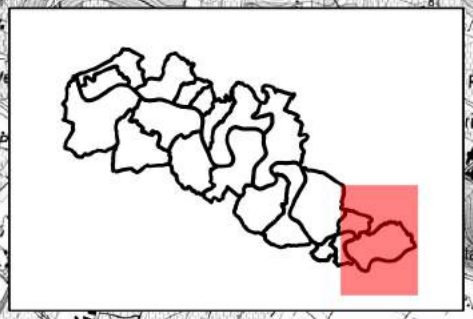
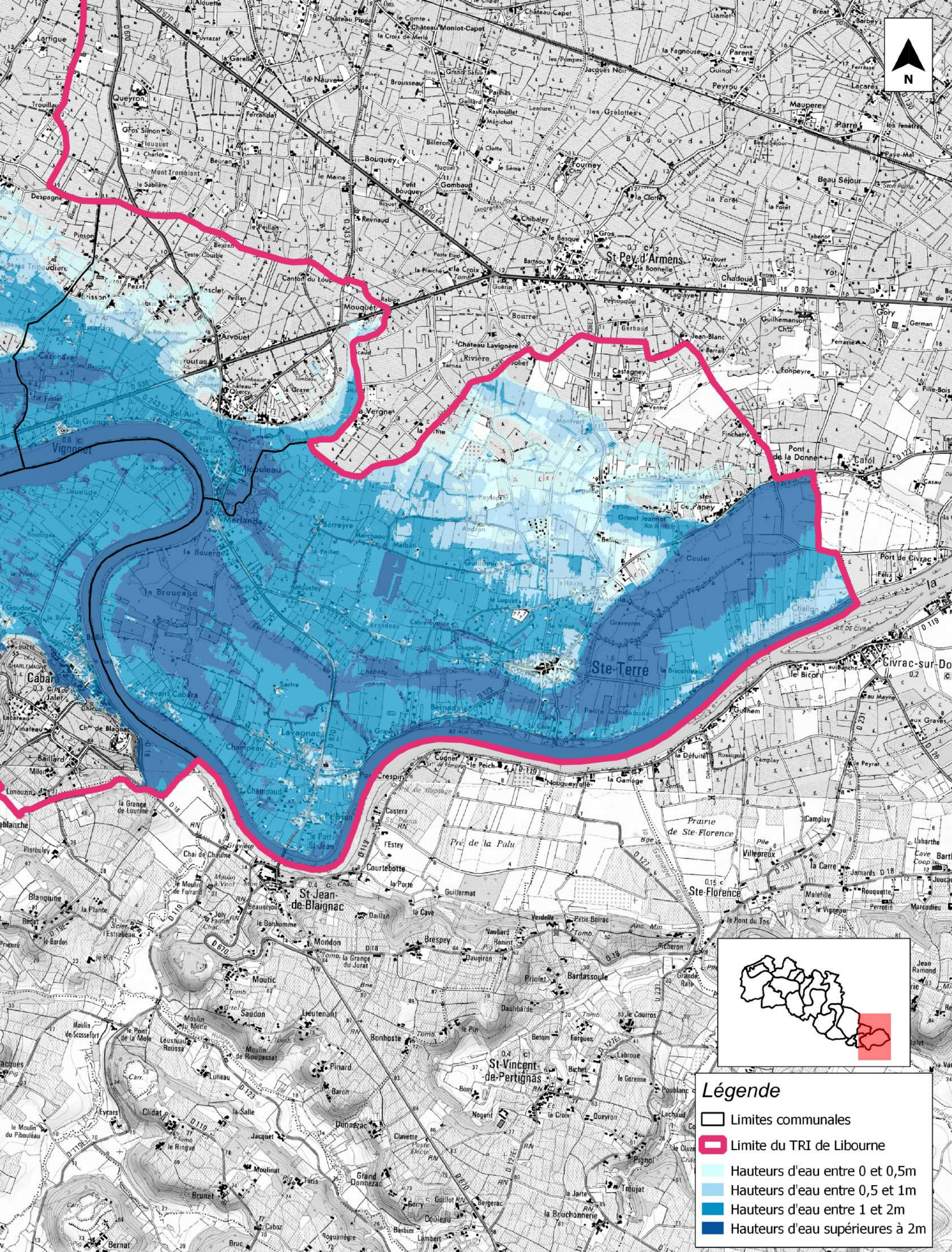

Date : Août 2014

Echelle : 1/90 000



**Légende**

-  Limites communales
-  Limite du TRI de Libourne
-  Hauteurs d'eau entre 0 et 0,5m
-  Hauteurs d'eau entre 0,5 et 1m
-  Hauteurs d'eau entre 1 et 2m
-  Hauteurs d'eau supérieures à 2m



**TERRITOIRE A RISQUE D'INONDATION (TRI) - SECTEUR DE LIBOURNE**  
**CARTES DES SURFACES INONDABLES - TYPE : DEBOREMENT DE COURS D'EAU**  
**CARTES DES HAUTEURS D'EAU - EVENEMENT DE MOYENNE PROBABILITE**

Source des données :  
 Fond cartographique: SCAN 25 BDCarto  
 IGN 2013  
 Réalisation: CEREMA/DterSO/LRB/GERE



Affaire N° : 17332625

Date : Août 2014

Echelle : 1/25000



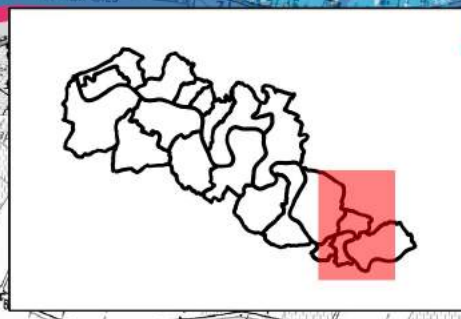
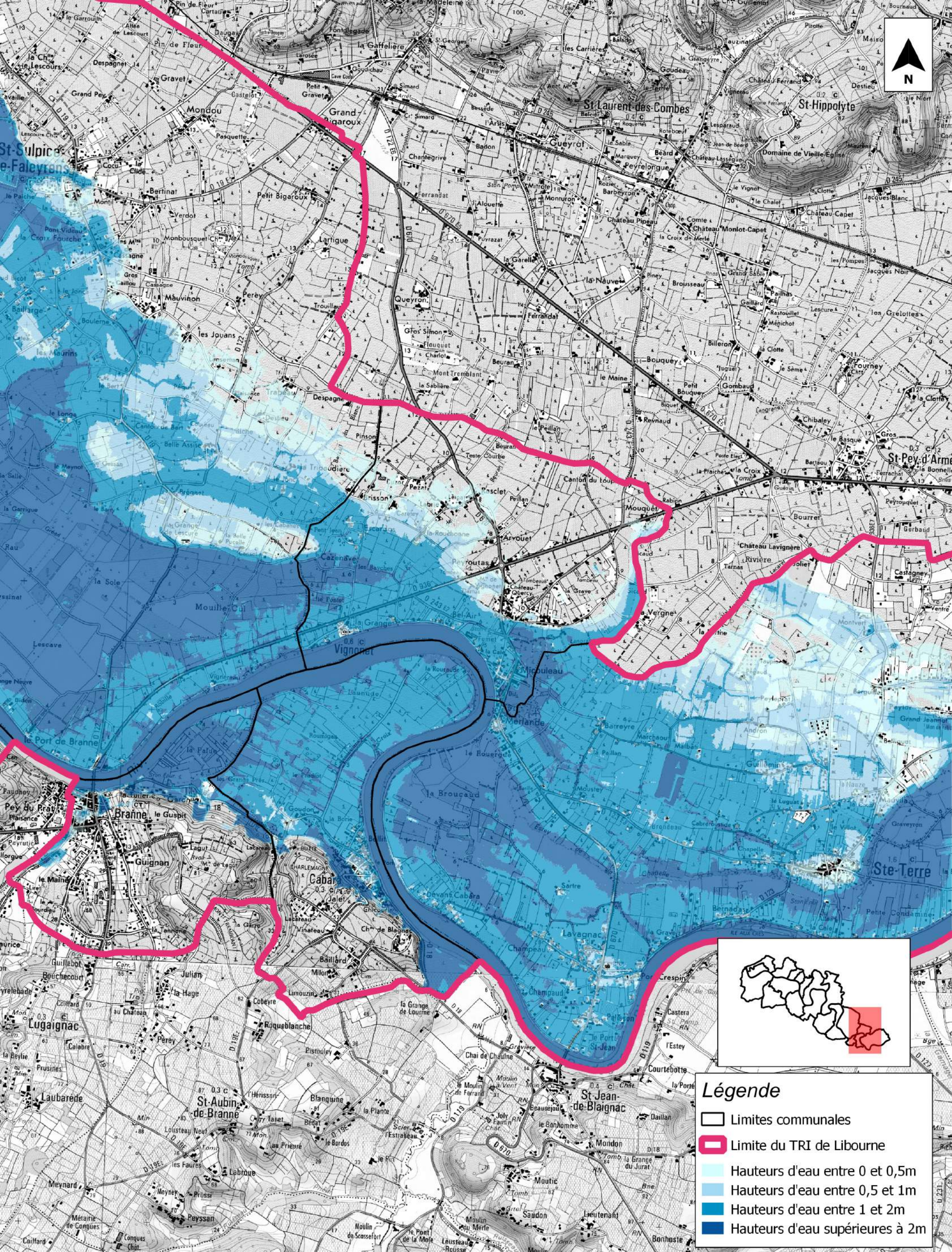

**Légende**

- Limites communales
- Limite du TRI de Libourne
- Hauteurs d'eau entre 0 et 0,5m
- Hauteurs d'eau entre 0,5 et 1m
- Hauteurs d'eau entre 1 et 2m
- Hauteurs d'eau supérieures à 2m



**TERRITOIRE A RISQUE D'INONDATION (TRI) - SECTEUR DE LIBOURNE**  
**CARTES DES SURFACES INONDABLES - TYPE : DEBOREMENT DE COURS D'EAU**  
**CARTES DES HAUTEURS D'EAU - EVENEMENT DE MOYENNE PROBABILITE**

Source des données :  
 Fond cartographique: SCAN 25 BDCarto  
 IGN 2013  
 Réalisation: CEREMA/DterSO/LRB/GERE



Affaire N° : 17332625

Date : Août 2014

Echelle : 1/25000

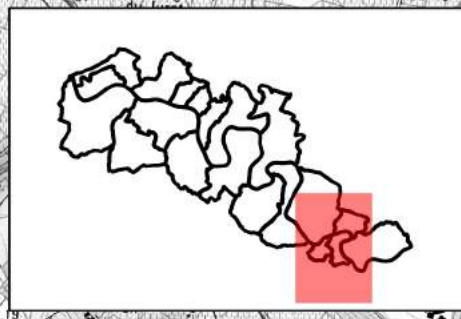
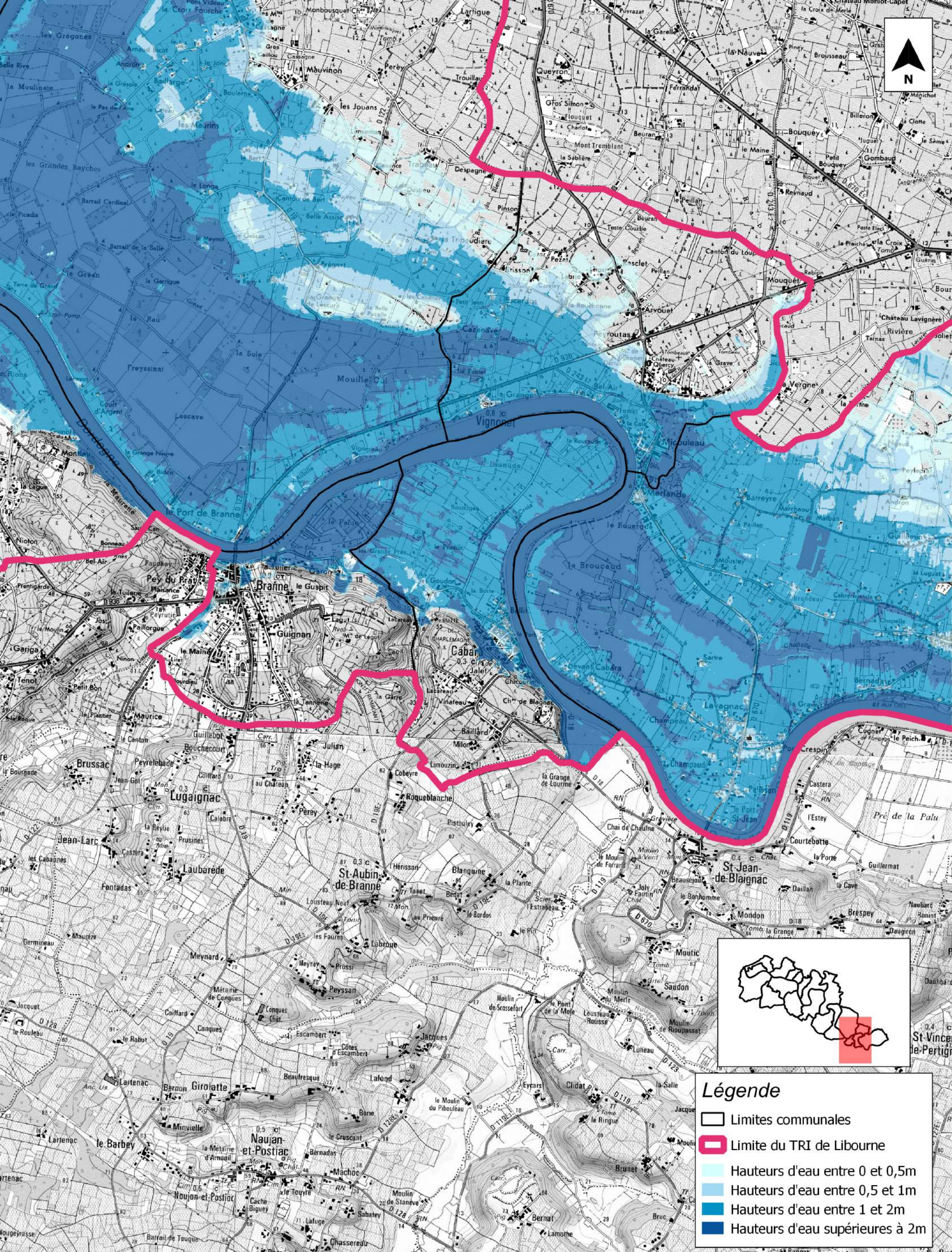

**Légende**

- Limites communales
- ▭ Limite du TRI de Libourne
- Hauteurs d'eau entre 0 et 0,5m
- Hauteurs d'eau entre 0,5 et 1m
- Hauteurs d'eau entre 1 et 2m
- Hauteurs d'eau supérieures à 2m



**TERRITOIRE A RISQUE D'INONDATION (TRI) - SECTEUR DE LIBOURNE**  
**CARTES DES SURFACES INONDABLES - TYPE : DEBOREMENT DE COURS D'EAU**  
**CARTES DES HAUTEURS D'EAU - EVENEMENT DE MOYENNE PROBABILITE**

Source des données :  
Fond cartographique: SCAN 25 BDCarto  
IGN 2013  
Réalisation: CEREMA/DterSO/LRB/GERE







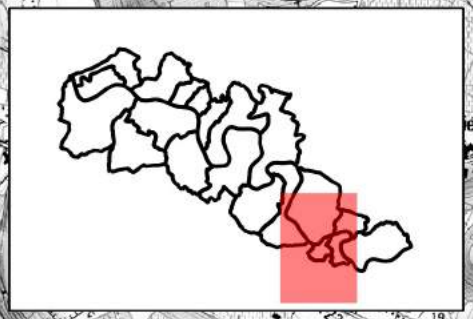
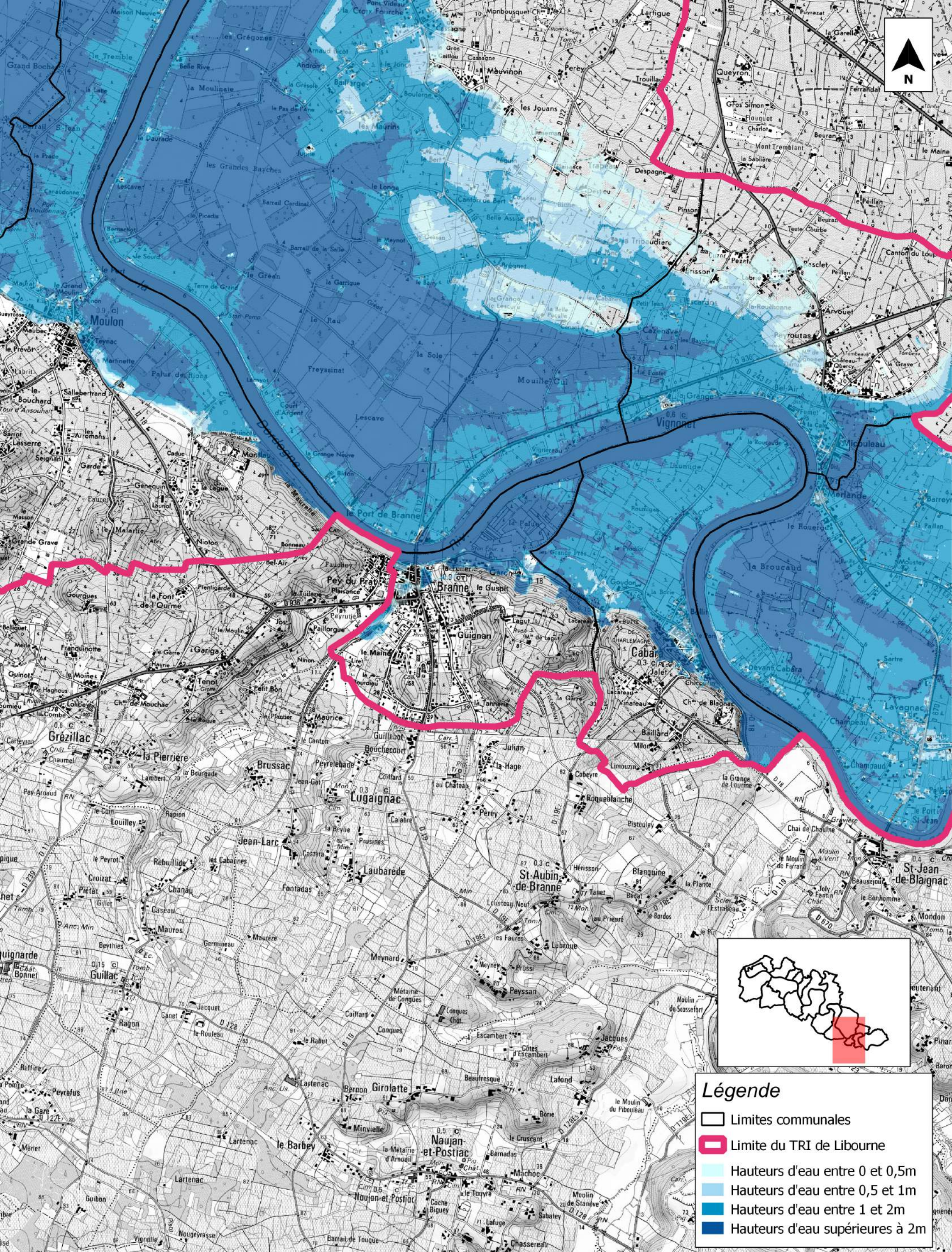

Affaire N° : 17332625

Date : Août 2014

Echelle : 1/25000



**Légende**

-  Limites communales
-  Limite du TRI de Libourne
-  Hauteurs d'eau entre 0 et 0,5m
-  Hauteurs d'eau entre 0,5 et 1m
-  Hauteurs d'eau entre 1 et 2m
-  Hauteurs d'eau supérieures à 2m



**TERRITOIRE A RISQUE D'INONDATION (TRI) - SECTEUR DE LIBOURNE**  
**CARTES DES SURFACES INONDABLES - TYPE : DEBOREMENT DE COURS D'EAU**  
**CARTES DES HAUTEURS D'EAU - EVENEMENT DE MOYENNE PROBABILITE**

Source des données :  
 Fond cartographique: SCAN 25 BDCarto  
 IGN 2013  
 Réalisation: CEREMA/DterSO/LRB/GERE



Affaire N° : 17332625

Date : Août 2014

Echelle : 1/25000

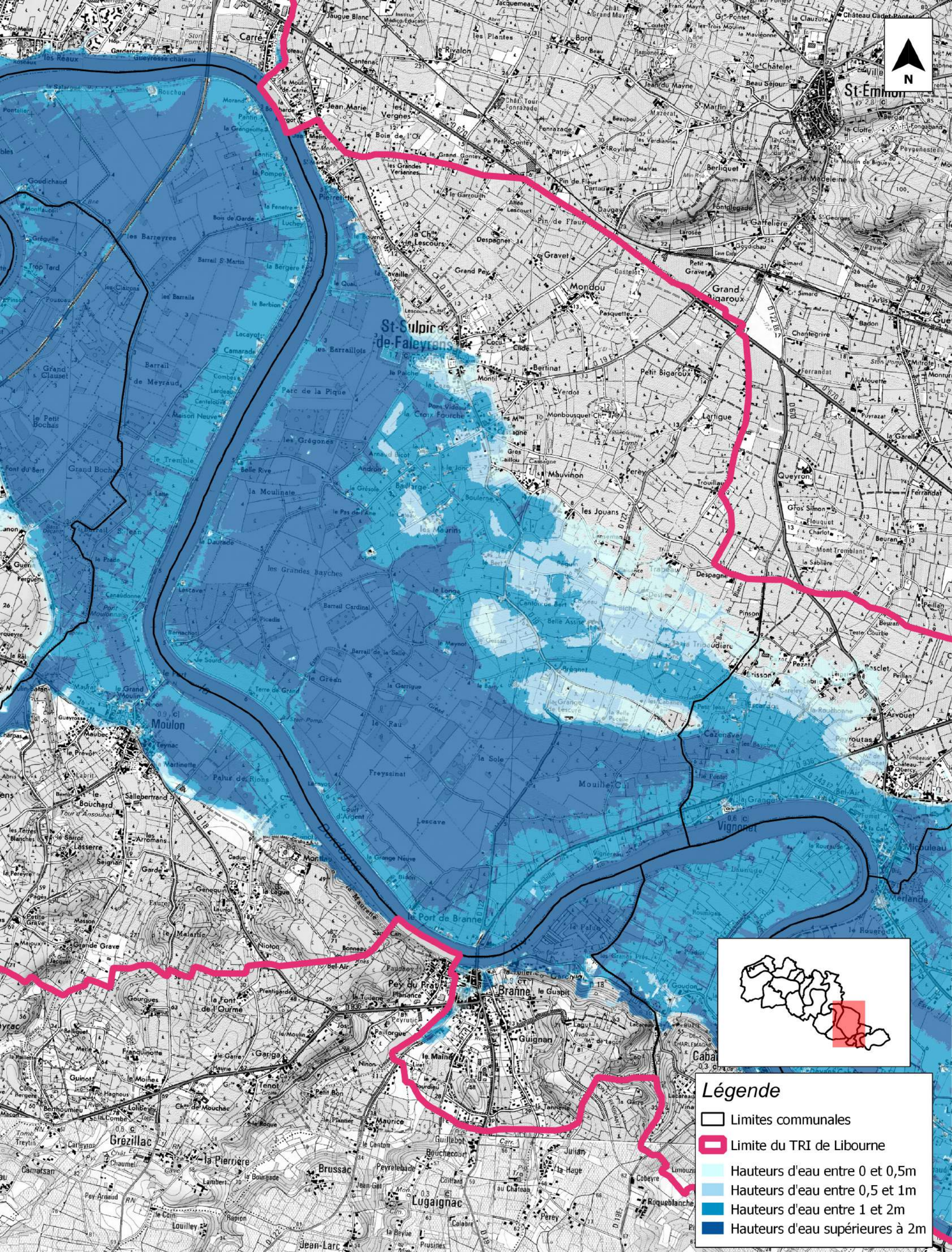

**Légende**

- Limites communales
- Limite du TRI de Libourne
- Hauteurs d'eau entre 0 et 0,5m
- Hauteurs d'eau entre 0,5 et 1m
- Hauteurs d'eau entre 1 et 2m
- Hauteurs d'eau supérieures à 2m

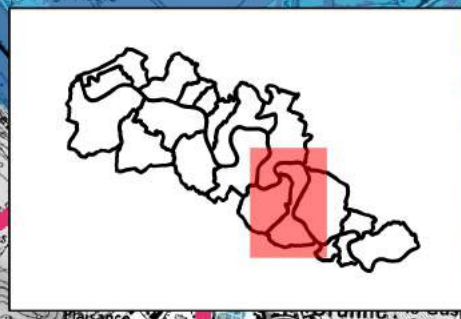
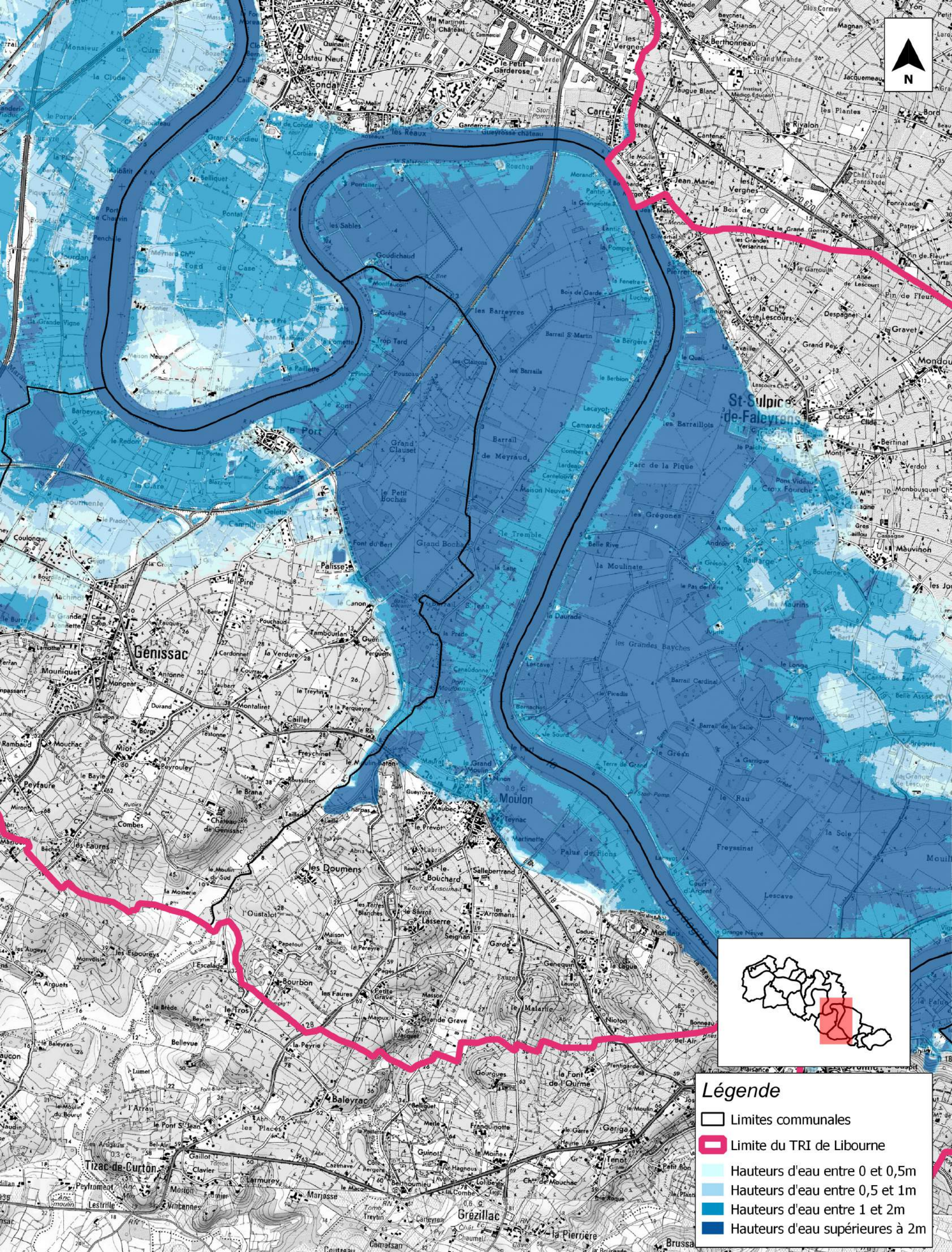

**Légende**

- Limites communales
- ▭ Limite du TRI de Libourne
- Hauteurs d'eau entre 0 et 0,5m
- Hauteurs d'eau entre 0,5 et 1m
- Hauteurs d'eau entre 1 et 2m
- Hauteurs d'eau supérieures à 2m



**TERRITOIRE A RISQUE D'INONDATION (TRI) - SECTEUR DE LIBOURNE**  
**CARTES DES SURFACES INONDABLES - TYPE : DEBOREMENT DE COURS D'EAU**  
**CARTES DES HAUTEURS D'EAU - EVENEMENT DE MOYENNE PROBABILITE**

Source des données :  
Fond cartographique: SCAN 25 BDCarto  
IGN 2013  
Réalisation: CEREMA/DterSO/LRB/GERE







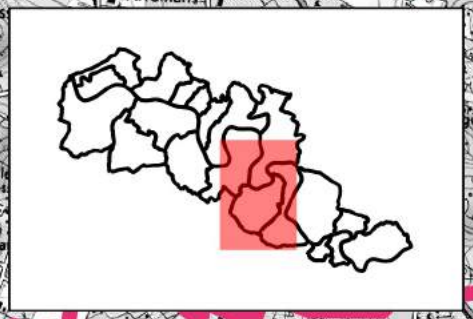
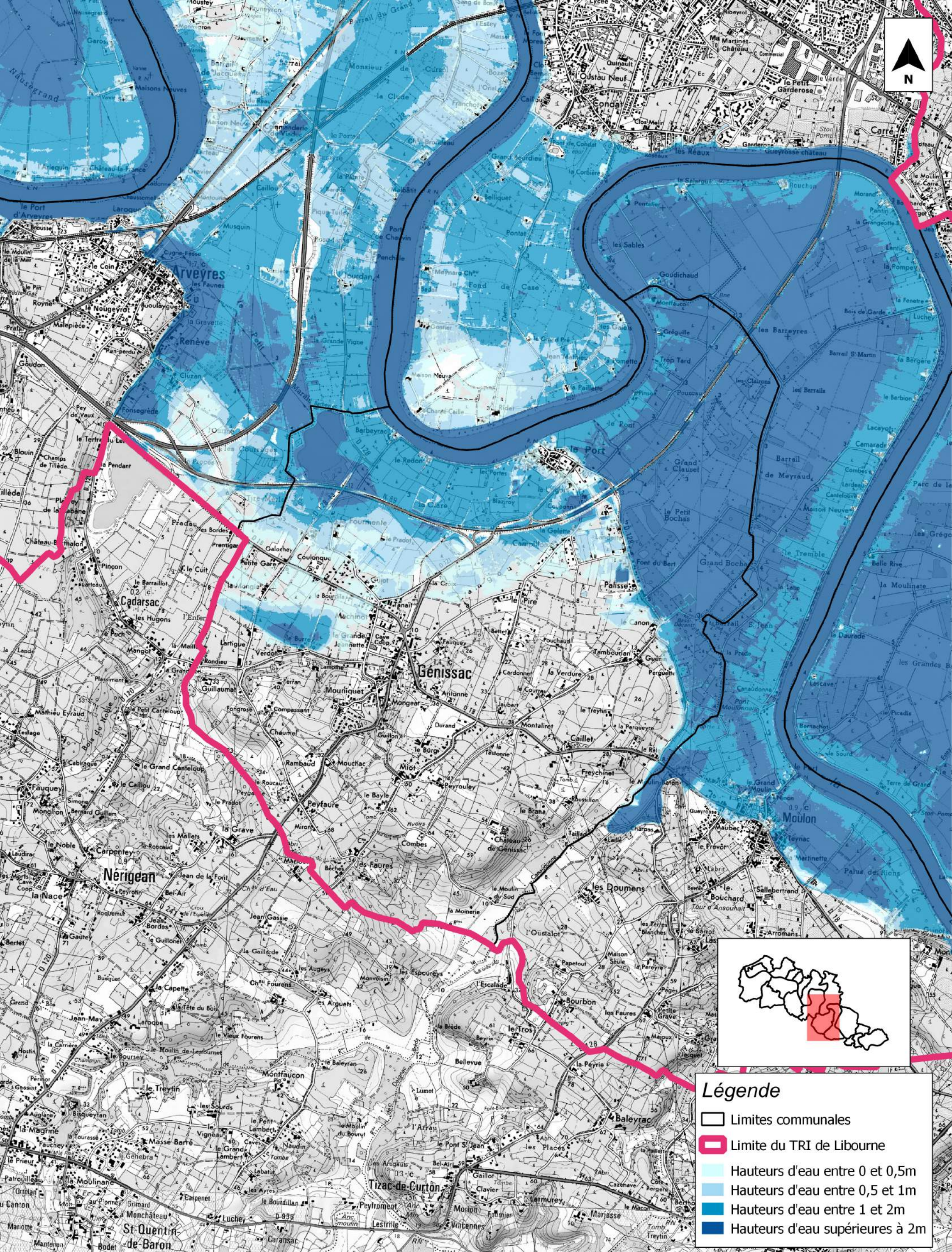

Affaire N° : 17332625

Date : Août 2014

Echelle : 1/25000



**Légende**

-  Limites communales
-  Limite du TRI de Libourne
-  Hauteurs d'eau entre 0 et 0,5m
-  Hauteurs d'eau entre 0,5 et 1m
-  Hauteurs d'eau entre 1 et 2m
-  Hauteurs d'eau supérieures à 2m



PRÉFET DE LA GIRONDE

**TERRITOIRE A RISQUE D'INONDATION (TRI) - SECTEUR DE LIBOURNE**  
**CARTES DES SURFACES INONDABLES - TYPE : DEBOREMENT DE COURS D'EAU**  
**CARTES DES HAUTEURS D'EAU - EVENEMENT DE MOYENNE PROBABILITE**

Source des données :  
 Fond cartographique: SCAN 25 BDCarto  
 IGN 2013  
 Réalisation: CEREMA/DTerSO/LRB/GERE







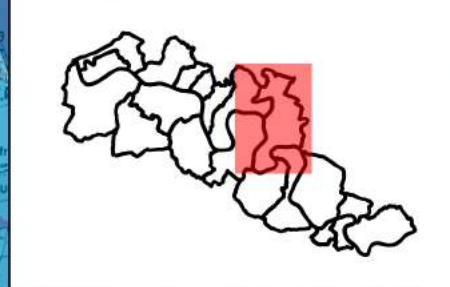
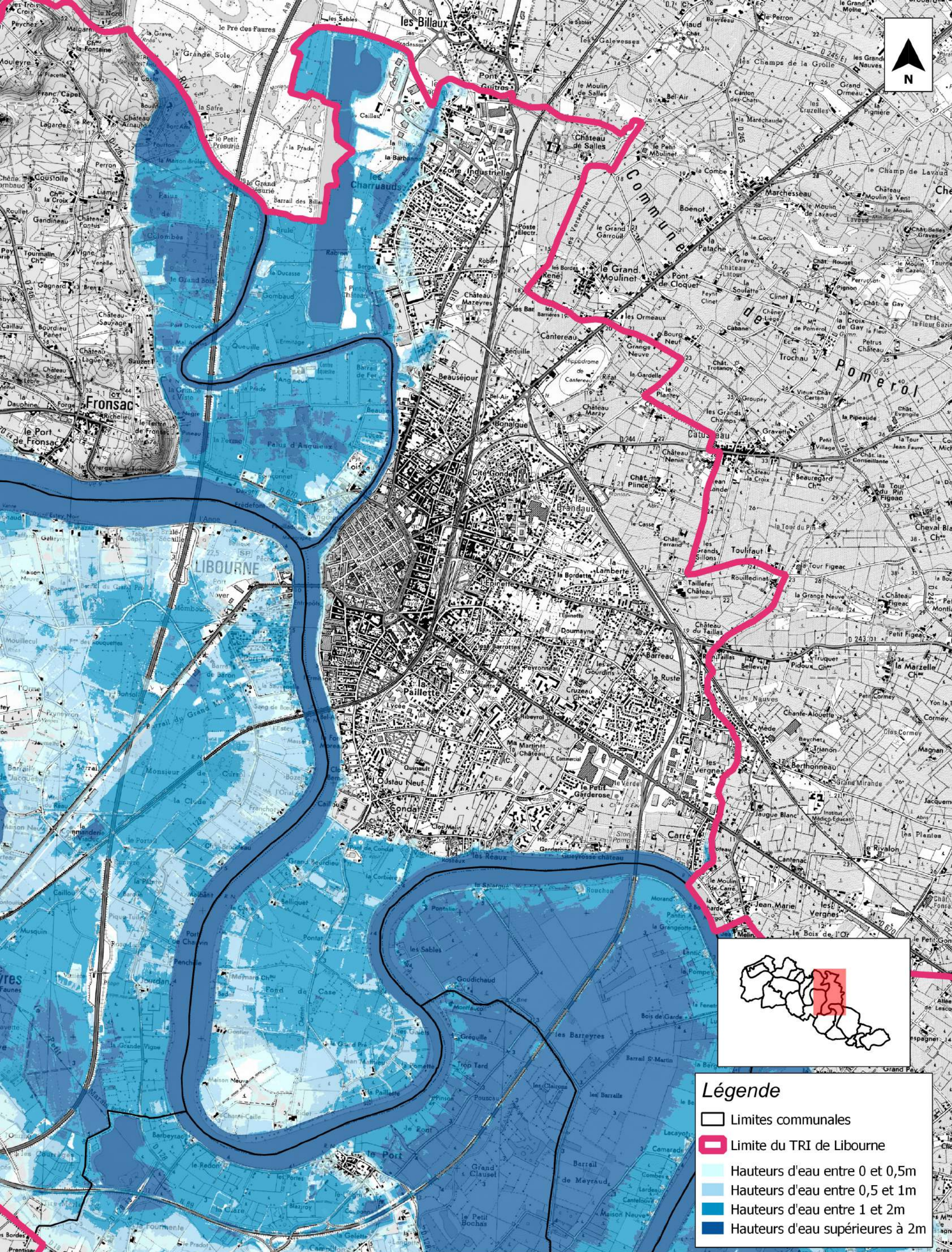

Affaire N° : 17332625

Date : Août 2014

Echelle : 1/25000



**Légende**

-  Limites communales
-  Limite du TRI de Libourne
-  Hauteurs d'eau entre 0 et 0,5m
-  Hauteurs d'eau entre 0,5 et 1m
-  Hauteurs d'eau entre 1 et 2m
-  Hauteurs d'eau supérieures à 2m



PRÉFET  
DE LA GIRONDE

**TERRITOIRE A RISQUE D'INONDATION (TRI) - SECTEUR DE LIBOURNE**  
**CARTES DES SURFACES INONDABLES - TYPE : DEBOREMENT DE COURS D'EAU**  
**CARTES DES HAUTEURS D'EAU - EVENEMENT DE MOYENNE PROBABILITE**

Source des données :  
Fond cartographique: SCAN 25 BDCarto  
IGN 2013  
Réalisation: CEREMA/DterSO/LRB/GERE







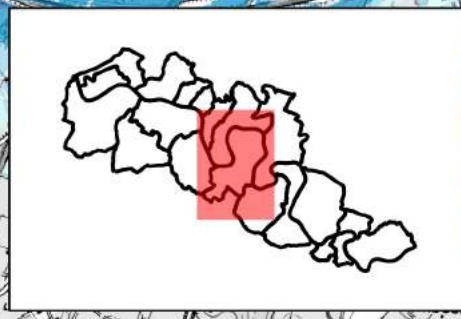
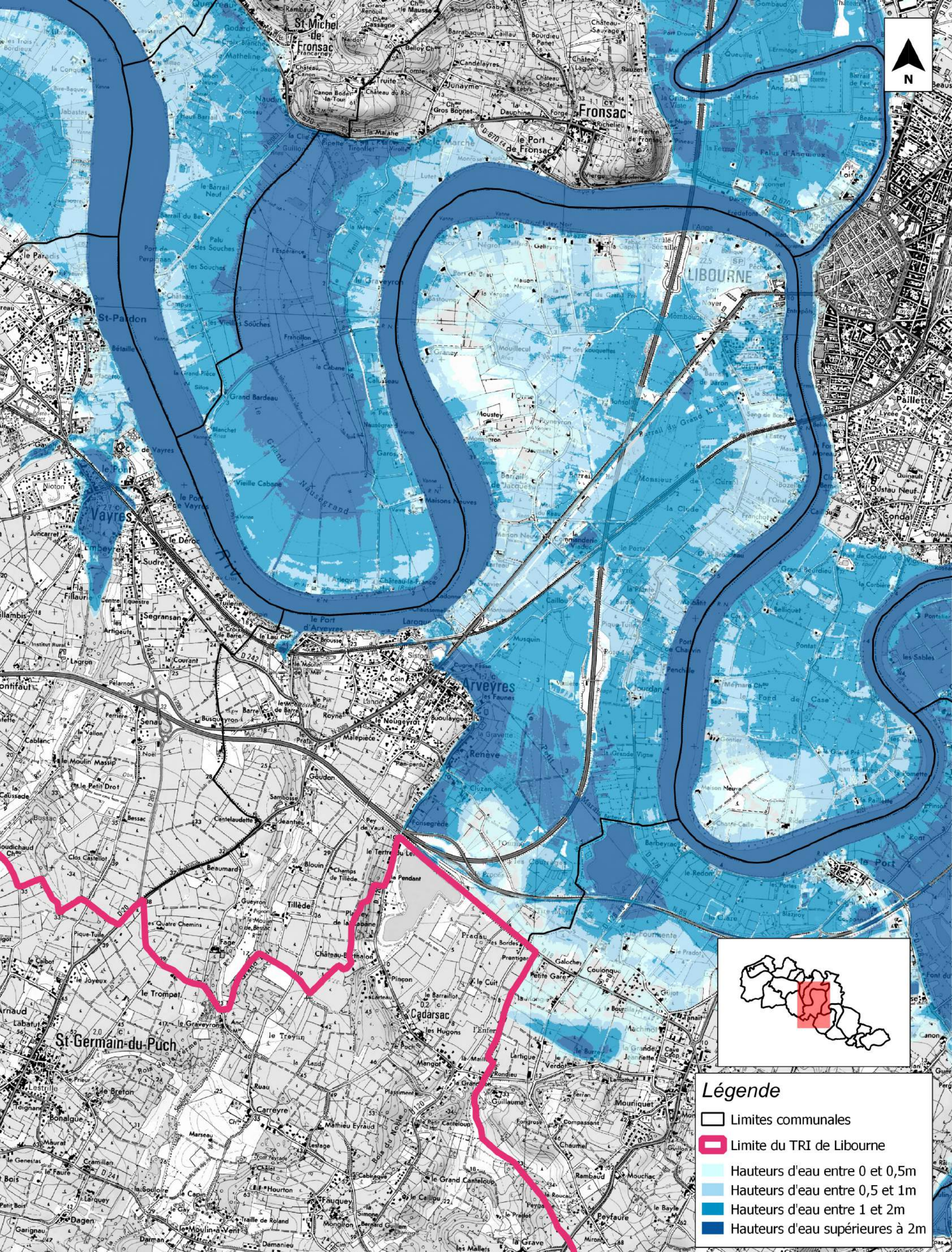

Affaire N° : 17332625

Date : Août 2014

Echelle : 1/25000



**Légende**

-  Limites communales
-  Limite du TRI de Libourne
-  Hauteurs d'eau entre 0 et 0,5m
-  Hauteurs d'eau entre 0,5 et 1m
-  Hauteurs d'eau entre 1 et 2m
-  Hauteurs d'eau supérieures à 2m



PRÉFET DE LA GIRONDE

**TERRITOIRE A RISQUE D'INONDATION (TRI) - SECTEUR DE LIBOURNE**  
**CARTES DES SURFACES INONDABLES - TYPE : DEBOREMENT DE COURS D'EAU**  
**CARTES DES HAUTEURS D'EAU - EVENEMENT DE MOYENNE PROBABILITE**

Source des données :  
 Fond cartographique: SCAN 25 BDCarto  
 IGN 2013  
 Réalisation: CEREMA/DTerSO/LRB/GERE







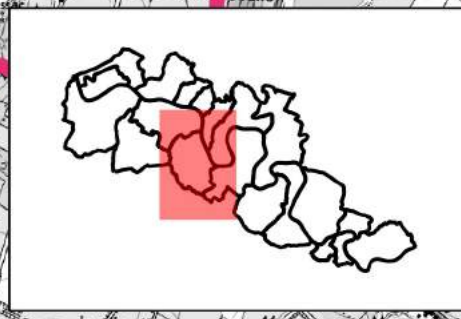
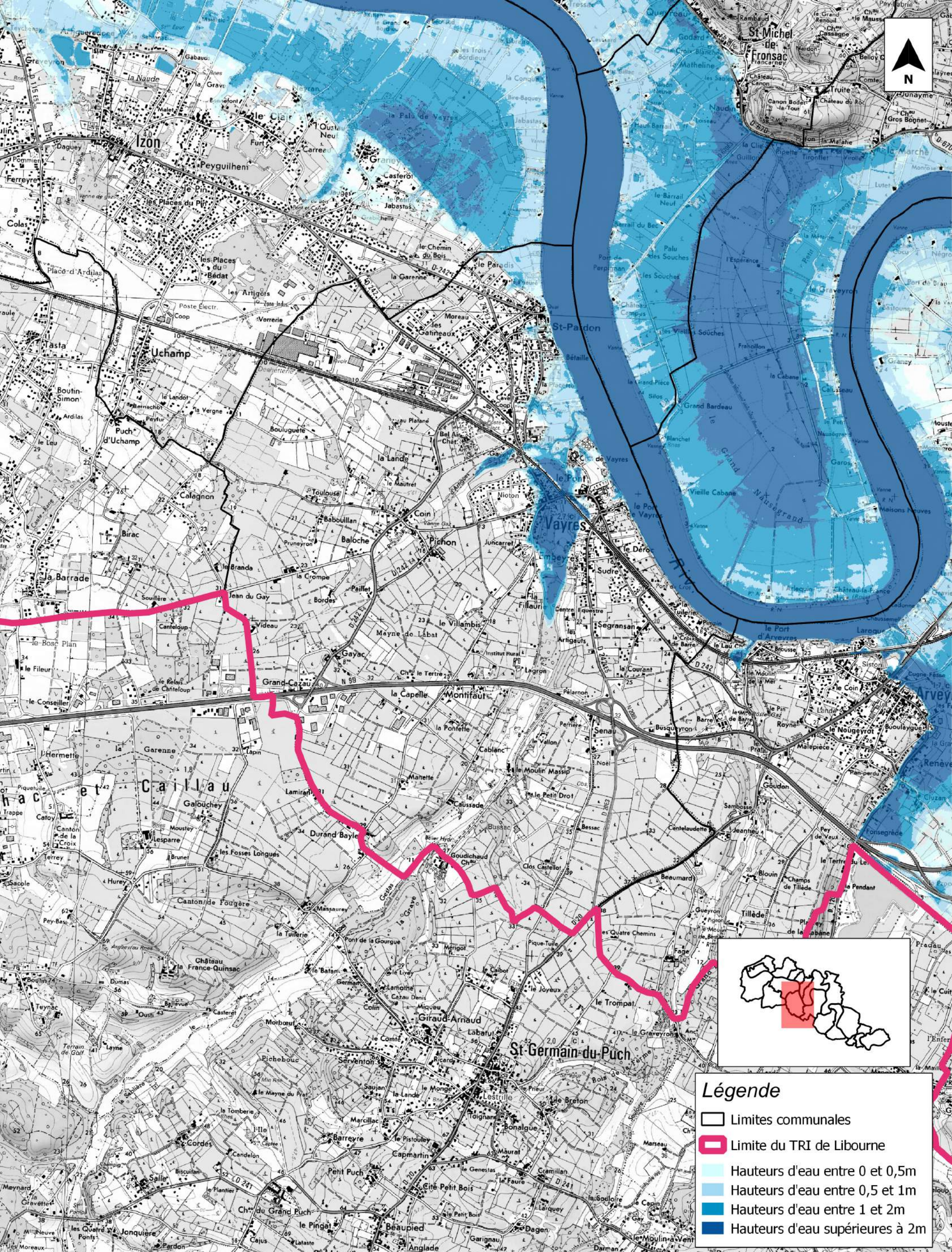

Affaire N° : 17332625

Date : Août 2014      Echelle : 1/25000





**Légende**

-  Limites communales
-  Limite du TRI de Libourne
-  Hauteurs d'eau entre 0 et 0,5m
-  Hauteurs d'eau entre 0,5 et 1m
-  Hauteurs d'eau entre 1 et 2m
-  Hauteurs d'eau supérieures à 2m



PRÉFET  
DE LA GIRONDE

**TERRITOIRE A RISQUE D'INONDATION (TRI) - SECTEUR DE LIBOURNE**  
**CARTES DES SURFACES INONDABLES - TYPE : DEBOREMENT DE COURS D'EAU**  
**CARTES DES HAUTEURS D'EAU - EVENEMENT DE MOYENNE PROBABILITE**

Source des données :  
 Fond cartographique: SCAN 25 BDCarto  
 IGN 2013  
 Réalisation: CEREMA/DTerSO/LRB/GERE



Affaire N° : 17332625

Date : Août 2014

Echelle : 1/25000

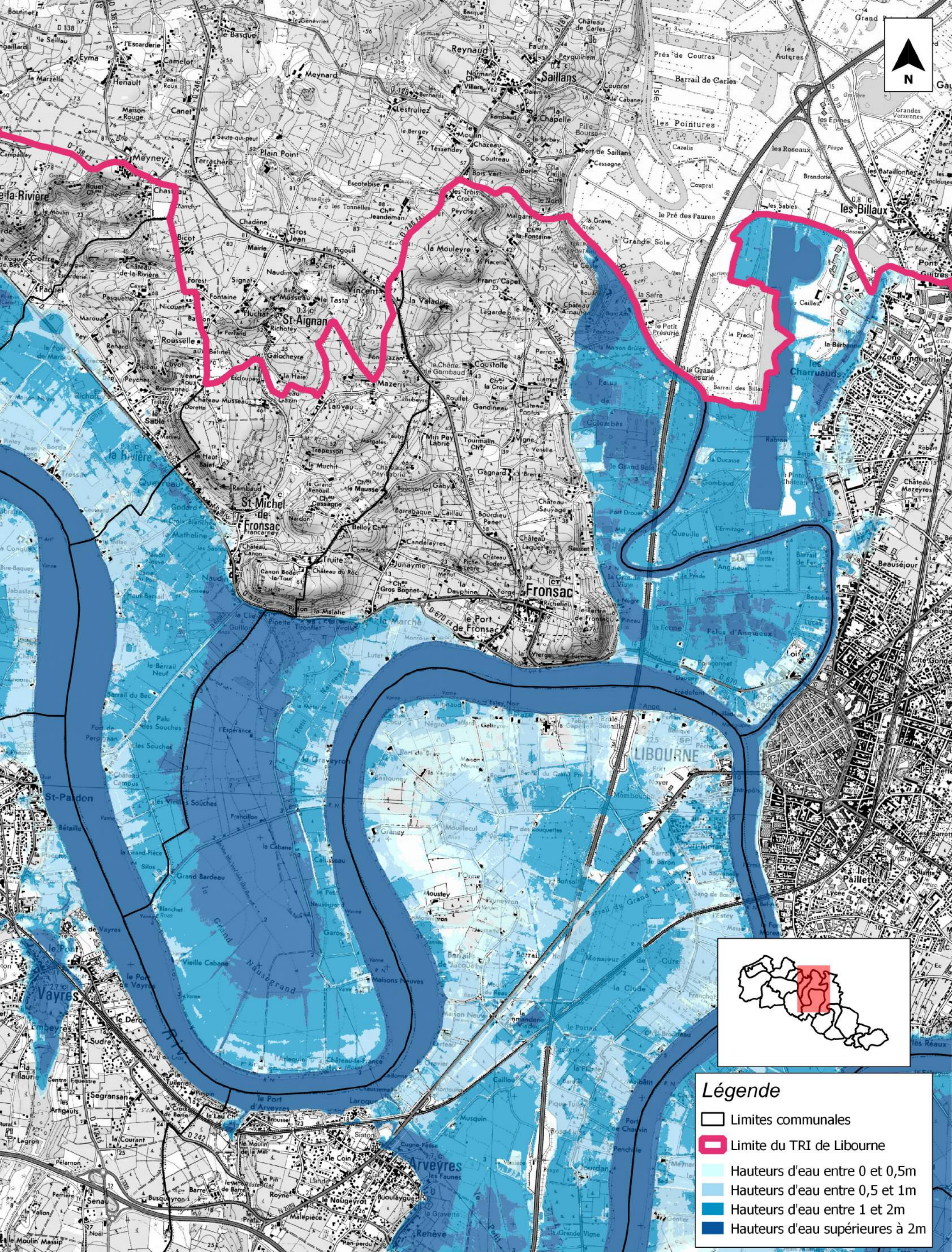

**Légende**

- ▭ Limites communales
- ▭ Limite du TRI de Libourne
- Hauteurs d'eau entre 0 et 0,5m
- Hauteurs d'eau entre 0,5 et 1m
- Hauteurs d'eau entre 1 et 2m
- Hauteurs d'eau supérieures à 2m



**TERRITOIRE A RISQUE D'INONDATION (TRI) - SECTEUR DE LIBOURNE**  
**CARTES DES SURFACES INONDABLES - TYPE : DEBOREMENT DE COURS D'EAU**  
**CARTES DES HAUTEURS D'EAU - EVENEMENT DE MOYENNE PROBABILITE**

Source des données :  
Fond cartographique: SCAN 25 BDCarto  
IGN 2013  
Réalisation: CEREMA/DterSO/LRB/GERE







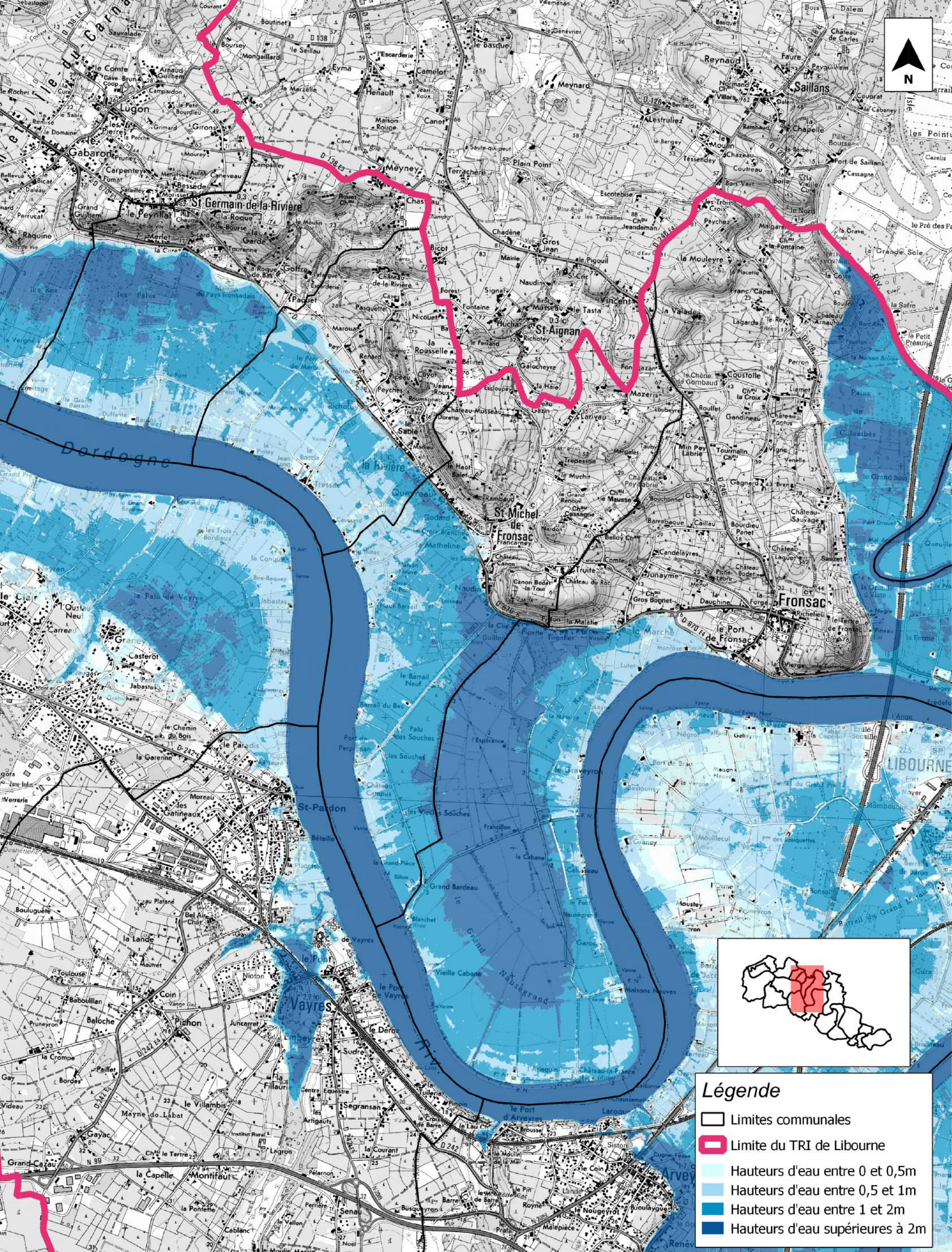

Affaire N° : 17332625

Date : Août 2014

Echelle : 1/25000



**Légende**

-  Limites communales
-  Limite du TRI de Libourne
-  Hauteurs d'eau entre 0 et 0,5m
-  Hauteurs d'eau entre 0,5 et 1m
-  Hauteurs d'eau entre 1 et 2m
-  Hauteurs d'eau supérieures à 2m



**TERRITOIRE A RISQUE D'INONDATION (TRI) - SECTEUR DE LIBOURNE**  
**CARTES DES SURFACES INONDABLES - TYPE : DEBOREMENT DE COURS D'EAU**  
**CARTES DES HAUTEURS D'EAU - EVENEMENT DE MOYENNE PROBABILITE**

Source des données :  
 Fond cartographique: SCAN 25 BDCarto  
 IGN 2013  
 Réalisation: CEREMA/DTerSO/LRB/GERE



Affaire N° : 17332625

Date : Août 2014

Echelle : 1/25000

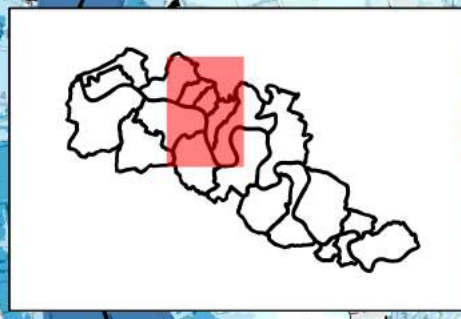
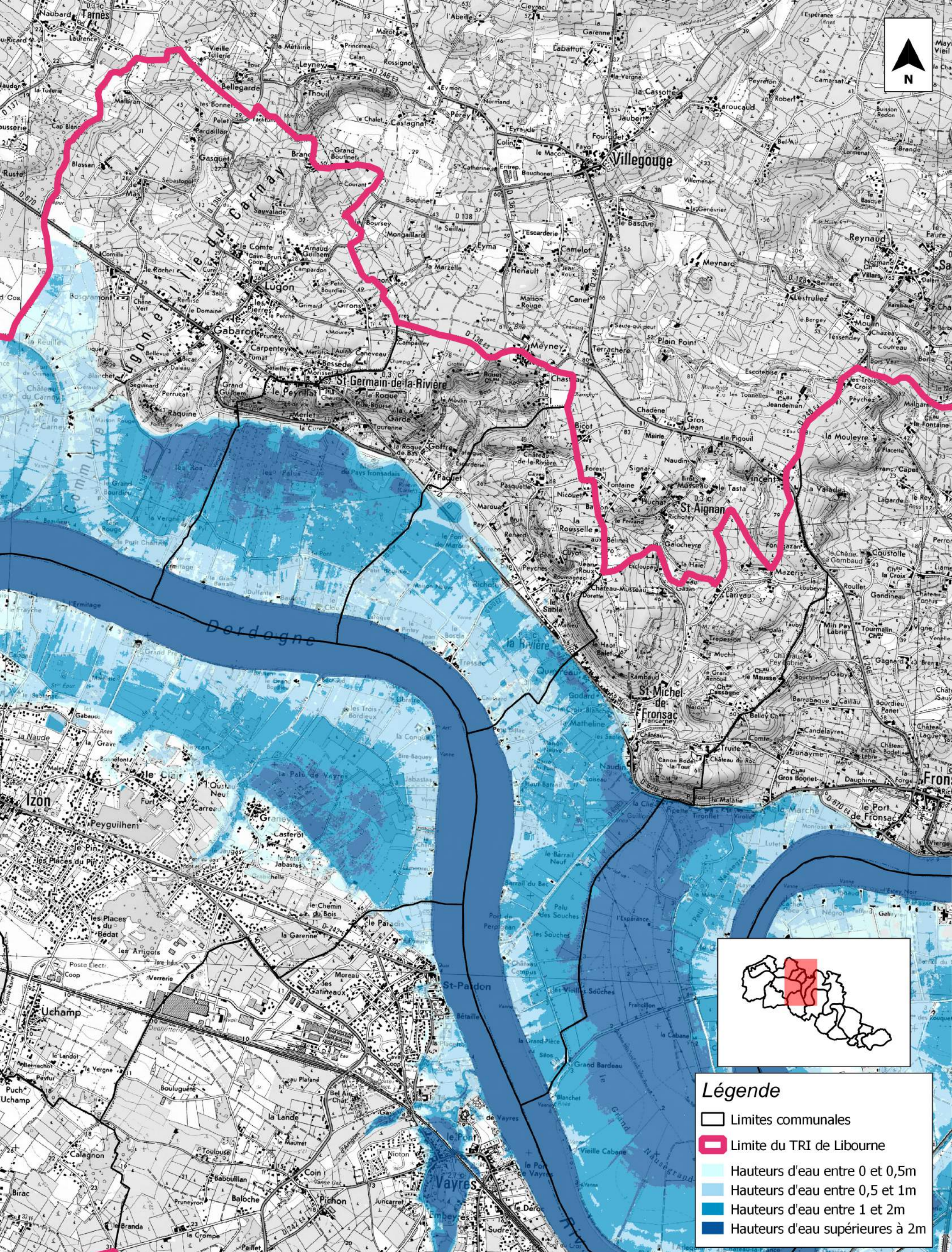

**Légende**

- Limites communales
- ▭ Limite du TRI de Libourne
- Hauteurs d'eau entre 0 et 0,5m
- Hauteurs d'eau entre 0,5 et 1m
- Hauteurs d'eau entre 1 et 2m
- Hauteurs d'eau supérieures à 2m



PRÉFET  
DE LA GIRONDE

**TERRITOIRE A RISQUE D'INONDATION (TRI) - SECTEUR DE LIBOURNE**  
**CARTES DES SURFACES INONDABLES - TYPE : DEBOREMENT DE COURS D'EAU**  
**CARTES DES HAUTEURS D'EAU - EVENEMENT DE MOYENNE PROBABILITE**

Source des données :  
Fond cartographique: SCAN 25 BDCarto  
IGN 2013  
Réalisation: CEREMA/DTerSO/LRB/GERE







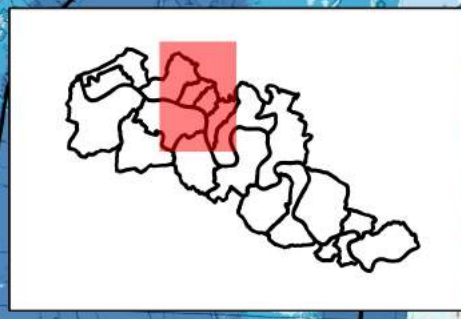
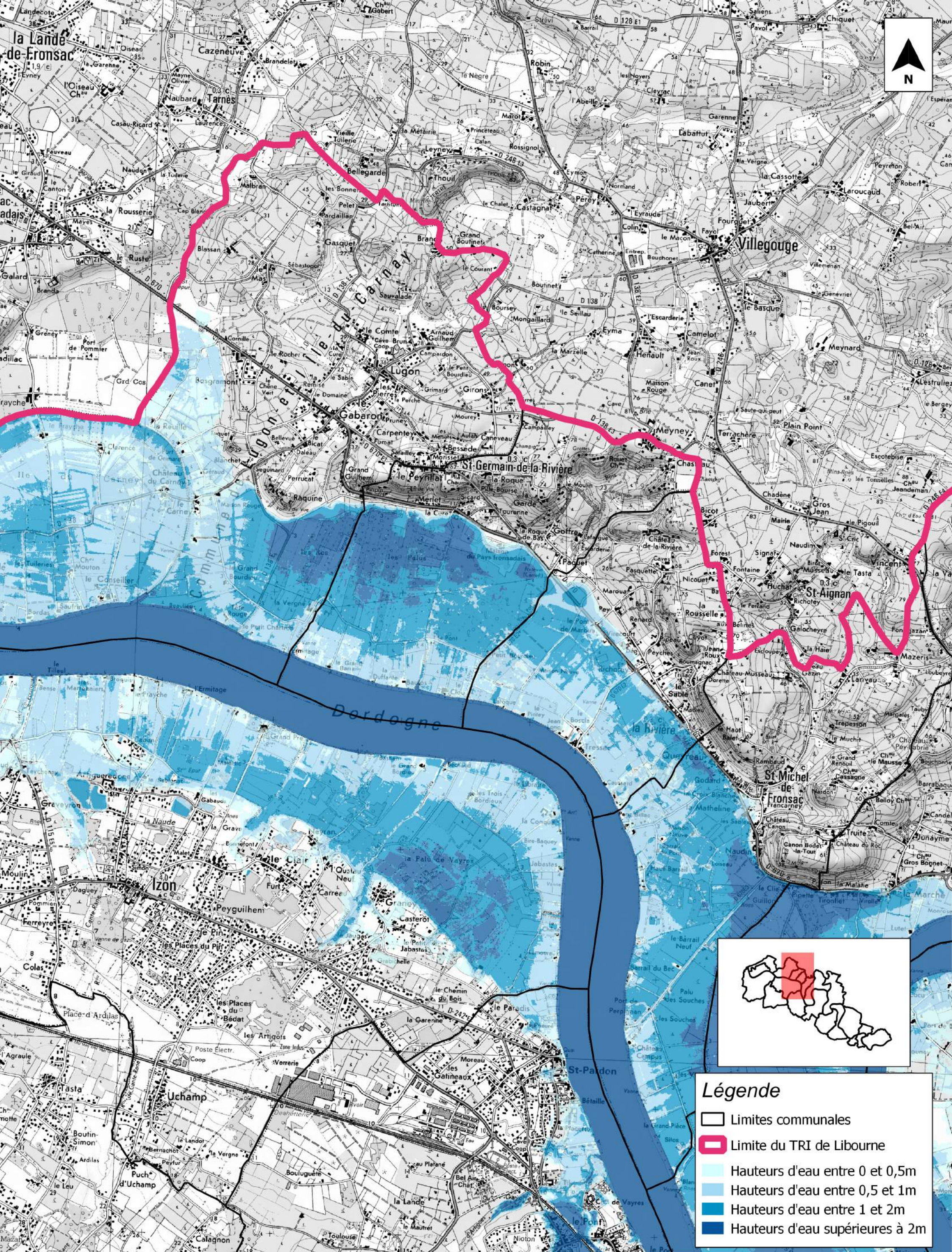

Affaire N° : 17332625

Date : Août 2014

Echelle : 1/25000



**Légende**

-  Limites communales
-  Limite du TRI de Libourne
-  Hauteurs d'eau entre 0 et 0,5m
-  Hauteurs d'eau entre 0,5 et 1m
-  Hauteurs d'eau entre 1 et 2m
-  Hauteurs d'eau supérieures à 2m



PRÉFET DE LA GIRONDE

**TERRITOIRE A RISQUE D'INONDATION (TRI) - SECTEUR DE LIBOURNE**  
**CARTES DES SURFACES INONDABLES - TYPE : DEBOREMENT DE COURS D'EAU**  
**CARTES DES HAUTEURS D'EAU - EVENEMENT DE MOYENNE PROBABILITE**

Source des données :  
 Fond cartographique: SCAN 25 BDCarto  
 IGN 2013  
 Réalisation: CEREMA/DTerSO/LRB/GERE







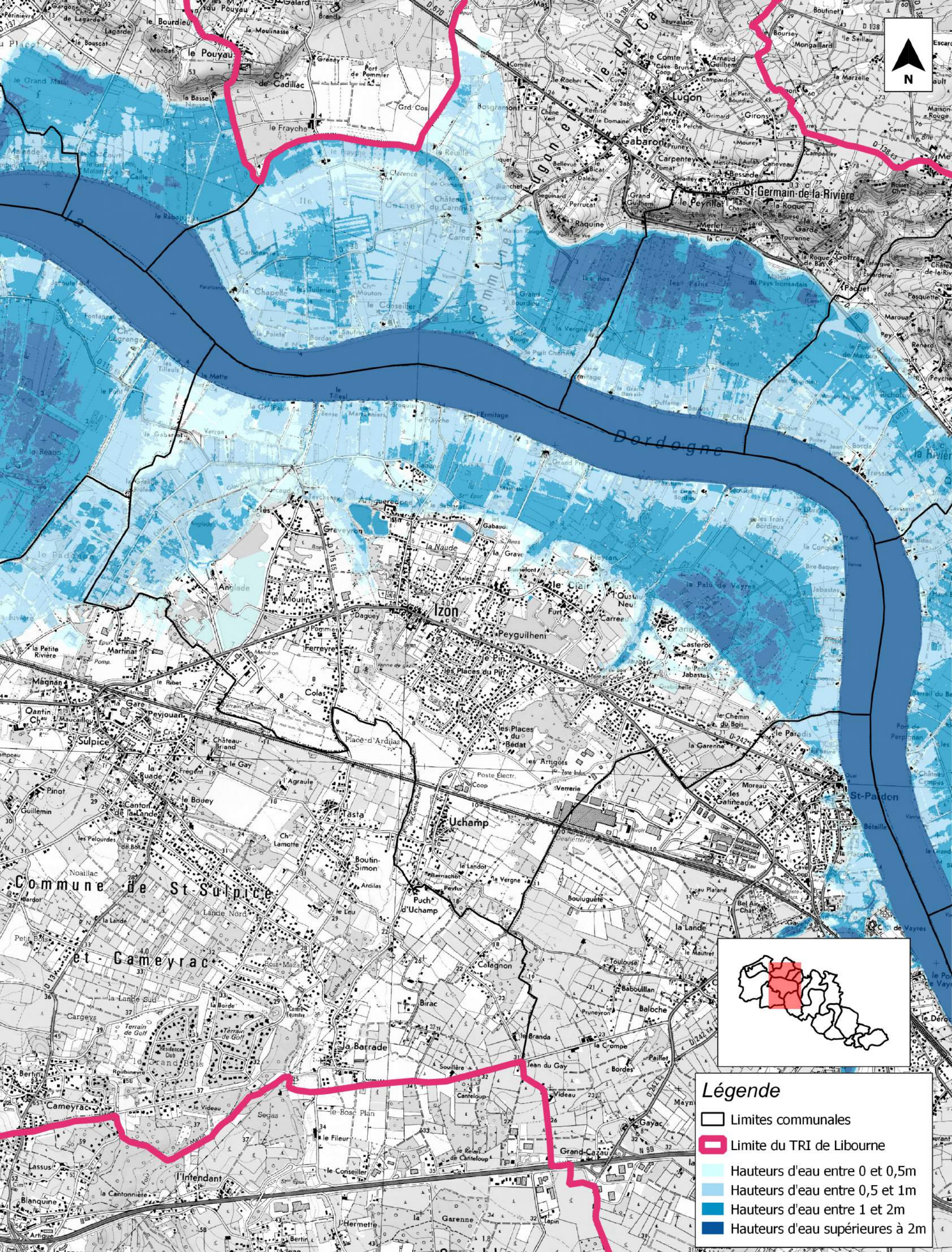

Affaire N° : 17332625

Date : Août 2014

Echelle : 1/25000



**Légende**

-  Limites communales
-  Limite du TRI de Libourne
-  Hauteurs d'eau entre 0 et 0,5m
-  Hauteurs d'eau entre 0,5 et 1m
-  Hauteurs d'eau entre 1 et 2m
-  Hauteurs d'eau supérieures à 2m

**TERRITOIRE A RISQUE D'INONDATION (TRI) - SECTEUR DE LIBOURNE**  
**CARTES DES SURFACES INONDABLES - TYPE : DEBOREMENT DE COURS D'EAU**  
**CARTES DES HAUTEURS D'EAU - EVENEMENT DE MOYENNE PROBABILITE**

Source des données :  
 Fond cartographique : SCAN 25 BDCarto  
 IGN 2013  
 Réalisation : CEREMA/DTerSO/LRB/GERE



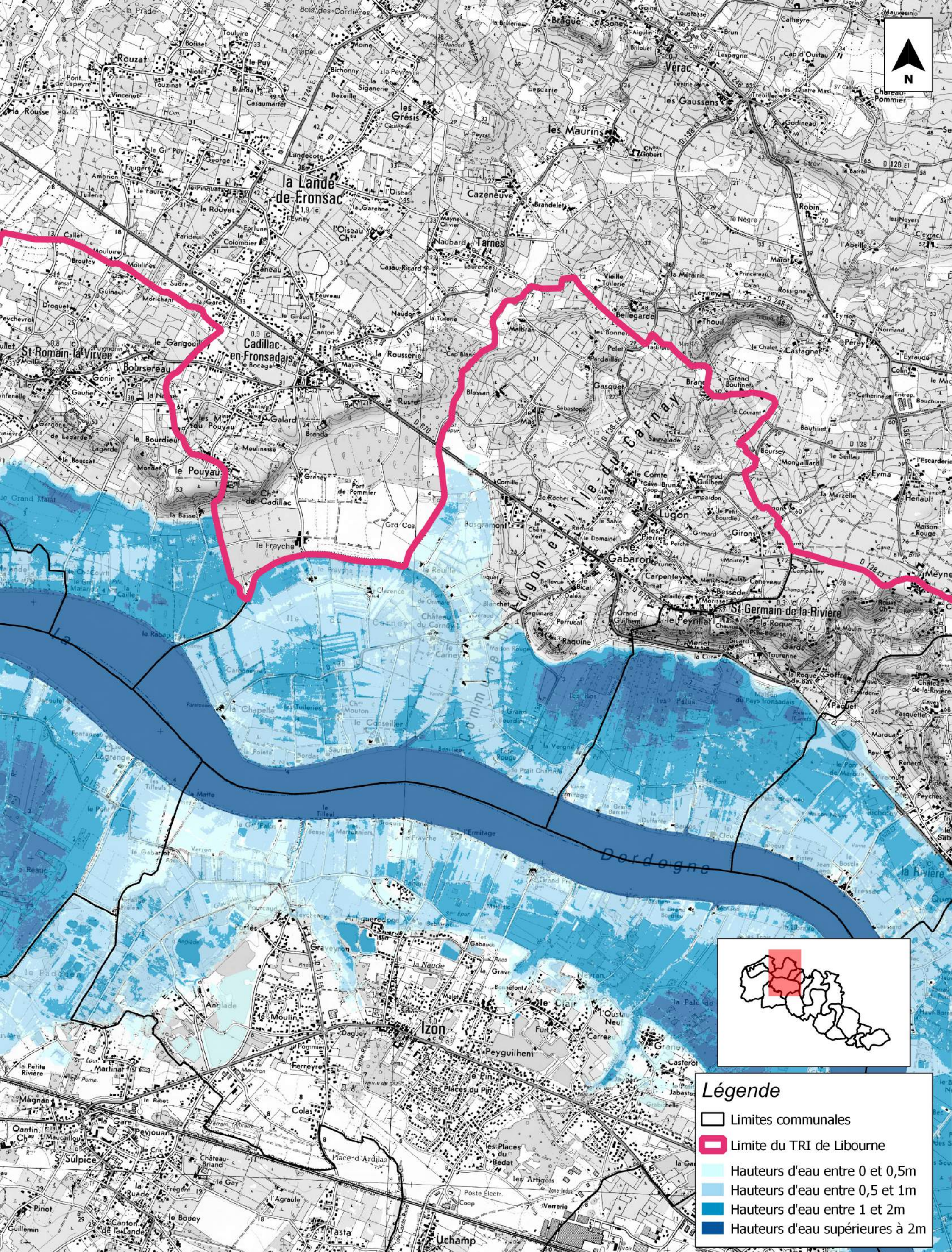

**Légende**

- Limites communales
- ▭ Limite du TRI de Libourne
- Hauteurs d'eau entre 0 et 0,5m
- Hauteurs d'eau entre 0,5 et 1m
- Hauteurs d'eau entre 1 et 2m
- Hauteurs d'eau supérieures à 2m



PRÉFET  
DE LA GIRONDE

**TERRITOIRE A RISQUE D'INONDATION (TRI) - SECTEUR DE LIBOURNE**  
**CARTES DES SURFACES INONDABLES - TYPE : DEBOREMENT DE COURS D'EAU**  
**CARTES DES HAUTEURS D'EAU - EVENEMENT DE MOYENNE PROBABILITE**

Source des données :  
Fond cartographique: SCAN 25 BDCarto  
IGN 2013  
Réalisation: CEREMA/DTerSO/LRB/GERE







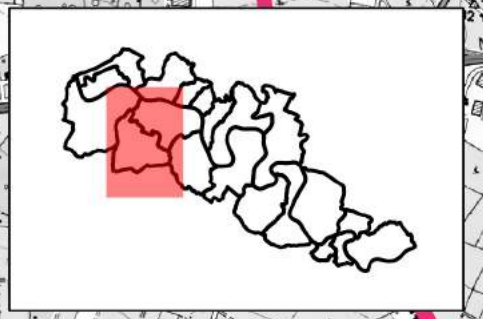
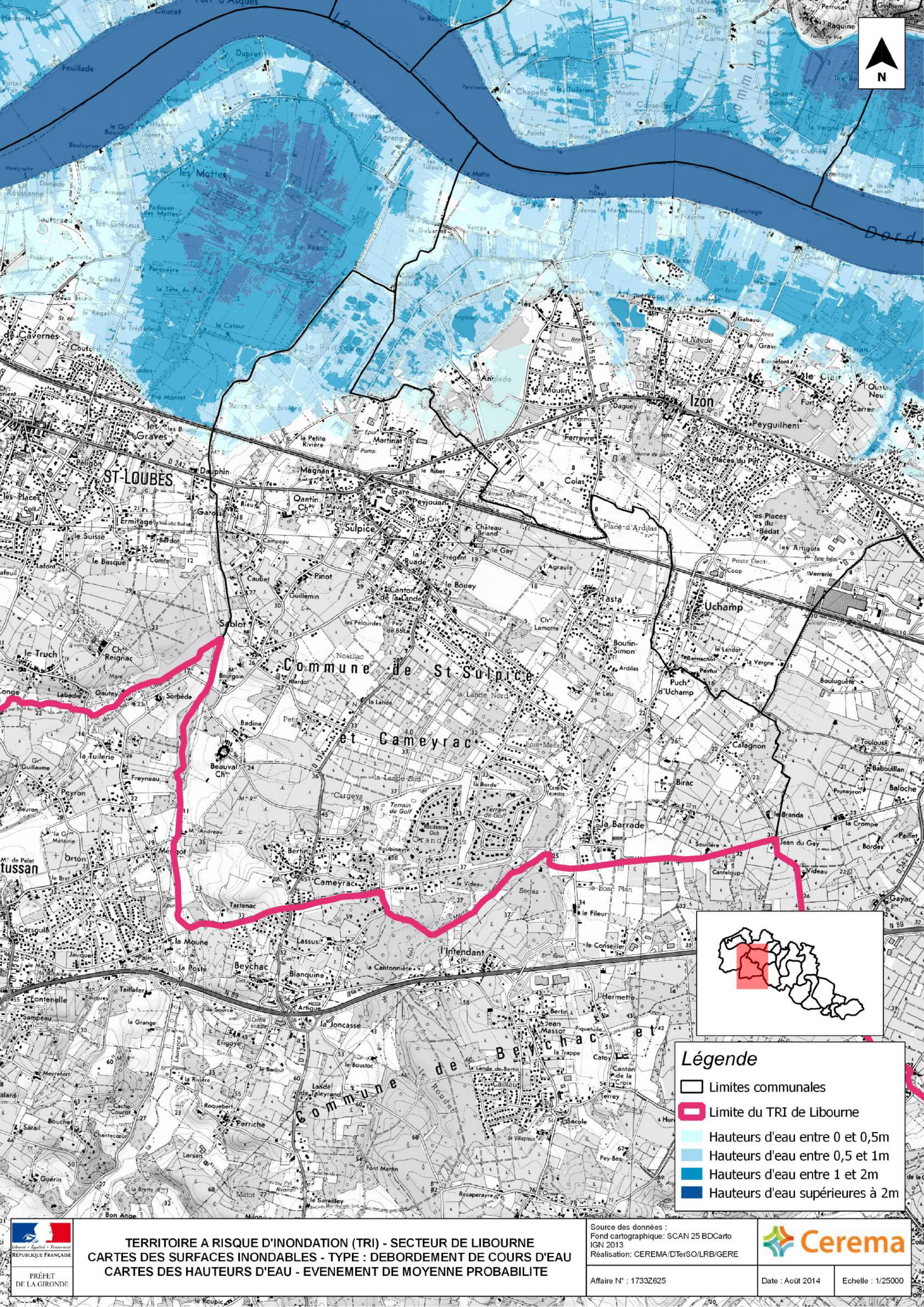

Affaire N° : 17332625

Date : Août 2014

Echelle : 1/25000



- Légende**
-  Limites communales
  -  Limite du TRI de Libourne
  -  Hauteurs d'eau entre 0 et 0,5m
  -  Hauteurs d'eau entre 0,5 et 1m
  -  Hauteurs d'eau entre 1 et 2m
  -  Hauteurs d'eau supérieures à 2m



PRÉFET  
DE LA GIRONDE

**TERRITOIRE A RISQUE D'INONDATION (TRI) - SECTEUR DE LIBOURNE**  
**CARTES DES SURFACES INONDABLES - TYPE : DEBOREMENT DE COURS D'EAU**  
**CARTES DES HAUTEURS D'EAU - EVENEMENT DE MOYENNE PROBABILITE**

Source des données :  
 Fond cartographique: SCAN 25 BDCarto  
 IGN 2013  
 Réalisation: CEREMA/DTerSQ/LRB/GERE



Affaire N° : 17332625

Date : Août 2014

Echelle : 1/25000



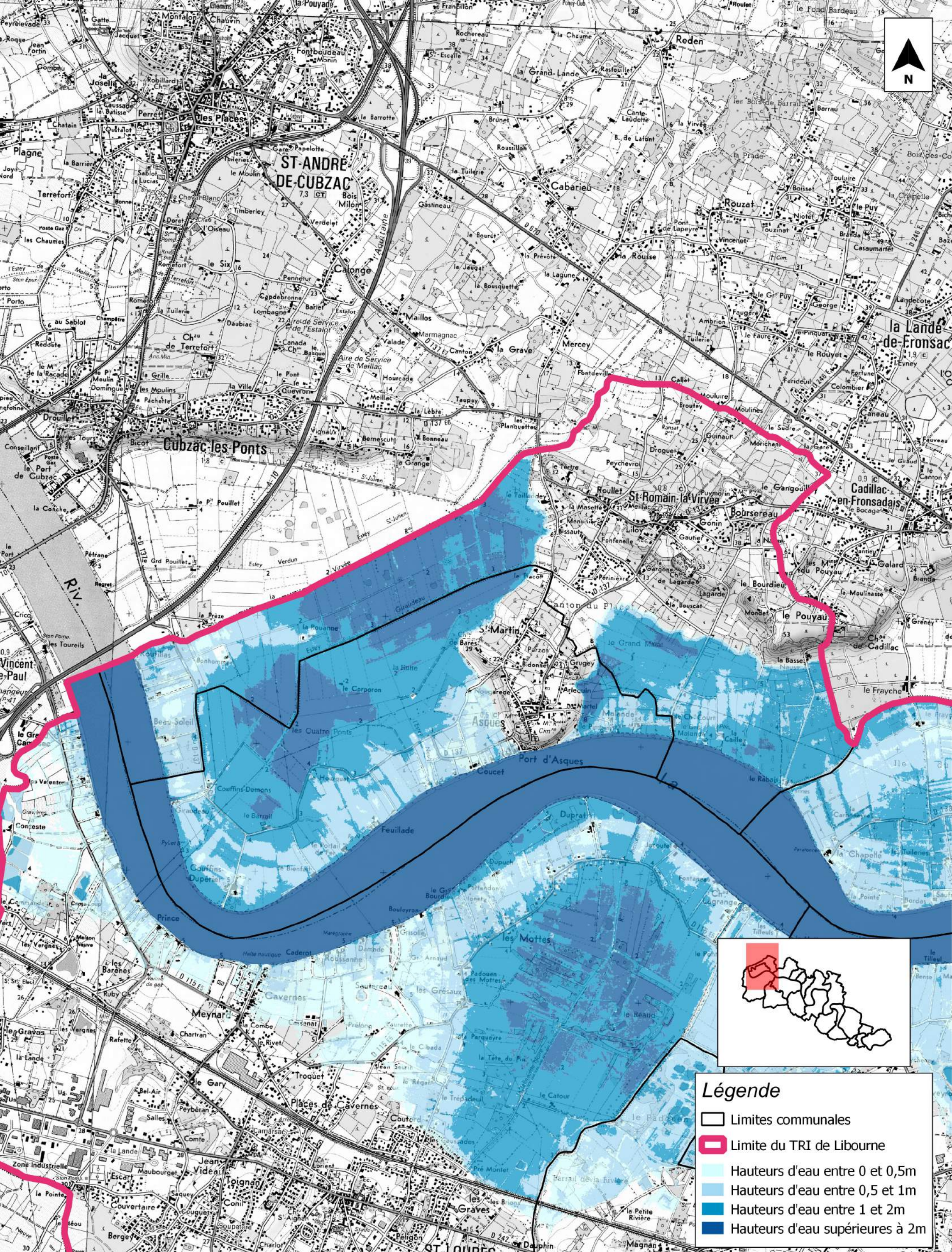

**Légende**

- Limites communales
- ▭ Limite du TRI de Libourne
- Hauteurs d'eau entre 0 et 0,5m
- Hauteurs d'eau entre 0,5 et 1m
- Hauteurs d'eau entre 1 et 2m
- Hauteurs d'eau supérieures à 2m



**TERRITOIRE A RISQUE D'INONDATION (TRI) - SECTEUR DE LIBOURNE**  
**CARTES DES SURFACES INONDABLES - TYPE : DEBOREMENT DE COURS D'EAU**  
**CARTES DES HAUTEURS D'EAU - EVENEMENT DE MOYENNE PROBABILITE**

Source des données :  
Fond cartographique: SCAN 25 BDCarto  
IGN 2013  
Réalisation: CEREMA/TERSO/LRB/GERE







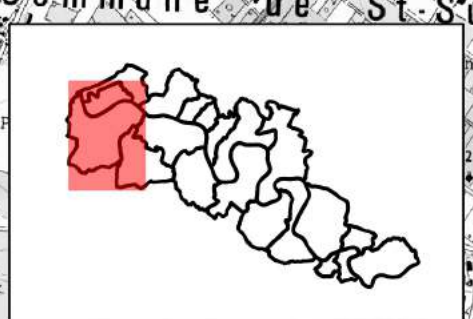
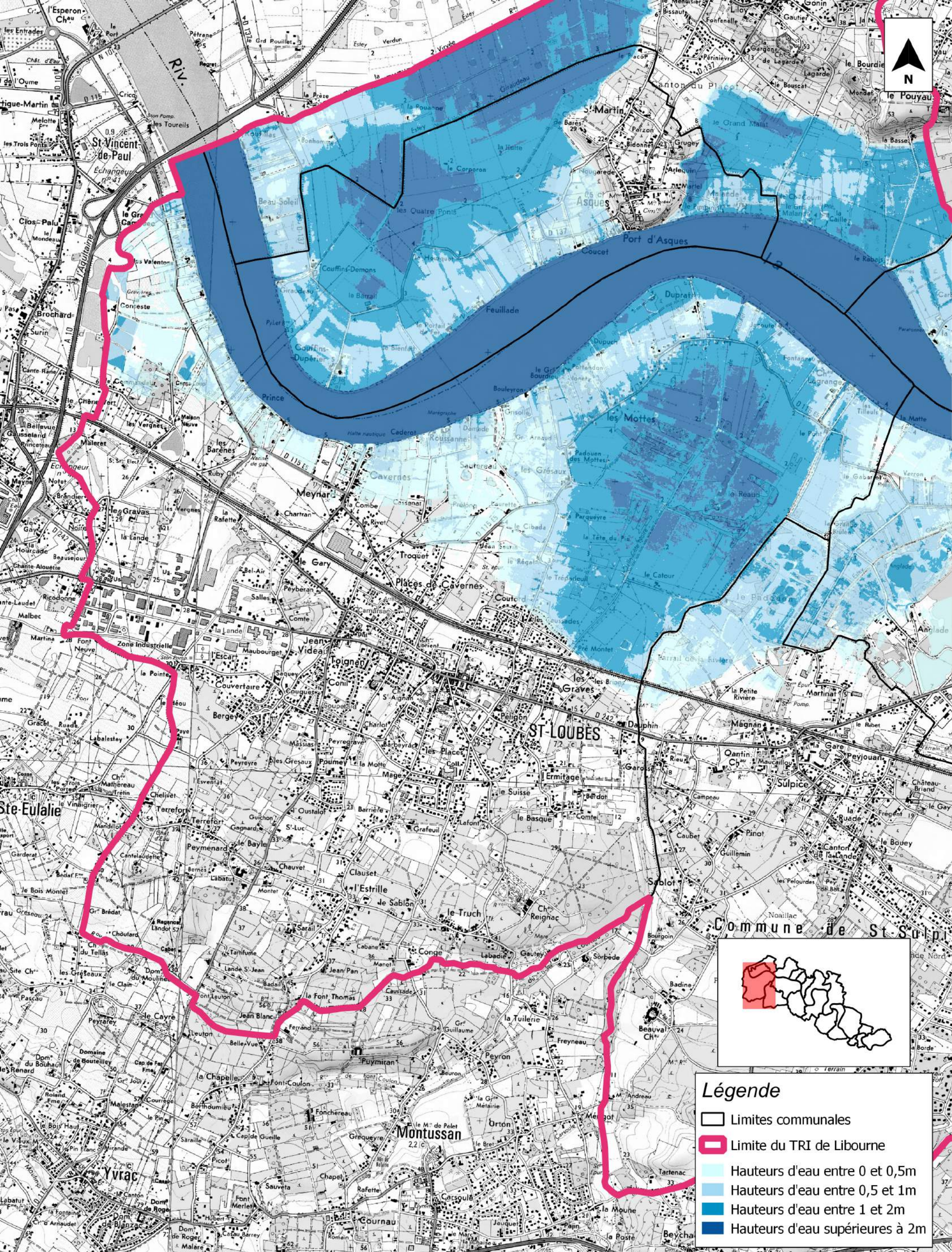

Affaire N° : 17332625

Date : Août 2014      Echelle : 1/25000



**Légende**

-  Limites communales
-  Limite du TRI de Libourne
-  Hauteurs d'eau entre 0 et 0,5m
-  Hauteurs d'eau entre 0,5 et 1m
-  Hauteurs d'eau entre 1 et 2m
-  Hauteurs d'eau supérieures à 2m



**TERRITOIRE A RISQUE D'INONDATION (TRI) - SECTEUR DE LIBOURNE**  
**CARTES DES SURFACES INONDABLES - TYPE : DEBOREMENT DE COURS D'EAU**  
**CARTES DES HAUTEURS D'EAU - EVENEMENT DE MOYENNE PROBABILITE**

Source des données :  
 Fond cartographique: SCAN 25 BDCarto  
 IGN 2013  
 Réalisation: CEREMA/DTerSO/LRB/GERE



PRÉFET  
 DE LA GIRONDE

Affaire N° : 1733Z625

Date : Août 2014

Echelle : 1/25000

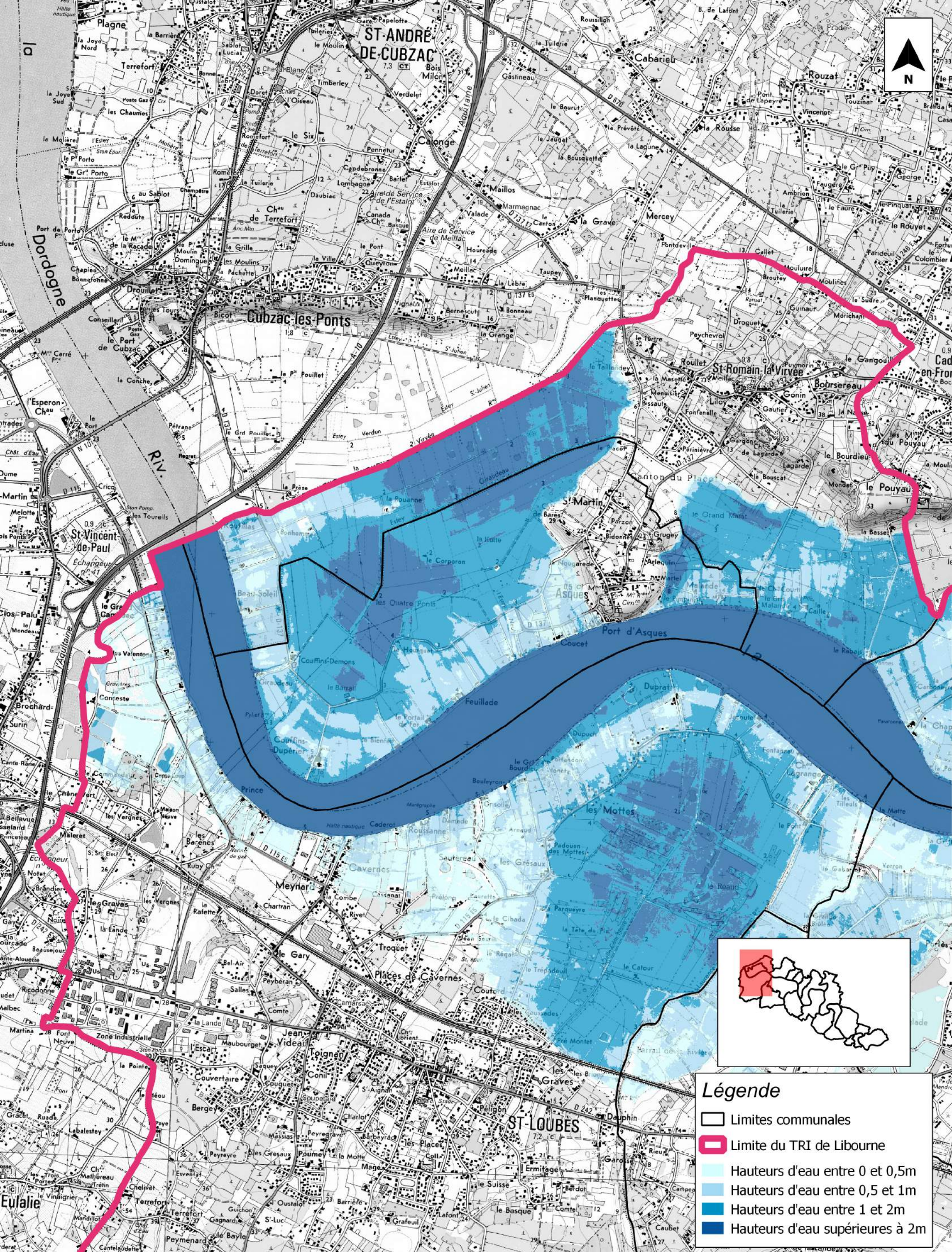

**Légende**

- Limites communales
- Limite du TRI de Libourne
- Hauteurs d'eau entre 0 et 0,5m
- Hauteurs d'eau entre 0,5 et 1m
- Hauteurs d'eau entre 1 et 2m
- Hauteurs d'eau supérieures à 2m



**TERRITOIRE A RISQUE D'INONDATION (TRI) - SECTEUR DE LIBOURNE**  
**CARTES DES SURFACES INONDABLES - TYPE : DEBOREMENT DE COURS D'EAU**  
**CARTES DES HAUTEURS D'EAU - EVENEMENT DE MOYENNE PROBABILITE**

Source des données :  
 Fond cartographique: SCAN 25 BDCarto  
 IGN 2013  
 Réalisation: CEREMA/DTerSQ/LRB/GERE



Affaire N° : 17332625

Date : Août 2014      Echelle : 1/25000

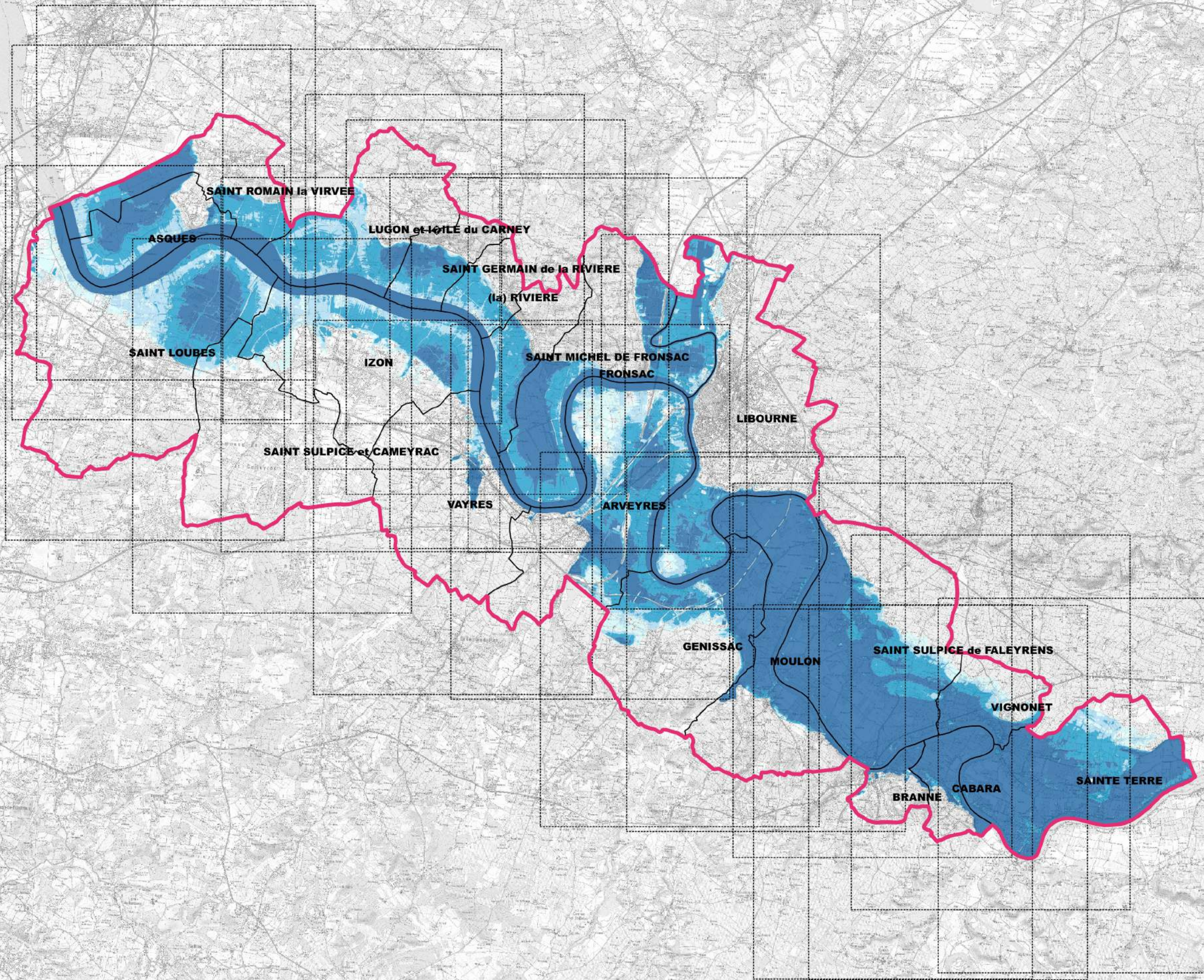

**Légende**

-  Limite communales
-  Limite du TRI de Libourne
-  Calpinage
-  Hauteurs d'eau entre 0 et 0,5m
-  Hauteurs d'eau entre 0,5 et 1m
-  Hauteurs d'eau entre 1 et 2m
-  Hauteurs d'eau supérieures à 2m

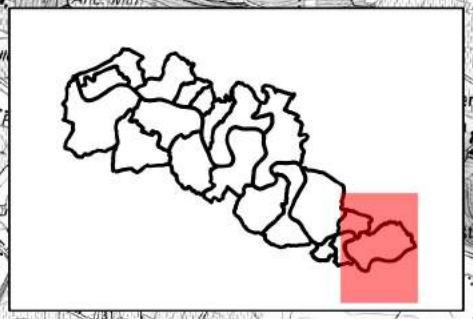
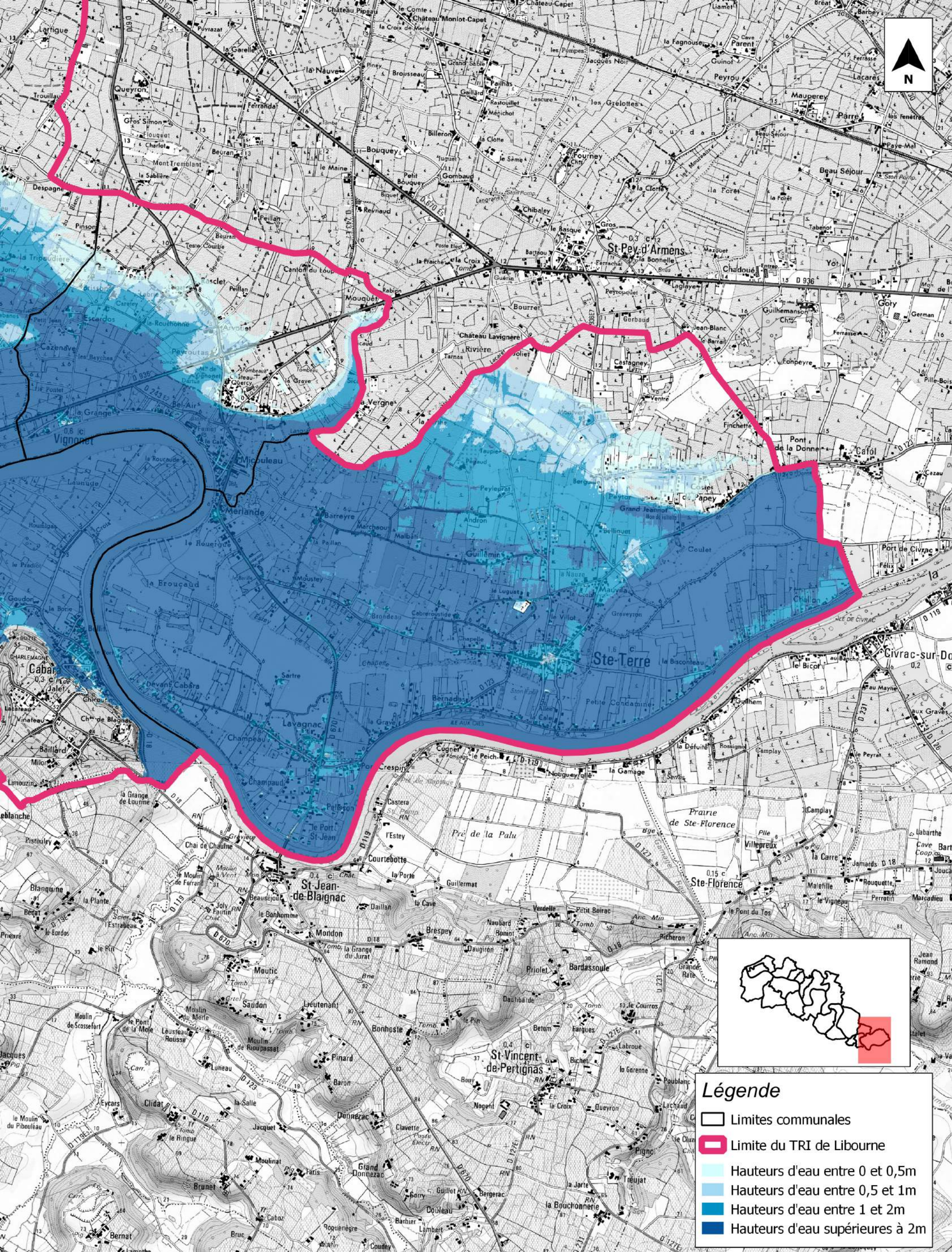

**Légende**

- Limites communales
- Limite du TRI de Libourne
- Hauteurs d'eau entre 0 et 0,5m
- Hauteurs d'eau entre 0,5 et 1m
- Hauteurs d'eau entre 1 et 2m
- Hauteurs d'eau supérieures à 2m



**TERRITOIRE A RISQUE D'INONDATION (TRI) - SECTEUR DE LIBOURNE**  
**CARTES DES SURFACES INONDABLES - TYPE : DEBOREMENT DE COURS D'EAU**  
**CARTES DES HAUTEURS D'EAU - EVENEMENT DE FAIBLE PROBABILITE**

Source des données :  
 Fond cartographique: SCAN 25 BDCarto  
 IGN 2013  
 Réalisation: CEREMA/DterSO/LRB/GERE



Affaire N° : 17332625

Date : Août 2014

Echelle : 1/25000

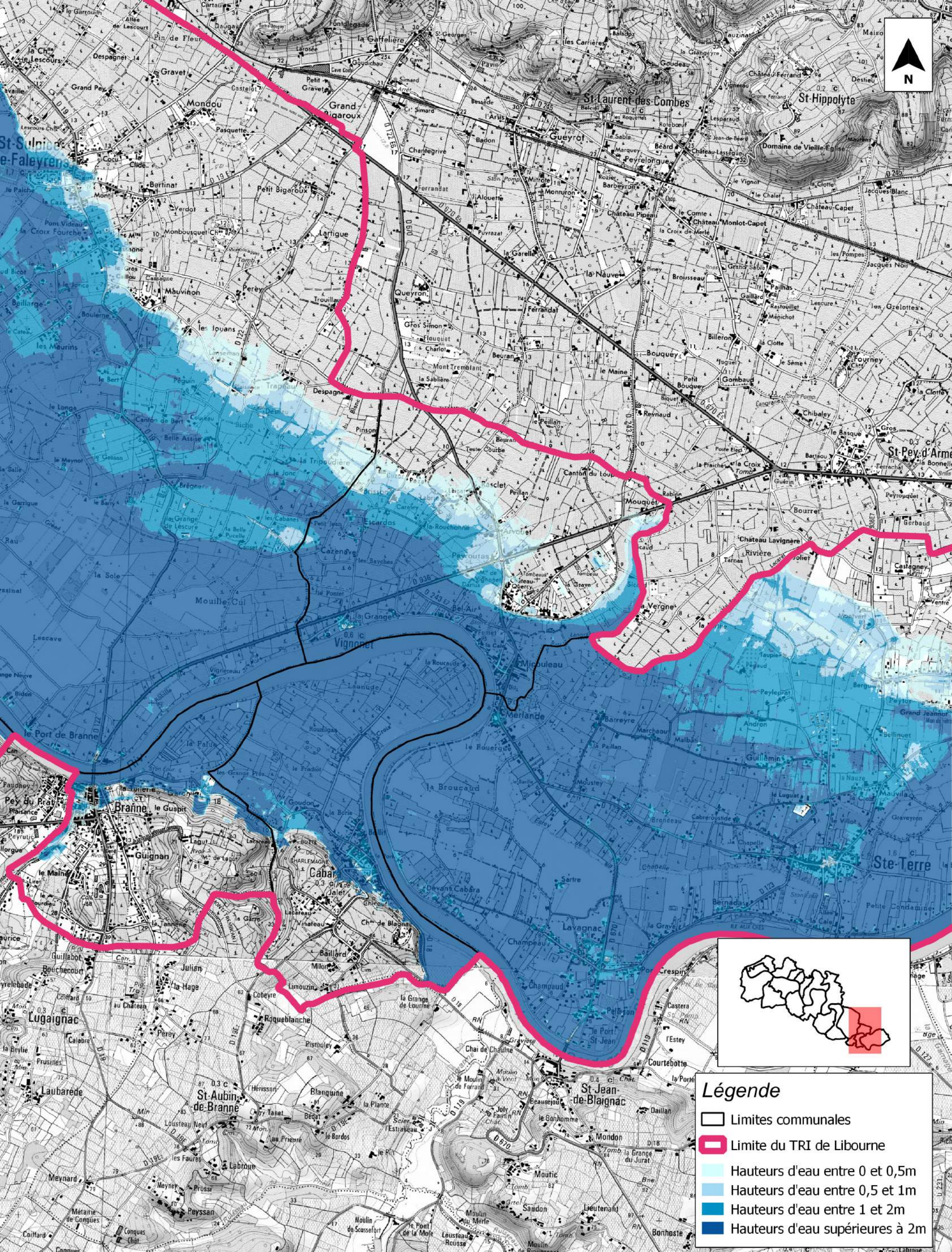

**Légende**

- Limites communales
- ▭ Limite du TRI de Libourne
- Hauteurs d'eau entre 0 et 0,5m
- Hauteurs d'eau entre 0,5 et 1m
- Hauteurs d'eau entre 1 et 2m
- Hauteurs d'eau supérieures à 2m



PRÉFET  
DE LA GIRONDE

**TERRITOIRE A RISQUE D'INONDATION (TRI) - SECTEUR DE LIBOURNE**  
**CARTES DES SURFACES INONDABLES - TYPE : DEBOREMENT DE COURS D'EAU**  
**CARTES DES HAUTEURS D'EAU - EVENEMENT DE FAIBLE PROBABILITE**

Source des données :  
Fond cartographique: SCAN 25 BDCarto  
IGN 2013  
Réalisation: CEREMA/DterSO/LRB/GERE



Affaire N° : 17332625

Date : Août 2014

Echelle : 1/25000

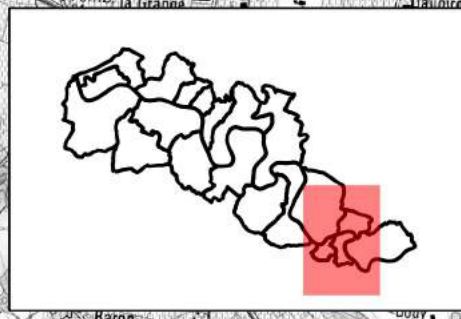
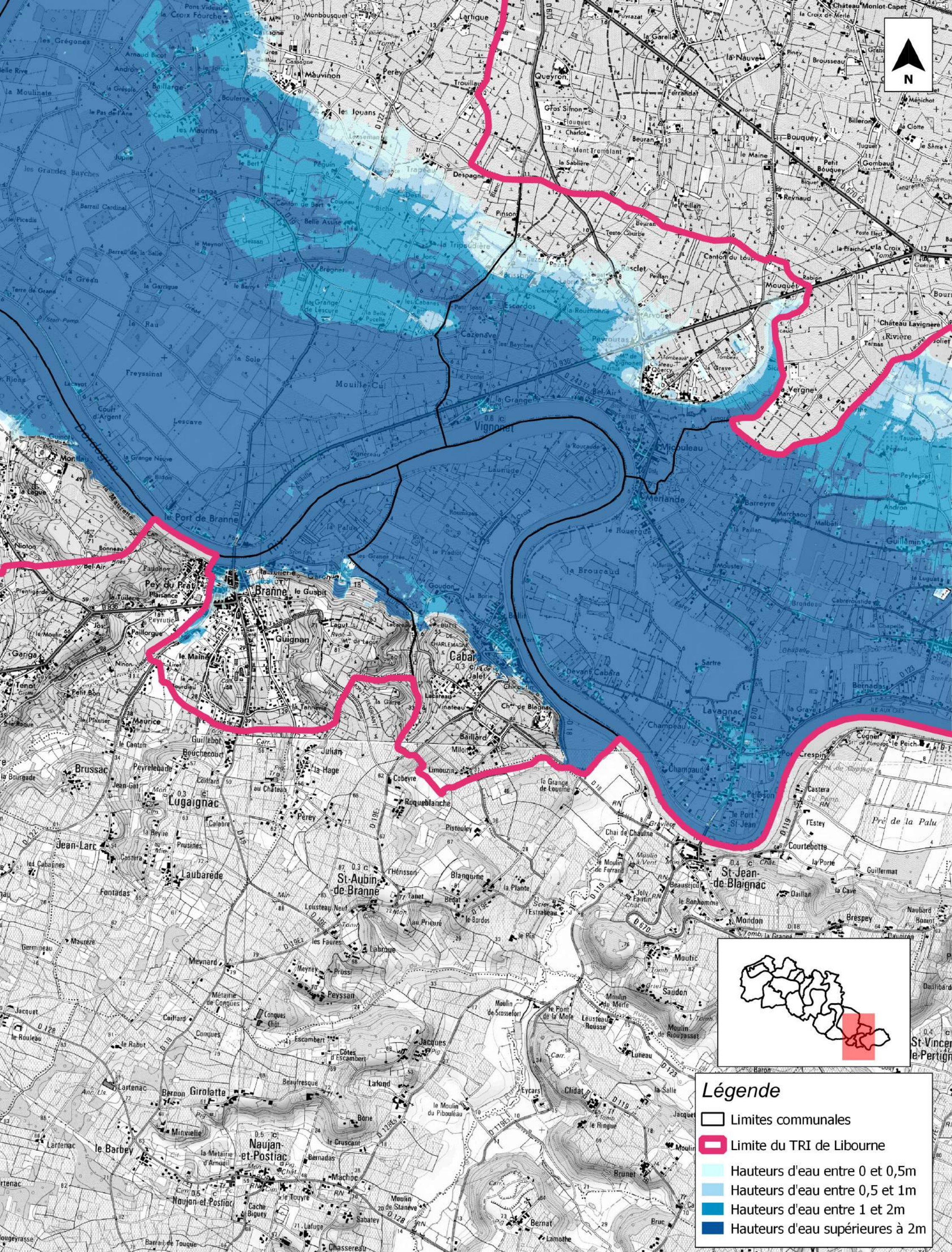

**Légende**

- Limites communales
- Limite du TRI de Libourne
- Hauteurs d'eau entre 0 et 0,5m
- Hauteurs d'eau entre 0,5 et 1m
- Hauteurs d'eau entre 1 et 2m
- Hauteurs d'eau supérieures à 2m



**TERRITOIRE A RISQUE D'INONDATION (TRI) - SECTEUR DE LIBOURNE**  
**CARTES DES SURFACES INONDABLES - TYPE : DEBOREMENT DE COURS D'EAU**  
**CARTES DES HAUTEURS D'EAU - EVENEMENT DE FAIBLE PROBABILITE**

Source des données :  
 Fond cartographique: SCAN 25 BDCarto  
 IGN 2013  
 Réalisation: CEREMA/DterSO/LRB/GERE







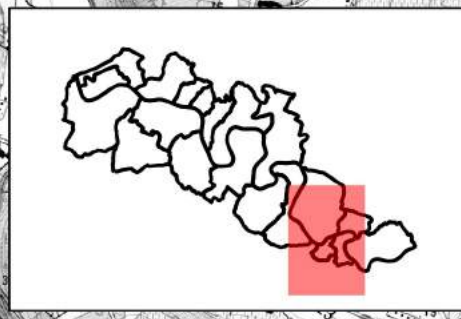
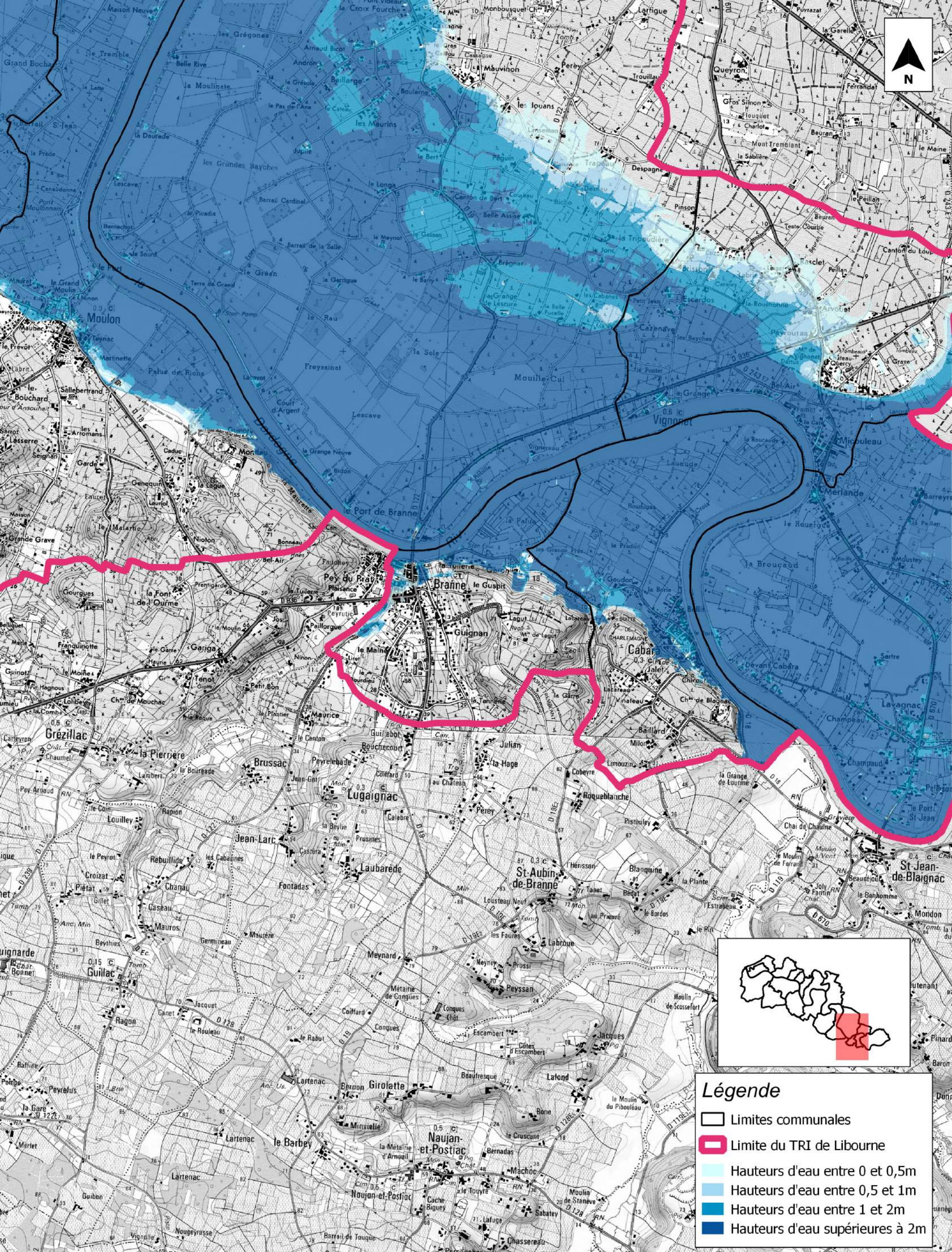

Affaire N° : 17332625

Date : Août 2014

Echelle : 1/25000



**Légende**

-  Limites communales
-  Limite du TRI de Libourne
-  Hauteurs d'eau entre 0 et 0,5m
-  Hauteurs d'eau entre 0,5 et 1m
-  Hauteurs d'eau entre 1 et 2m
-  Hauteurs d'eau supérieures à 2m



PRÉFET DE LA GIRONDE

**TERRITOIRE A RISQUE D'INONDATION (TRI) - SECTEUR DE LIBOURNE**  
**CARTES DES SURFACES INONDABLES - TYPE : DEBOREMENT DE COURS D'EAU**  
**CARTES DES HAUTEURS D'EAU - EVENEMENT DE FAIBLE PROBABILITE**

Source des données :  
Fond cartographique: SCAN 25 BDCarto  
IGN 2013  
Réalisation: CEREMA/DterSO/LRB/GERE



Affaire N° : 17332625

Date : Août 2014

Echelle : 1/25000



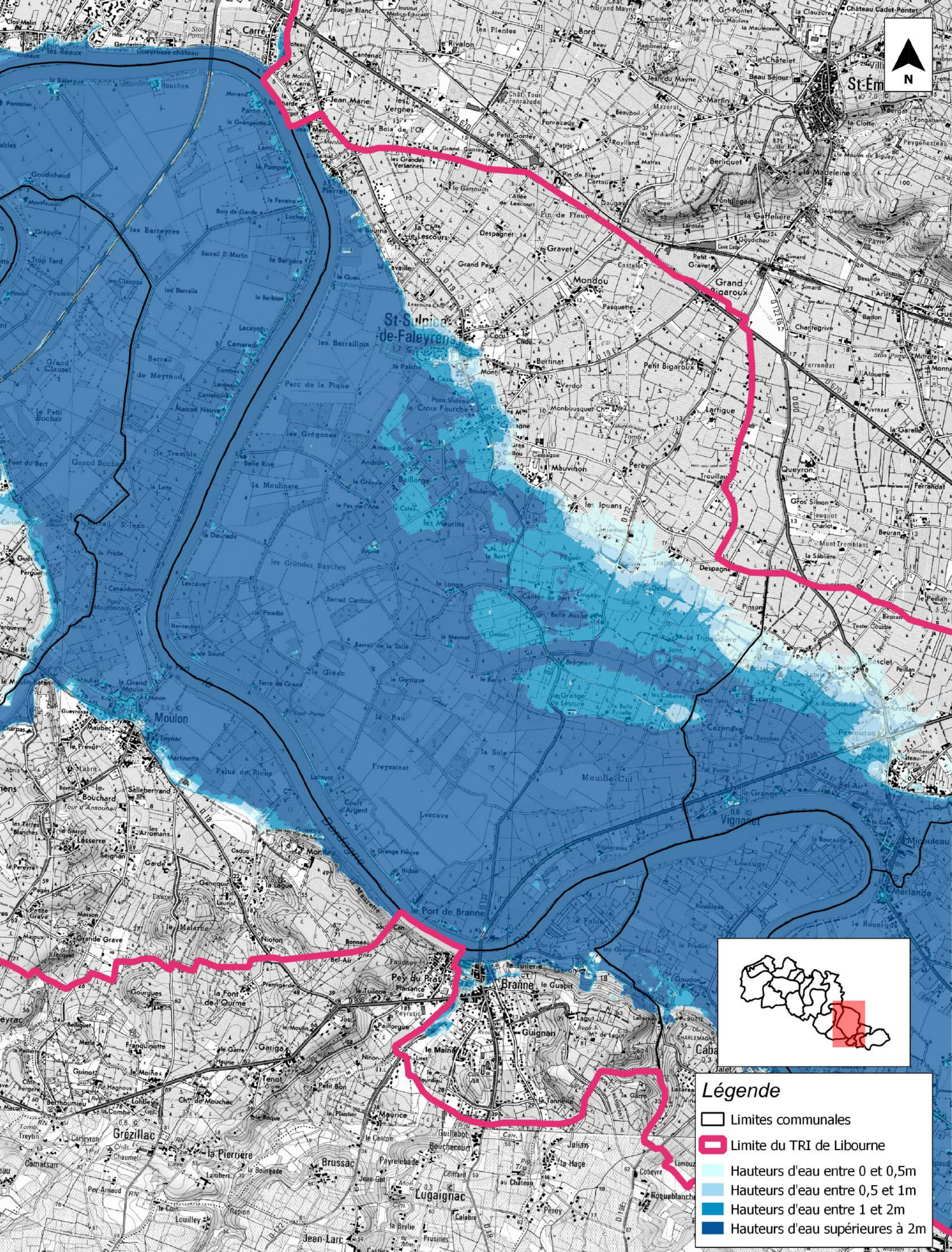





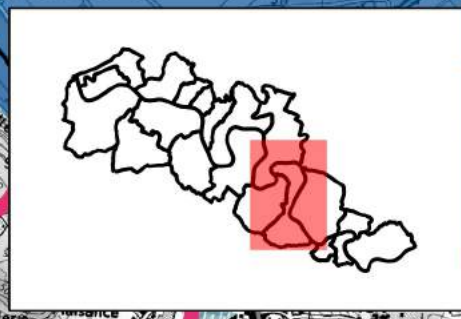
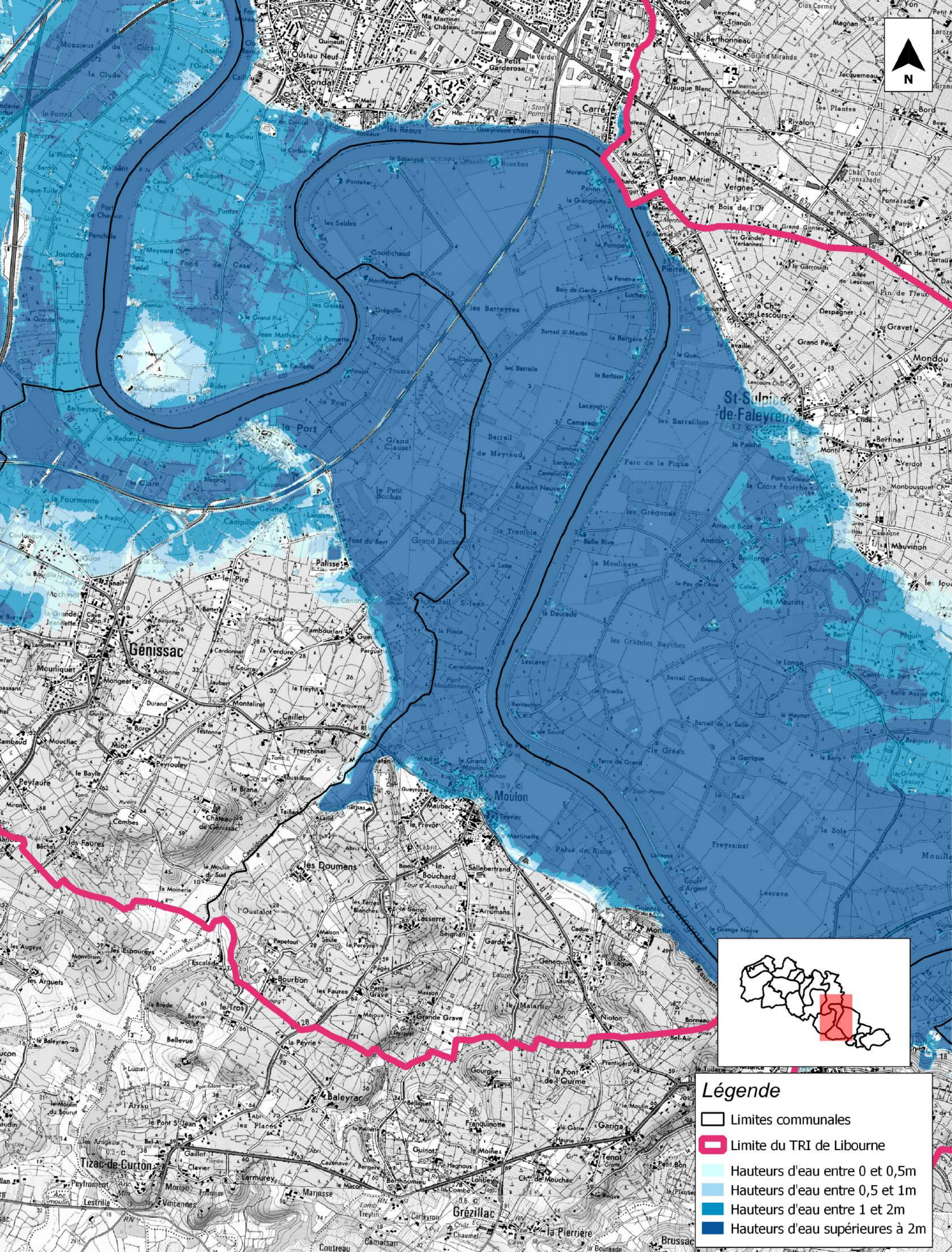

**Légende**

- Limites communales
- Limite du TRI de Libourne
- Hauteurs d'eau entre 0 et 0,5m
- Hauteurs d'eau entre 0,5 et 1m
- Hauteurs d'eau entre 1 et 2m
- Hauteurs d'eau supérieures à 2m



- Légende**
-  Limites communales
  -  Limite du TRI de Libourne
  -  Hauteurs d'eau entre 0 et 0,5m
  -  Hauteurs d'eau entre 0,5 et 1m
  -  Hauteurs d'eau entre 1 et 2m
  -  Hauteurs d'eau supérieures à 2m



**TERRITOIRE A RISQUE D'INONDATION (TRI) - SECTEUR DE LIBOURNE**  
**CARTES DES SURFACES INONDABLES - TYPE : DEBOREMENT DE COURS D'EAU**  
**CARTES DES HAUTEURS D'EAU - EVENEMENT DE FAIBLE PROBABILITE**

Source des données :  
 Fond cartographique: SCAN 25 BDCarto  
 IGN 2013  
 Réalisation: CEREMA/DTerSO/LRB/GERE



Affaire N° : 17332625

Date : Août 2014

Echelle : 1/25000

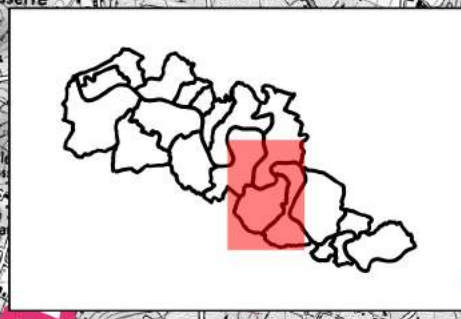
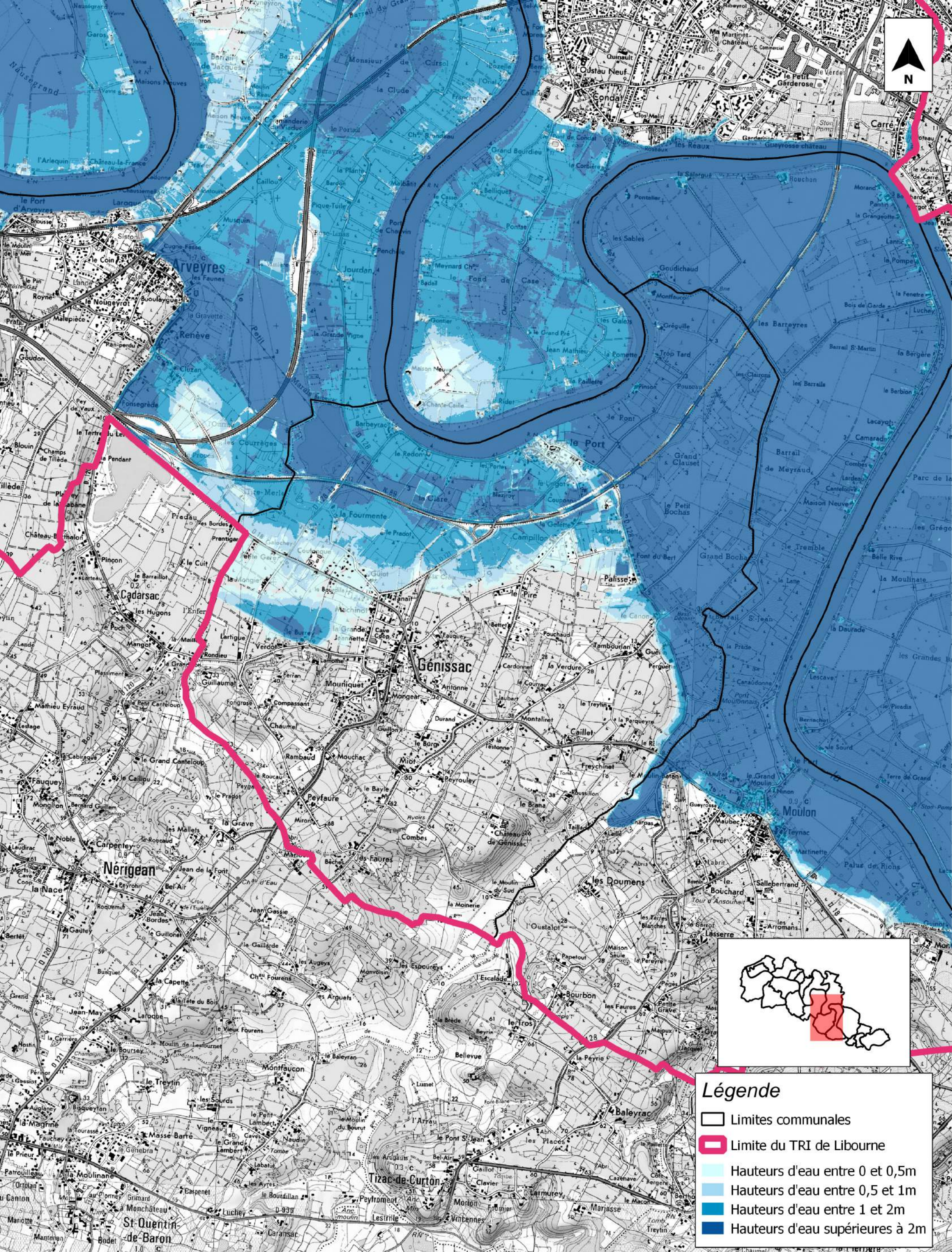

**Légende**

- Limites communales
- ▭ Limite du TRI de Libourne
- Hauteurs d'eau entre 0 et 0,5m
- Hauteurs d'eau entre 0,5 et 1m
- Hauteurs d'eau entre 1 et 2m
- Hauteurs d'eau supérieures à 2m



**TERRITOIRE A RISQUE D'INONDATION (TRI) - SECTEUR DE LIBOURNE**  
**CARTES DES SURFACES INONDABLES - TYPE : DEBOREMENT DE COURS D'EAU**  
**CARTES DES HAUTEURS D'EAU - EVENEMENT DE FAIBLE PROBABILITE**

Source des données :  
Fond cartographique: SCAN 25 BDCarto  
IGN 2013  
Réalisation: CEREMA/DterSO/LRB/GERE







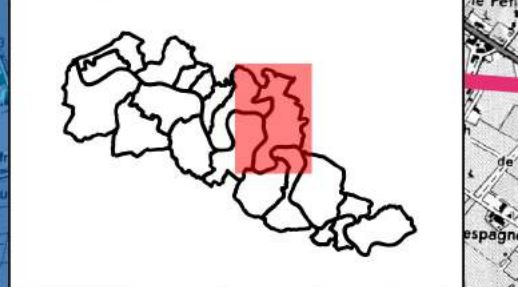
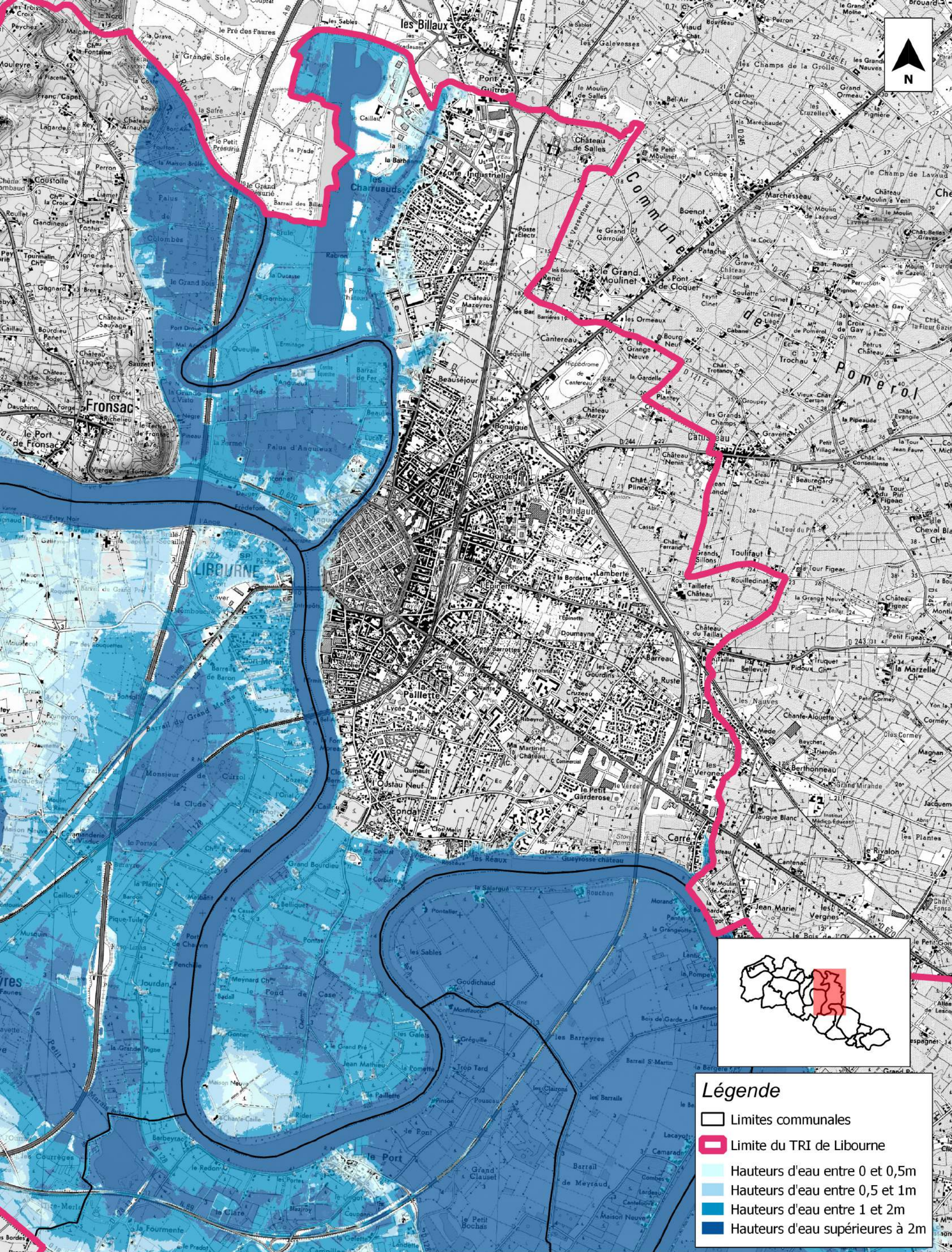

Affaire N° : 17332625

Date : Août 2014

Echelle : 1/25000



**Légende**

-  Limites communales
-  Limite du TRI de Libourne
-  Hauteurs d'eau entre 0 et 0,5m
-  Hauteurs d'eau entre 0,5 et 1m
-  Hauteurs d'eau entre 1 et 2m
-  Hauteurs d'eau supérieures à 2m



PRÉFET  
DE LA GIRONDE

**TERRITOIRE A RISQUE D'INONDATION (TRI) - SECTEUR DE LIBOURNE**  
**CARTES DES SURFACES INONDABLES - TYPE : DEBOREMENT DE COURS D'EAU**  
**CARTES DES HAUTEURS D'EAU - EVENEMENT DE FAIBLE PROBABILITE**

Source des données :  
 Fond cartographique: SCAN 25 BDCarto  
 IGN 2013  
 Réalisation: CEREMA/DterSO/LRB/GERE



Affaire N° : 17332625

Date : Août 2014

Echelle : 1/25000

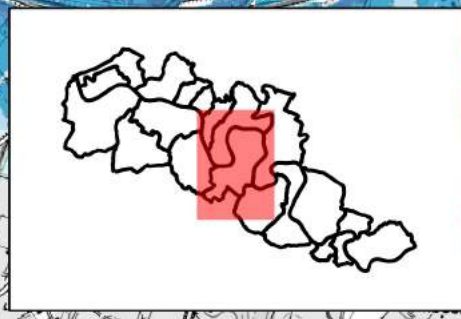
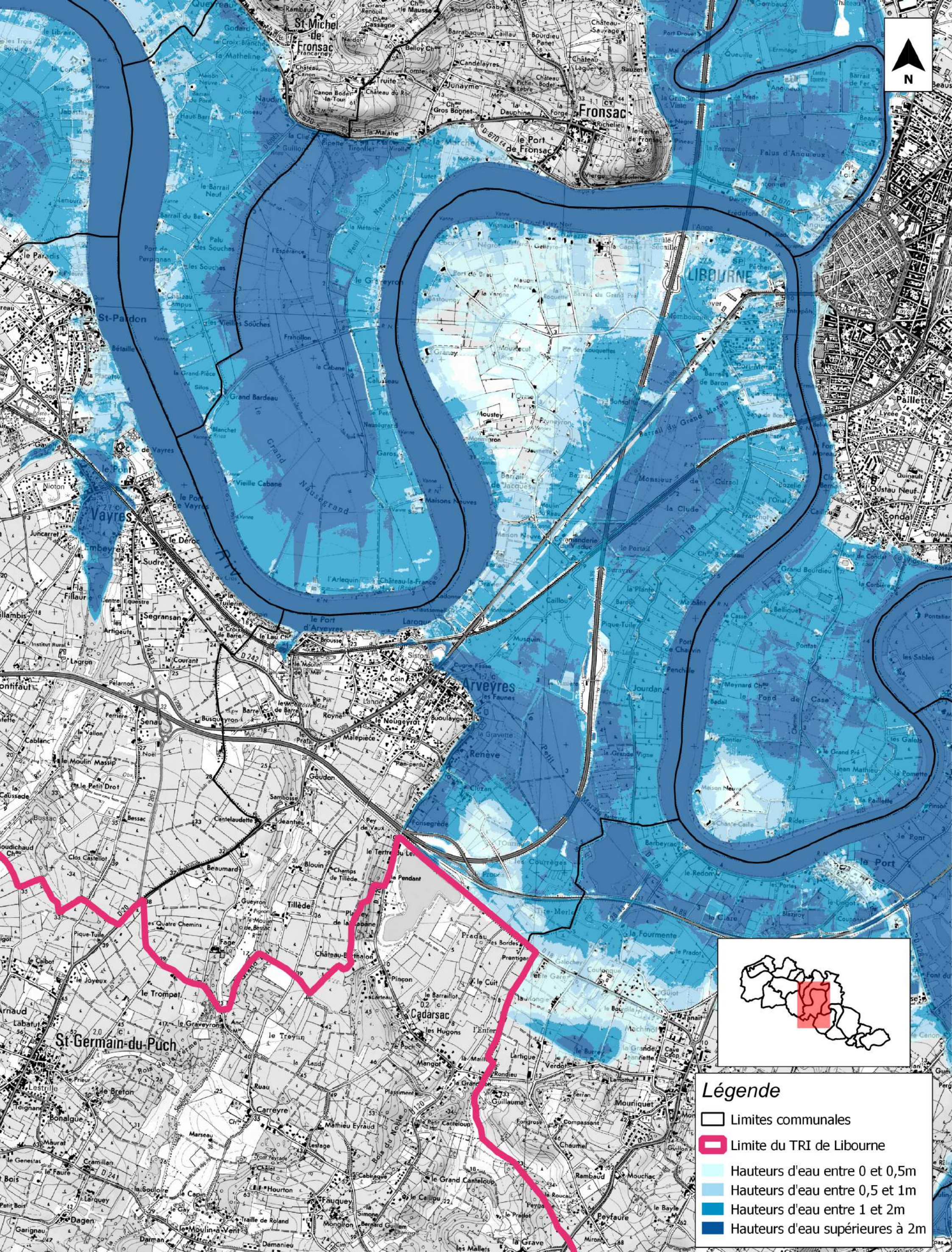

Légende	
	Limites communales
	Limite du TRI de Libourne
	Hauteurs d'eau entre 0 et 0,5m
	Hauteurs d'eau entre 0,5 et 1m
	Hauteurs d'eau entre 1 et 2m
	Hauteurs d'eau supérieures à 2m



PRÉFET DE LA GIRONDE

**TERRITOIRE A RISQUE D'INONDATION (TRI) - SECTEUR DE LIBOURNE**  
**CARTES DES SURFACES INONDABLES - TYPE : DEBOREMENT DE COURS D'EAU**  
**CARTES DES HAUTEURS D'EAU - EVENEMENT DE FAIBLE PROBABILITE**

Source des données :  
Fond cartographique: SCAN 25 BDCarto  
IGN 2013  
Réalisation: CEREMA/DterSO/LRB/GERE



Affaire N° : 17332625

Date : Août 2014

Echelle : 1/25000

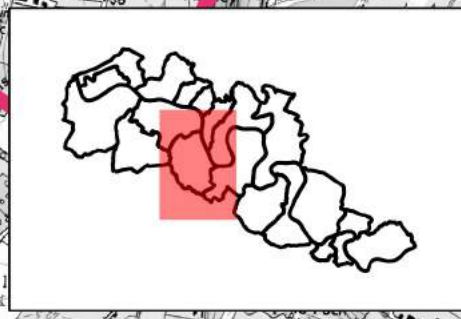
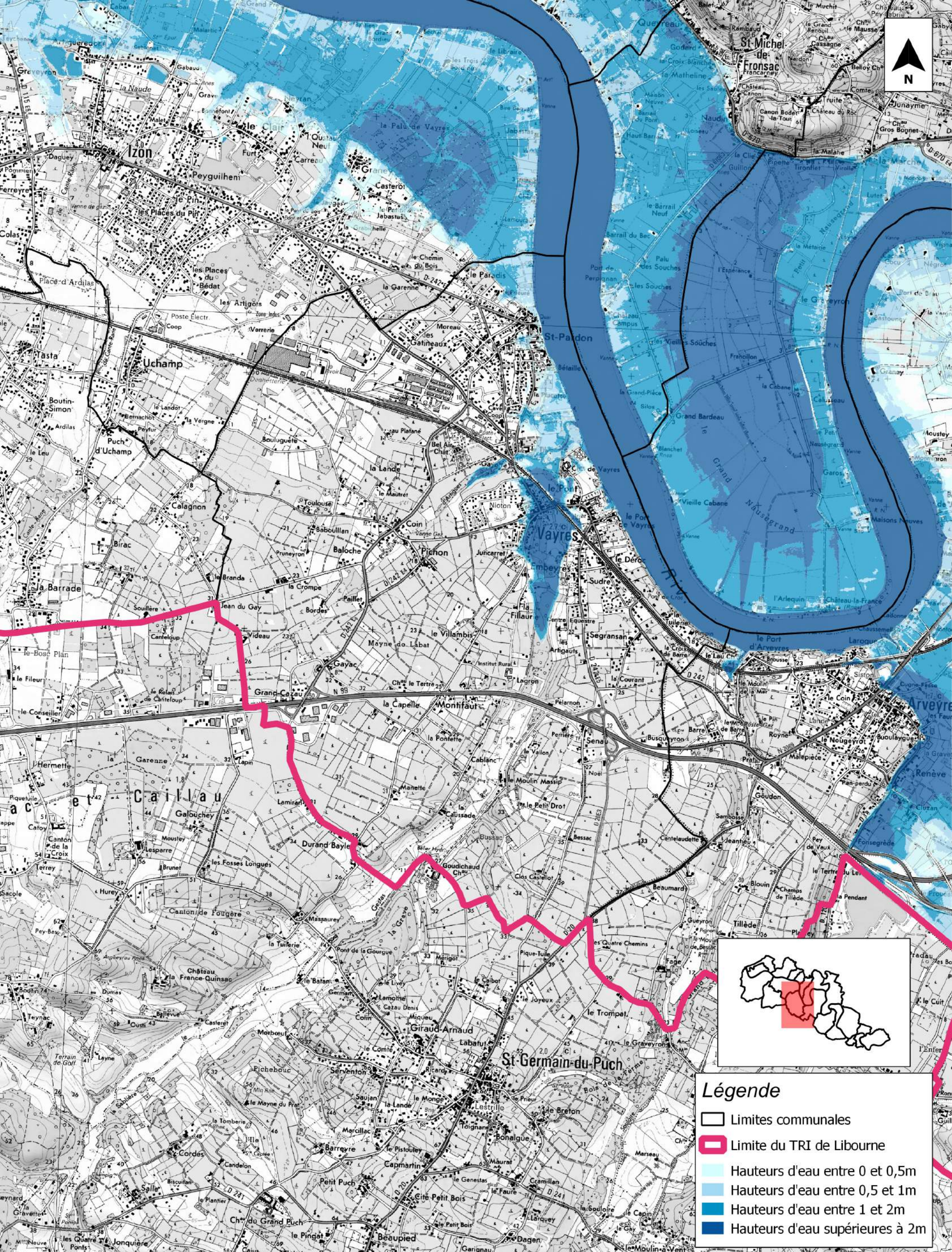

**Légende**

- Limites communales
- Limite du TRI de Libourne
- Hauteurs d'eau entre 0 et 0,5m
- Hauteurs d'eau entre 0,5 et 1m
- Hauteurs d'eau entre 1 et 2m
- Hauteurs d'eau supérieures à 2m



PRÉFET DE LA GIRONDE

**TERRITOIRE A RISQUE D'INONDATION (TRI) - SECTEUR DE LIBOURNE**  
**CARTES DES SURFACES INONDABLES - TYPE : DEBOREMENT DE COURS D'EAU**  
**CARTES DES HAUTEURS D'EAU - EVENEMENT DE FAIBLE PROBABILITE**

Source des données :  
 Fond cartographique: SCAN 25 BDCarto  
 IGN 2013  
 Réalisation: CEREMA/DTerSO/LRB/GERE



Affaire N° : 17332625

Date : Août 2014

Echelle : 1/25000

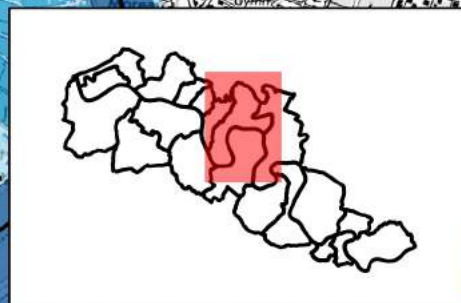
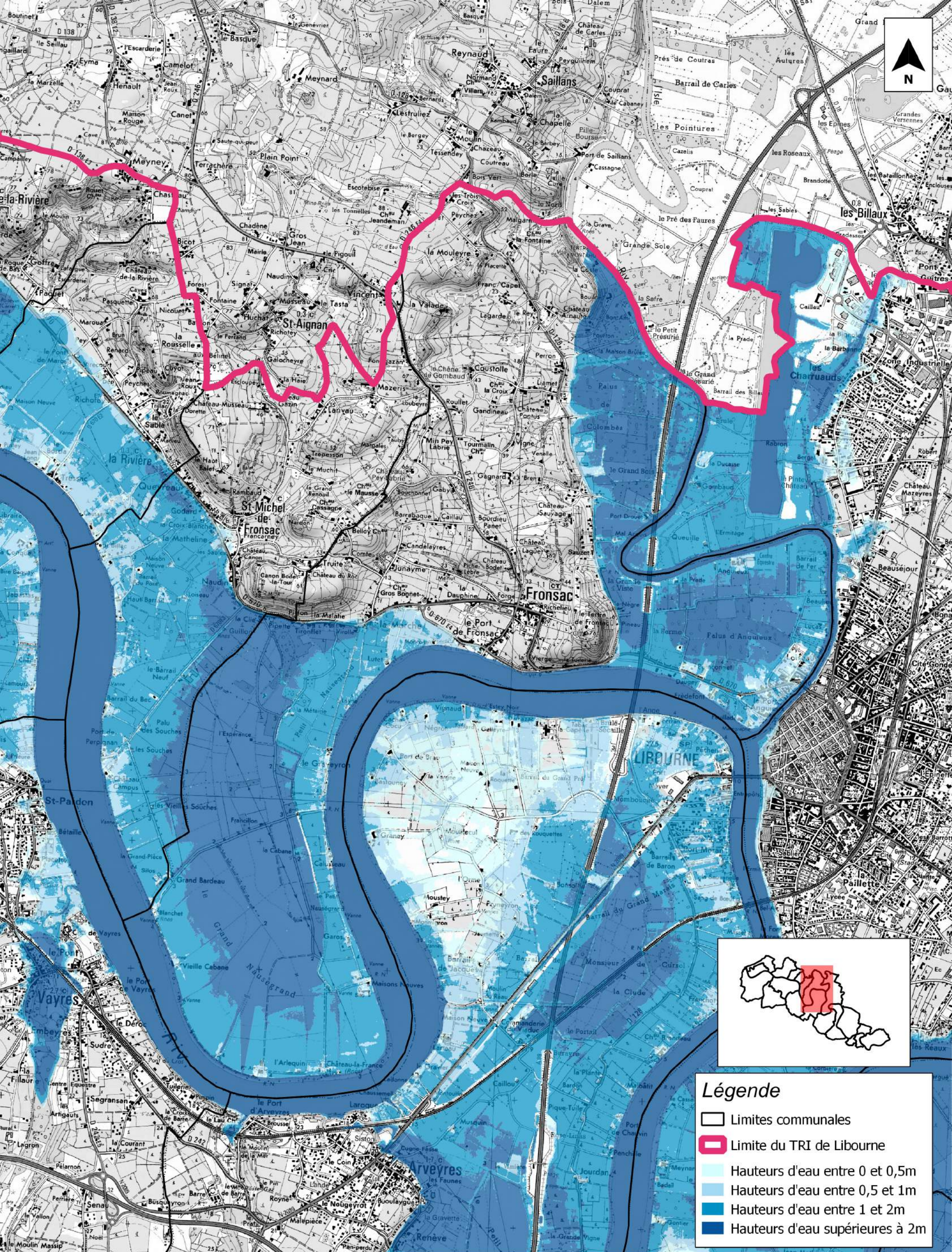

**Légende**

- Limites communales
- ▭ Limite du TRI de Libourne
- Hauteurs d'eau entre 0 et 0,5m
- Hauteurs d'eau entre 0,5 et 1m
- Hauteurs d'eau entre 1 et 2m
- Hauteurs d'eau supérieures à 2m



PRÉFET DE LA GIRONDE

**TERRITOIRE A RISQUE D'INONDATION (TRI) - SECTEUR DE LIBOURNE**  
**CARTES DES SURFACES INONDABLES - TYPE : DEBOREMENT DE COURS D'EAU**  
**CARTES DES HAUTEURS D'EAU - EVENEMENT DE FAIBLE PROBABILITE**

Source des données :  
Fond cartographique: SCAN 25 BDCarto  
IGN 2013  
Réalisation: CEREMA/DterSO/LRB/GERE



Affaire N° : 17332625

Date : Août 2014

Echelle : 1/25000

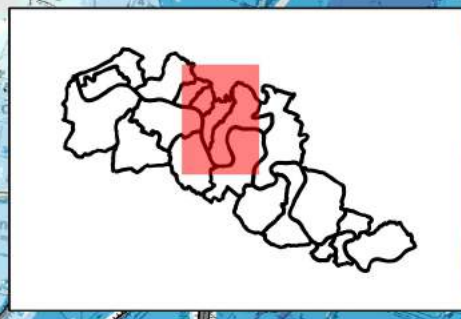
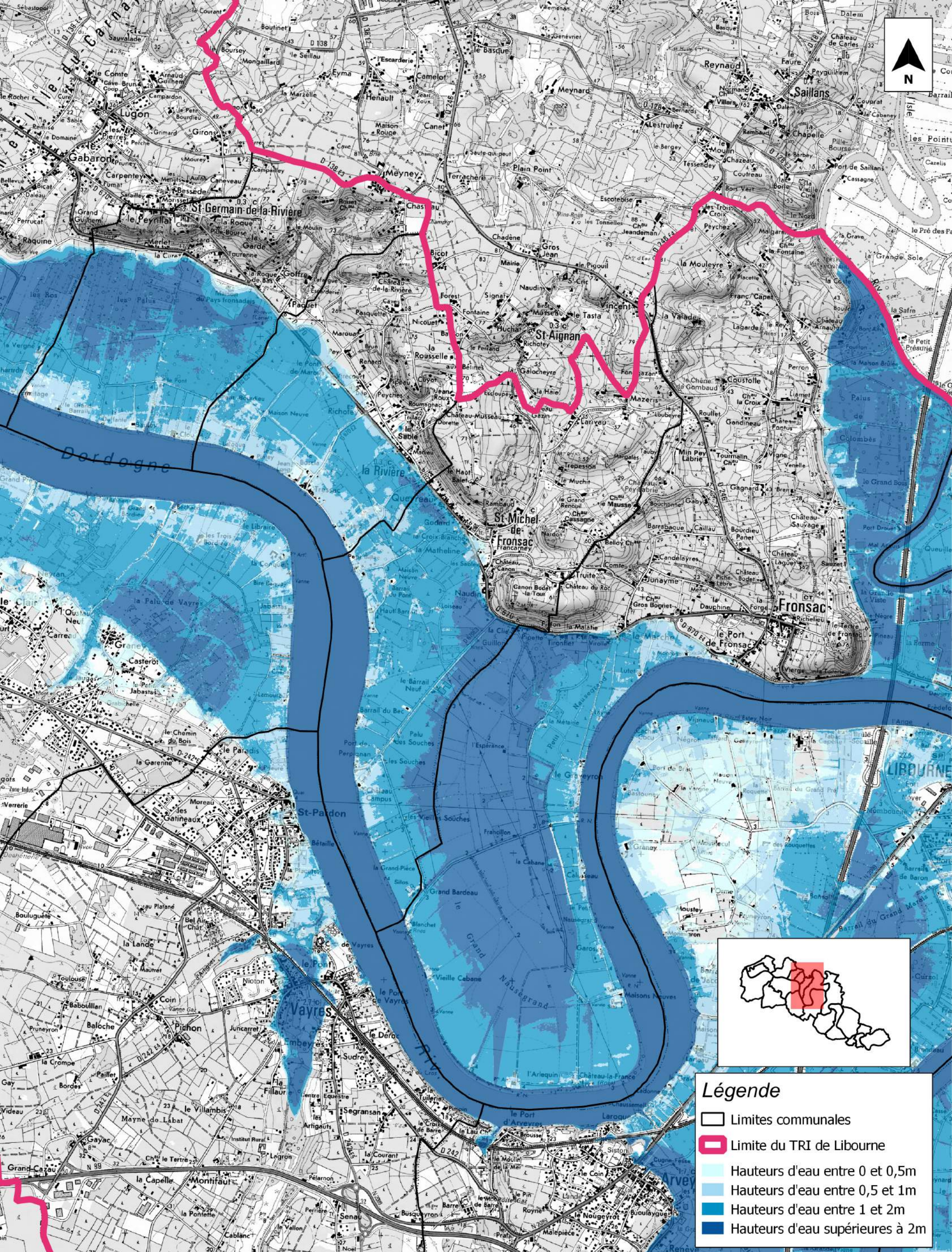

**Légende**

- ▭ Limites communales
- ▭ Limite du TRI de Libourne
- Hauteurs d'eau entre 0 et 0,5m
- Hauteurs d'eau entre 0,5 et 1m
- Hauteurs d'eau entre 1 et 2m
- Hauteurs d'eau supérieures à 2m



**TERRITOIRE A RISQUE D'INONDATION (TRI) - SECTEUR DE LIBOURNE**  
**CARTES DES SURFACES INONDABLES - TYPE : DEBOREMENT DE COURS D'EAU**  
**CARTES DES HAUTEURS D'EAU - EVENEMENT DE FAIBLE PROBABILITE**

Source des données :  
Fond cartographique: SCAN 25 BDCarto  
IGN 2013  
Réalisation: CEREMA/DterSO/LRB/GERE



Affaire N° : 17332625





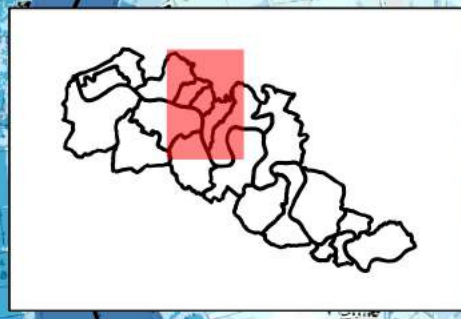
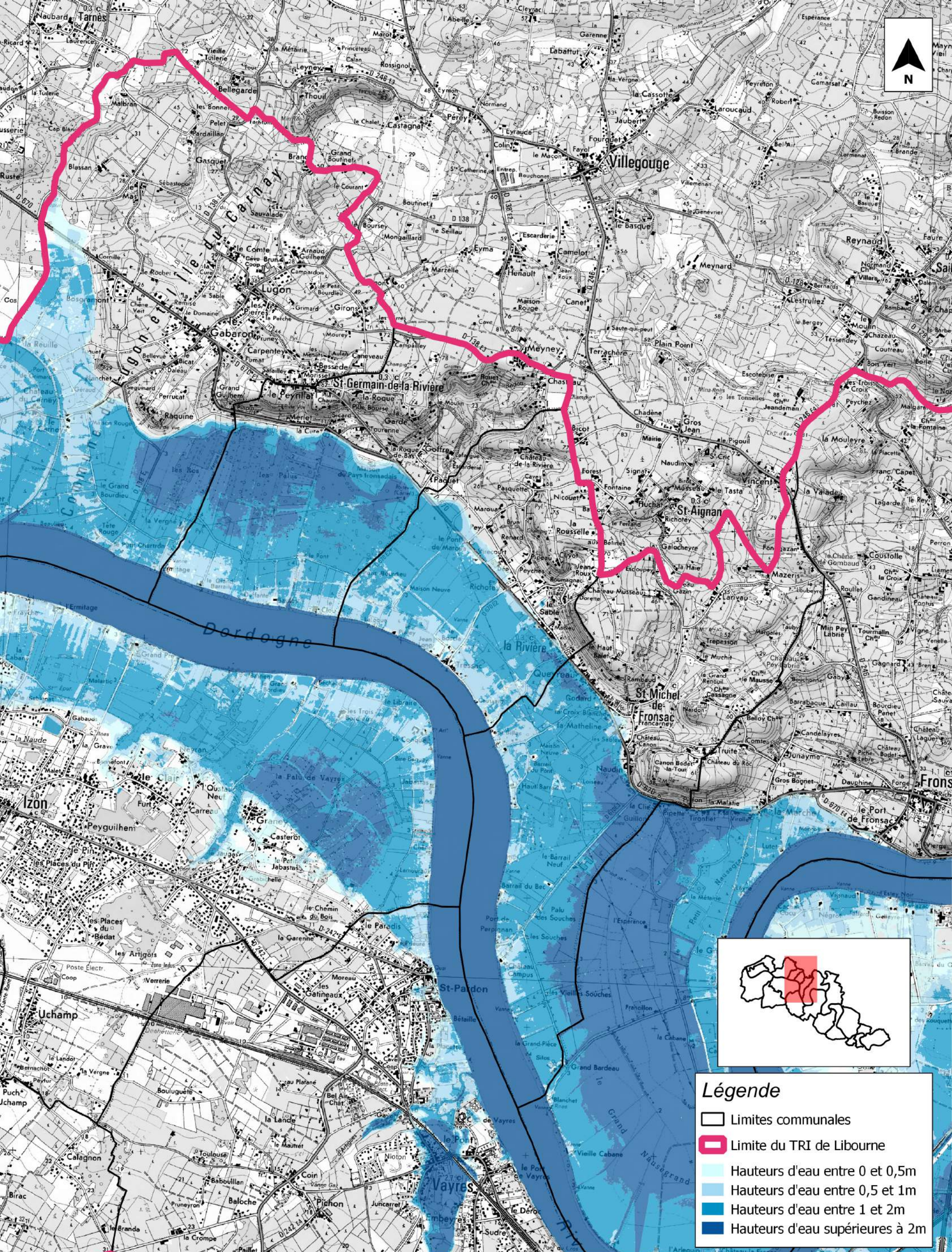

Date : Août 2014

Echelle : 1/25000





**Légende**

-  Limites communales
-  Limite du TRI de Libourne
-  Hauteurs d'eau entre 0 et 0,5m
-  Hauteurs d'eau entre 0,5 et 1m
-  Hauteurs d'eau entre 1 et 2m
-  Hauteurs d'eau supérieures à 2m



PRÉFET DE LA GIRONDE

**TERRITOIRE A RISQUE D'INONDATION (TRI) - SECTEUR DE LIBOURNE**  
**CARTES DES SURFACES INONDABLES - TYPE : DEBOREMENT DE COURS D'EAU**  
**CARTES DES HAUTEURS D'EAU - EVENEMENT DE FAIBLE PROBABILITE**

Source des données :  
Fond cartographique: SCAN 25 BDCarto  
IGN 2013  
Réalisation: CEREMA/DTerSO/LRB/GERE



Affaire N° : 17332625

Date : Août 2014

Echelle : 1/25000

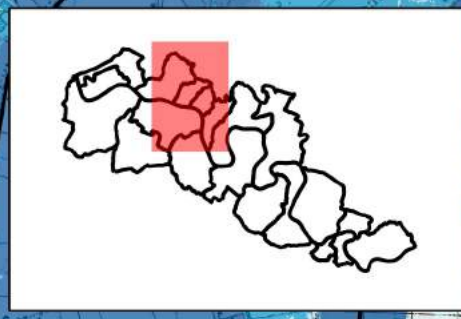
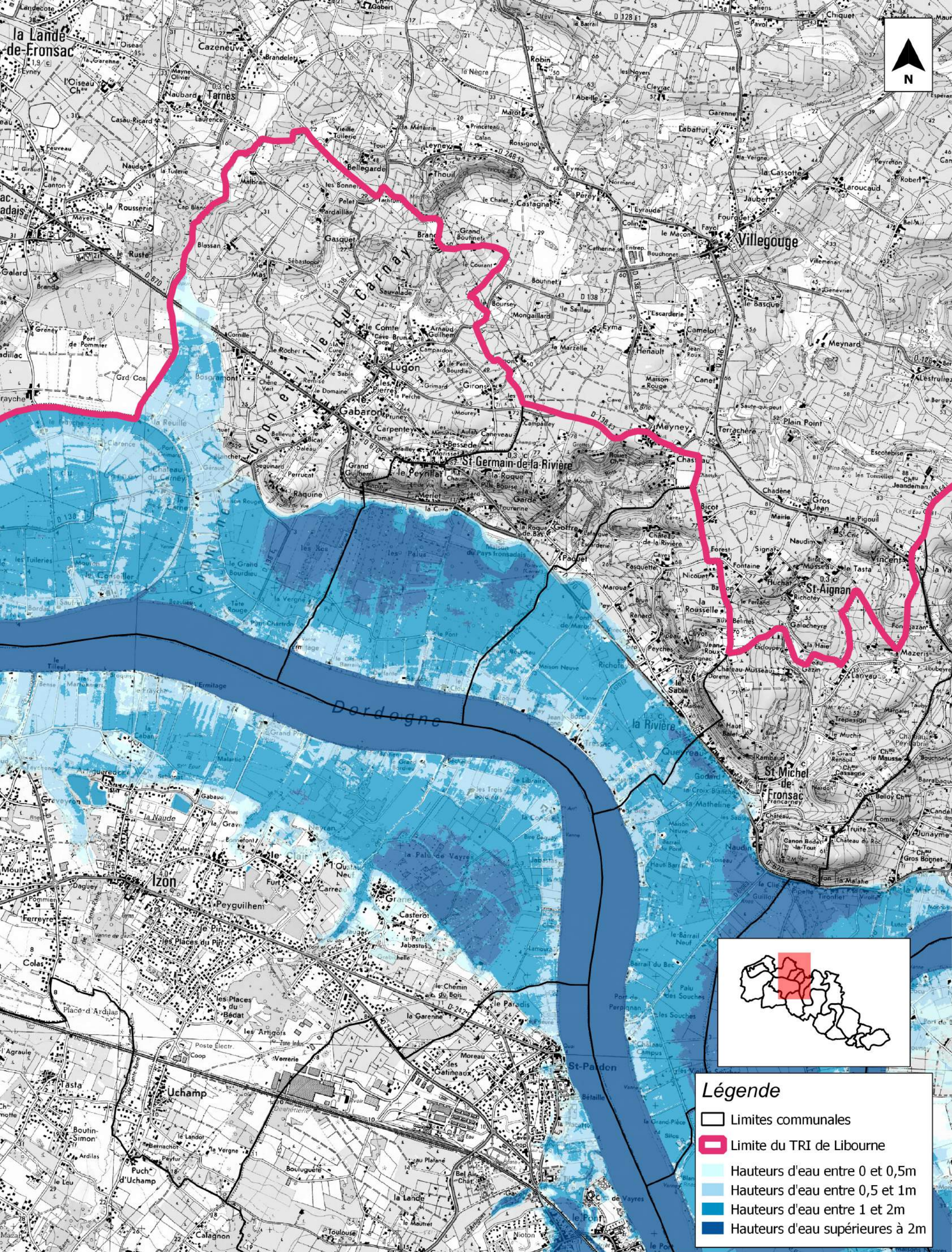

**Légende**

- Limites communales
- ▭ Limite du TRI de Libourne
- Hauteurs d'eau entre 0 et 0,5m
- Hauteurs d'eau entre 0,5 et 1m
- Hauteurs d'eau entre 1 et 2m
- Hauteurs d'eau supérieures à 2m



**TERRITOIRE A RISQUE D'INONDATION (TRI) - SECTEUR DE LIBOURNE**  
**CARTES DES SURFACES INONDABLES - TYPE : DEBOREMENT DE COURS D'EAU**  
**CARTES DES HAUTEURS D'EAU - EVENEMENT DE FAIBLE PROBABILITE**

Source des données :  
Fond cartographique: SCAN 25 BDCarto  
IGN 2013  
Réalisation: CEREMA/DterSO/LRB/GERE







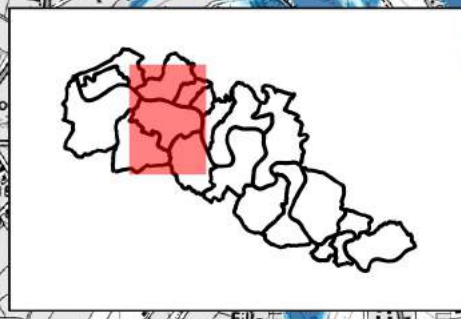
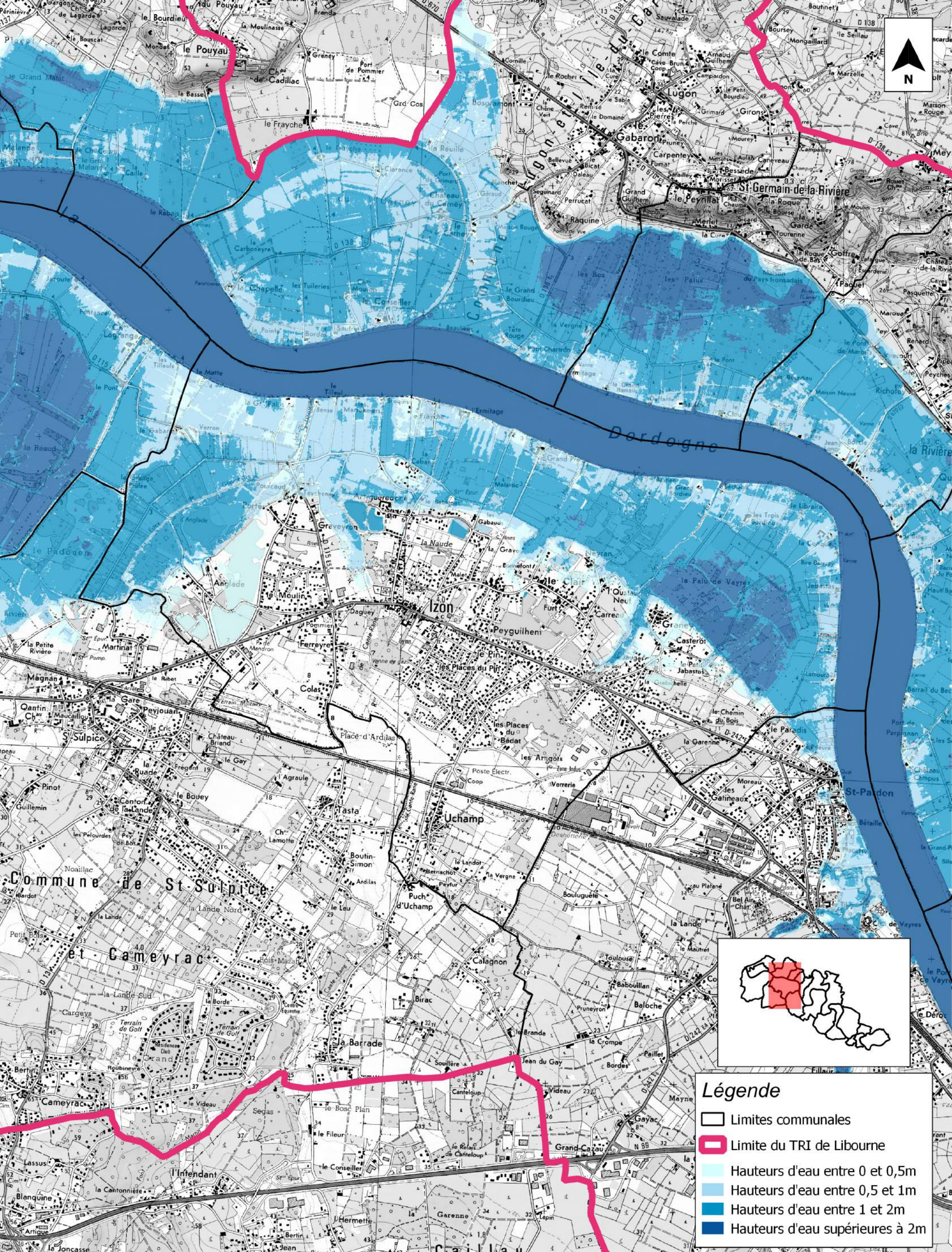

Affaire N° : 17332625

Date : Août 2014

Echelle : 1/25000



**Légende**

-  Limites communales
-  Limite du TRI de Libourne
-  Hauteurs d'eau entre 0 et 0,5m
-  Hauteurs d'eau entre 0,5 et 1m
-  Hauteurs d'eau entre 1 et 2m
-  Hauteurs d'eau supérieures à 2m



**TERRITOIRE A RISQUE D'INONDATION (TRI) - SECTEUR DE LIBOURNE**  
**CARTES DES SURFACES INONDABLES - TYPE : DEBOREMENT DE COURS D'EAU**  
**CARTES DES HAUTEURS D'EAU - EVENEMENT DE FAIBLE PROBABILITE**

Source des données :  
 Fond cartographique : SCAN 25 BDCarto  
 IGN 2013  
 Réalisation : CEREMA/DterSO/LRB/GERE







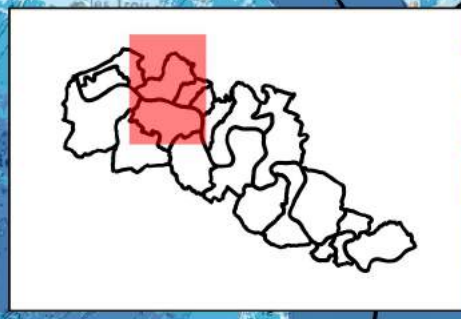
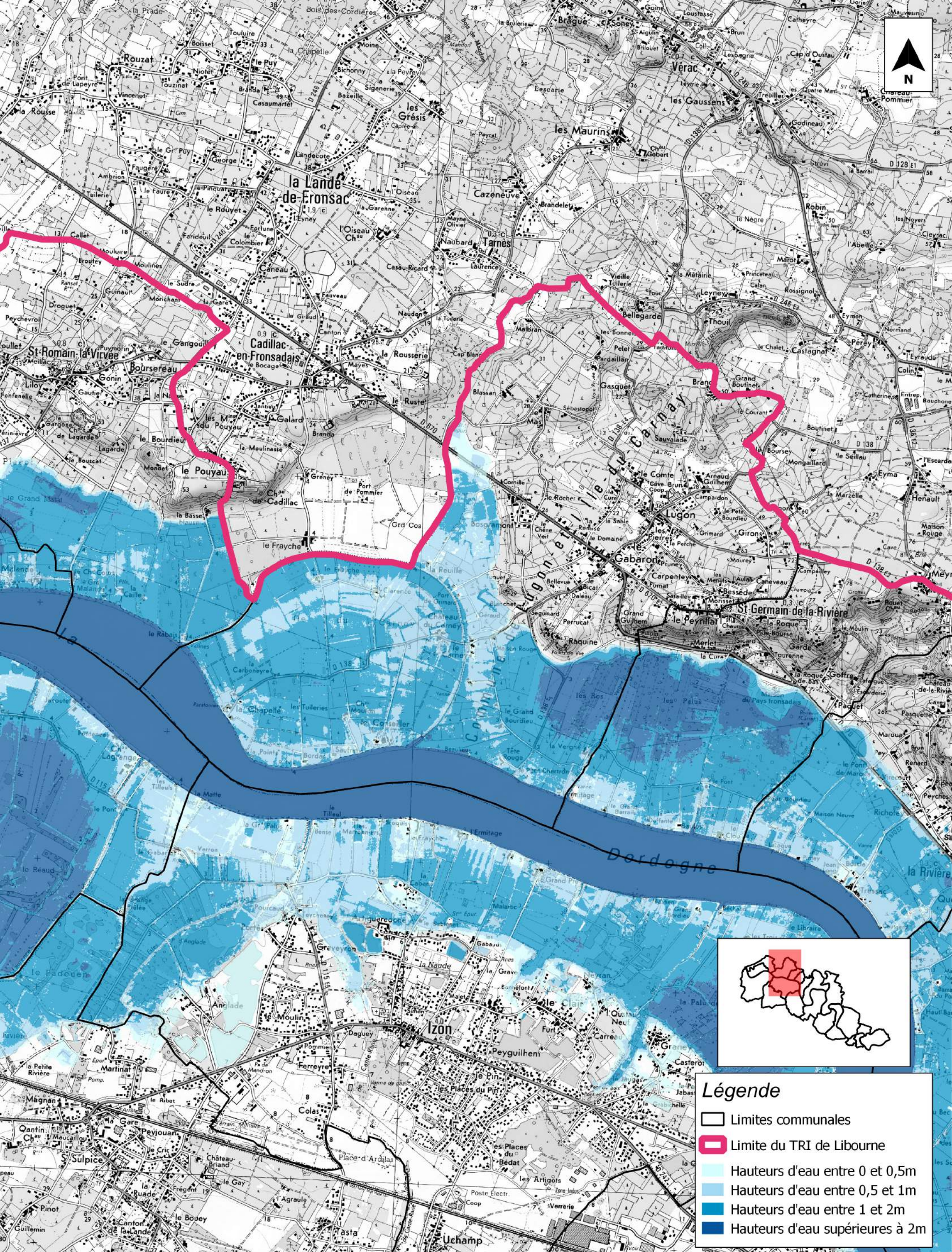

Affaire N° : 17332625

Date : Août 2014

Echelle : 1/25000



**Légende**

-  Limites communales
-  Limite du TRI de Libourne
-  Hauteurs d'eau entre 0 et 0,5m
-  Hauteurs d'eau entre 0,5 et 1m
-  Hauteurs d'eau entre 1 et 2m
-  Hauteurs d'eau supérieures à 2m



PRÉFET  
DE LA GIRONDE

**TERRITOIRE A RISQUE D'INONDATION (TRI) - SECTEUR DE LIBOURNE**  
**CARTES DES SURFACES INONDABLES - TYPE : DEBOREMENT DE COURS D'EAU**  
**CARTES DES HAUTEURS D'EAU - EVENEMENT DE FAIBLE PROBABILITE**

Source des données :  
Fond cartographique: SCAN 25 BDCarto  
IGN 2013  
Réalisation: CEREMA/TerSO/LRB/GERE



Affaire N° : 17332625

Date : Août 2014

Echelle : 1/25000

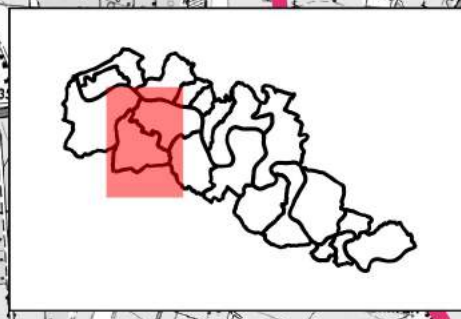
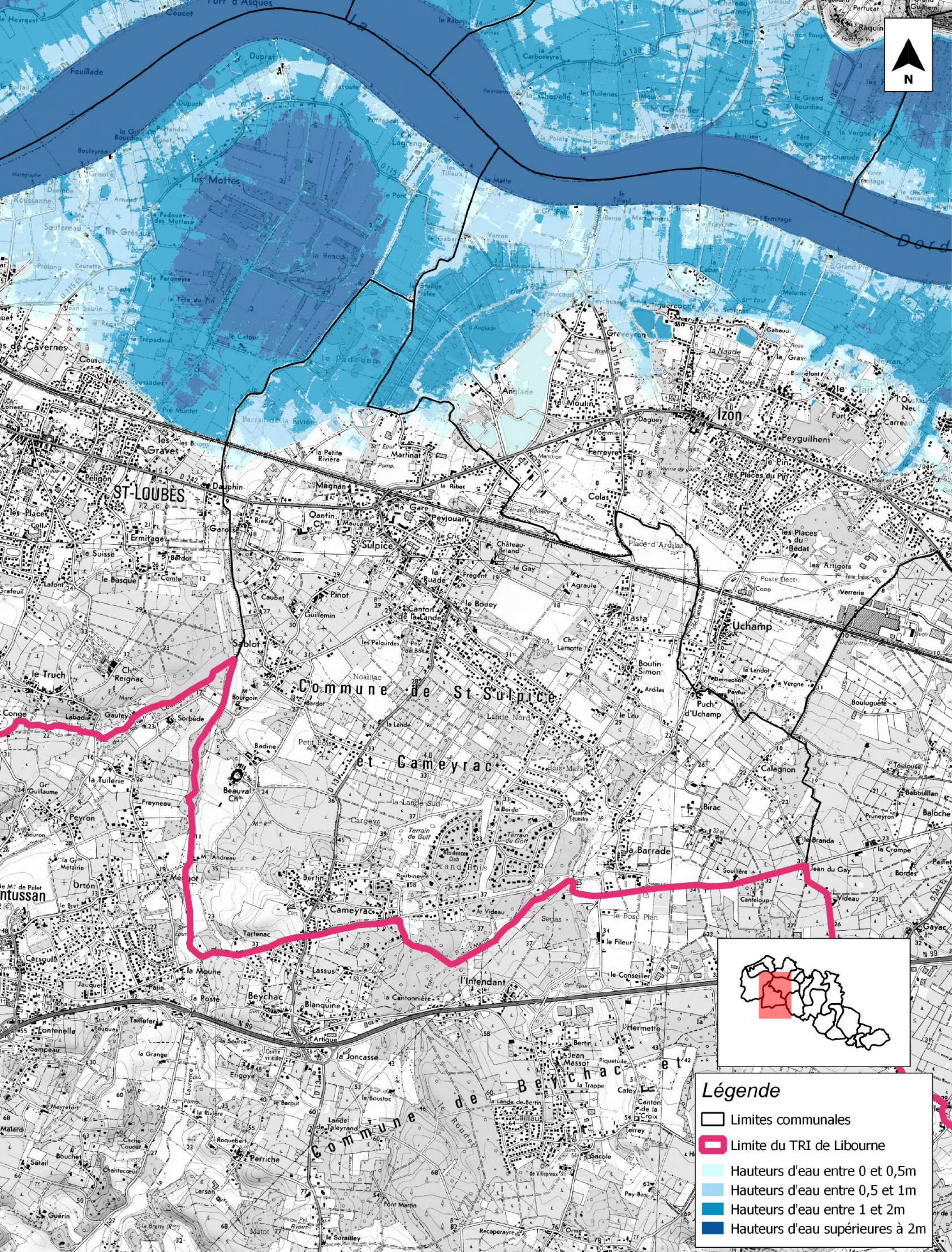

**Légende**

- Limites communales
- Limite du TRI de Libourne
- Hauteurs d'eau entre 0 et 0,5m
- Hauteurs d'eau entre 0,5 et 1m
- Hauteurs d'eau entre 1 et 2m
- Hauteurs d'eau supérieures à 2m



PRÉFET DE LA GIRONDE

**TERRITOIRE A RISQUE D'INONDATION (TRI) - SECTEUR DE LIBOURNE**  
**CARTES DES SURFACES INONDABLES - TYPE : DEBOREMENT DE COURS D'EAU**  
**CARTES DES HAUTEURS D'EAU - EVENEMENT DE FAIBLE PROBABILITE**

Source des données :  
 Fond cartographique: SCAN 25 BDCarto  
 IGN 2013  
 Réalisation: CEREMA/DTerSO/LRB/GERE



Affaire N° : 17332625

Date : Août 2014

Echelle : 1/25000

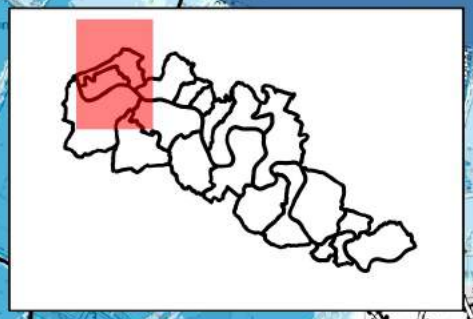
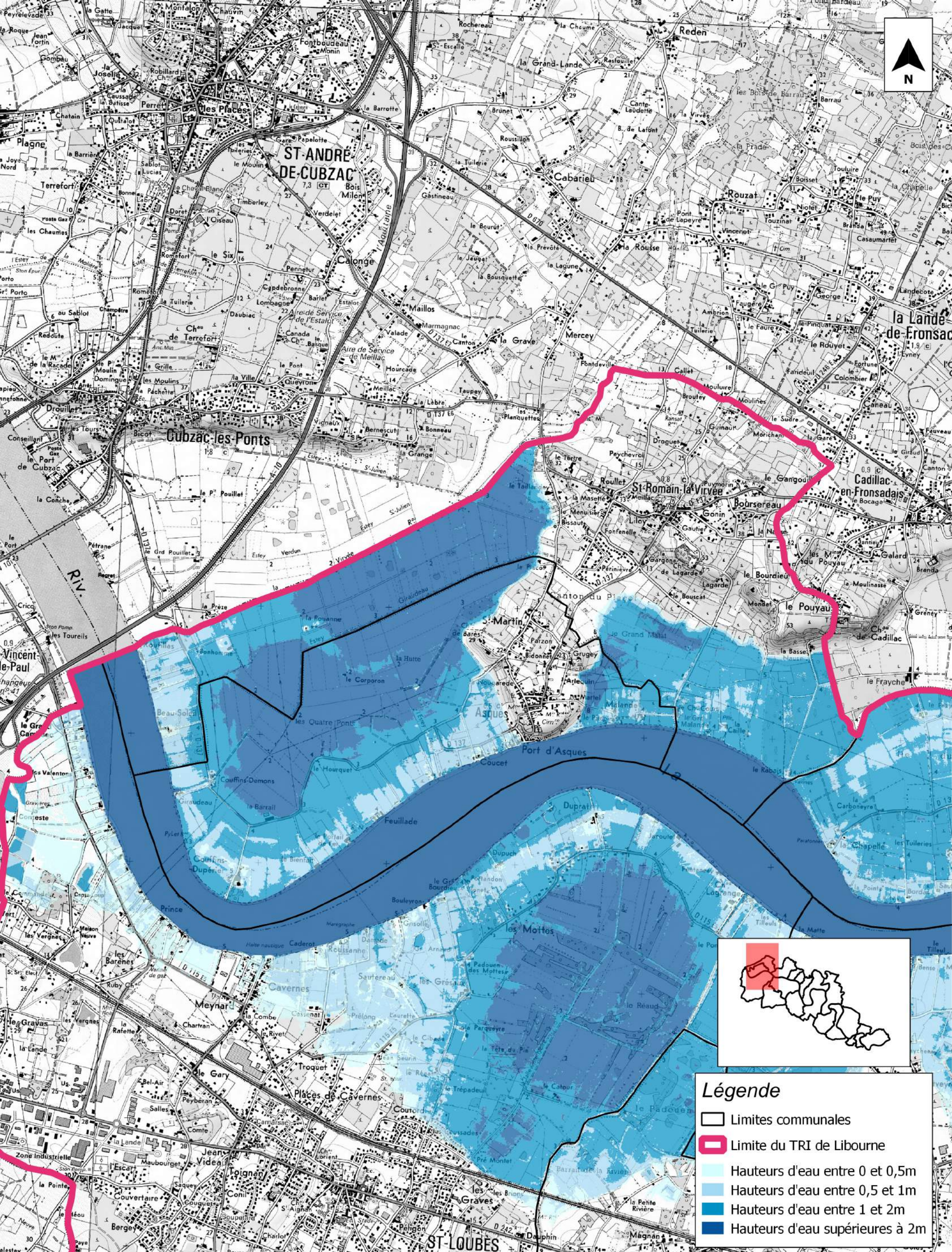

**Légende**

- Limites communales
- ▭ Limite du TRI de Libourne
- Hauteurs d'eau entre 0 et 0,5m
- Hauteurs d'eau entre 0,5 et 1m
- Hauteurs d'eau entre 1 et 2m
- Hauteurs d'eau supérieures à 2m



**TERRITOIRE A RISQUE D'INONDATION (TRI) - SECTEUR DE LIBOURNE**  
**CARTES DES SURFACES INONDABLES - TYPE : DEBOREMENT DE COURS D'EAU**  
**CARTES DES HAUTEURS D'EAU - EVENEMENT DE FAIBLE PROBABILITE**

Source des données :  
Fond cartographique : SCAN 25 BDCarto  
IGN 2013  
Réalisation : CEREMA/DterSO/LRB/GERE



Affaire N° : 17332625

Date : Août 2014      Echelle : 1/25000

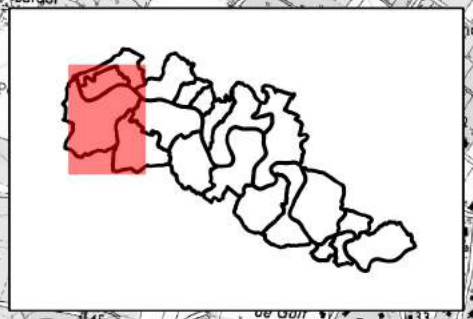
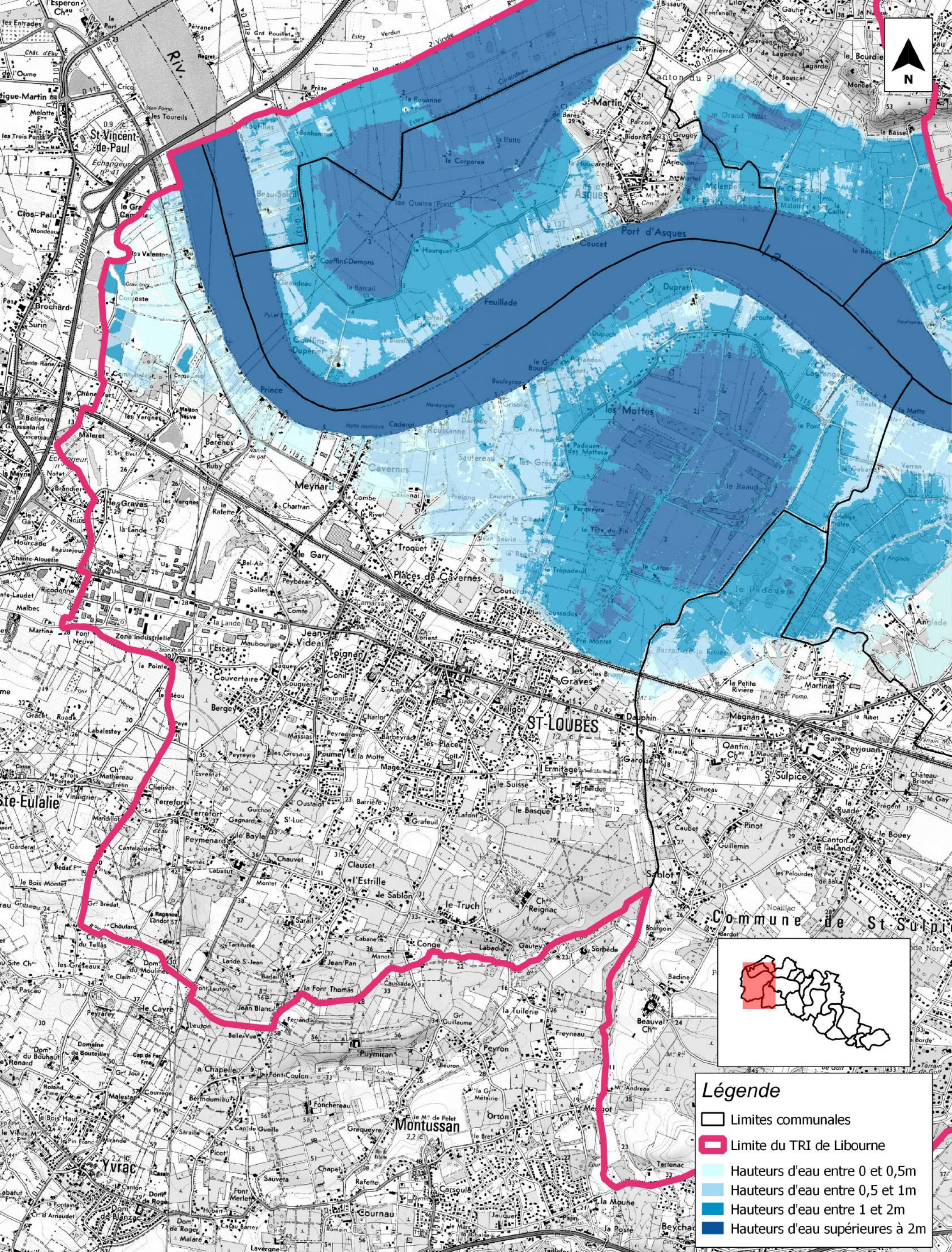

**Légende**

- Limites communales
- Limite du TRI de Libourne
- Hauteurs d'eau entre 0 et 0,5m
- Hauteurs d'eau entre 0,5 et 1m
- Hauteurs d'eau entre 1 et 2m
- Hauteurs d'eau supérieures à 2m



**TERRITOIRE A RISQUE D'INONDATION (TRI) - SECTEUR DE LIBOURNE**  
**CARTES DES SURFACES INONDABLES - TYPE : DEBOREMENT DE COURS D'EAU**  
**CARTES DES HAUTEURS D'EAU - EVENEMENT DE FAIBLE PROBABILITE**

Source des données :  
 Fond cartographique : SCAN 25 BDCarto  
 IGN 2013  
 Réalisation : CEREMA/DTerSO/LRB/GERE







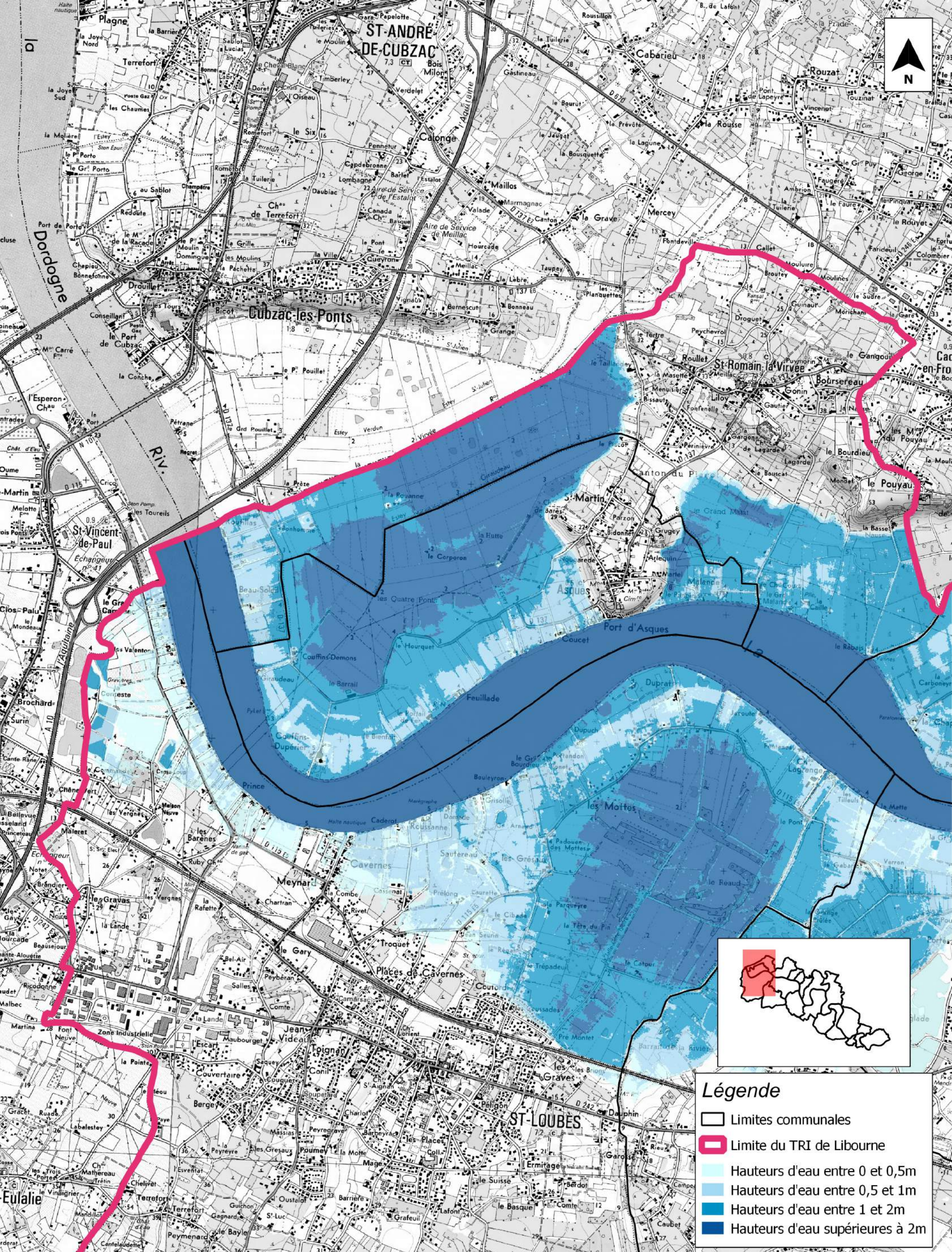

Affaire N° : 17332625

Date : Août 2014

Echelle : 1/25000



**Légende**

-  Limites communales
-  Limite du TRI de Libourne
-  Hauteurs d'eau entre 0 et 0,5m
-  Hauteurs d'eau entre 0,5 et 1m
-  Hauteurs d'eau entre 1 et 2m
-  Hauteurs d'eau supérieures à 2m



PRÉFET DE LA GIRONDE

**TERRITOIRE A RISQUE D'INONDATION (TRI) - SECTEUR DE LIBOURNE**  
**CARTES DES SURFACES INONDABLES - TYPE : DEBOREMENT DE COURS D'EAU**  
**CARTES DES HAUTEURS D'EAU - EVENEMENT DE FAIBLE PROBABILITE**

Source des données :  
 Fond cartographique: SCAN 25 BDCarto  
 IGN 2013  
 Réalisation: CEREMA/DTerSQ/LRB/GERE



Affaire N° : 17332625





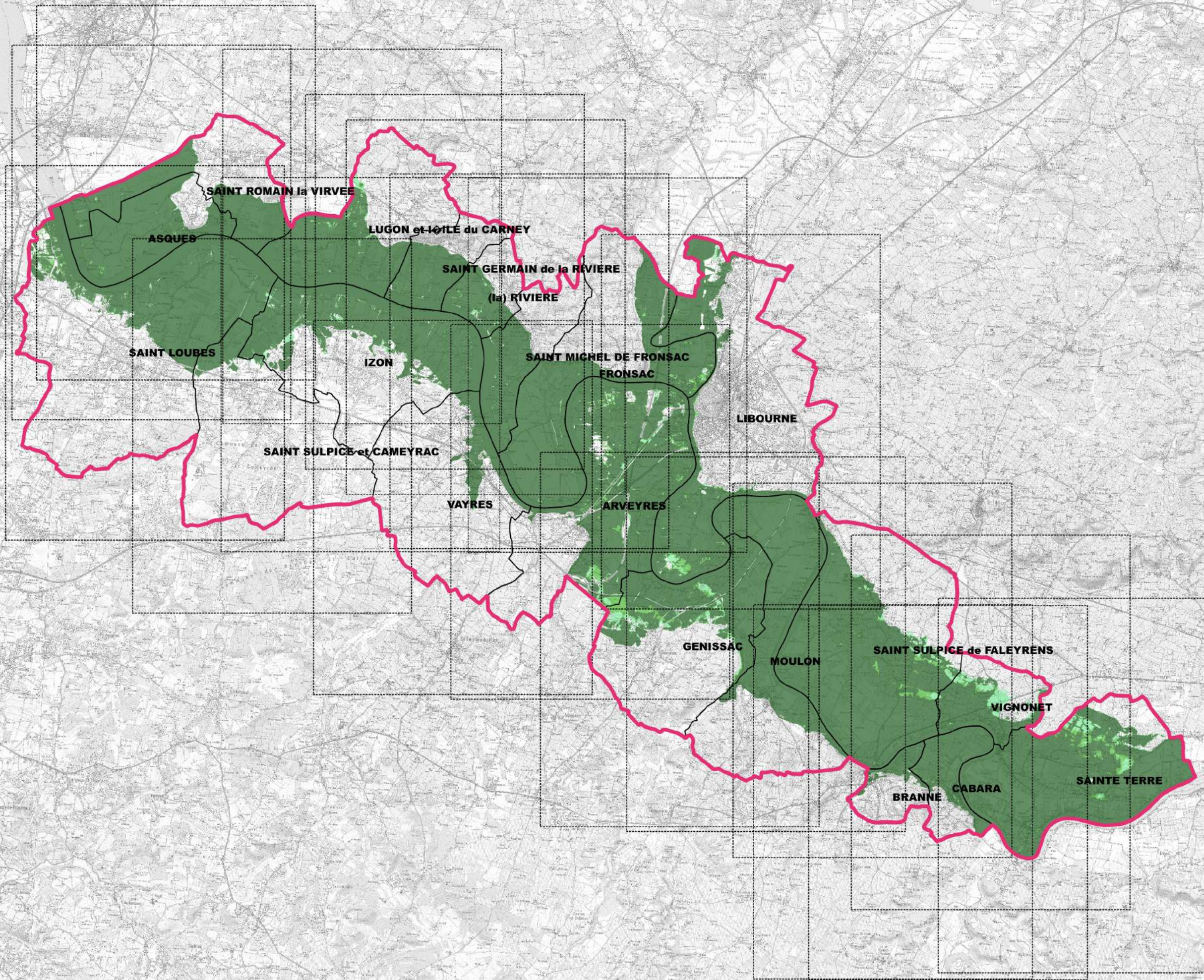

Date : Août 2014

Echelle : 1/25000





**Légende**

-  Limite communales
-  Limite du TRI de Libourne
-  Calpinage
-  Evénement de forte probabilité
-  Evénement de myenne probabilité
-  Evénement de faible probabilité



PRÉFET  
DE LA GIRONDE

TERRITOIRE A RISQUE D'INONDATION (TRI) - SECTEUR DE LIBOURNE  
CARTES DES SURFACES INONDABLES - TYPE : DEBOREMENT DE COURS D'EAU  
CARTE DE SYNTHESE DES EVENEMENTS

Source des données :  
Fond cartographique : Scan 25 BDCarto IGN 2013

Réalisation : CEREMA/DTerSO/LRB/GERE

Afaires N° : 17332625



Date : Août 2014

Echelle : 1/90 000

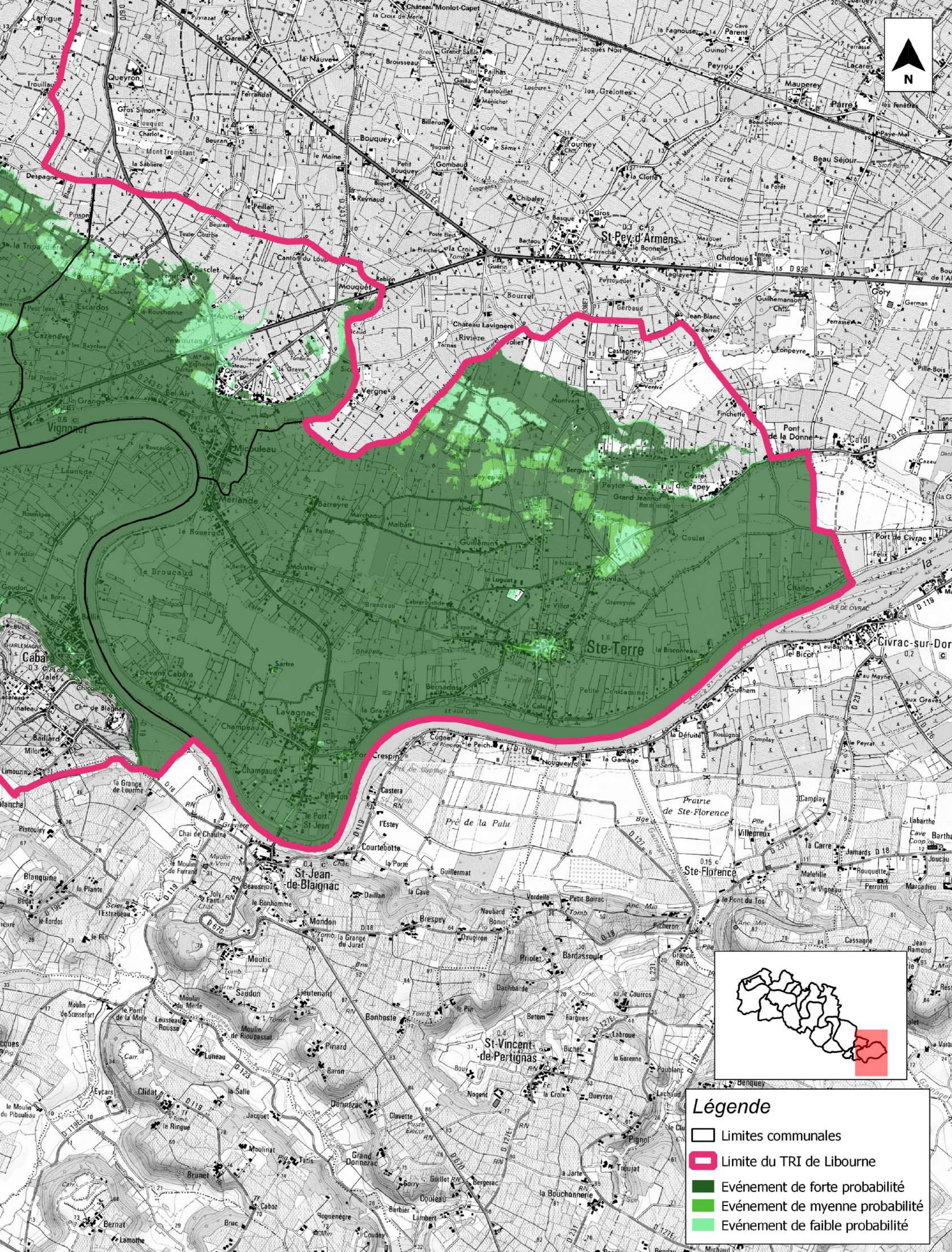

**Légende**

- Limites communales
- Limite du TRI de Libourne
- Evénement de forte probabilité
- Evénement de moyenne probabilité
- Evénement de faible probabilité



**TERRITOIRE A RISQUE D'INONDATION (TRI) - SECTEUR DE LIBOURNE**  
**CARTES DES SURFACES INONDABLES - TYPE : DEBOREMENT DE COURS D'EAU**  
**CARTES DE SYNTHESE DES EVENEMENTS**

Source des données :  
Fond cartographique: SCAN 25 BDCarto  
IGN 2013  
Réalisation: CEREMA/DterSO/LRB/GERE



Affaire N° : 17332625

Date : Août 2014

Echelle : 1/25000

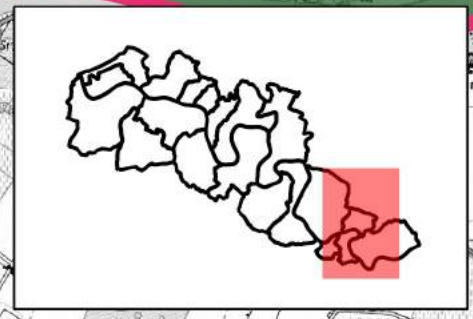
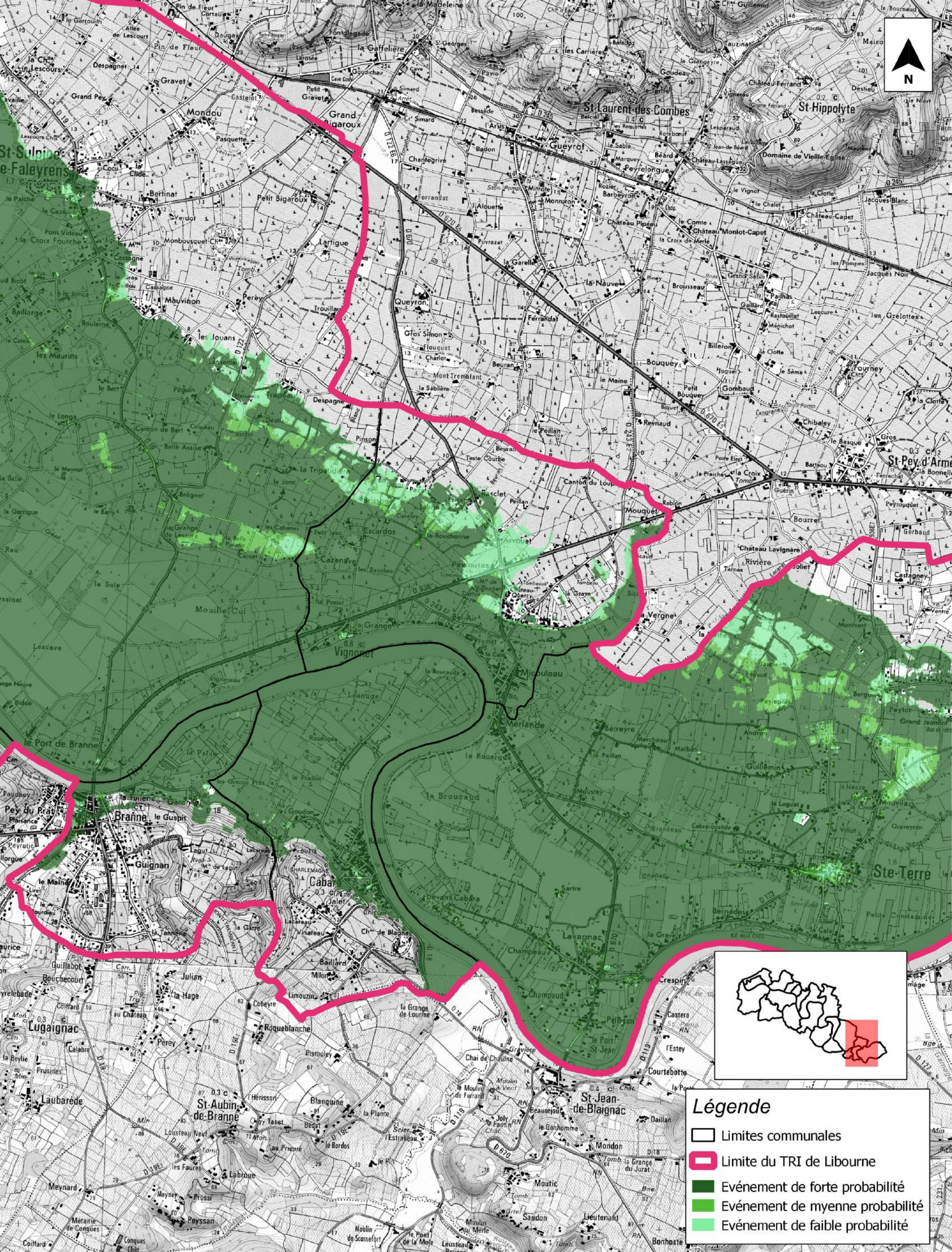

**Légende**

- Limites communales
- Limite du TRI de Libourne
- Événement de forte probabilité
- Événement de moyenne probabilité
- Événement de faible probabilité



**TERRITOIRE A RISQUE D'INONDATION (TRI) - SECTEUR DE LIBOURNE**  
**CARTES DES SURFACES INONDABLES - TYPE : DEBOREMENT DE COURS D'EAU**  
**CARTES DE SYNTHESE DES EVENEMENTS**

Source des données :  
Fond cartographique: SCAN 25 BDCarto  
IGN 2013  
Réalisation: CEREMA/DterSO/LRB/GERE





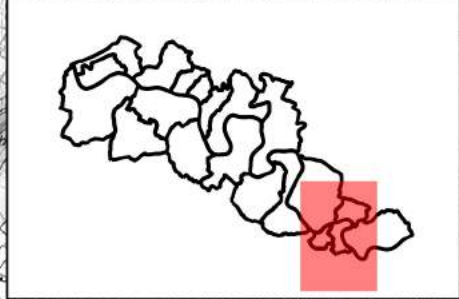
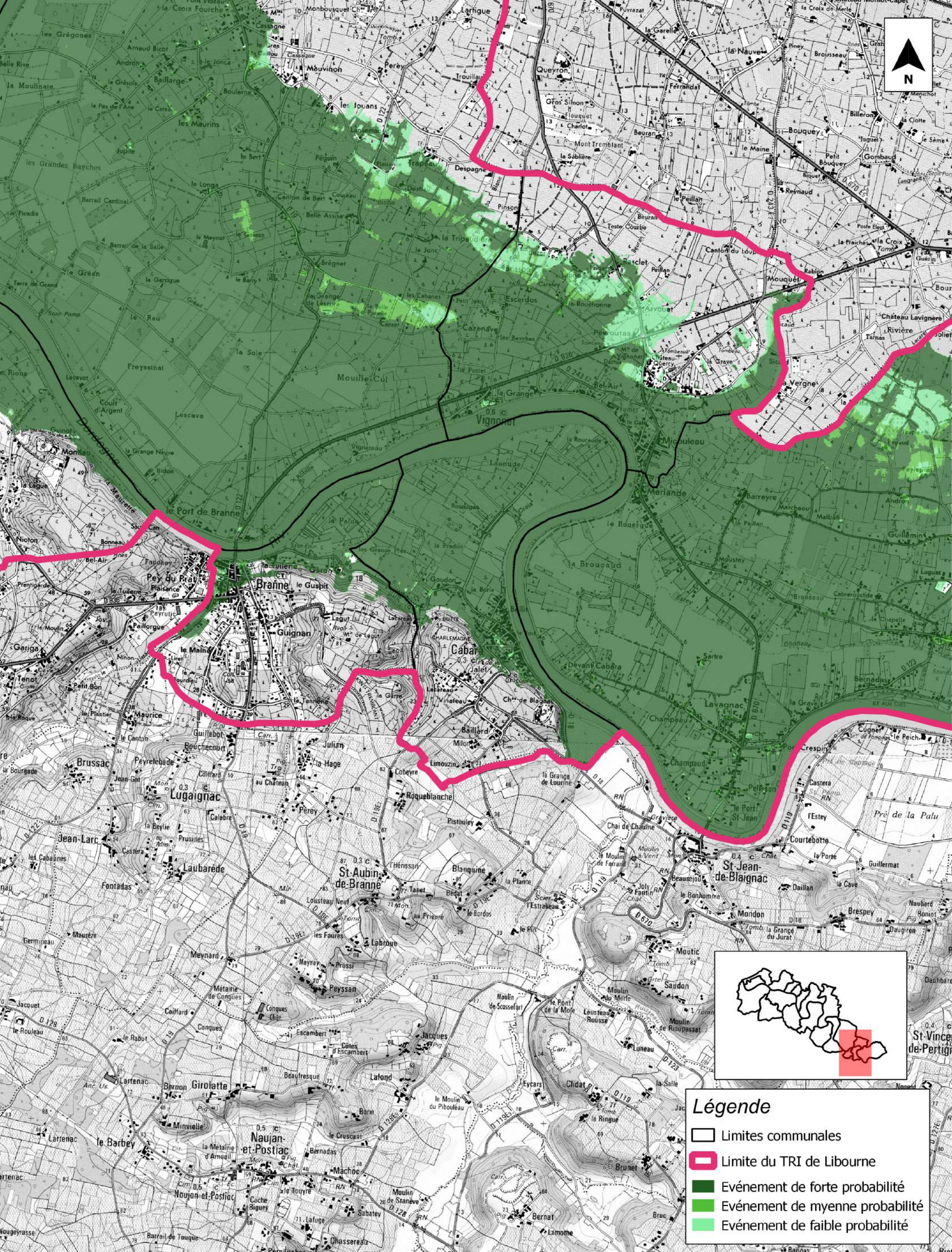

Affaire N° : 17332625

Date : Août 2014

Echelle : 1/25000



**Légende**

-  Limites communales
-  Limite du TRI de Libourne
-  Événement de forte probabilité
-  Événement de myenne probabilité
-  Événement de faible probabilité



PRÉFET DE LA GIRONDE

**TERRITOIRE A RISQUE D'INONDATION (TRI) - SECTEUR DE LIBOURNE**  
**CARTES DES SURFACES INONDABLES - TYPE : DEBOREMENT DE COURS D'EAU**  
**CARTES DE SYNTHESE DES EVENEMENTS**

Source des données :  
Fond cartographique: SCAN 25 BDCarto  
IGN 2013  
Réalisation: CEREMA/DterSO/LRB/GERE



Affaire N° : 17332625

Date : Août 2014

Echelle : 1/25000

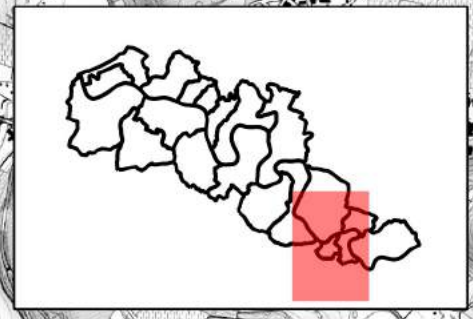
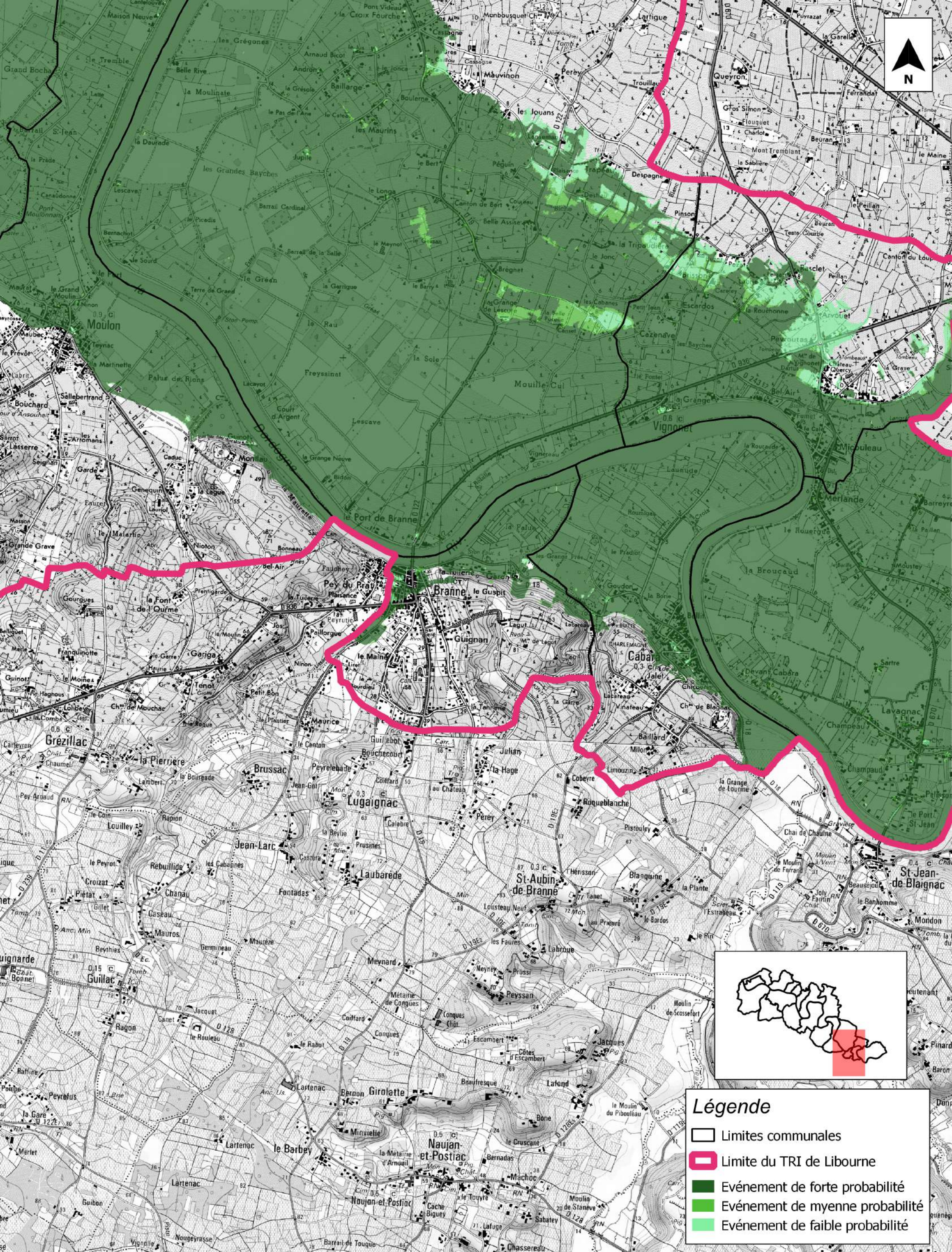

**Légende**

- Limites communales
- Limite du TRI de Libourne
- Événement de forte probabilité
- Événement de moyenne probabilité
- Événement de faible probabilité



**TERRITOIRE A RISQUE D'INONDATION (TRI) - SECTEUR DE LIBOURNE**  
**CARTES DES SURFACES INONDABLES - TYPE : DEBOREMENT DE COURS D'EAU**  
**CARTES DE SYNTHESE DES EVENEMENTS**

Source des données :  
Fond cartographique: SCAN 25 BDCarto  
IGN 2013  
Réalisation: CEREMA/DeTSO/LRB/GERE





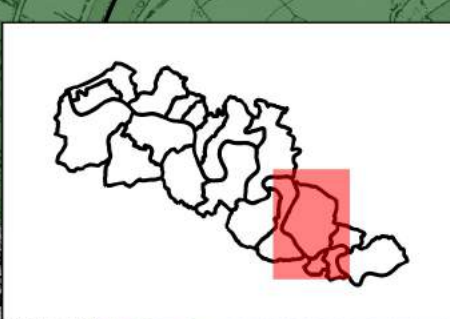
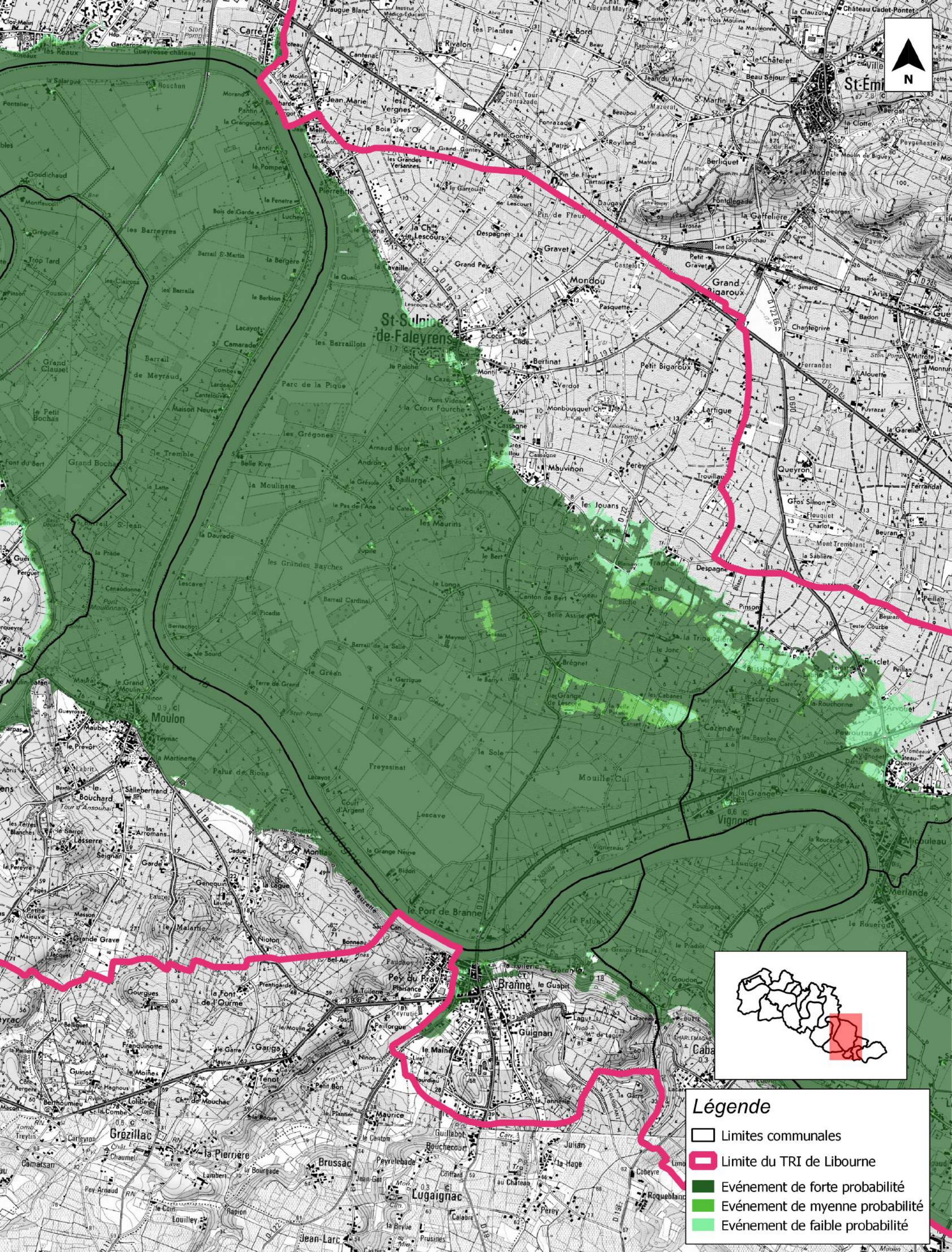

Affaire N° : 17332625

Date : Août 2014

Echelle : 1/25000



**Légende**

-  Limites communales
-  Limite du TRI de Libourne
-  Événement de forte probabilité
-  Événement de moyenne probabilité
-  Événement de faible probabilité



PRÉFET  
DE LA GIRONDE

**TERRITOIRE A RISQUE D'INONDATION (TRI) - SECTEUR DE LIBOURNE**  
**CARTES DES SURFACES INONDABLES - TYPE : DEBOREMENT DE COURS D'EAU**  
**CARTES DE SYNTHESE DES EVENEMENTS**

Source des données :  
 Fond cartographique : SCAN 25 BDCarto  
 IGN 2013  
 Réalisation : CEREMA/DTerSO/LRB/GERE



Affaire N° : 17332625

Date : Août 2014

Echelle : 1/25000

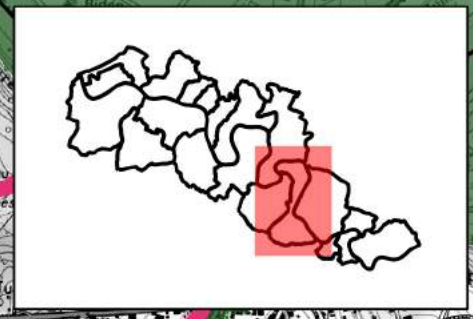
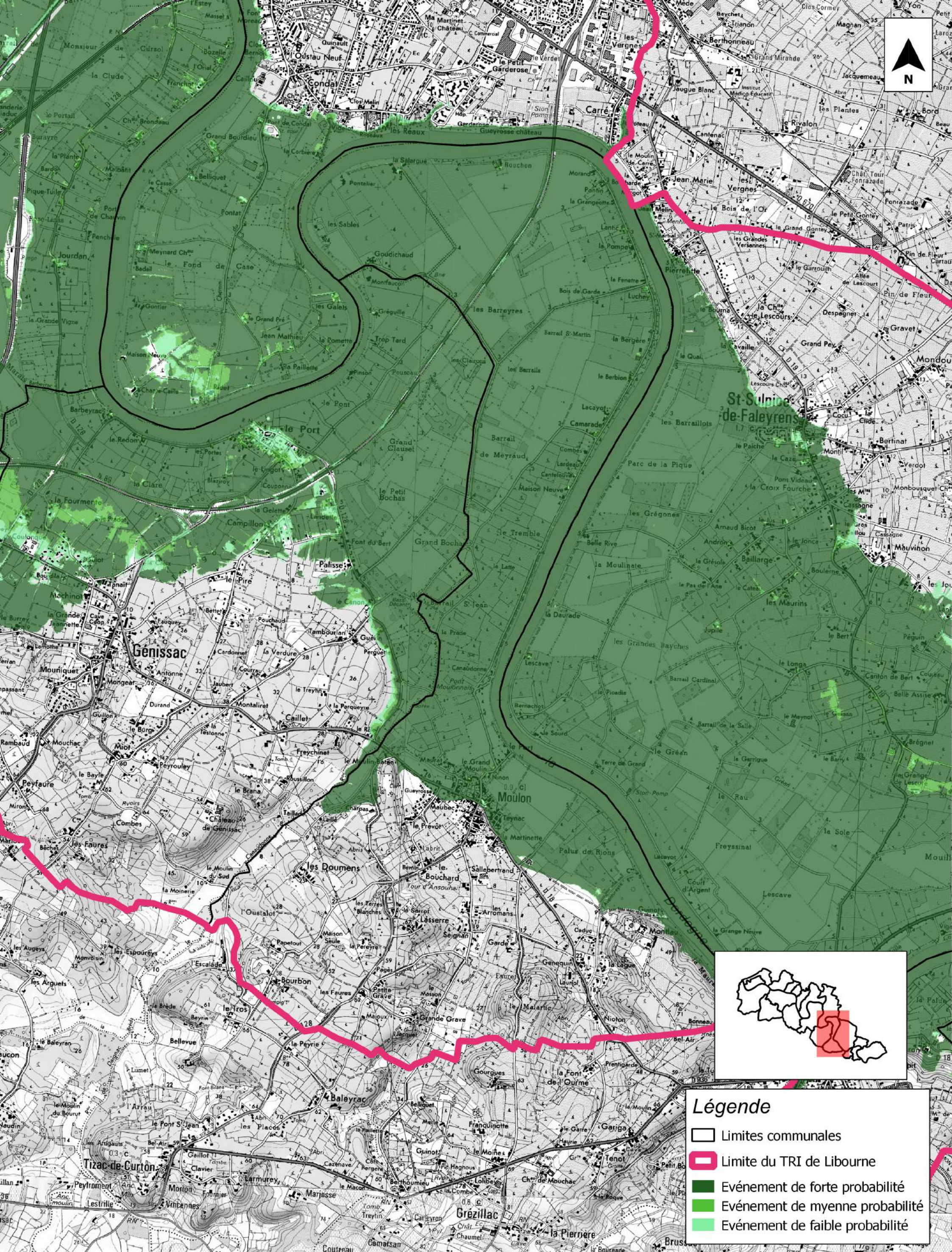

**Légende**

- ▭ Limites communales
- ▭ Limite du TRI de Libourne
- Événement de forte probabilité
- Événement de moyenne probabilité
- Événement de faible probabilité



**TERRITOIRE A RISQUE D'INONDATION (TRI) - SECTEUR DE LIBOURNE**  
**CARTES DES SURFACES INONDABLES - TYPE : DEBOREMENT DE COURS D'EAU**  
**CARTES DE SYNTHESE DES EVENEMENTS**

Source des données :  
Fond cartographique: SCAN 25 BDCarto  
IGN 2013  
Réalisation: CEREMA/DTerSO/LRB/GERE





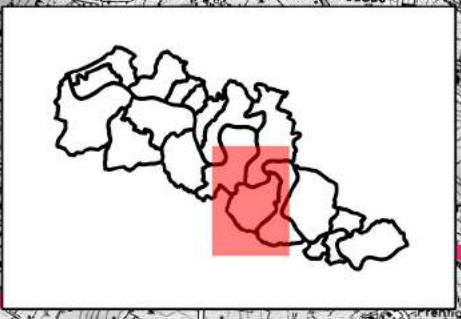
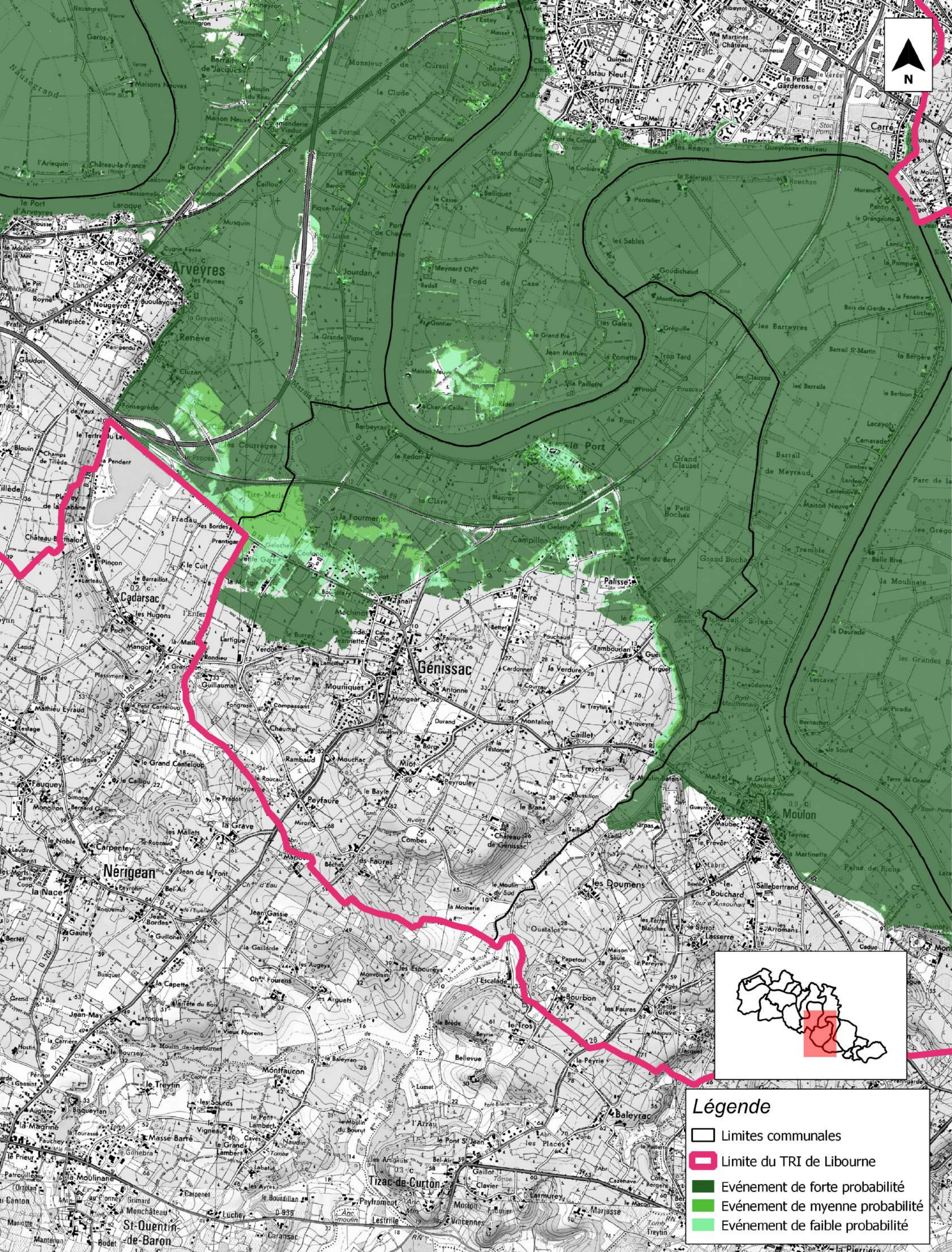

Affaire N° : 17332625

Date : Août 2014

Echelle : 1/25000



**Légende**

-  Limites communales
-  Limite du TRI de Libourne
-  Evénement de forte probabilité
-  Evénement de moyenne probabilité
-  Evénement de faible probabilité



PRÉFET DE LA GIRONDE

**TERRITOIRE A RISQUE D'INONDATION (TRI) - SECTEUR DE LIBOURNE**  
**CARTES DES SURFACES INONDABLES - TYPE : DEBOREMENT DE COURS D'EAU**  
**CARTES DE SYNTHESE DES EVENEMENTS**

Source des données :  
 Fond cartographique: SCAN 25 BDCarto  
 IGN 2013  
 Réalisation: CEREMA/DterSO/LRB/GERE



Affaire N° : 17332625



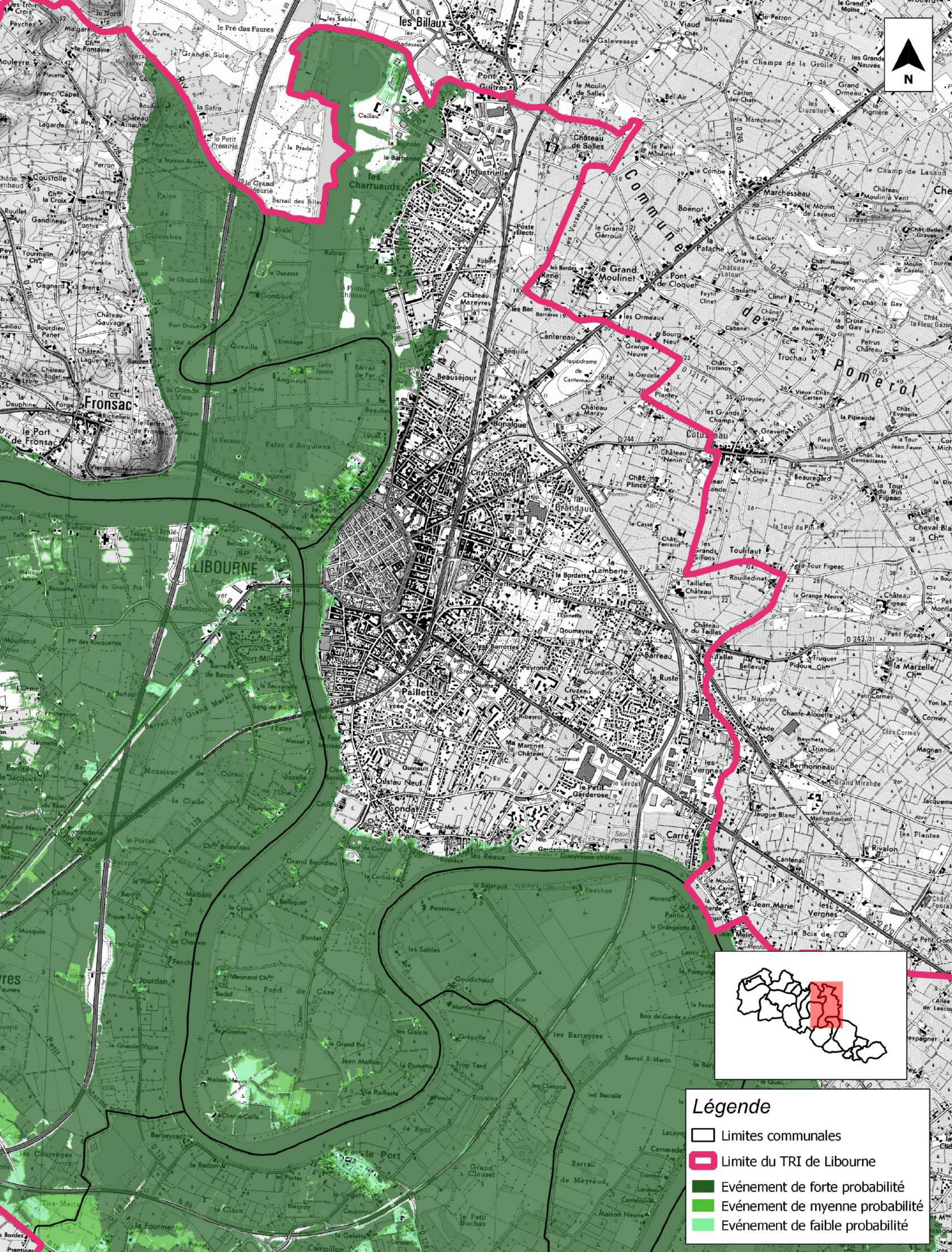

Date : Août 2014

Echelle : 1/25000





**Légende**

-  Limites communales
-  Limite du TRI de Libourne
-  Evénement de forte probabilité
-  Evénement de myenne probabilité
-  Evénement de faible probabilité



PRÉFET DE LA GIRONDE

**TERRITOIRE A RISQUE D'INONDATION (TRI) - SECTEUR DE LIBOURNE**  
**CARTES DES SURFACES INONDABLES - TYPE : DEBOREMENT DE COURS D'EAU**  
**CARTES DE SYNTHESE DES EVENEMENTS**

Source des données :  
Fond cartographique: SCAN 25 BDCarto  
IGN 2013  
Réalisation: CEREMA/DTerSO/LRB/GERE





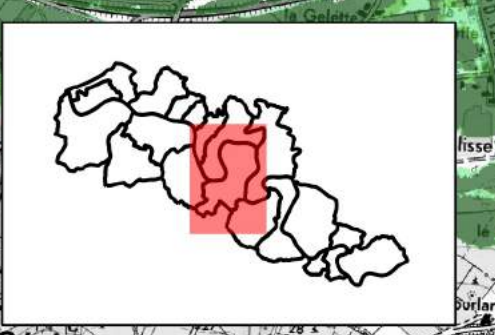
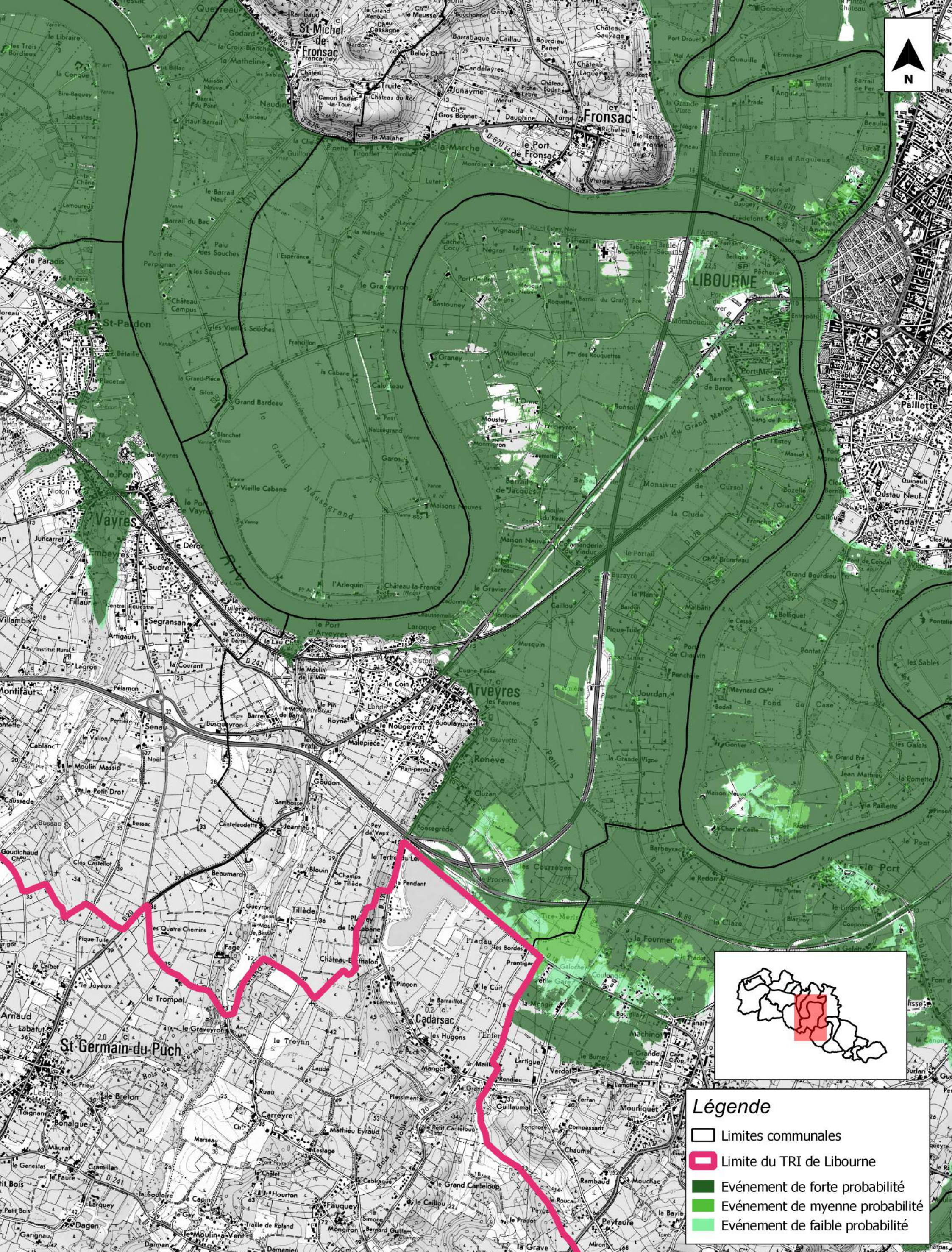

Affaire N° : 17332625

Date : Août 2014

Echelle : 1/25000



**Légende**

-  Limites communales
-  Limite du TRI de Libourne
-  Evénement de forte probabilité
-  Evénement de moyenne probabilité
-  Evénement de faible probabilité



**TERRITOIRE A RISQUE D'INONDATION (TRI) - SECTEUR DE LIBOURNE**  
**CARTES DES SURFACES INONDABLES - TYPE : DEBOREMENT DE COURS D'EAU**  
**CARTES DE SYNTHESE DES EVENEMENTS**

Source des données :  
 Fond cartographique: SCAN 25 BDCarto  
 IGN 2013  
 Réalisation: CEREMA/DTerSO/LRB/GERE





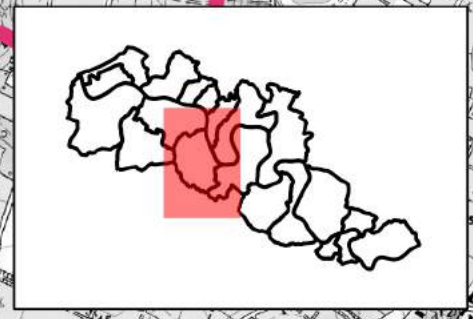
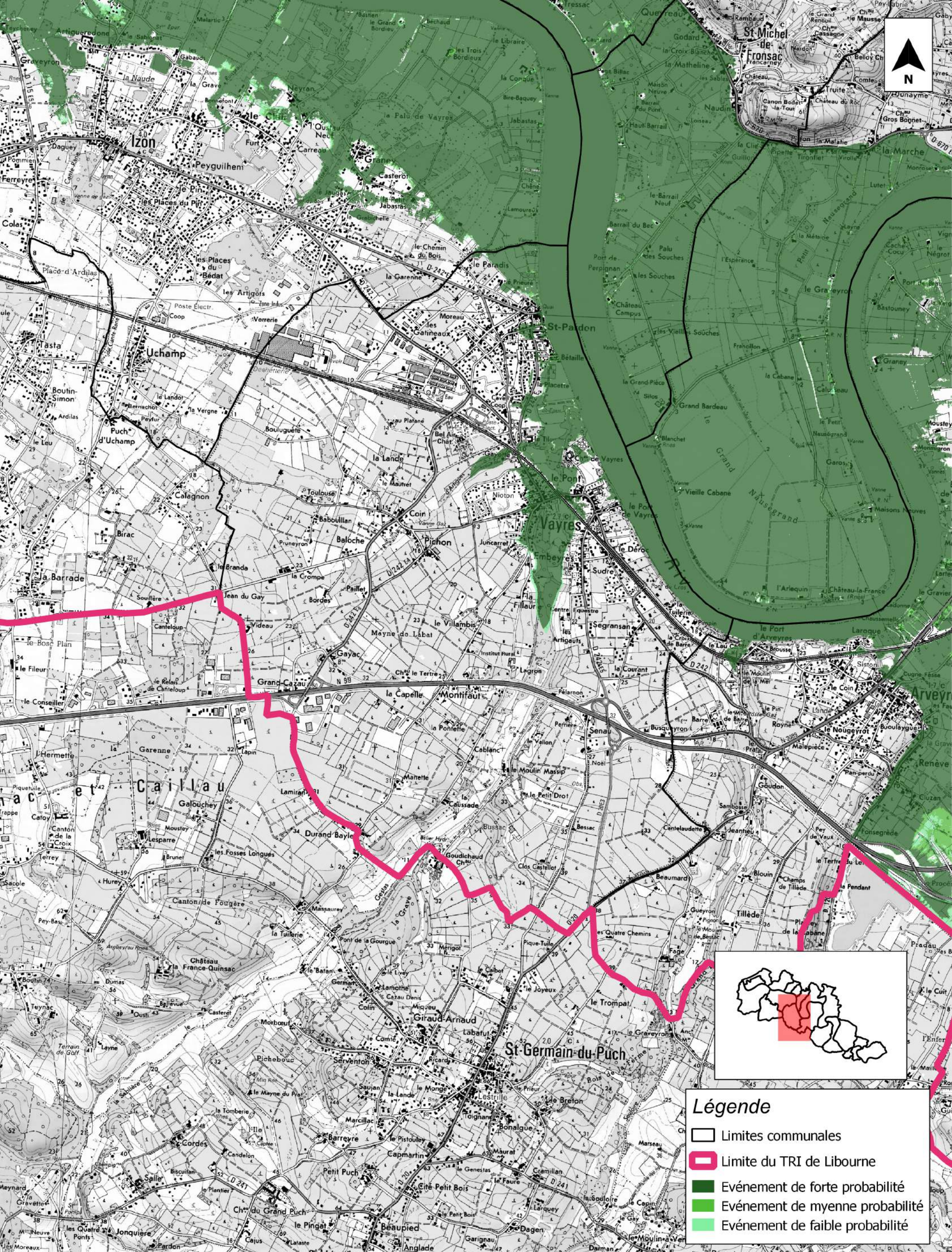

Affaire N° : 17332625

Date : Août 2014

Echelle : 1/25000



**Légende**

-  Limites communales
-  Limite du TRI de Libourne
-  Événement de forte probabilité
-  Événement de moyenne probabilité
-  Événement de faible probabilité



PRÉFET DE LA GIRONDE

**TERRITOIRE A RISQUE D'INONDATION (TRI) - SECTEUR DE LIBOURNE**  
**CARTES DES SURFACES INONDABLES - TYPE : DEBOREMENT DE COURS D'EAU**  
**CARTES DE SYNTHESE DES EVENEMENTS**

Source des données :  
 Fond cartographique: SCAN 25 BDCarto  
 IGN 2013  
 Réalisation: CEREMA/DterSO/LRB/GERE





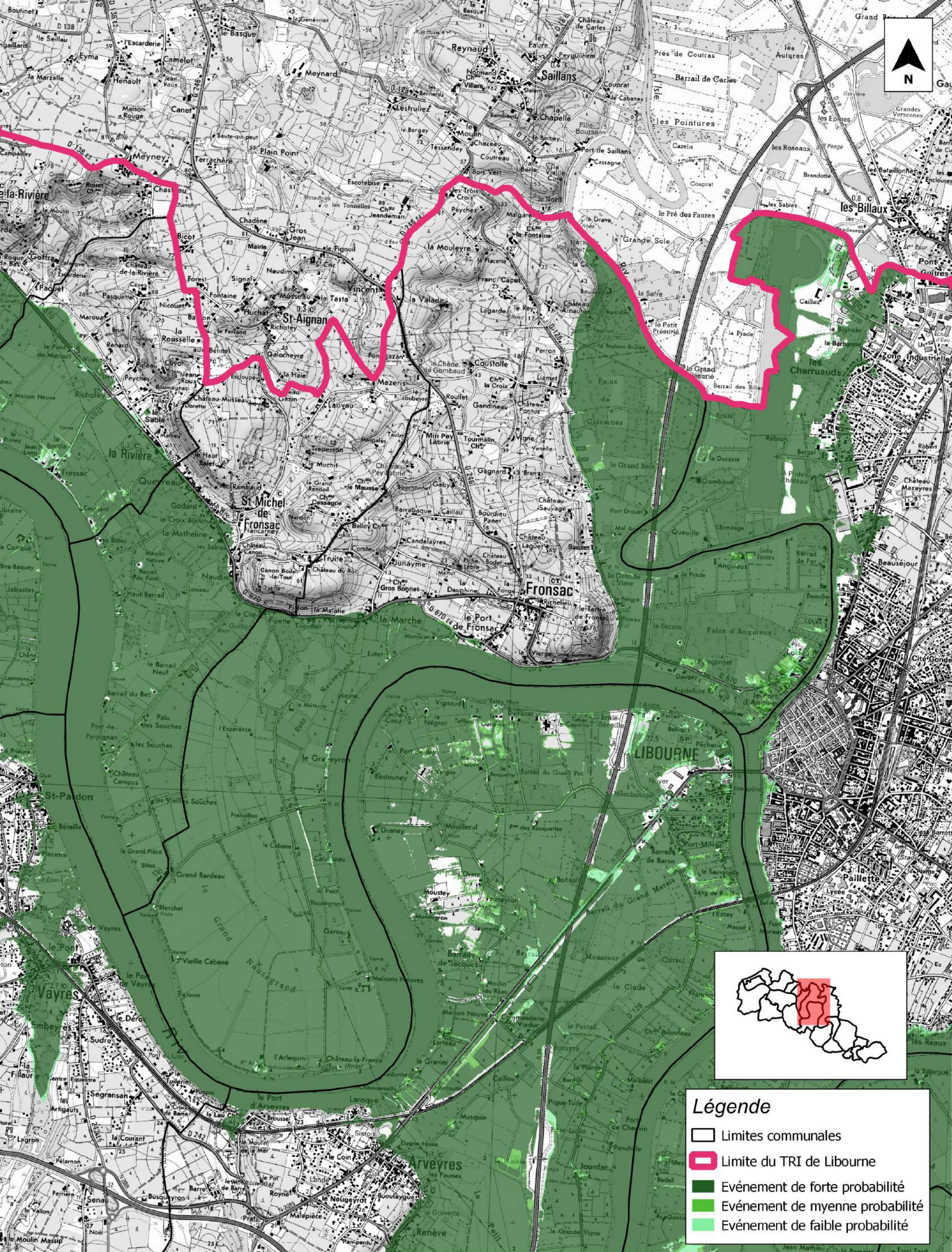

Affaire N° : 17332625

Date : Août 2014

Echelle : 1/25000



**Légende**

-  Limites communales
-  Limite du TRI de Libourne
-  Événement de forte probabilité
-  Événement de moyenne probabilité
-  Événement de faible probabilité



PRÉFET DE LA GIRONDE

**TERRITOIRE A RISQUE D'INONDATION (TRI) - SECTEUR DE LIBOURNE**  
**CARTES DES SURFACES INONDABLES - TYPE : DEBOREMENT DE COURS D'EAU**  
**CARTES DE SYNTHESE DES EVENEMENTS**

Source des données :  
 Fond cartographique: SCAN 25 BDCarto  
 IGN 2013  
 Réalisation: CEREMA/DTerSO/LRB/GERE



Affaire N° : 17332625

Date : Août 2014

Echelle : 1/25000

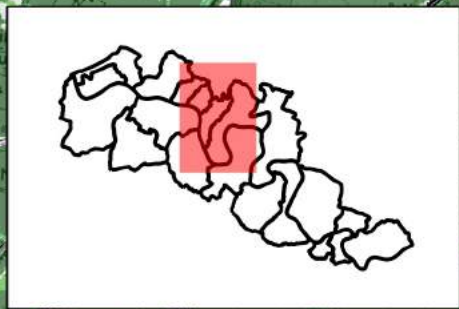
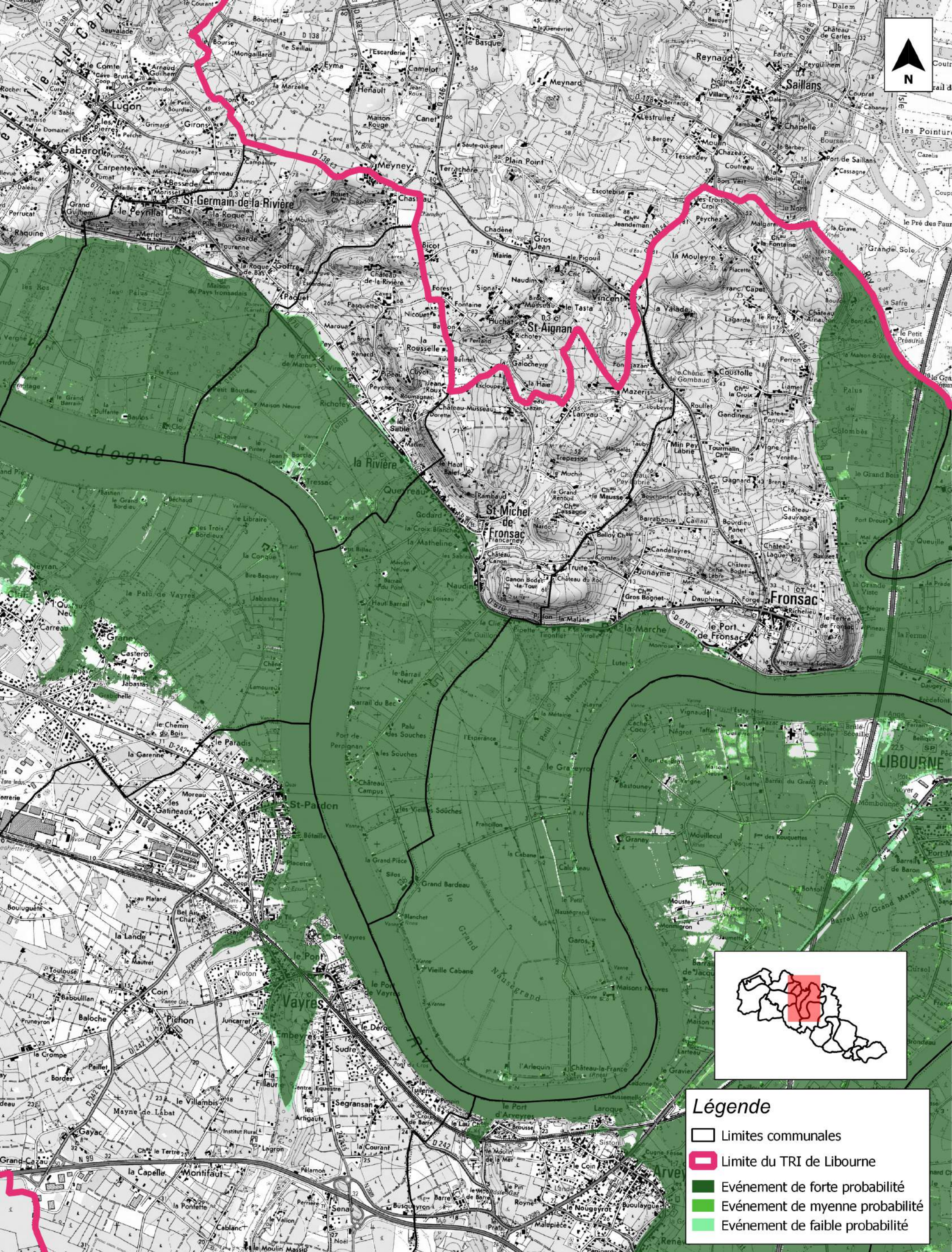

**Légende**

- Limites communales
- Limite du TRI de Libourne
- Événement de forte probabilité
- Événement de moyenne probabilité
- Événement de faible probabilité



PRÉFET DE LA GIRONDE

**TERRITOIRE A RISQUE D'INONDATION (TRI) - SECTEUR DE LIBOURNE**  
**CARTES DES SURFACES INONDABLES - TYPE : DEBOREMENT DE COURS D'EAU**  
**CARTES DE SYNTHESE DES EVENEMENTS**

Source des données :  
Fond cartographique: SCAN 25 BDCarto  
IGN 2013  
Réalisation: CEREMA/DterSO/LRB/GERE



Affaire N° : 17332625

Date : Août 2014

Echelle : 1/25000

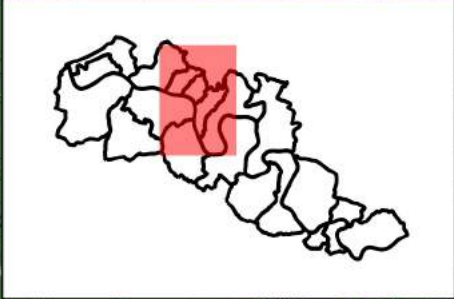
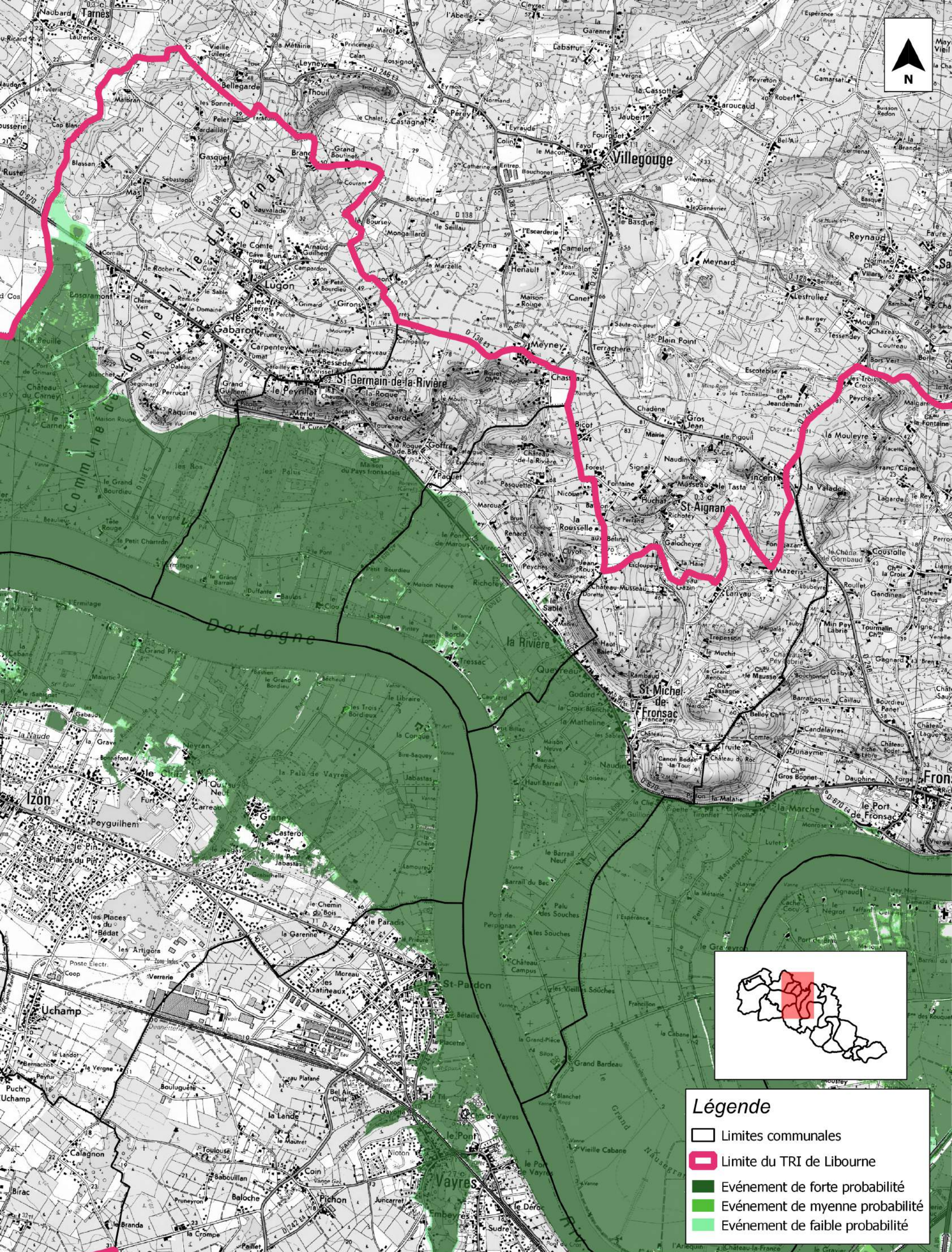

**Légende**

- Limites communales
- Limite du TRI de Libourne
- Evénement de forte probabilité
- Evénement de moyenne probabilité
- Evénement de faible probabilité



PRÉFET  
DE LA GIRONDE

**TERRITOIRE A RISQUE D'INONDATION (TRI) - SECTEUR DE LIBOURNE**  
**CARTES DES SURFACES INONDABLES - TYPE : DEBOREMENT DE COURS D'EAU**  
**CARTES DE SYNTHESE DES EVENEMENTS**

Source des données :  
Fond cartographique: SCAN 25 BDCarto  
IGN 2013  
Réalisation: CEREMA/DterSO/LRB/GERE



Affaire N° : 17332625

Date : Août 2014

Echelle : 1/25000

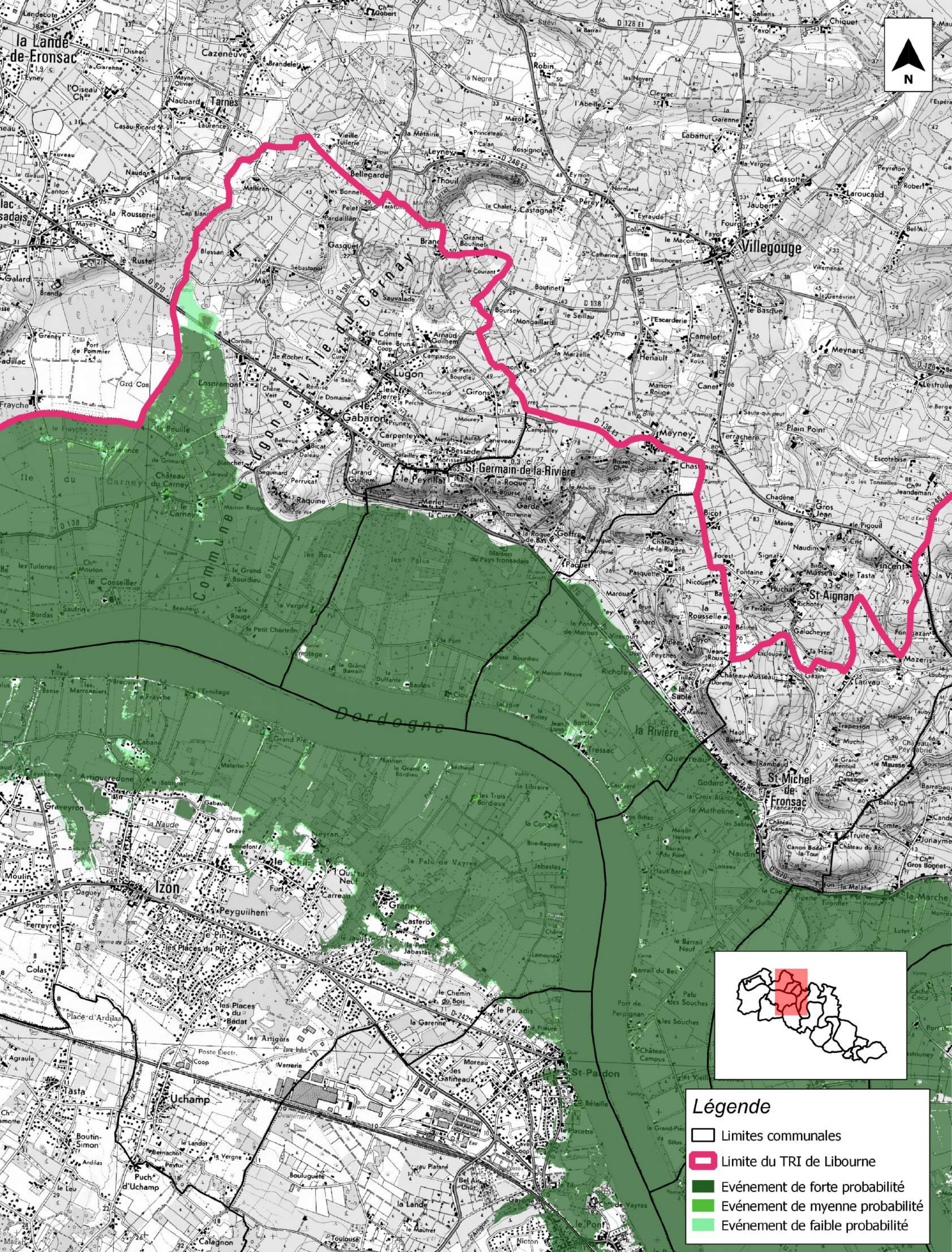

**Légende**

- ▭ Limites communales
- ▭ Limite du TRI de Libourne
- Événement de forte probabilité
- Événement de moyenne probabilité
- Événement de faible probabilité



PRÉFET DE LA GIRONDE

**TERRITOIRE A RISQUE D'INONDATION (TRI) - SECTEUR DE LIBOURNE**  
**CARTES DES SURFACES INONDABLES - TYPE : DEBOREMENT DE COURS D'EAU**  
**CARTES DE SYNTHESE DES EVENEMENTS**

Source des données :  
Fond cartographique: SCAN 25 BDCarto  
IGN 2013  
Réalisation: CEREMA/DTerSO/LRB/GERE



Affaire N° : 17332625

Date : Août 2014

Echelle : 1/25000

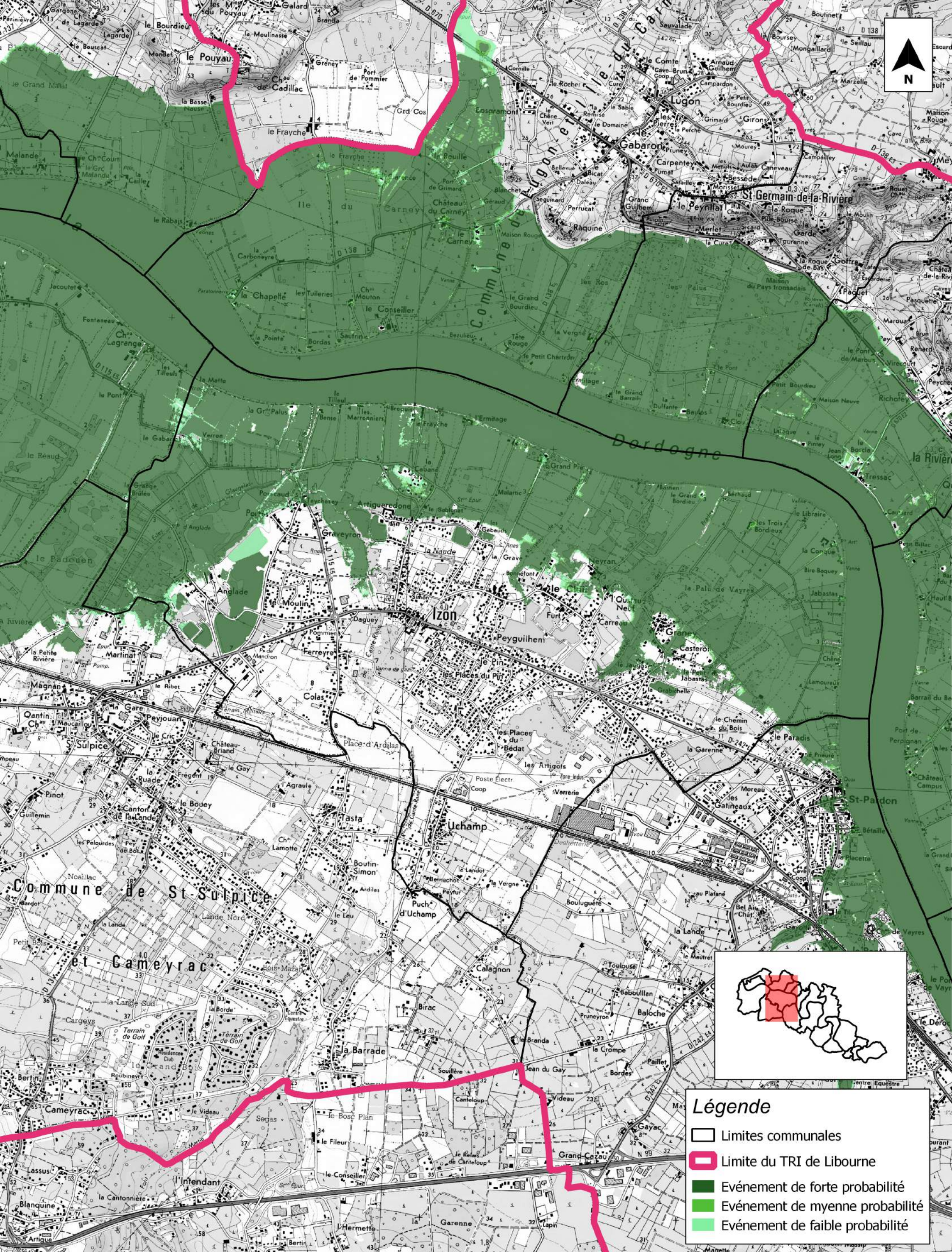

**Légende**

- Limites communales
- Limite du TRI de Libourne
- Evénement de forte probabilité
- Evénement de moyenne probabilité
- Evénement de faible probabilité



**TERRITOIRE A RISQUE D'INONDATION (TRI) - SECTEUR DE LIBOURNE**  
**CARTES DES SURFACES INONDABLES - TYPE : DEBOREMENT DE COURS D'EAU**  
**CARTES DE SYNTHESE DES EVENEMENTS**

Source des données :  
 Fond cartographique: SCAN 25 BDCarto  
 IGN 2013  
 Réalisation: CEREMA/DTerSO/LRB/GERE



Affaire N° : 17332625



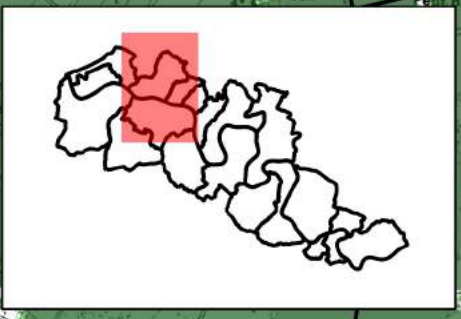
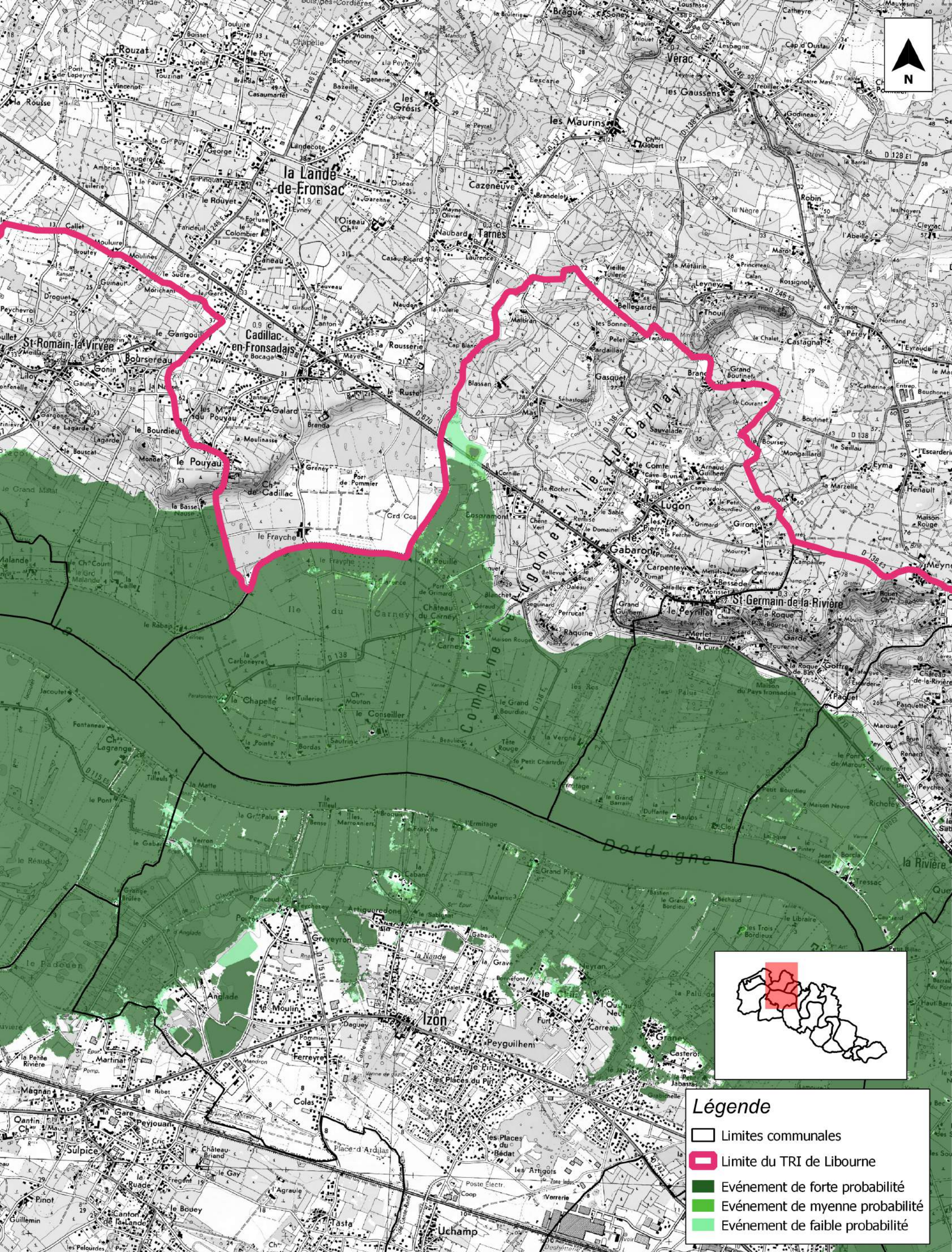

Date : Août 2014

Echelle : 1/25000





**Légende**

-  Limites communales
-  Limite du TRI de Libourne
-  Evénement de forte probabilité
-  Evénement de moyenne probabilité
-  Evénement de faible probabilité



PRÉFET DE LA GIRONDE

**TERRITOIRE A RISQUE D'INONDATION (TRI) - SECTEUR DE LIBOURNE**  
**CARTES DES SURFACES INONDABLES - TYPE : DEBOREMENT DE COURS D'EAU**  
**CARTES DE SYNTHESE DES EVENEMENTS**

Source des données :  
Fond cartographique: SCAN 25 BDCarto  
IGN 2013  
Réalisation: CEREMA/DterSO/LRB/GERE





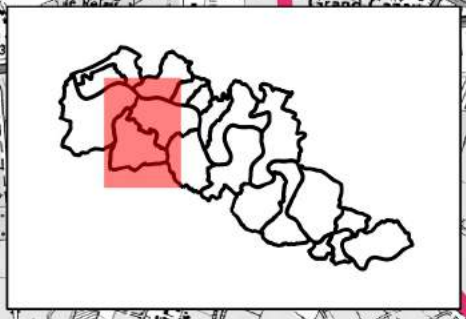
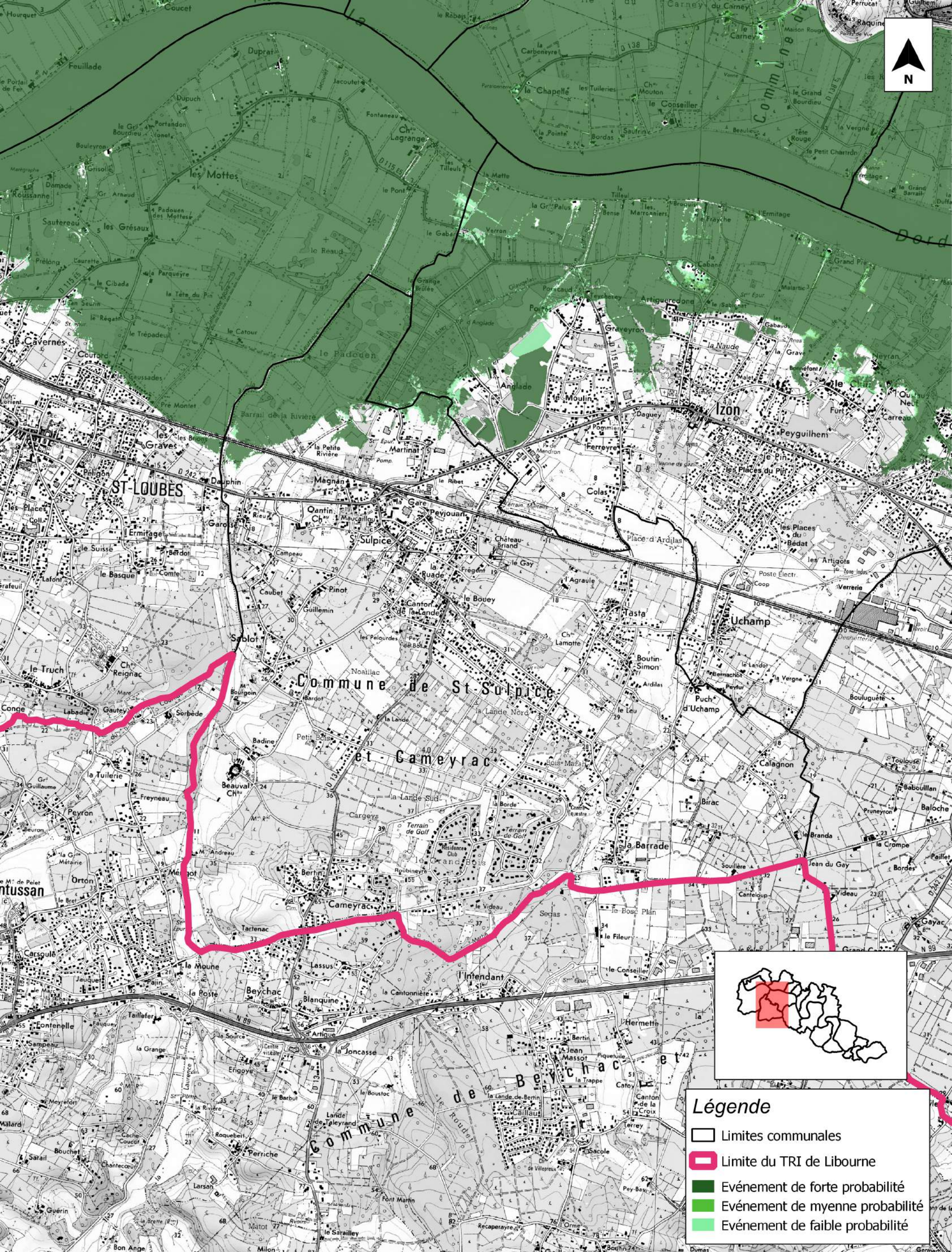

Affaire N° : 17332625

Date : Août 2014

Echelle : 1/25000



**Légende**

-  Limites communales
-  Limite du TRI de Libourne
-  Événement de forte probabilité
-  Événement de moyenne probabilité
-  Événement de faible probabilité



PRÉFET  
DE LA GIRONDE

**TERRITOIRE A RISQUE D'INONDATION (TRI) - SECTEUR DE LIBOURNE**  
**CARTES DES SURFACES INONDABLES - TYPE : DEBOREMENT DE COURS D'EAU**  
**CARTES DE SYNTHESE DES EVENEMENTS**

Source des données :  
 Fond cartographique: SCAN 25 BDCarto  
 IGN 2013  
 Réalisation: CEREMA/DT/RSO/LRB/GERE



Affaire N° : 17332625

Date : Août 2014

Echelle : 1/25000

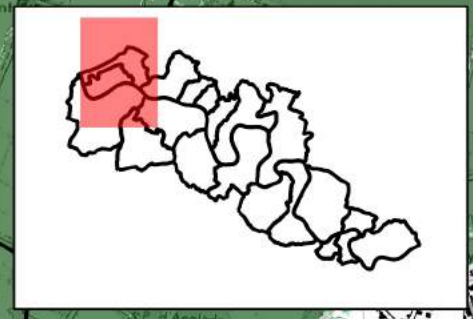
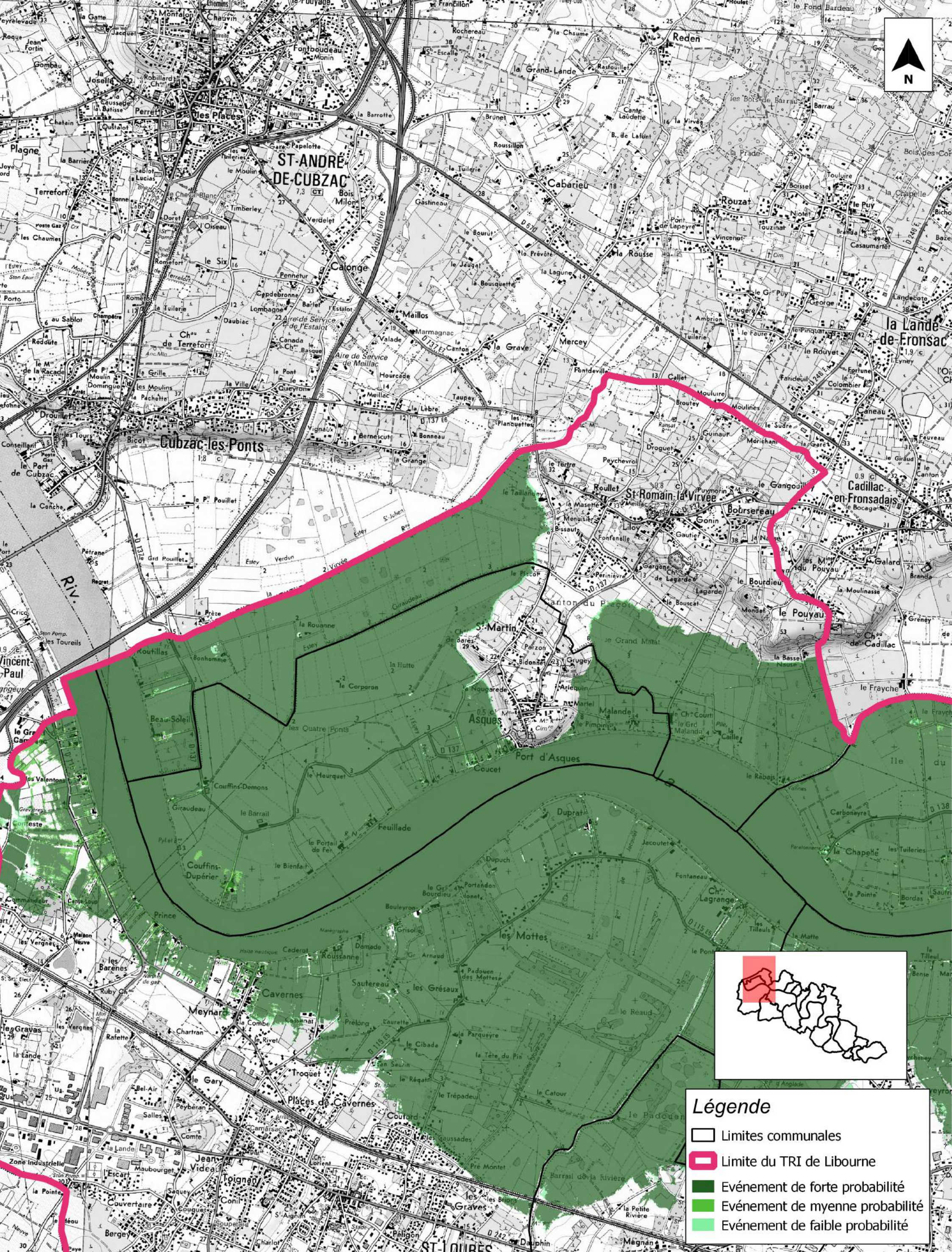

**Légende**

- Limites communales
- Limite du TRI de Libourne
- Événement de forte probabilité
- Événement de moyenne probabilité
- Événement de faible probabilité



PRÉFET DE LA GIRONDE

**TERRITOIRE A RISQUE D'INONDATION (TRI) - SECTEUR DE LIBOURNE**  
**CARTES DES SURFACES INONDABLES - TYPE : DEBOREMENT DE COURS D'EAU**  
**CARTES DE SYNTHESE DES EVENEMENTS**

Source des données :  
Fond cartographique: SCAN 25 BDCarto  
IGN 2013  
Réalisation: CEREMA/DTerSO/LRB/GERE





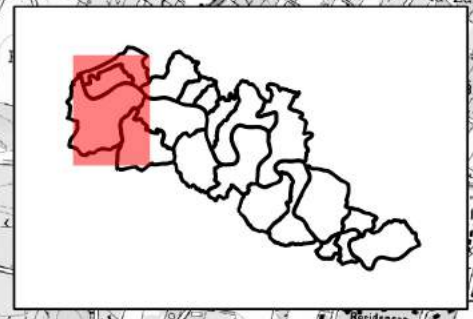
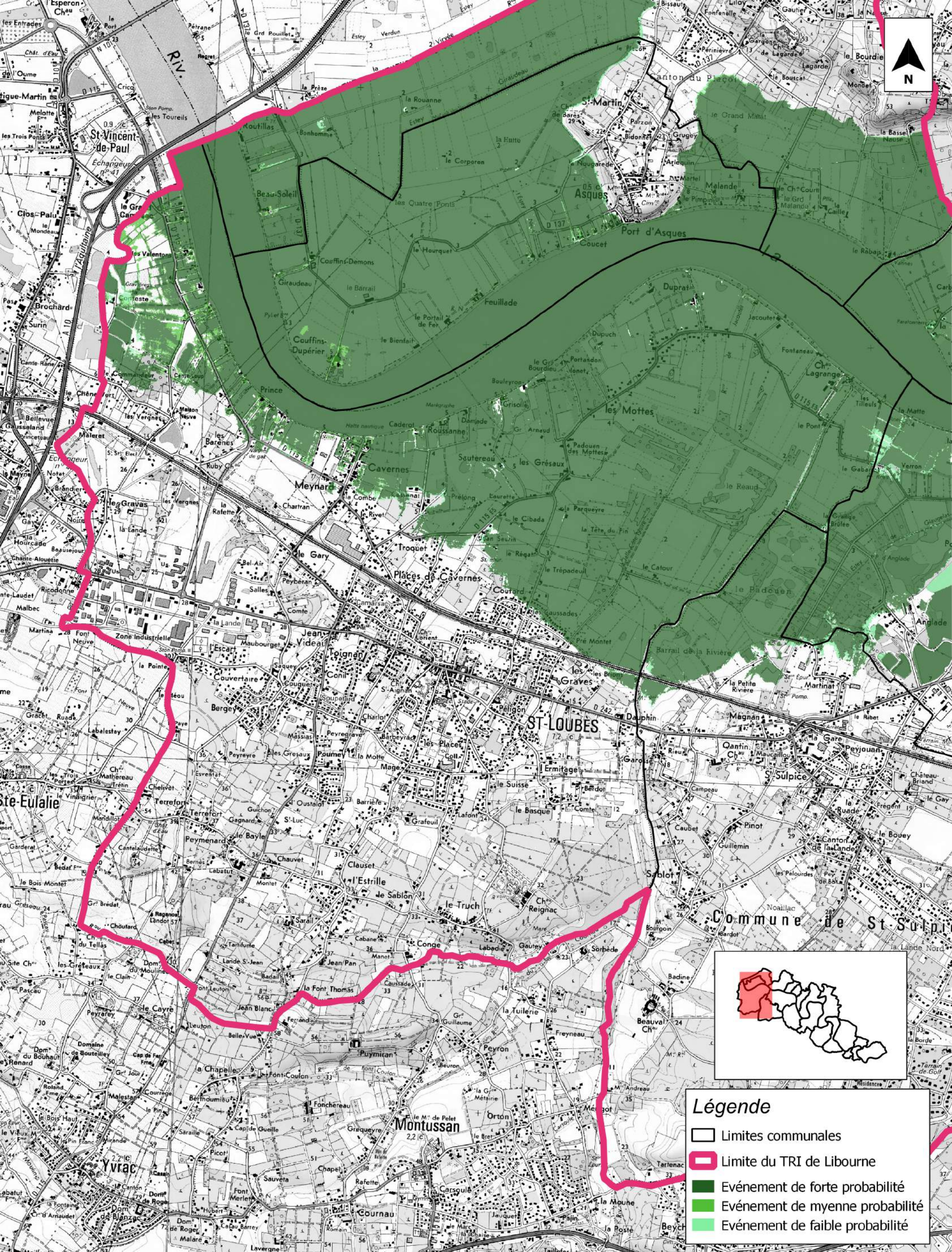

Affaire N° : 17332625

Date : Août 2014

Echelle : 1/25000



**Légende**

-  Limites communales
-  Limite du TRI de Libourne
-  Événement de forte probabilité
-  Événement de moyenne probabilité
-  Événement de faible probabilité



PRÉFET  
DE LA GIRONDE

**TERRITOIRE A RISQUE D'INONDATION (TRI) - SECTEUR DE LIBOURNE**  
**CARTES DES SURFACES INONDABLES - TYPE : DEBOREMENT DE COURS D'EAU**  
**CARTES DE SYNTHESE DES EVENEMENTS**

Source des données :  
 Fond cartographique : SCAN 25 BDCarto  
 IGN 2013  
 Réalisation : CEREMA/DTerSO/LRB/GERE





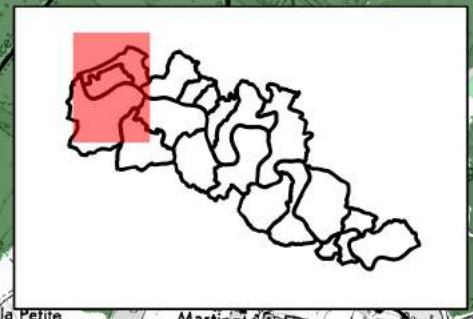
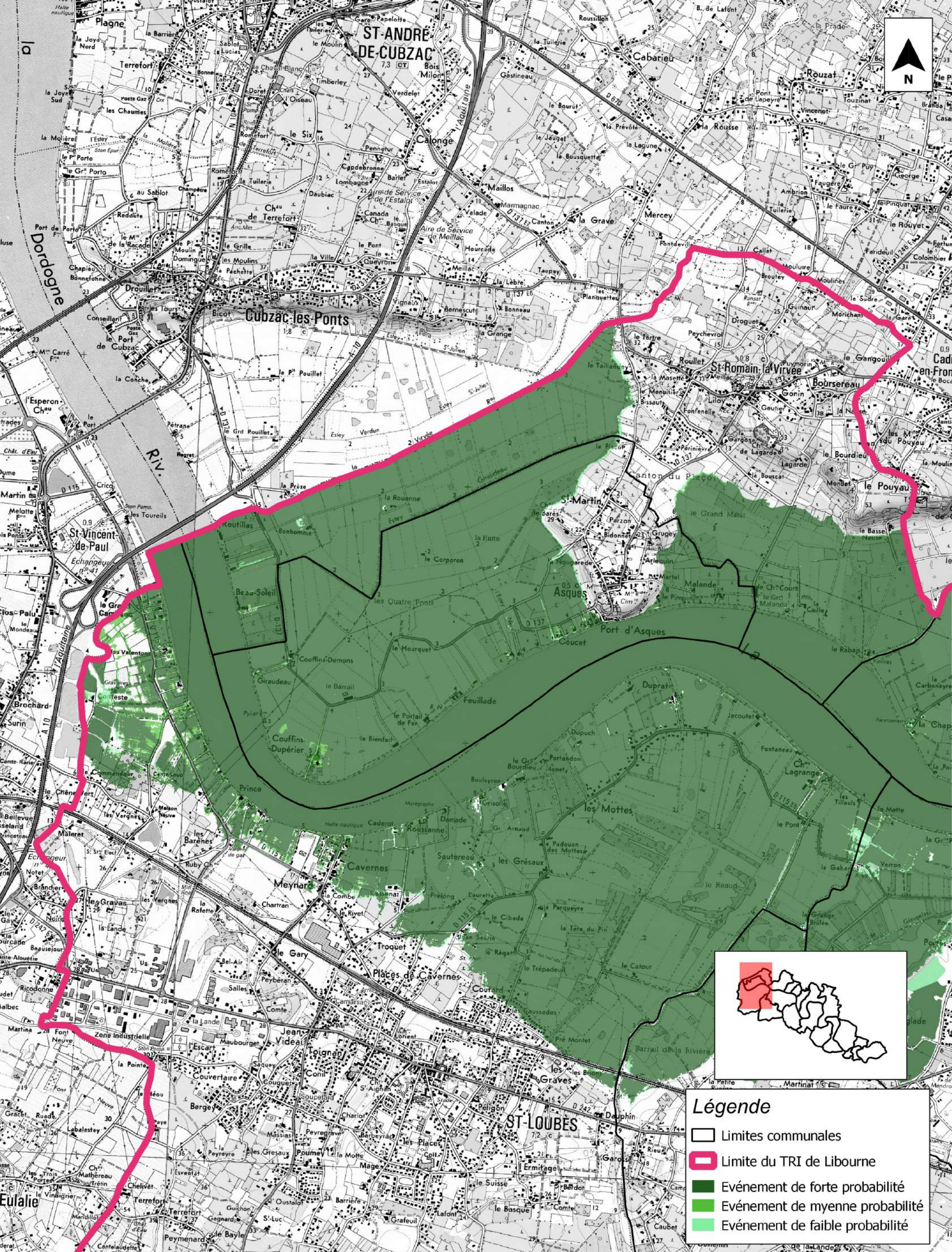

Affaire N° : 17332625

Date : Août 2014

Echelle : 1/25000



**Légende**

-  Limites communales
-  Limite du TRI de Libourne
-  Événement de forte probabilité
-  Événement de moyenne probabilité
-  Événement de faible probabilité



PRÉFET  
DE LA GIRONDE

**TERRITOIRE A RISQUE D'INONDATION (TRI) - SECTEUR DE LIBOURNE**  
**CARTES DES SURFACES INONDABLES - TYPE : DEBOREMENT DE COURS D'EAU**  
**CARTES DE SYNTHESE DES EVENEMENTS**

Source des données :  
 Fond cartographique: SCAN 25 BDCarto  
 IGN 2013  
 Réalisation: CEREMA/DTerSO/LRB/GERE



Affaire N° : 17332625

Date : Août 2014

Echelle : 1/25000

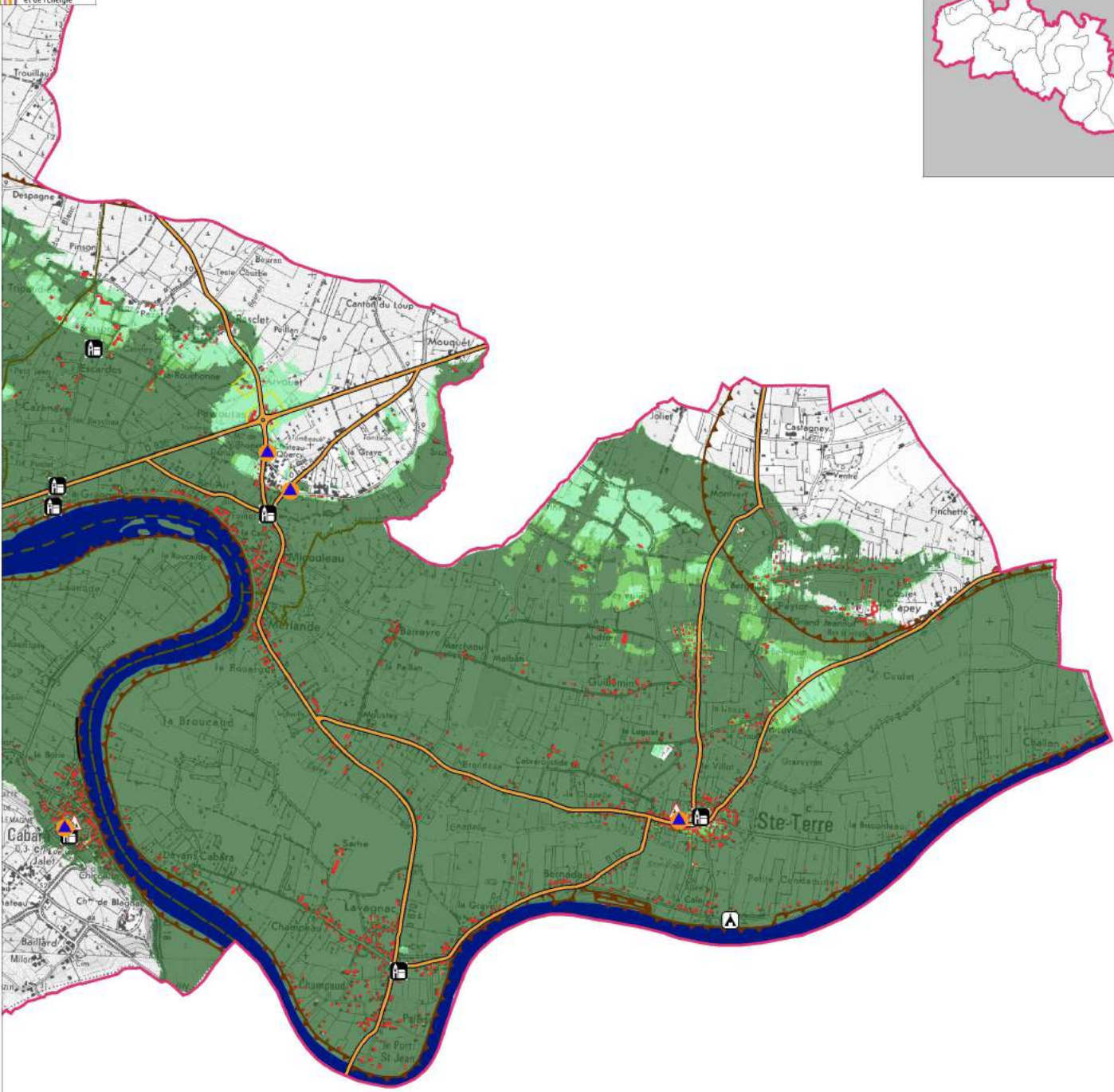
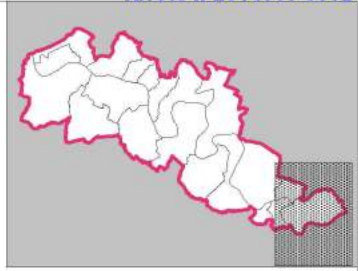

<p><b>Ensemble naturel</b></p> <ul style="list-style-type: none"> <li>Cours d'eau (lit mineur)</li> </ul> <p><b>Probabilité de la crue</b></p> <ul style="list-style-type: none"> <li>Crue de faible probabilité</li> <li>Crue de moyenne probabilité</li> <li>Crue de forte probabilité</li> </ul> <p><b>Enjeux</b></p> <ul style="list-style-type: none"> <li>Bâti</li> <li>Surface d'activité économique</li> <li>Limite de zone de protection naturelle</li> </ul> <p><b>Protection</b></p> <ul style="list-style-type: none"> <li>Ouvrage de protection</li> </ul>	<p><b>Réseaux</b></p> <ul style="list-style-type: none"> <li>Autoroute, quasi autoroute</li> <li>Route, liaison principale</li> <li>Voie ferrée principale</li> </ul> <p><b>Découpage administratif</b></p> <ul style="list-style-type: none"> <li>Limite de TRI</li> <li>Limite de commune</li> </ul>
---	--

<ul style="list-style-type: none"> <li>Etablissement hospitalier</li> <li>Etablissement d'enseignement</li> <li>Camping</li> <li>Etablissement classé IPPC</li> <li>Station d'épuration &gt; 2000 E.H.</li> <li>Etablissement utile à la gestion de crise</li> <li>Etablissement pénitentiaire</li> <li>Installation d'eau potable</li> <li>Gare</li> <li>Aéroport, aérodrome</li> <li>Transformateur électrique</li> <li>Autre établissement sensible à la gestion de crise</li> <li>Patrimoine culturel</li> </ul>	<p><b>SAINTE-TERRE</b></p> <p>+14,6 % soit +268 hab</p> <table border="1"> <tr> <td>1415</td> <td>1575</td> <td>1715</td> </tr> <tr> <td>400</td> <td>435</td> <td>460</td> </tr> </table> <p>Population saisonnière par rapport à la population totale de la commune</p> <p>Population permanente en zone inondable</p> <p>Nombre d'emplois en zone inondable</p> <p>Crue de forte probabilité   Crue de moyenne probabilité   Crue de faible probabilité</p>	1415	1575	1715	400	435	460
1415	1575	1715					
400	435	460					



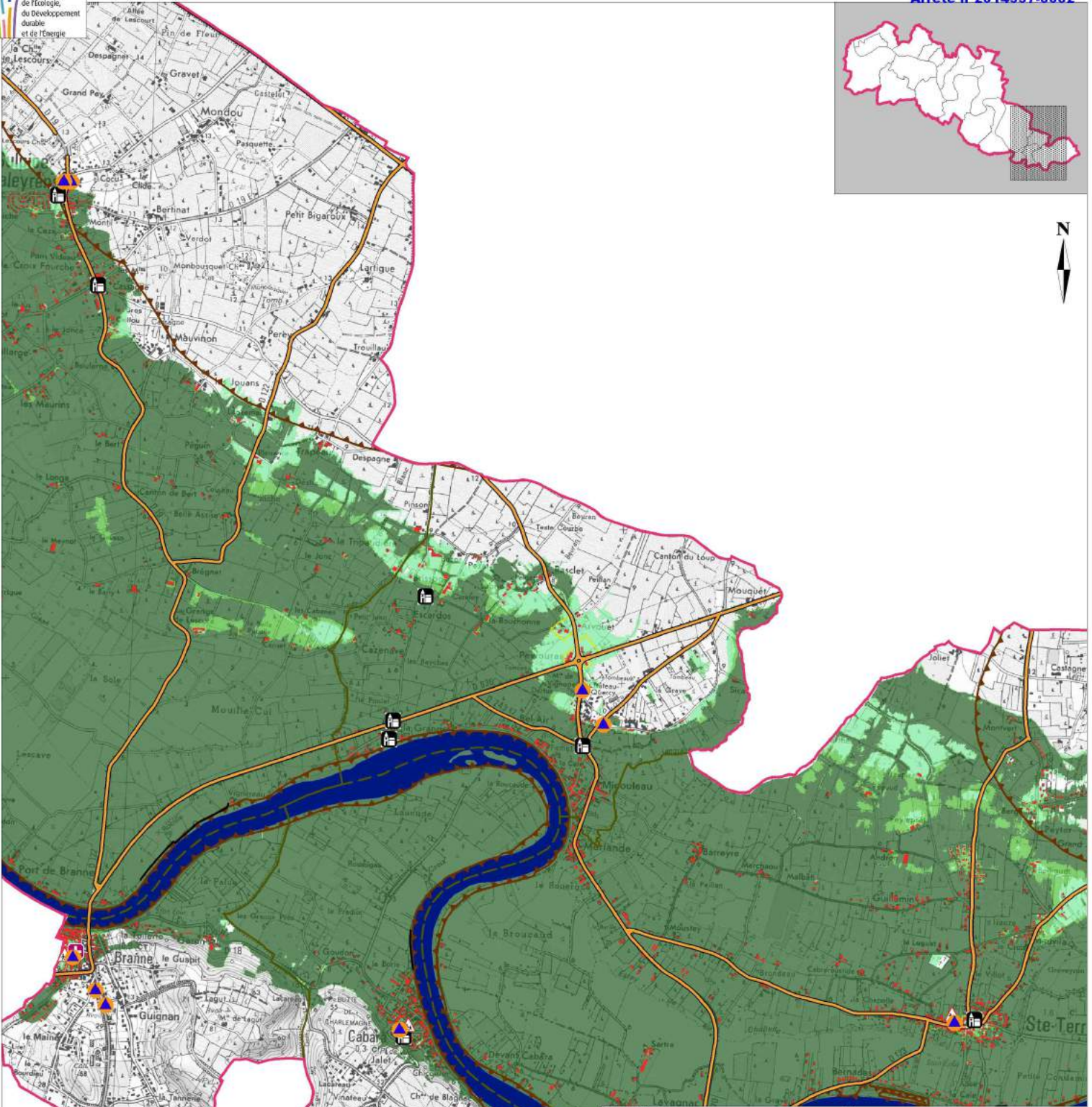

**Ensemble naturel**

- Cours d'eau (lit mineur)

**Probabilité de la crue**

- Crue de faible probabilité
- Crue de moyenne probabilité
- Crue de forte probabilité

**Enjeux**

- Bâti
- Surface d'activité économique
- Limite de zone de protection naturelle
- Etablissement hospitalier
- Etablissement d'enseignement
- Camping
- Etablissement classé IPPC
- Station d'épuration > 2000 E.H.
- Etablissement utile à la gestion de crise
- Etablissement pénitentiaire
- Installation d'eau potable
- Gare
- Aéroport, aérodrome
- Transformateur électrique
- Autre établissement sensible à la gestion de crise
- Patrimoine culturel

**Réseaux**

- Autoroute, quasi autoroute
- Route, liaison principale
- Voie ferrée principale

**Découpage administratif**

- Limite de TRI
- Limite de commune

**Protection**

- Ouvrage de protection

VIGNONET		
+2,8 % soit +15 hab		
Population saisonnière par rapport à la population totale de la commune		
345	360	415
Population permanente en zone inondable		
150	150	330
Nombre d'emplois en zone inondable		
Crue de forte probabilité		Crue de faible probabilité
Crue de moyenne probabilité		



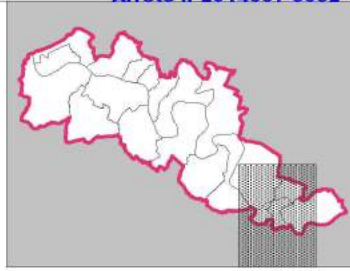
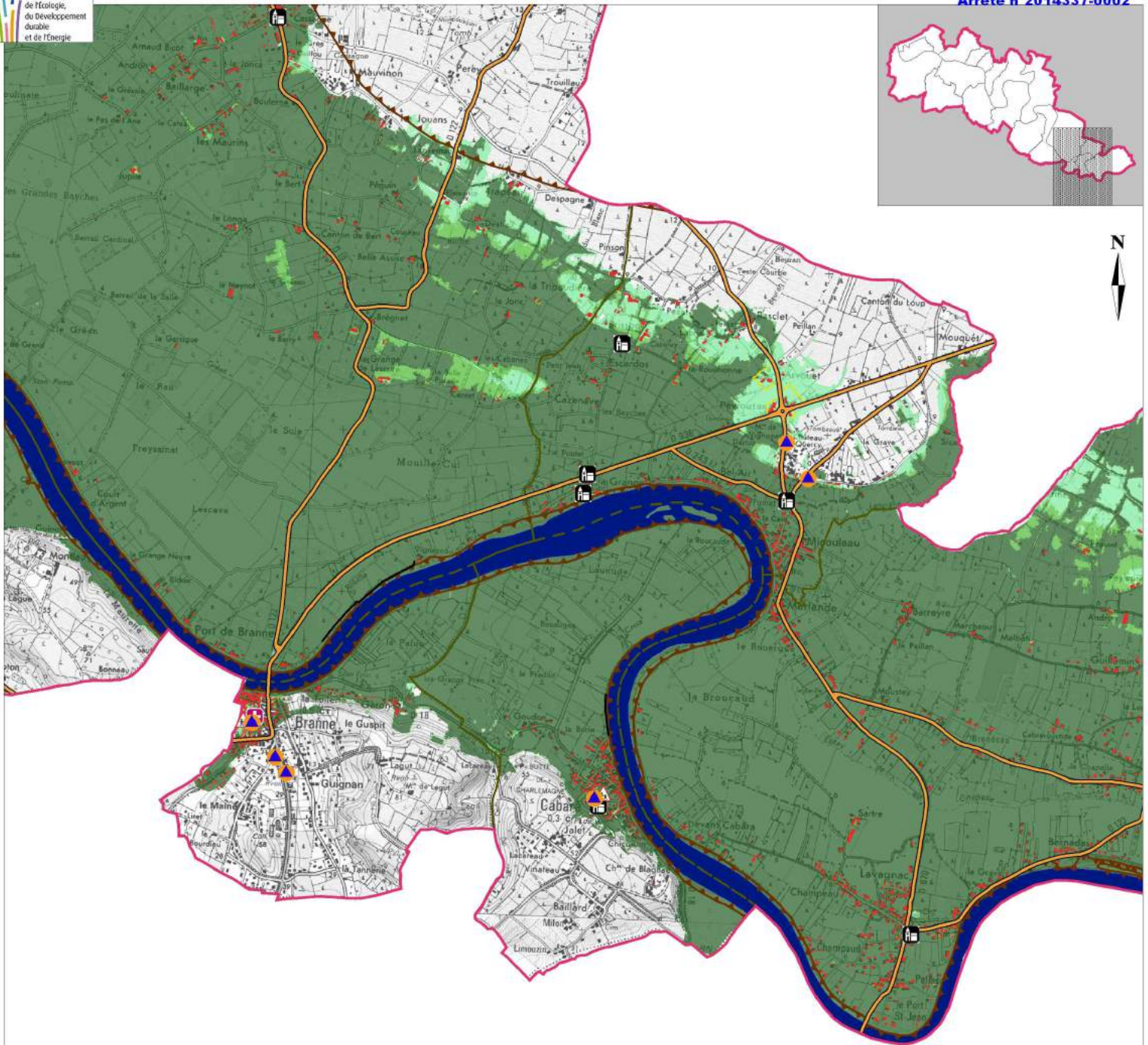

<p><b>Ensemble naturel</b></p> <ul style="list-style-type: none"> <li>Cours d'eau (lit mineur)</li> </ul> <p><b>Probabilité de la crue</b></p> <ul style="list-style-type: none"> <li>Crue de faible probabilité</li> <li>Crue de moyenne probabilité</li> <li>Crue de forte probabilité</li> </ul> <p><b>Enjeux</b></p> <ul style="list-style-type: none"> <li>Bâti</li> <li>Surface d'activité économique</li> <li>Limite de zone de protection naturelle</li> </ul> <ul style="list-style-type: none"> <li>Etablissement hospitalier</li> <li>Etablissement d'enseignement</li> <li>Camping</li> <li>Etablissement classé IPPC</li> <li>Station d'épuration &gt; 2000 E.H.</li> <li>Etablissement utile à la gestion de crise</li> <li>Etablissement pénitentiaire</li> <li>Installation d'eau potable</li> <li>Gare</li> <li>Aéroport, aérodrome</li> <li>Transformateur électrique</li> <li>Autre établissement sensible à la gestion de crise</li> <li>Patrimoine culturel</li> </ul>	<p><b>Réseaux</b></p> <ul style="list-style-type: none"> <li>Autoroute, quasi autoroute</li> <li>Route, liaison principale</li> <li>Voie ferrée principale</li> </ul> <p><b>Découpage administratif</b></p> <ul style="list-style-type: none"> <li>Limite de TRI</li> <li>Limite de commune</li> </ul> <p><b>Protection</b></p> <ul style="list-style-type: none"> <li>Ouvrage de protection</li> </ul>
---	---

  

CABARA		
+25,6% soit +101 hab		
Population saisonnière par rapport à la population totale de la commune		
165	165	170
Population permanente en zone inondable		
55	55	65
Nombre d'emplois en zone inondable		

Crue de forte probabilité	Crue de moyenne probabilité	Crue de faible probabilité
---------------------------	-----------------------------	----------------------------



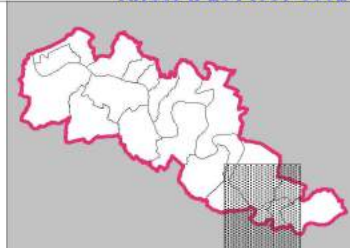
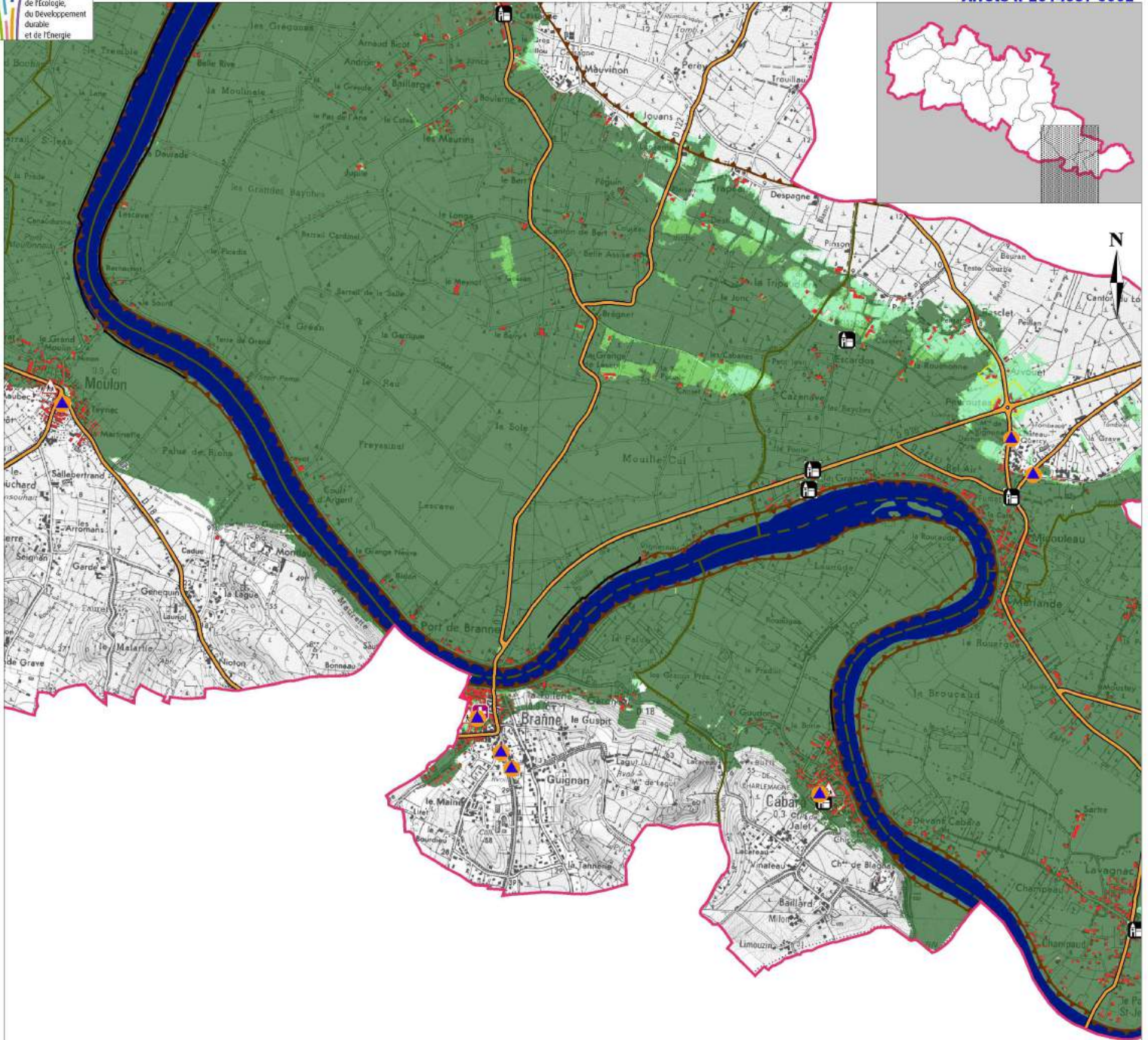

**Ensemble naturel**

- Cours d'eau (lit mineur)

**Probabilité de la crue**

- Crue de faible probabilité
- Crue de moyenne probabilité
- Crue de forte probabilité

**Enjeux**

- Bâti
- Surface d'activité économique
- Limite de zone de protection naturelle

**Réseaux**

- Autoroute, quasi autoroute
- Route, liaison principale
- Voie ferrée principale

**Découpage administratif**

- Limite de TRI
- Limite de commune

**Protection**

- Ouvrage de protection

**BRANNE**

+1,7 % soit +21 hab			Population saisonnière par rapport à la population totale de la commune
210	265	275	Population permanente en zone inondable
250	255	255	Nombre d'emplois en zone inondable

■ Crue de forte probabilité  
■ Crue de moyenne probabilité  
■ Crue de faible probabilité

- Etablissement hospitalier
- Etablissement d'enseignement
- Camping
- Etablissement classé IPPC
- Station d'épuration > 2000 E.H.
- Etablissement utile à la gestion de crise
- Etablissement pénitentiaire
- Installation d'eau potable
- Gare
- Aéroport, aérodrome
- Transformateur électrique
- Autre établissement sensible à la gestion de crise
- Patrimoine culturel



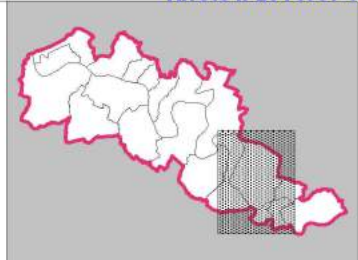
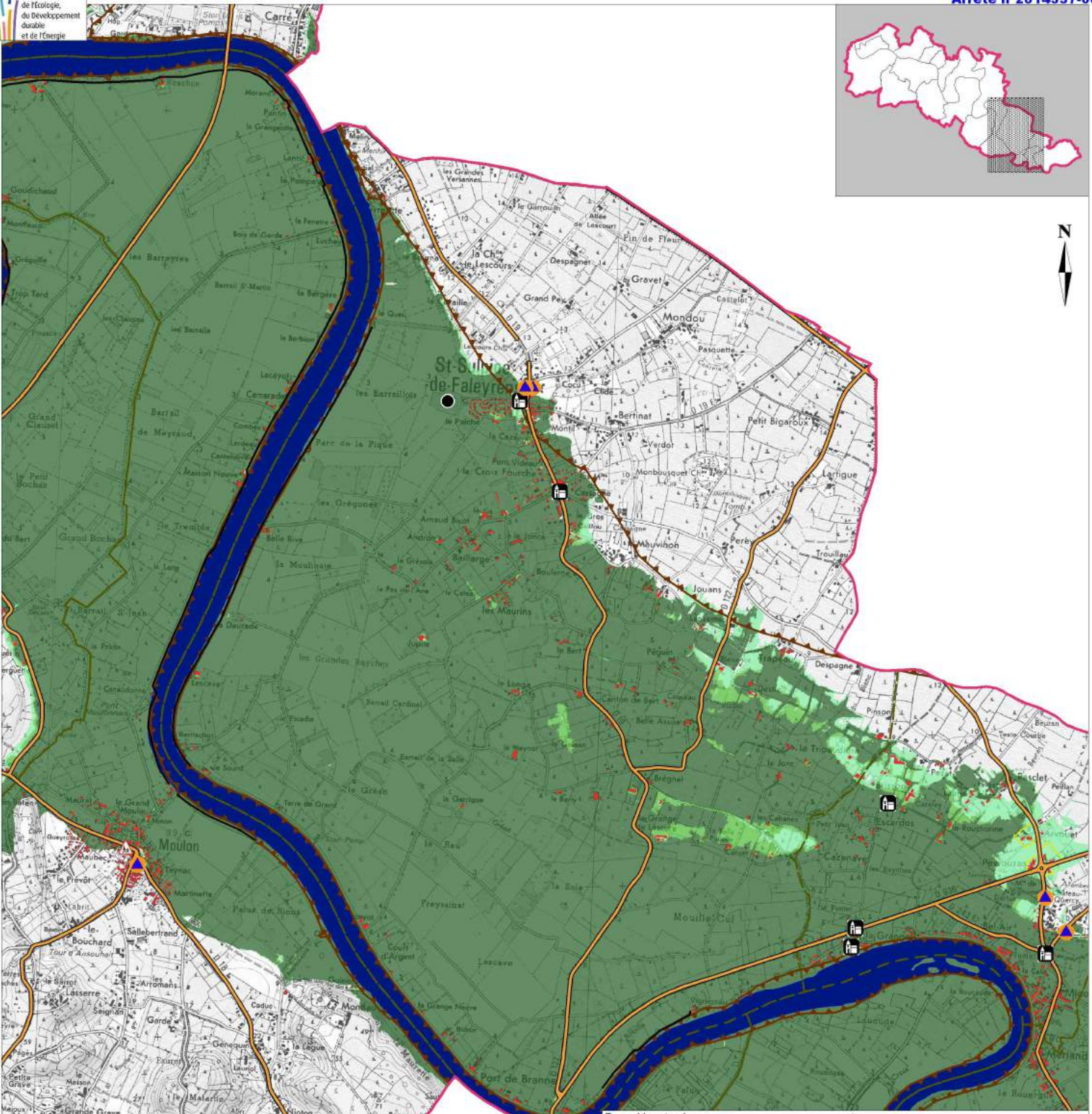

- Ensemble naturel**
  - █ Cours d'eau (lit mineur)
- Réseaux**
  - █ Autoroute, quasi autoroute
  - █ Route, liaison principale
  - █ Voie ferrée principale
- Probabilité de la crue**
  - █ Crue de faible probabilité
  - █ Crue de moyenne probabilité
  - █ Crue de forte probabilité
- Découpage administratif**
  - █ Limite de TRI
  - █ Limite de commune
- Enjeux**
  - █ Bati
  - █ Surface d'activité économique
  - █ Limite de zone de protection naturelle
- Protection**
  - █ Ouvrage de protection

SAINT-SULPICE-DE-FALEYRENS					
+4,5 % soit +66 hab					
Population saisonnière par rapport à la population totale de la commune					
615	655	705			
Population permanente en zone inondable					
290	315	340			
Nombre d'emplois en zone inondable					
<table style="width: 100%; border: none;"> <tr> <td style="width: 33%; text-align: center;">Crue de forte probabilité</td> <td style="width: 33%; text-align: center;">Crue de moyenne probabilité</td> <td style="width: 33%; text-align: center;">Crue de faible probabilité</td> </tr> </table>			Crue de forte probabilité	Crue de moyenne probabilité	Crue de faible probabilité
Crue de forte probabilité	Crue de moyenne probabilité	Crue de faible probabilité			



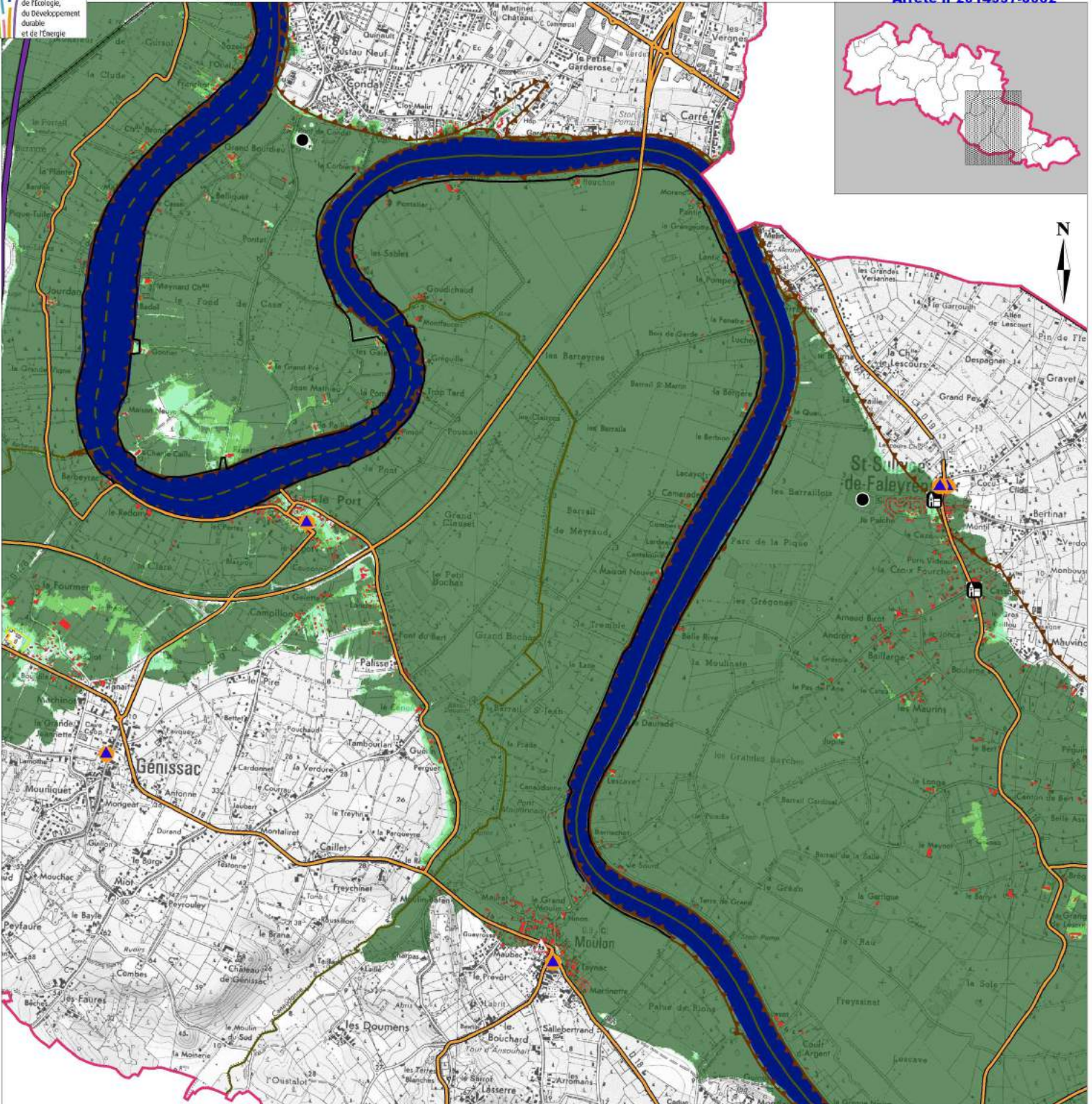

**Ensemble naturel**

- Cours d'eau (lit mineur)

**Probabilité de la crue**

- Crue de faible probabilité
- Crue de moyenne probabilité
- Crue de forte probabilité

**Enjeux**

- Bâti
- Surface d'activité économique
- Limite de zone de protection naturelle

**Réseaux**

- Autoroute, quasi autoroute
- Route, liaison principale
- Voie ferrée principale

**Découpage administratif**

- Limite de TRI
- Limite de commune

**Protection**

- Ouvrage de protection

**MOULON**

+4,7 % soit +46 hab Population saisonnière par rapport à la population totale de la commune

335	365	370
135	135	135

Population permanente en zone inondable

Nombre d'emplois en zone inondable

Crue de forte probabilité | Crue de moyenne probabilité | Crue de faible probabilité

- Etablissement hospitalier
- Etablissement d'enseignement
- Camping
- Etablissement classé IPPC
- Station d'épuration > 2000 E.H.
- Etablissement utile à la gestion de crise
- Etablissement pénitentiaire
- Installation d'eau potable
- Gare
- Aéroport, aérodrome
- Transformateur électrique
- Autre établissement sensible à la gestion de crise
- Patrimoine culturel

0 1 Km  
Kilomètre

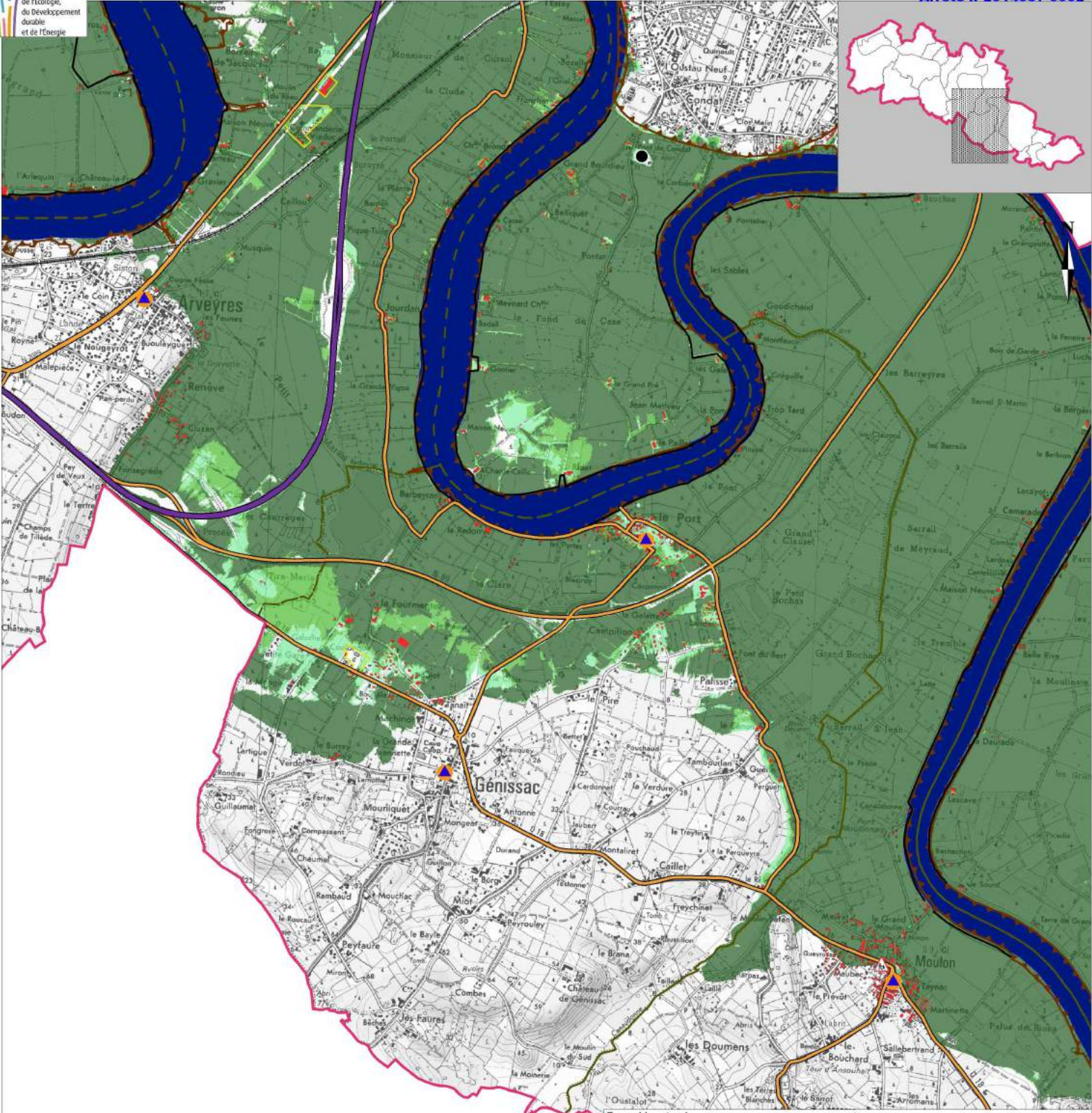

**Ensemble naturel**

- Cours d'eau (lit mineur)

**Probabilité de la crue**

- Crue de faible probabilité
- Crue de moyenne probabilité
- Crue de forte probabilité

**Enjeux**

- Bâti
- Surface d'activité économique
- Limite de zone de protection naturelle
- Etablissement hospitalier
- Etablissement d'enseignement
- Camping
- Etablissement classé IPPC
- Station d'épuration > 2000 E.H.
- Etablissement utile à la gestion de crise
- Etablissement pénitentiaire
- Installation d'eau potable
- Gare
- Aéroport, aérodrome
- Transformateur électrique
- Autre établissement sensible à la gestion de crise
- Patrimoine culturel

**Réseaux**

- Autoroute, quasi autoroute
- Route, liaison principale
- Voie ferrée principale

**Découpage administratif**

- Limite de TRI
- Limite de commune

**Protection**

- Ouvrage de protection

**GÉNISSAC**

+1,4 % soit +26 hab Population saisonnière par rapport à la population totale de la commune

170	260	485
85	110	165

Population permanente en zone inondable

Nombre d'emplois en zone inondable

Crue de forte probabilité | Crue de moyenne probabilité | Crue de faible probabilité



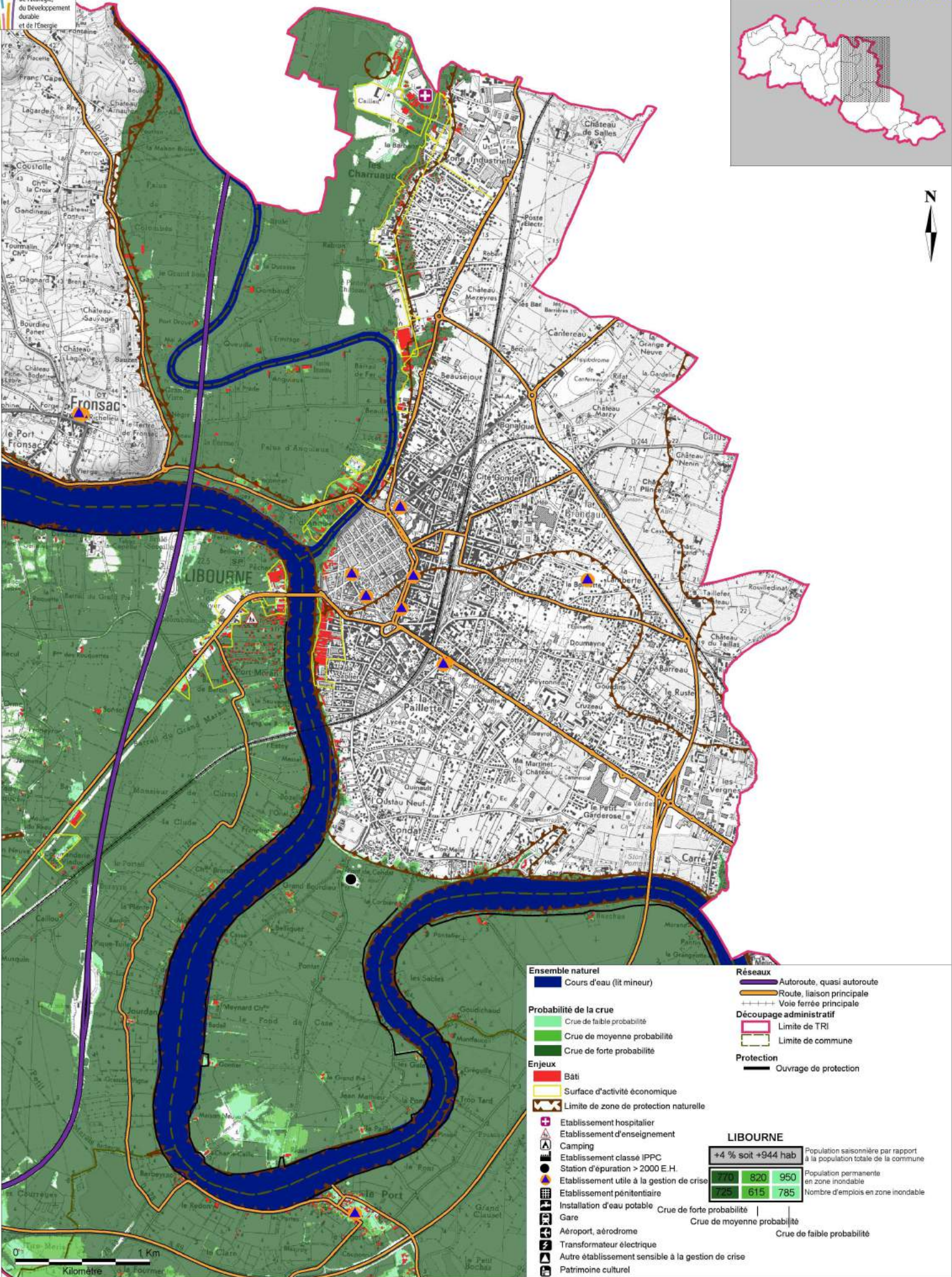

**Ensemble naturel**

- Cours d'eau (lit mineur)

**Probabilité de la crue**

- Crue de faible probabilité
- Crue de moyenne probabilité
- Crue de forte probabilité

**Enjeux**

- Bati
- Surface d'activité économique
- Limite de zone de protection naturelle
- Etablissement hospitalier
- Etablissement d'enseignement
- Camping
- Etablissement classé IPPC
- Station d'épuration > 2000 E.H.
- Etablissement utile à la gestion de crise
- Etablissement pénitentiaire
- Installation d'eau potable
- Gare
- Aéroport, aérodrome
- Transformateur électrique
- Autre établissement sensible à la gestion de crise
- Patrimoine culturel

**Réseaux**

- Autoroute, quasi autoroute
- Route, liaison principale
- Voie ferrée principale

**Découpage administratif**

- Limite de TRI
- Limite de commune

**Protection**

- Ouvrage de protection

**LIBOURNE**

+4 % soit +944 hab			Population saisonnière par rapport à la population totale de la commune
770	820	950	Population permanente en zone inondable
725	615	785	Nombre d'emplois en zone inondable

Crue de forte probabilité | Crue de moyenne probabilité | Crue de faible probabilité

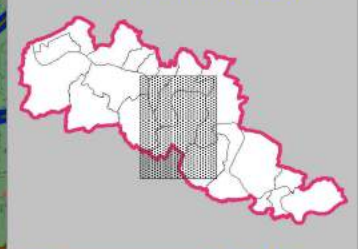
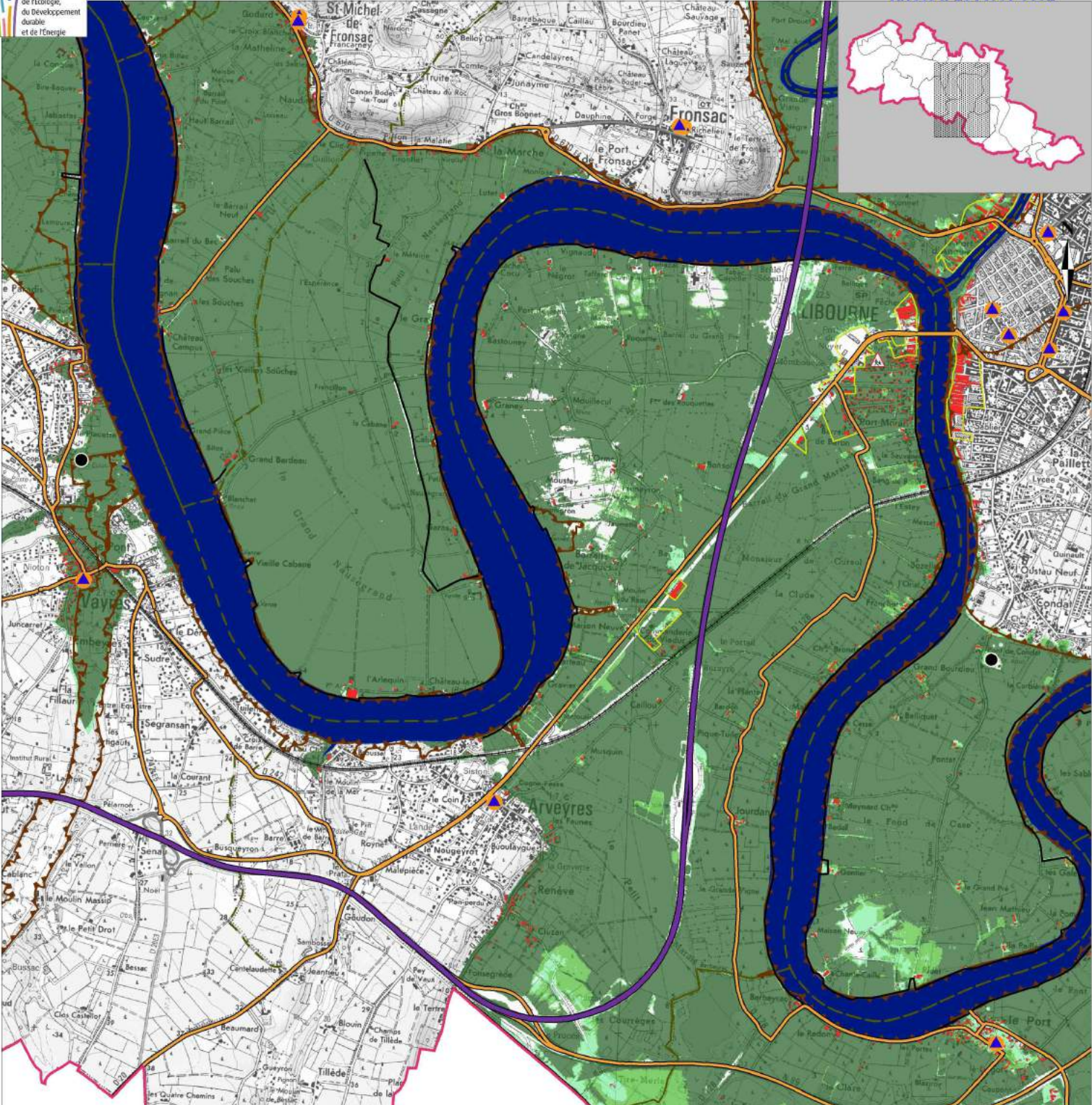

**Ensemble naturel**

- Cours d'eau (lit mineur)

**Probabilité de la crue**

- Crue de faible probabilité
- Crue de moyenne probabilité
- Crue de forte probabilité

**Enjeux**

- Bâti
- Surface d'activité économique
- Limite de zone de protection naturelle
- Etablissement hospitalier
- Etablissement d'enseignement
- Camping
- Etablissement classé IPPC
- Station d'épuration > 2000 E.H.
- Etablissement utile à la gestion de crise
- Etablissement pénitentiaire
- Installation d'eau potable
- Gare
- Aéroport, aérodrome
- Transformateur électrique
- Autre établissement sensible à la gestion de crise
- Patrimoine culturel

**Réseaux**

- Autoroute, quasi autoroute
- Route, liaison principale
- Voie ferrée principale

**Découpage administratif**

- Limite de TRI
- Limite de commune

**Protection**

- Ouvrage de protection

**ARVEYRES**

+7,4 % soit +139 hab			Population saisonnière par rapport à la population totale de la commune
635	610	655	Population permanente en zone inondable
315	360	415	Nombre d'emplois en zone inondable

Crue de forte probabilité | Crue de moyenne probabilité | Crue de faible probabilité



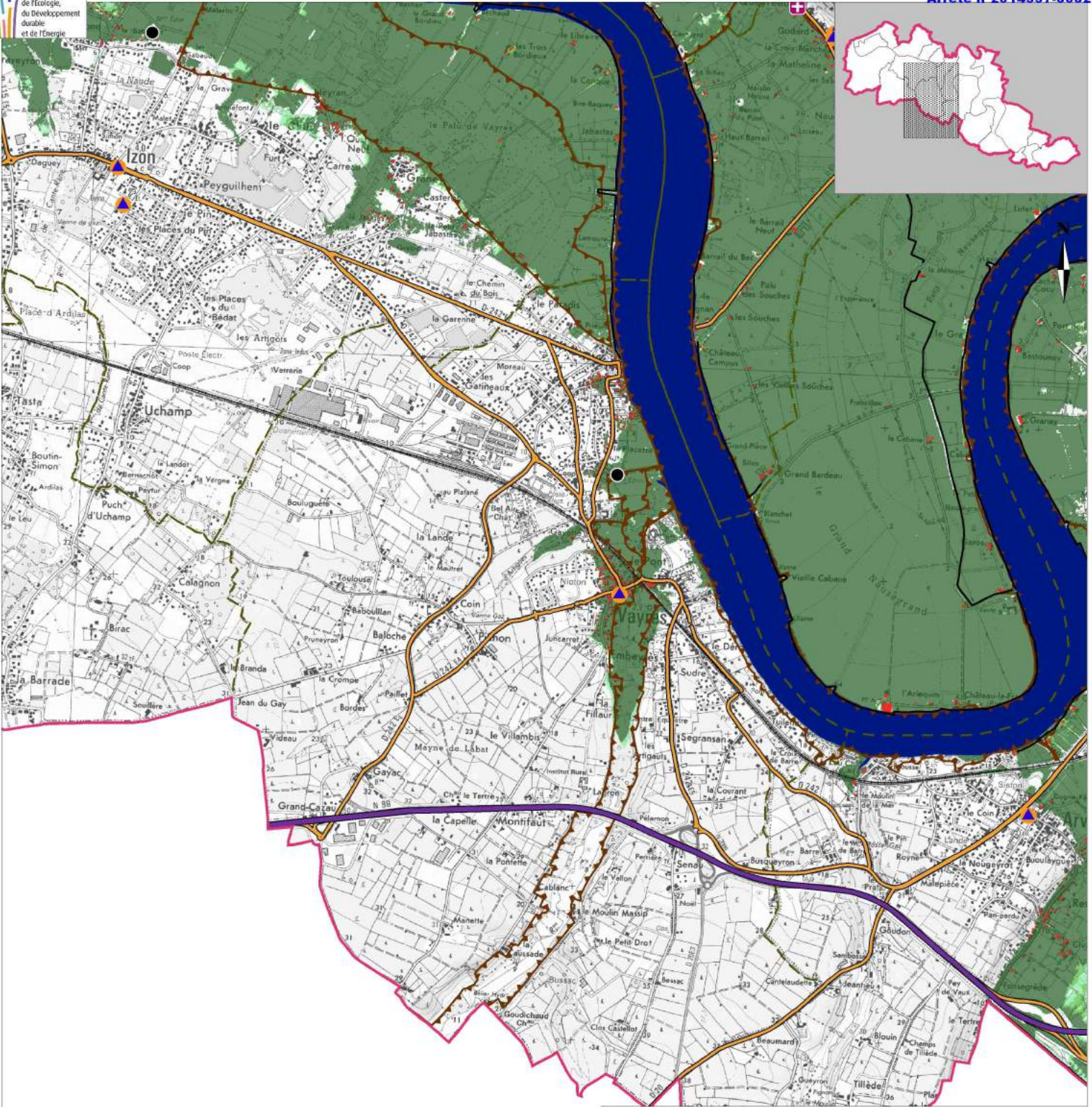

**Ensemble naturel**

- Cours d'eau (lit mineur)

**Probabilité de la crue**

- Crue de faible probabilité
- Crue de moyenne probabilité
- Crue de forte probabilité

**Enjeux**

- Bâti
- Surface d'activité économique
- Limite de zone de protection naturelle

**Réseaux**

- Autoroute, quasi autoroute
- Route, liaison principale
- Voie ferrée principale

**Découpage administratif**

- Limite de TRI
- Limite de commune

**Protection**

- Ouvrage de protection

**Autres symboles :**

- Etablissement hospitalier
- Etablissement d'enseignement
- Camping
- Etablissement classé IPPC
- Station d'épuration > 2000 E.H.
- Etablissement utile à la gestion de crise
- Etablissement pénitentiaire
- Installation d'eau potable
- Gare
- Aéroport, aérodrome
- Transformateur électrique
- Autre établissement sensible à la gestion de crise
- Patrimoine culturel

VAYRES		
+2,6 % soit +89 hab		
Population saisonnière par rapport à la population totale de la commune		
285	280	290
Population permanente en zone inondable		
505	505	505
Nombre d'emplois en zone inondable		
Crue de forte probabilité		
Crue de moyenne probabilité		Crue de faible probabilité

0 1 Km  
Kilomètre

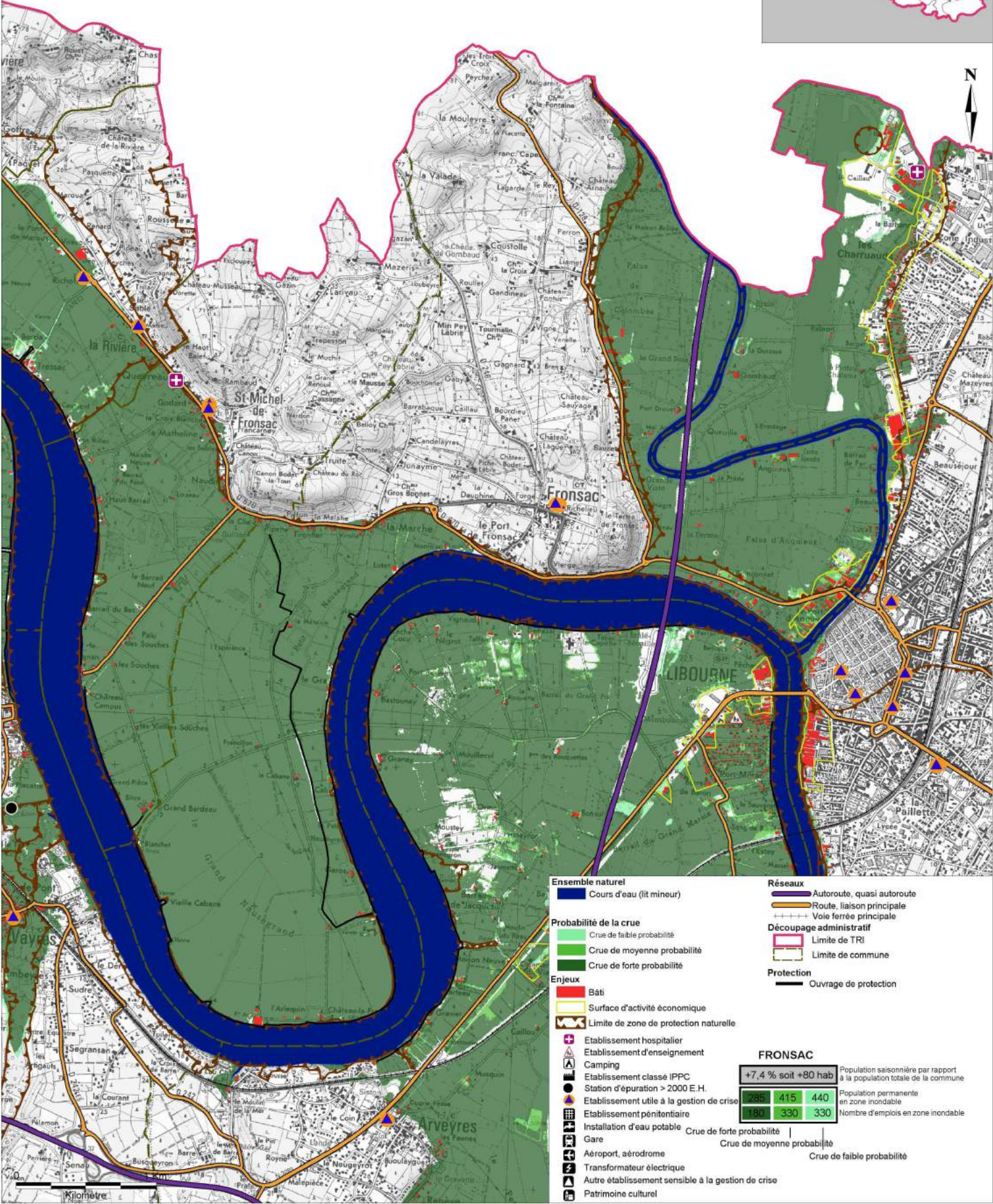

**Ensemble naturel**

- Cours d'eau (lit mineur)

**Probabilité de la crue**

- Crue de faible probabilité
- Crue de moyenne probabilité
- Crue de forte probabilité

**Enjeux**

- Bati
- Surface d'activité économique
- Limite de zone de protection naturelle

**Réseaux**

- Autoroute, quasi autoroute
- Route, liaison principale
- Voie ferrée principale

**Découpage administratif**

- Limite de TRI
- Limite de commune

**Protection**

- Ouvrage de protection

**FRONSAC**

+7,4 % soit +80 hab			Population saisonnière par rapport à la population totale de la commune
285	415	440	Population permanente en zone inondable
180	330	330	Nombre d'emplois en zone inondable

■ Crue de forte probabilité  
■ Crue de moyenne probabilité  
■ Crue de faible probabilité

+ Etablissement hospitalier  
A Etablissement d'enseignement  
C Camping  
IPPC Etablissement classé IPPC  
ST Station d'épuration > 2000 E.H.  
U Etablissement utile à la gestion de crise  
P Etablissement pénitentiaire  
I Installation d'eau potable  
A Aéroport, aérodrome  
T Transformateur électrique  
AE Autre établissement sensible à la gestion de crise  
PC Patrimoine culturel



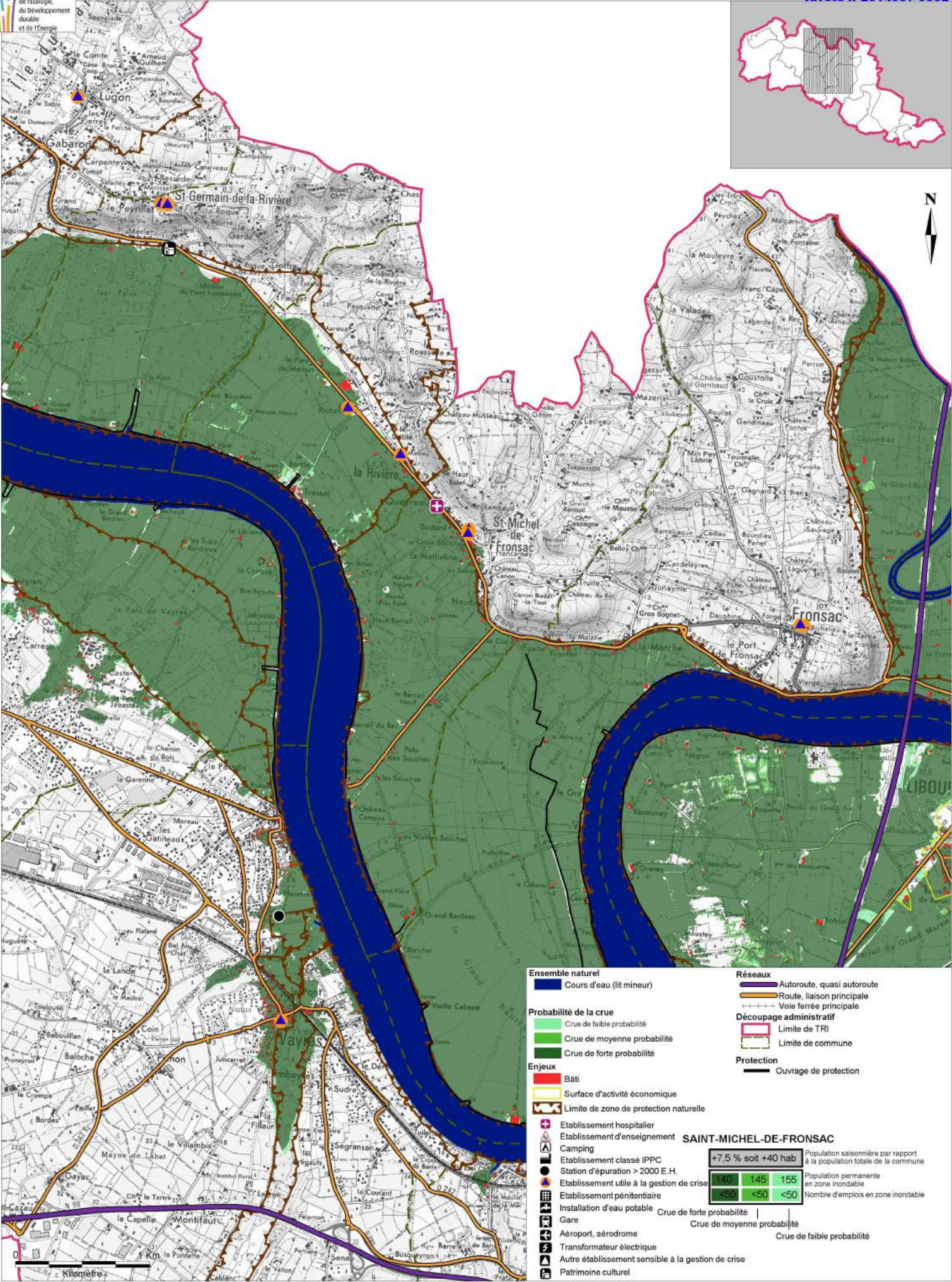

**Ensemble naturel**

- Cours d'eau (lit mineur)

**Probabilité de la crue**

- Crue de faible probabilité
- Crue de moyenne probabilité
- Crue de forte probabilité

**Enjeux**

- Bati
- Surface d'activité économique
- Limite de zone de protection naturelle
- Etablissement hospitalier
- Etablissement d'enseignement
- Camping
- Etablissement classé IPPC
- Station d'épuration > 2000 E.H.
- Etablissement utile à la gestion de crise
- Etablissement pénitentiaire
- Installation d'eau potable
- Gare
- Aéroport, aérodrome
- Transformateur électrique
- Autre établissement sensible à la gestion de crise
- Patrimoine culturel

**Réseaux**

- Autoroute, quasi autoroute
- Route, liaison principale
- Vie ferrée principale

**Découpage administratif**

- Limite de TRI
- Limite de commune

**Protection**

- Ouvrage de protection

**SAINT-MICHEL-DE-FRONSAC**

+7,5 % soit +40 hab	Population saisonnière par rapport à la population totale de la commune
140	Population permanente en zone inondable
<50	Nombre d'emplois en zone inondable

Crue de forte probabilité | Crue de moyenne probabilité | Crue de faible probabilité

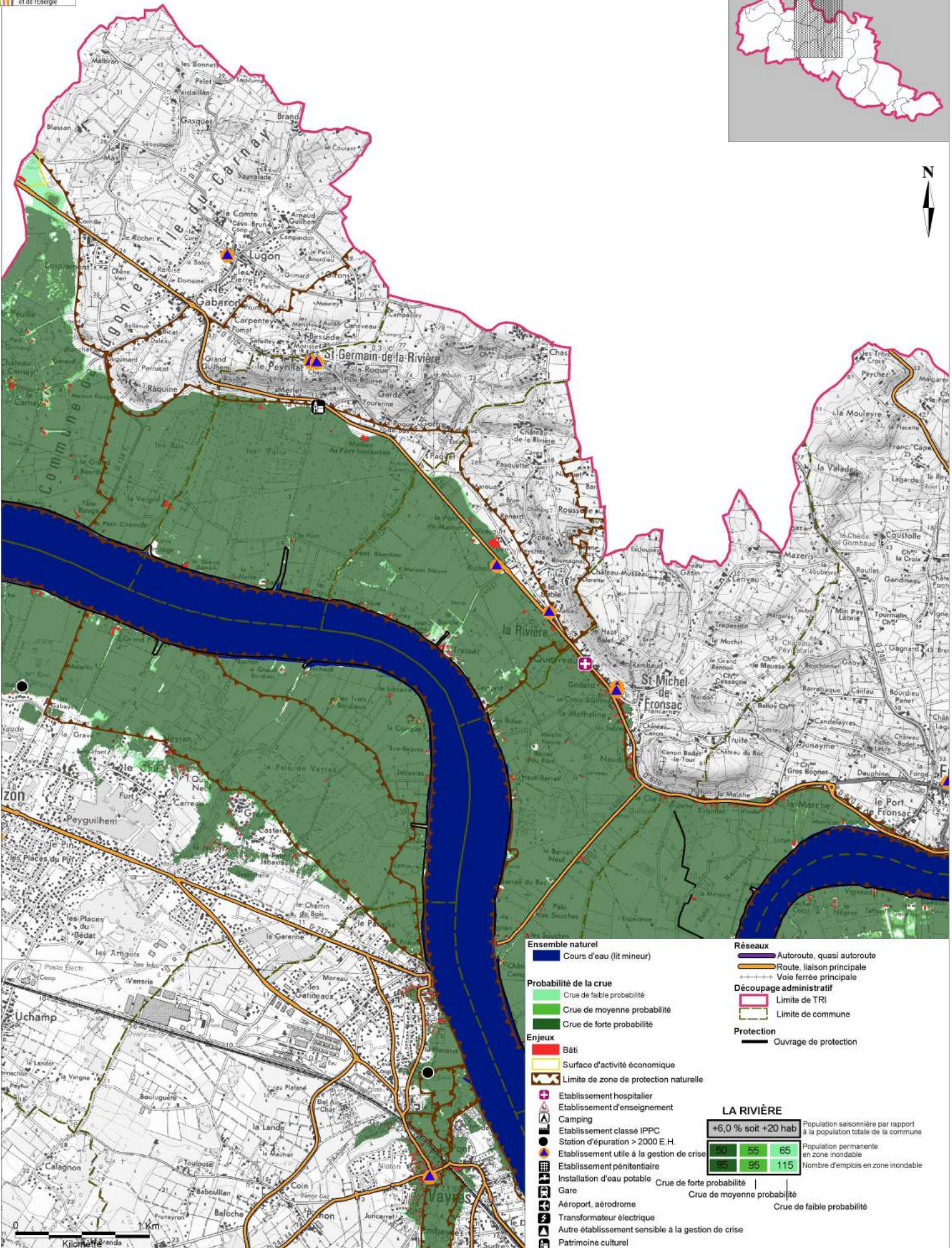

**Ensemble naturel**

- Cours d'eau (lit mineur)

**Probabilité de la crue**

- Crue de faible probabilité
- Crue de moyenne probabilité
- Crue de forte probabilité

**Enjeux**

- Bati
- Surface d'activité économique
- Limite de zone de protection naturelle
- Etablissement hospitalier
- Etablissement d'enseignement
- Camping
- Etablissement classé IPPC
- Station d'épuration > 2000 E.H.
- Etablissement utile à la gestion de crise
- Etablissement pénitentiaire
- Installation d'eau potable
- Gare
- Aéroport, aérodrome
- Transformateur électrique
- Autre établissement sensible à la gestion de crise
- Patrimoine culturel

**Réseaux**

- Autoroute, quasi autoroute
- Route, liaison principale
- Voie ferrée principale

**Découpage administratif**

- Limite de TRI
- Limite de commune

**Protection**

- Ouvrage de protection

**LA RIVIERE**

+6,0 % soit +20 hab			Population saisonnière par rapport à la population totale de la commune
50	55	65	Population permanente en zone inondable
95	95	115	Nombre d'emplois en zone inondable

Crue de forte probabilité | Crue de moyenne probabilité | Crue de faible probabilité

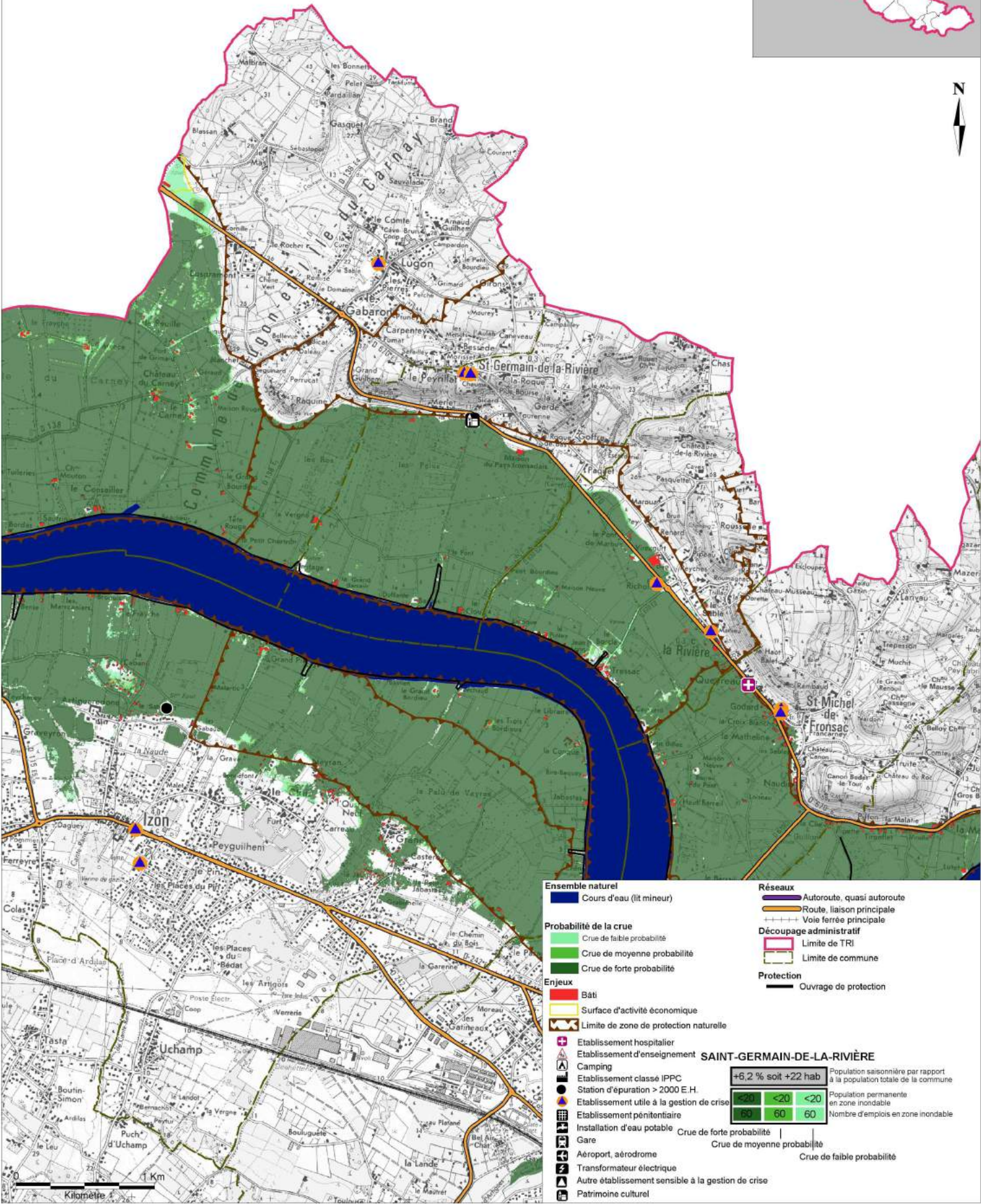
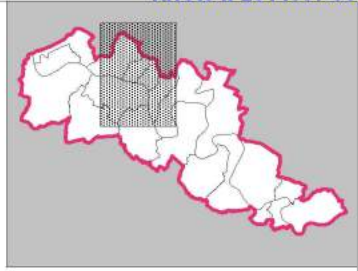

**Ensemble naturel**

- Cours d'eau (lit mineur)

**Probabilité de la crue**

- Crue de faible probabilité
- Crue de moyenne probabilité
- Crue de forte probabilité

**Enjeux**

- Bati
- Surface d'activité économique
- Limite de zone de protection naturelle

**Réseaux**

- Autoroute, quasi autoroute
- Route, liaison principale
- Voie ferrée principale

**Découpage administratif**

- Limite de TRI
- Limite de commune

**Protection**

- Ouvrage de protection

**SAINT-GERMAIN-DE-LA-RIVIERE**

+6,2 % soit +22 hab	Population saisonnière par rapport à la population totale de la commune
<20	Population permanente en zone inondable
60	Nombre d'emplois en zone inondable

**Crue de forte probabilité**

**Crue de moyenne probabilité**

**Crue de faible probabilité**

**Autres symboles :**

- Etablissement hospitalier
- Etablissement d'enseignement
- Camping
- Etablissement classé IPPC
- Station d'épuration > 2000 E.H.
- Etablissement utile à la gestion de crise
- Etablissement pénitentiaire
- Installation d'eau potable
- Aéroport, aérodrome
- Transformateur électrique
- Autre établissement sensible à la gestion de crise
- Patrimoine culturel

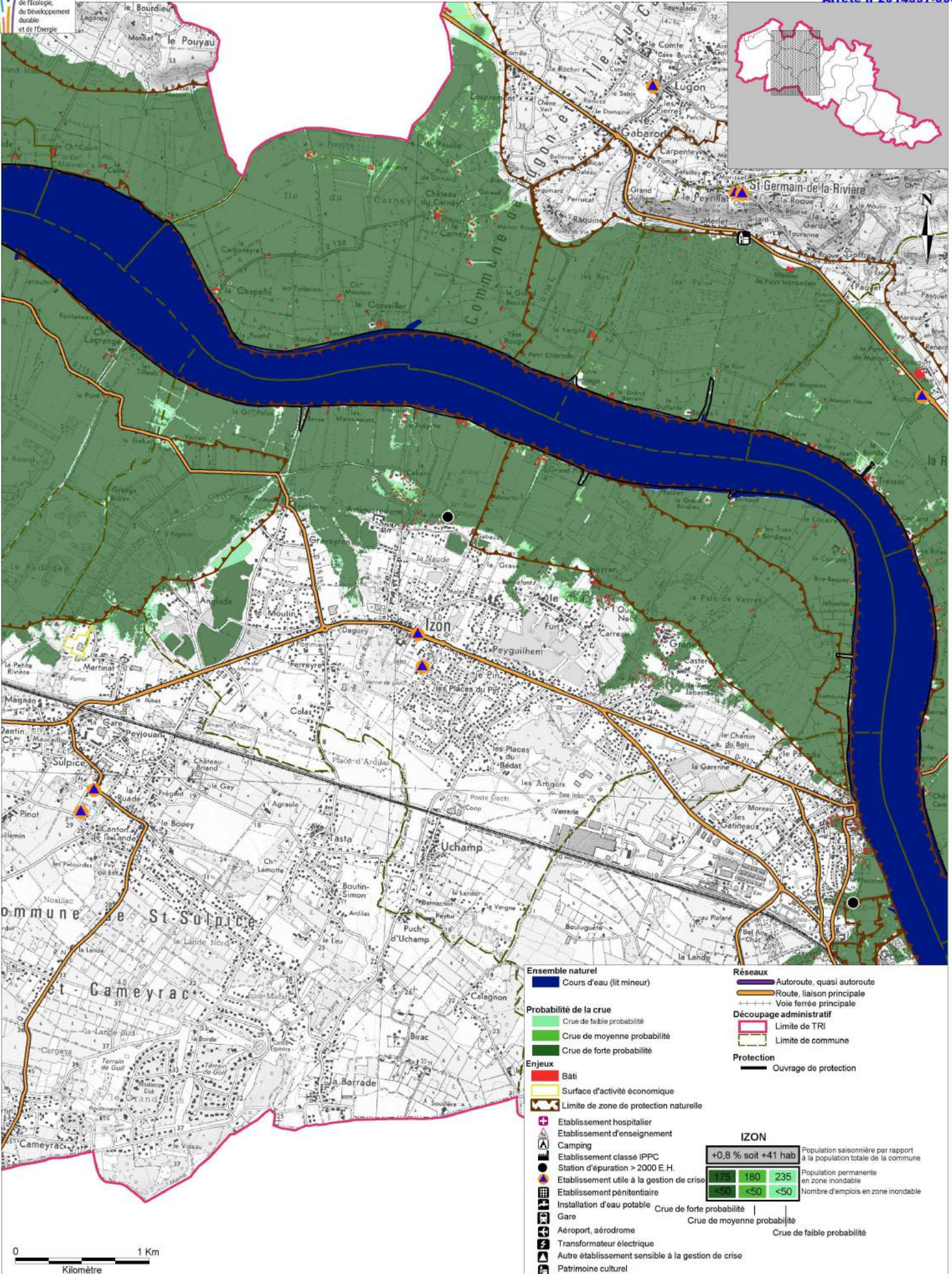

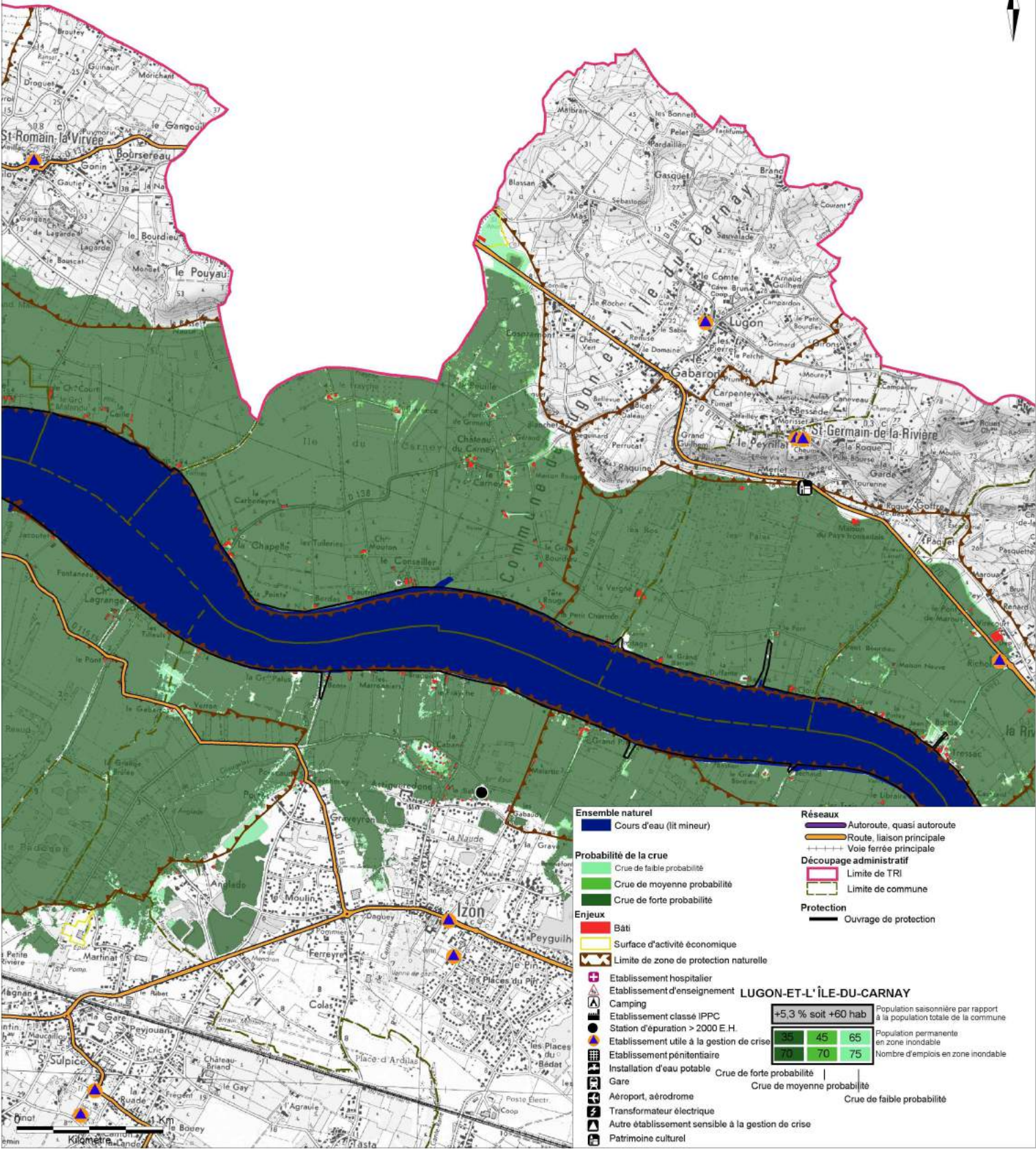
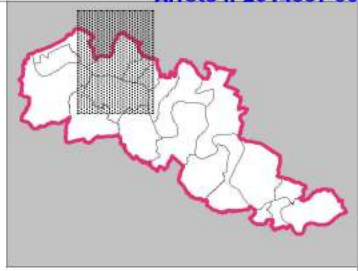

**Ensemble naturel**

- Cours d'eau (lit mineur)

**Probabilité de la crue**

- Crue de faible probabilité
- Crue de moyenne probabilité
- Crue de forte probabilité

**Enjeux**

- Bâti
- Surface d'activité économique
- Limite de zone de protection naturelle
- Etablissement hospitalier
- Etablissement d'enseignement
- Camping
- Etablissement classé IPPC
- Station d'épuration > 2000 E.H.
- Etablissement utile à la gestion de crise
- Etablissement pénitentiaire
- Installation d'eau potable
- Gare
- Aéroport, aérodrome
- Transformateur électrique
- Autre établissement sensible à la gestion de crise
- Patrimoine culturel

**Réseaux**

- Autoroute, quasi autoroute
- Route, liaison principale
- Voie ferrée principale

**Découpage administratif**

- Limite de TRI
- Limite de commune

**Protection**

- Ouvrage de protection

**LUGON-ET-L' ÎLE-DU-CARNAY**

+5,3 % soit +60 hab Population saisonnière par rapport à la population totale de la commune

35	45	65
70	70	75

Population permanente en zone inondable  
Nombre d'emplois en zone inondable

Crue de forte probabilité | Crue de moyenne probabilité | Crue de faible probabilité

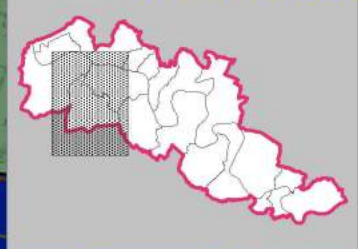
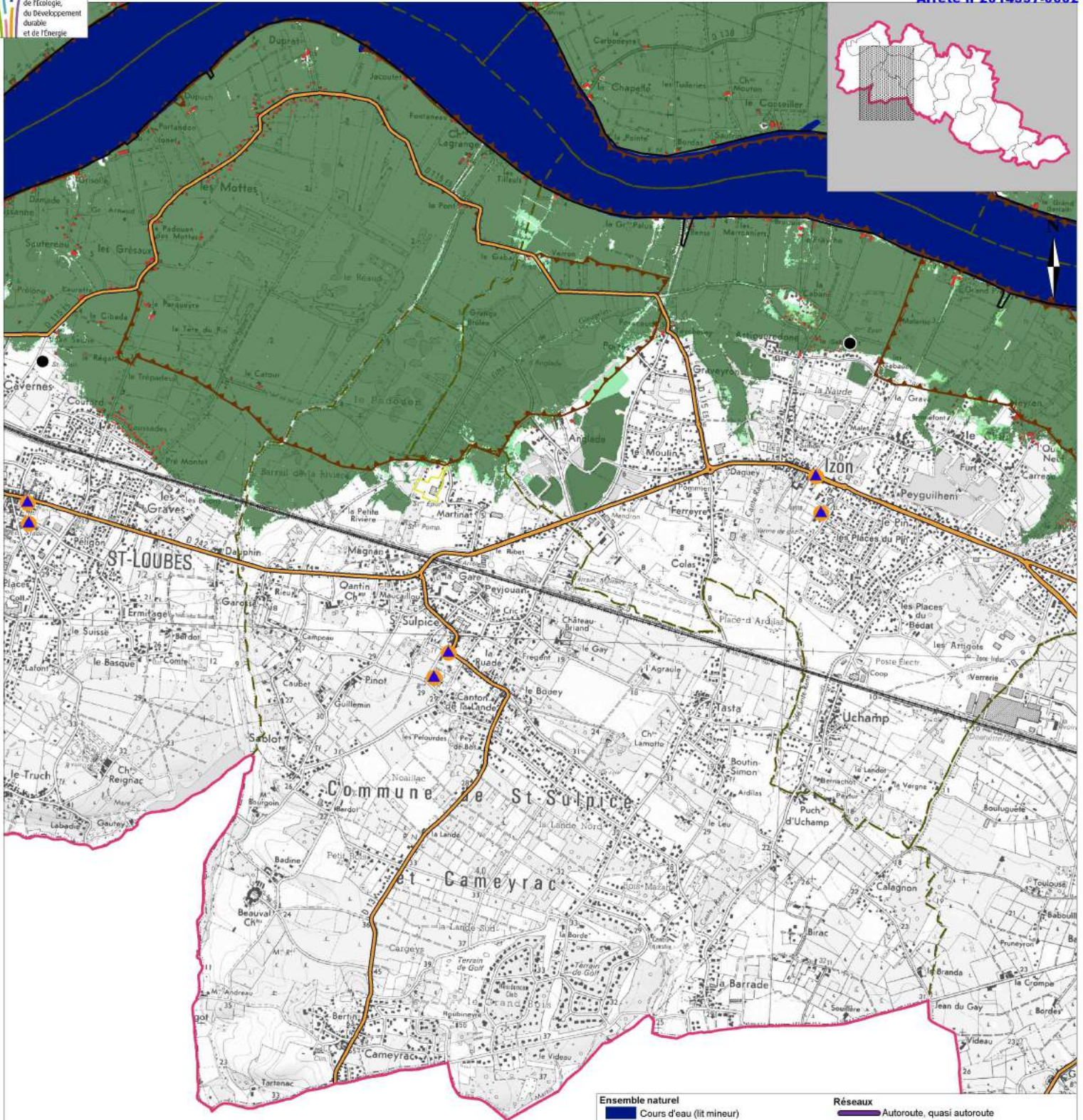

<p><b>Ensemble naturel</b></p> <ul style="list-style-type: none"> <li>Cours d'eau (lit mineur)</li> </ul> <p><b>Probabilité de la crue</b></p> <ul style="list-style-type: none"> <li>Crue de faible probabilité</li> <li>Crue de moyenne probabilité</li> <li>Crue de forte probabilité</li> </ul> <p><b>Enjeux</b></p> <ul style="list-style-type: none"> <li>Bâti</li> <li>Surface d'activité économique</li> <li>Limite de zone de protection naturelle</li> </ul>	<p><b>Réseaux</b></p> <ul style="list-style-type: none"> <li>Autoroute, quasi autoroute</li> <li>Route, liaison principale</li> <li>Voie ferrée principale</li> </ul> <p><b>Découpage administratif</b></p> <ul style="list-style-type: none"> <li>Limite de TRI</li> <li>Limite de commune</li> </ul> <p><b>Protection</b></p> <ul style="list-style-type: none"> <li>Ouvrage de protection</li> </ul>
--	---

<ul style="list-style-type: none"> <li>Établissement hospitalier</li> <li>Établissement d'enseignement</li> <li>Camping</li> <li>Établissement classé IPPC</li> <li>Station d'épuration &gt; 2000 E.H.</li> <li>Établissement utile à la gestion de crise</li> <li>Établissement pénitentiaire</li> <li>Installation d'eau potable</li> <li>Gare</li> <li>Aéroport, aérodrome</li> <li>Transformateur électrique</li> <li>Autre établissement sensible à la gestion de crise</li> <li>Patrimoine culturel</li> </ul>	<p><b>SAINT-SULPICE-ET-CAMEYRAC</b></p> <table border="1"> <tr> <td colspan="2">+1,2 % soit +52 hab</td> <td>Population saisonnière par rapport à la population totale de la commune</td> </tr> <tr> <td>&lt;20</td> <td>0</td> <td>&lt;20</td> </tr> <tr> <td>0</td> <td>0</td> <td>0</td> </tr> </table> <p>Population permanente en zone inondable Nombre d'emplois en zone inondable</p>	+1,2 % soit +52 hab		Population saisonnière par rapport à la population totale de la commune	<20	0	<20	0	0	0
+1,2 % soit +52 hab		Population saisonnière par rapport à la population totale de la commune								
<20	0	<20								
0	0	0								



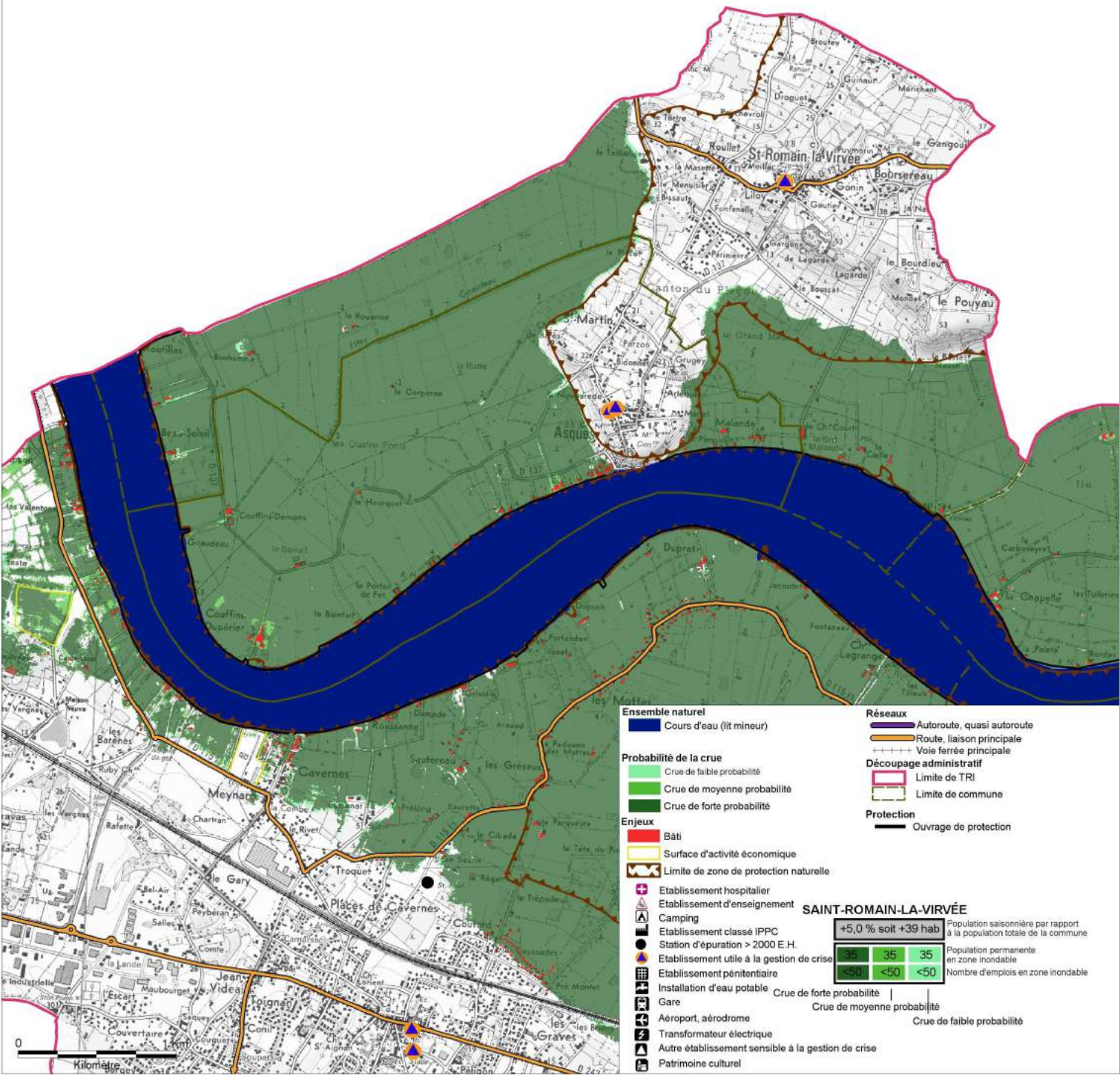
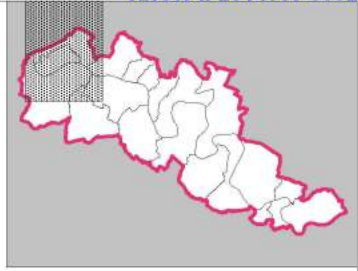

**Ensemble naturel**

- Cours d'eau (lit mineur)

**Probabilité de la crue**

- Crue de faible probabilité
- Crue de moyenne probabilité
- Crue de forte probabilité

**Enjeux**

- Bâti
- Surface d'activité économique
- Limite de zone de protection naturelle

**Réseaux**

- Autoroute, quasi autoroute
- Route, liaison principale
- Voie ferrée principale

**Découpage administratif**

- Limite de TRI
- Limite de commune

**Protection**

- Ouvrage de protection

**SAINT-ROMAIN-LA-VIRVÉE**

+5,0 % soit +39 hab			Population saisonnière par rapport à la population totale de la commune
35	35	35	Population permanente en zone inondable
<50	<50	<50	Nombre d'emplois en zone inondable

**Crue de forte probabilité**

**Crue de moyenne probabilité**

**Crue de faible probabilité**

**Autres symboles :**

- Etablissement hospitalier
- Etablissement d'enseignement
- Camping
- Etablissement classé IPPC
- Station d'épuration > 2000 E.H.
- Etablissement utile à la gestion de crise
- Etablissement pénitentiaire
- Installation d'eau potable
- Gare
- Aéroport, aérodrome
- Transformateur électrique
- Autre établissement sensible à la gestion de crise
- Patrimoine culturel

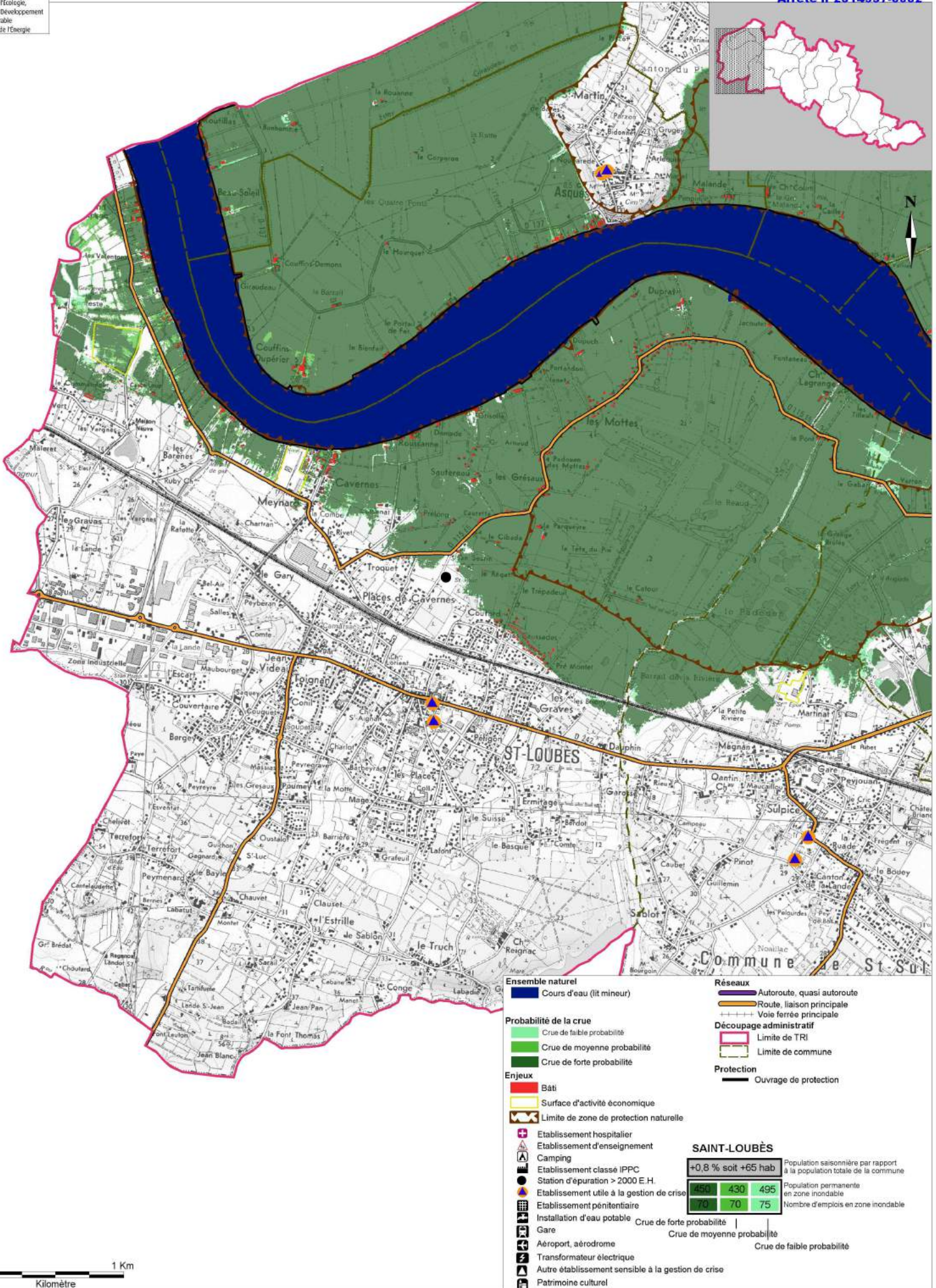

**Ensemble naturel**

- Cours d'eau (lit mineur)

**Probabilité de la crue**

- Crue de faible probabilité
- Crue de moyenne probabilité
- Crue de forte probabilité

**Enjeux**

- Bâti
- Surface d'activité économique
- Limite de zone de protection naturelle
- Etablissement hospitalier
- Etablissement d'enseignement
- Camping
- Etablissement classé IPPC
- Station d'épuration > 2000 E.H.
- Etablissement utile à la gestion de crise
- Etablissement pénitentiaire
- Gare
- Aéroport, aérodrome
- Transformateur électrique
- Autre établissement sensible à la gestion de crise
- Patrimoine culturel

**Réseaux**

- Autoroute, quasi autoroute
- Route, liaison principale
- Voie ferrée principale

**Découpage administratif**

- Limite de TRI
- Limite de commune

**Protection**

- Ouvrage de protection

**SAINT-LOUBÈS**

+0,8 % soit +65 hab			Population saisonnière par rapport à la population totale de la commune
450	430	495	Population permanente en zone inondable
70	70	75	
			Nombre d'emplois en zone inondable

Crue de forte probabilité | Crue de moyenne probabilité | Crue de faible probabilité



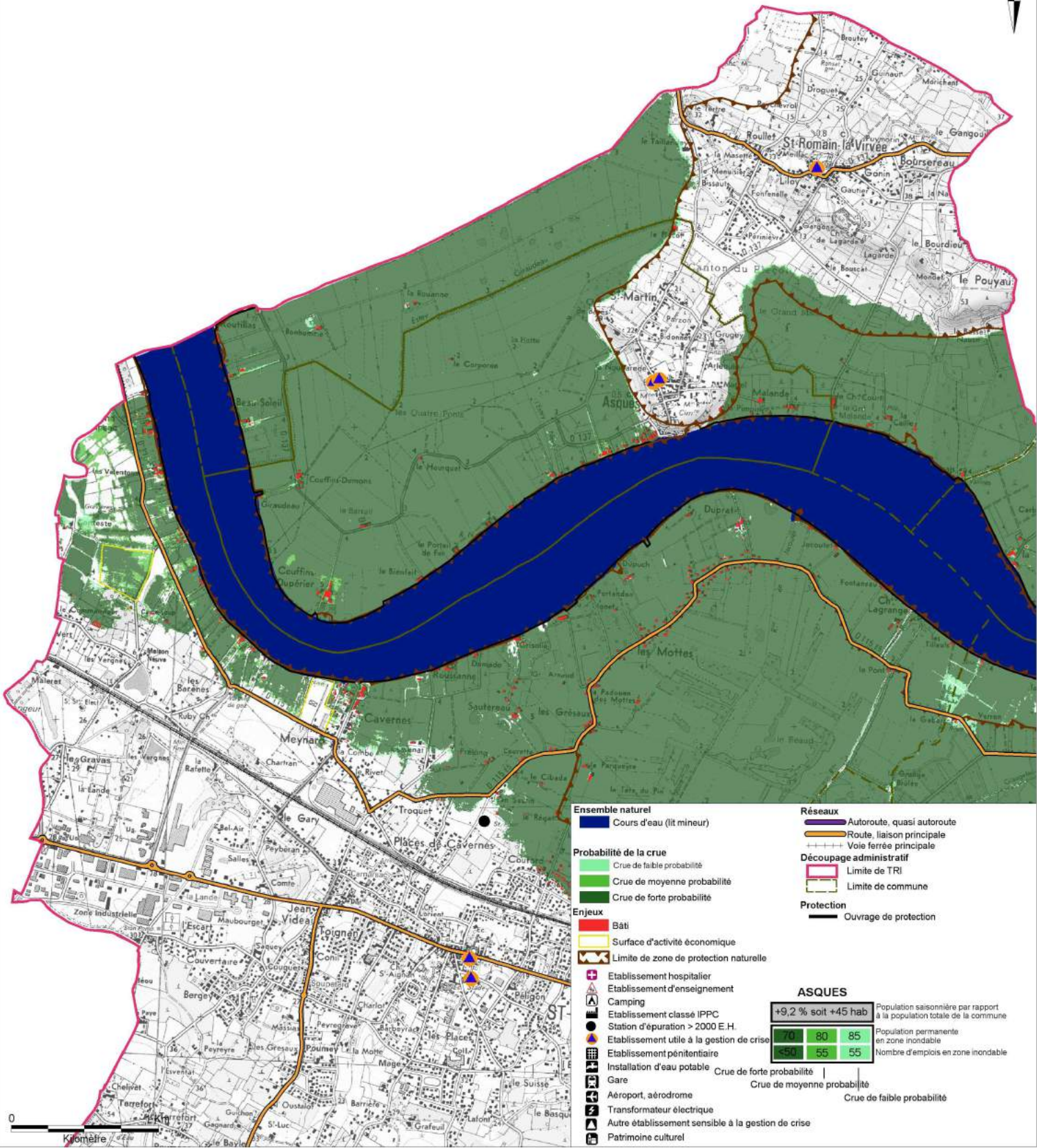
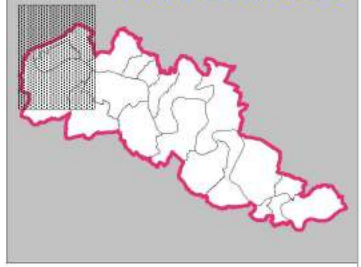

**Ensemble naturel**

- Cours d'eau (lit mineur)

**Probabilité de la crue**

- Crue de faible probabilité
- Crue de moyenne probabilité
- Crue de forte probabilité

**Enjeux**

- Bâti
- Surface d'activité économique
- Limite de zone de protection naturelle
- Etablissement hospitalier
- Etablissement d'enseignement
- Camping
- Etablissement classé IPPC
- Station d'épuration > 2000 E.H.
- Etablissement utile à la gestion de crise
- Etablissement pénitentiaire
- Installation d'eau potable
- Gare
- Aéroport, aérodrome
- Transformateur électrique
- Autre établissement sensible à la gestion de crise
- Patrimoine culturel

**Réseaux**

- Autoroute, quasi autoroute
- Route, liaison principale
- Vie ferrée principale

**Découpage administratif**

- Limite de TRI
- Limite de commune

**Protection**

- Ouvrage de protection

**ASQUES**

+9,2 % soit +45 hab			Population saisonnière par rapport à la population totale de la commune
70	80	85	Population permanente en zone inondable
50	55	55	

Crue de forte probabilité | Crue de moyenne probabilité | Crue de faible probabilité