

ATLAS

DREAL Nouvelle
Aquitaine et Occitanie

Direction Ecologie

Délégation de bassin
Adour-Garonne

Avril 2014
Mise à jour :
Octobre 2017

Directive Inondation Bassin Adour-Garonne

**Territoire à Risque Important
d'inondation (TRI) d'Agen**

**Cartographie des surfaces
inondables
et des risques**

-
Atlas cartographique



PRÉFET
DE LA RÉGION
OCCITANIE

Direction Régionale de l'Environnement, de l'Aménagement et du Logement
OCCITANIE



TERRITOIRE À RISQUE D'INONDATION (TRI) - SECTEUR D'AGEN
 CARTE DES SURFACES INONDABLES - TYPE : DÉBOREMENT DE COURS D'EAU
 CARTE DES HAUTEURS D'EAU - ÉVÈNEMENT FRÉQUENT

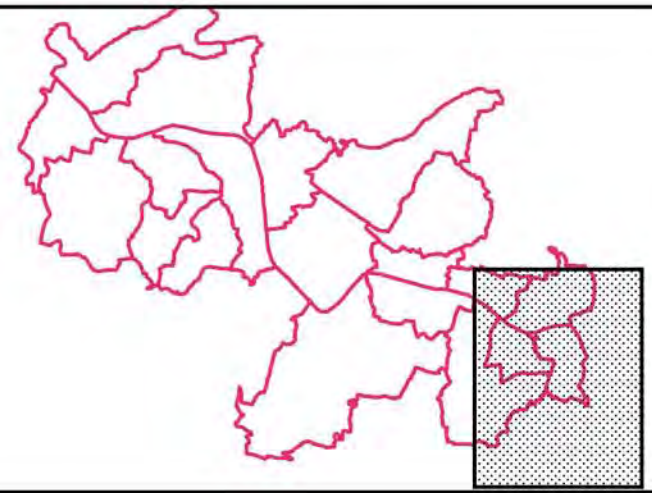
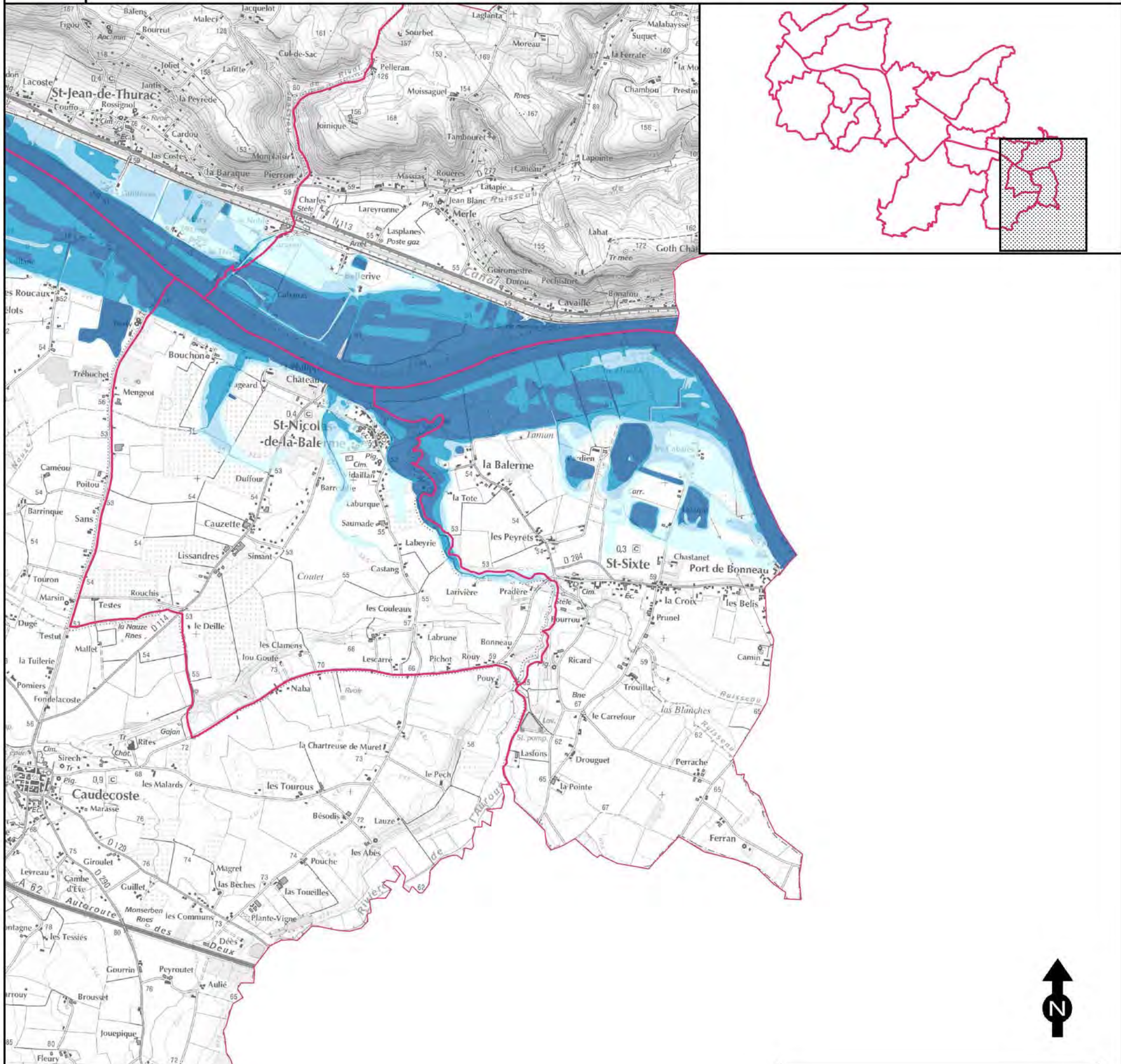

Découpage administratif

Limite des communes du TRI

Hauteurs d'eau

Zone des hauteurs d'eau de 0 à 0,5m

Zone des hauteurs d'eau de 0,5 à 1m

Zone des hauteurs d'eau de 1 à 2m

Zone des hauteurs d'eau supérieures à 2m

Protection

Ouvrage de protection pris en compte

Zone soustraite à l'inondation

Zone soustraite à l'inondation

<p>Echelle: 1/25 000</p> <p>0 250 500 750 m</p>	<p>Affaire N°: 8310276</p> <p>28 octobre 2013</p>	<p>Figure 16/20</p> <p>Dessinateur : SPS</p>	<p>Ingénieur-Responsable de mission : MDG</p>
---	---	--	---

Source fond cartographique : © IGN, BDTopo © 2012, SCAN25 © 2012.

TERRITOIRE À RISQUE D'INONDATION (TRI) - SECTEUR D'AGEN

CARTE DES SURFACES INONDABLES - TYPE : DÉBOREMENT DE COURS D'EAU

CARTE DES HAUTEURS D'EAU - ÉVÈNEMENT FRÉQUENT

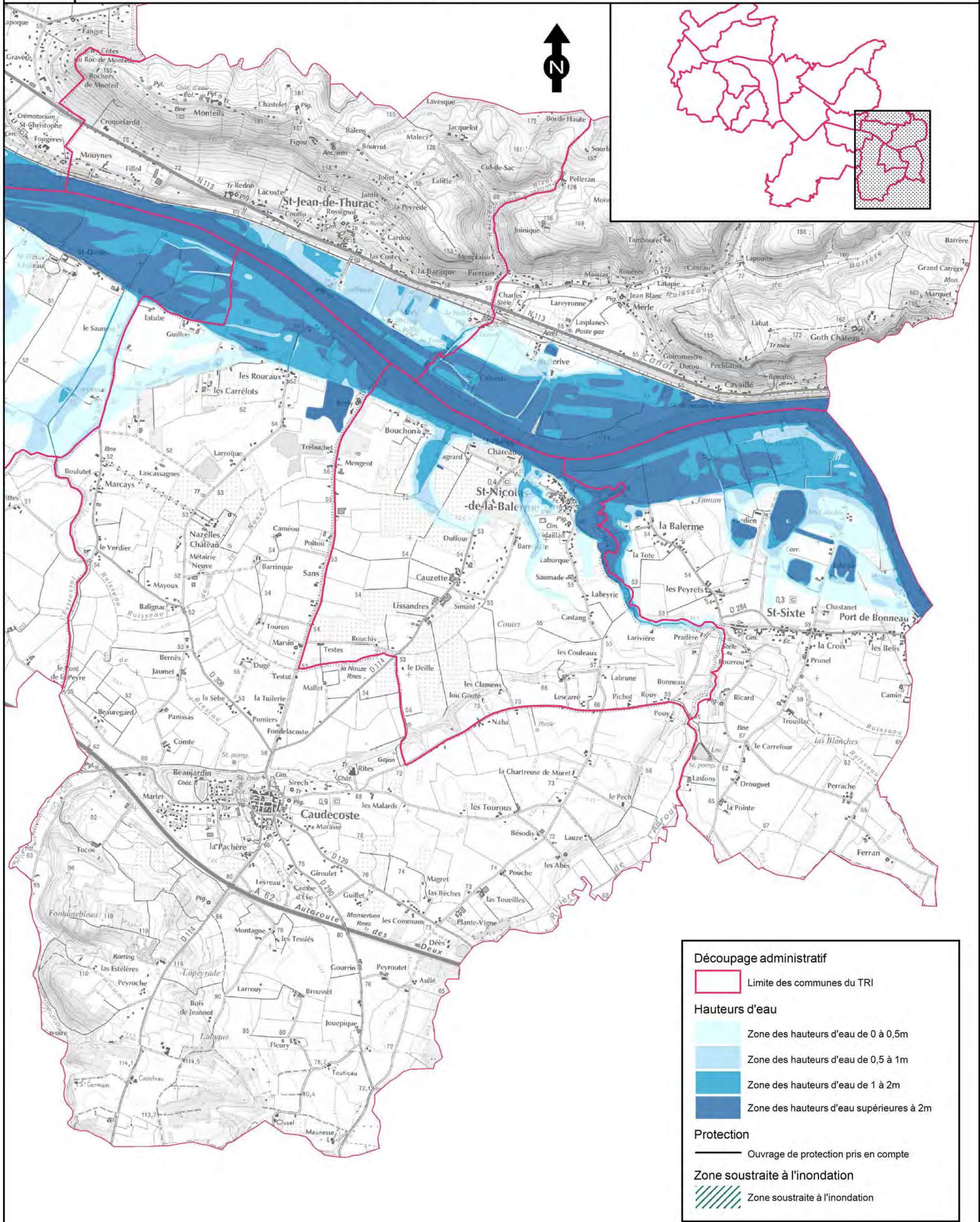

Découpage administratif

Limite des communes du TRI

Hauteurs d'eau

Zone des hauteurs d'eau de 0 à 0,5m

Zone des hauteurs d'eau de 0,5 à 1m

Zone des hauteurs d'eau de 1 à 2m

Zone des hauteurs d'eau supérieures à 2m

Protection

Ouvrage de protection pris en compte

Zone soustraite à l'inondation

Zone soustraite à l'inondation

Source fond cartographique : © IGN, BDTopo © 2012, SCAN25 © 2012.



TERRITOIRE À RISQUE D'INONDATION (TRI) - SECTEUR D'AGEN
 CARTE DES SURFACES INONDABLES - TYPE : DÉBOREMENT DE COURS D'EAU
 CARTE DES HAUTEURS D'EAU - ÉVÈNEMENT FRÉQUENT

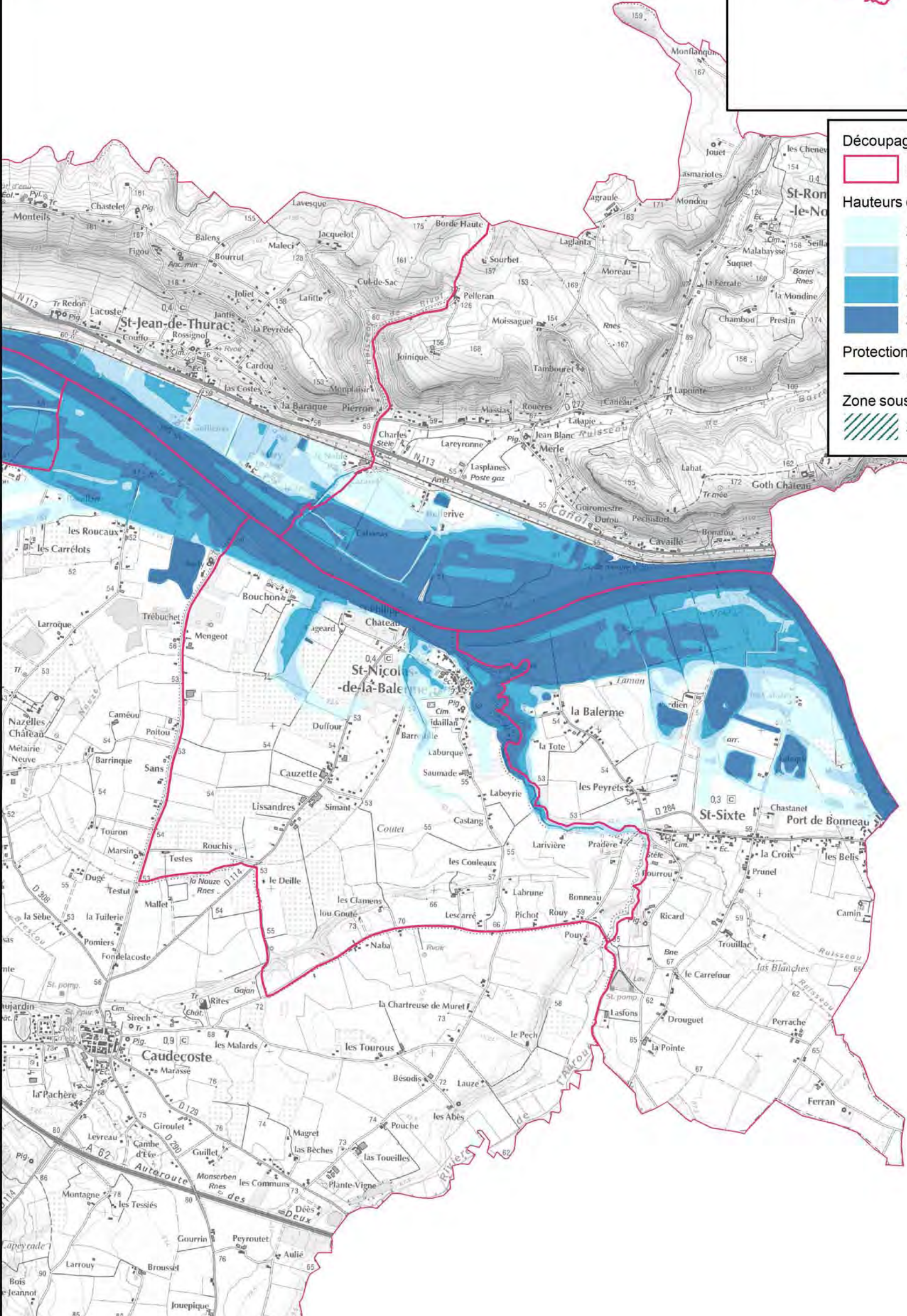
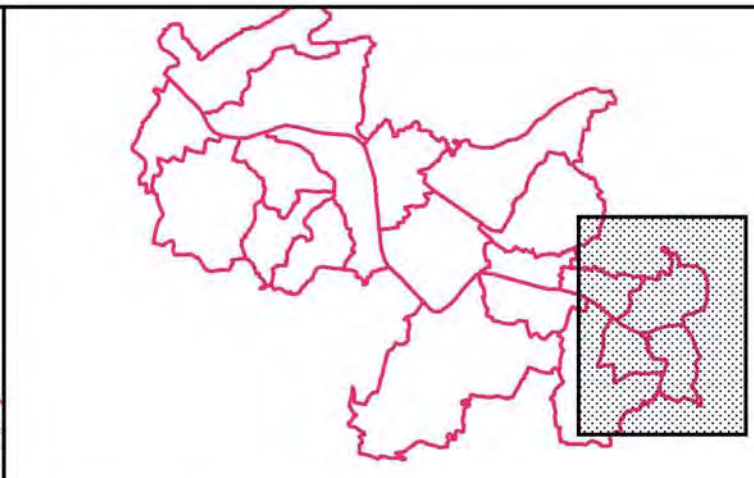

Découpage administratif

Limite des communes du TRI

Hauteurs d'eau

Zone des hauteurs d'eau de 0 à 0,5m

Zone des hauteurs d'eau de 0,5 à 1m

Zone des hauteurs d'eau de 1 à 2m

Zone des hauteurs d'eau supérieures à 2m

Protection

Ouvrage de protection pris en compte

Zone soustraite à l'inondation

Zone soustraite à l'inondation

Echelle: 1/25 000	Affaire N°: 8310276	Figure 15/20	
0 250 500 750 m	28 octobre 2013	Dessinateur : SPS	Ingénieur-Responsable de mission : MDG

Source fond cartographique : © IGN, BDTopo © 2012, SCAN25 © 2012.



TERRITOIRE À RISQUE D'INONDATION (TRI) - SECTEUR D'AGEN
 CARTE DES SURFACES INONDABLES - TYPE : DÉBOREMENT DE COURS D'EAU
 CARTE DES HAUTEURS D'EAU - ÉVÈNEMENT FRÉQUENT

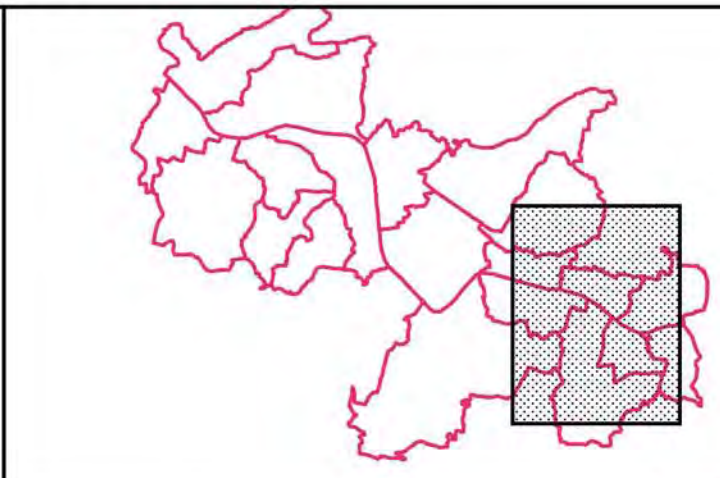
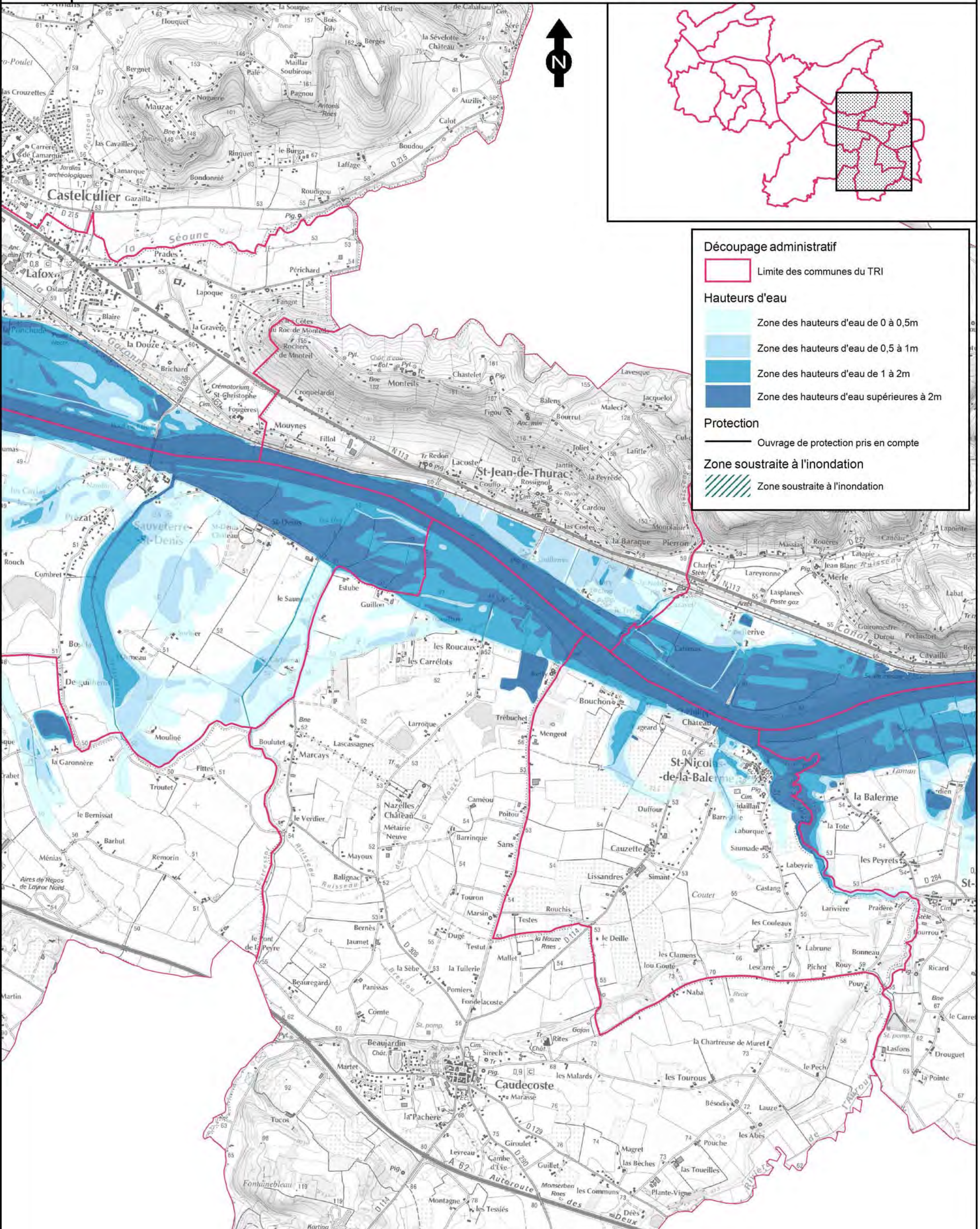

Découpage administratif

Limite des communes du TRI

Hauteurs d'eau

Zone des hauteurs d'eau de 0 à 0,5m

Zone des hauteurs d'eau de 0,5 à 1m

Zone des hauteurs d'eau de 1 à 2m

Zone des hauteurs d'eau supérieures à 2m

Protection

Ouvrage de protection pris en compte

Zone soustraite à l'inondation

Zone soustraite à l'inondation

Echelle: 1/25 000

0 250 500 750 m

Affaire N°: 8310276

28 octobre 2013

Figure 13/20

Dessinateur : SPS

Ingénieur-Responsable de mission : MDG

Source fond cartographique : © IGN, BDTopo © 2012, SCAN25 © 2012.

TERRITOIRE À RISQUE D'INONDATION (TRI) - SECTEUR D'AGEN

CARTE DES SURFACES INONDABLES - TYPE : DÉBOREMENT DE COURS D'EAU

CARTE DES HAUTEURS D'EAU - ÉVÈNEMENT FRÉQUENT

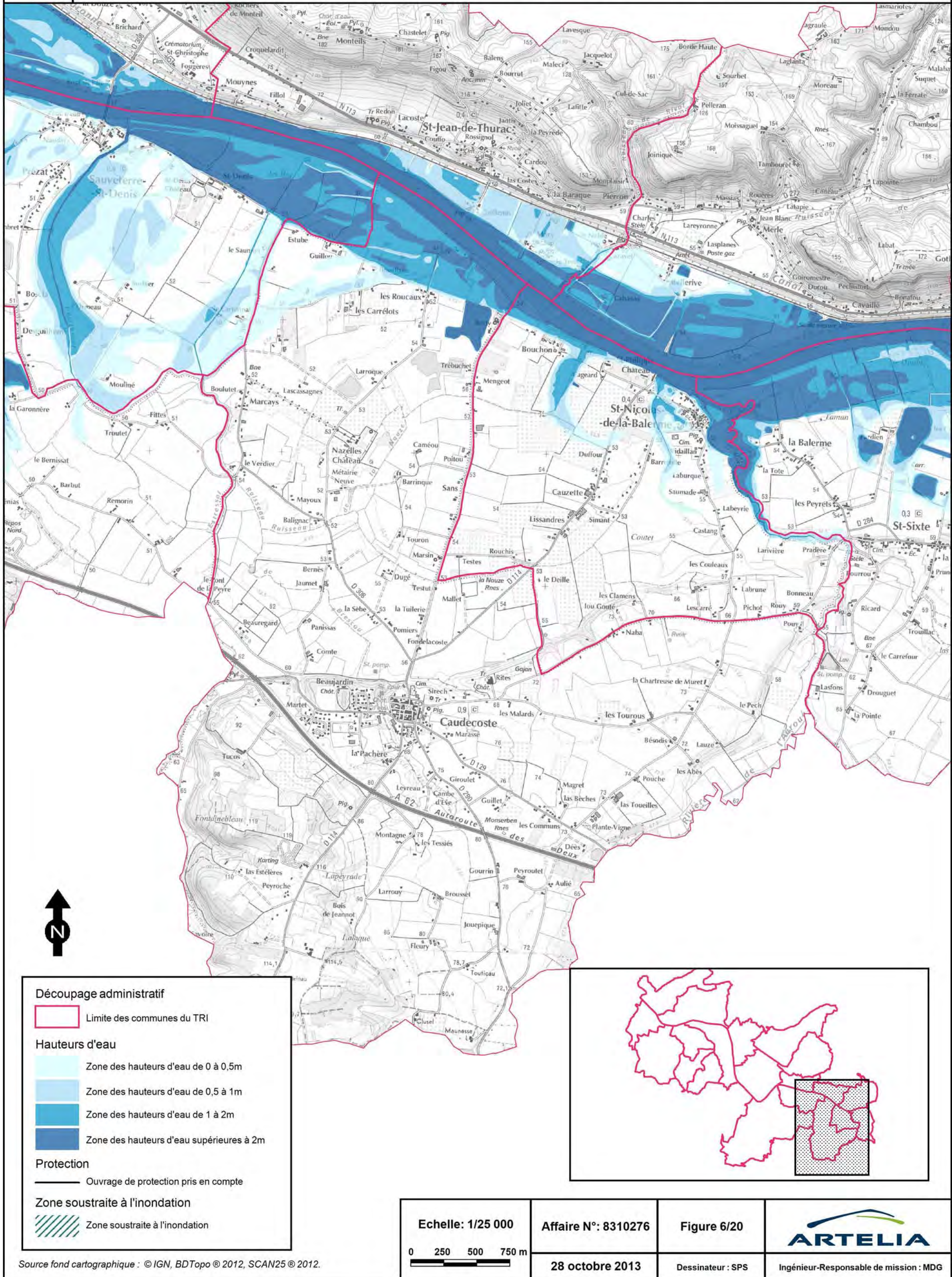

Découpage administratif

- Limite des communes du TRI

Hauteurs d'eau

- Zone des hauteurs d'eau de 0 à 0,5m
- Zone des hauteurs d'eau de 0,5 à 1m
- Zone des hauteurs d'eau de 1 à 2m
- Zone des hauteurs d'eau supérieures à 2m

Protection

- Ouvrage de protection pris en compte

Zone soustraite à l'inondation

- Zone soustraite à l'inondation

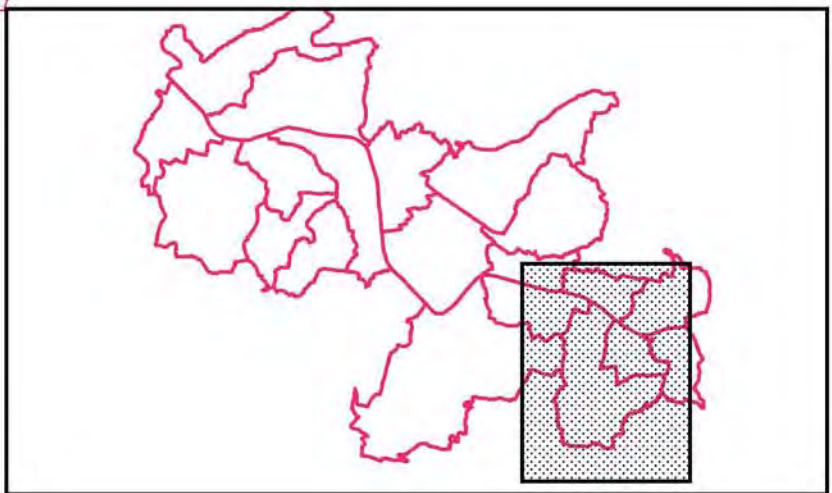



TERRITOIRE À RISQUE D'INONDATION (TRI) - SECTEUR D'AGEN
CARTE DES SURFACES INONDABLES - TYPE : DÉBOREMENT DE COURS D'EAU
CARTE DES HAUTEURS D'EAU - ÉVÈNEMENT FRÉQUENT

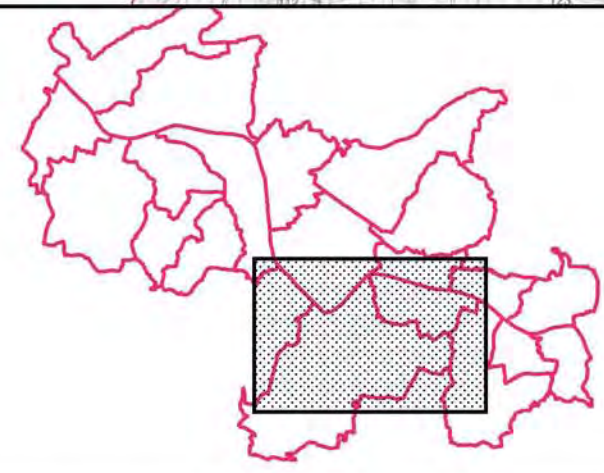
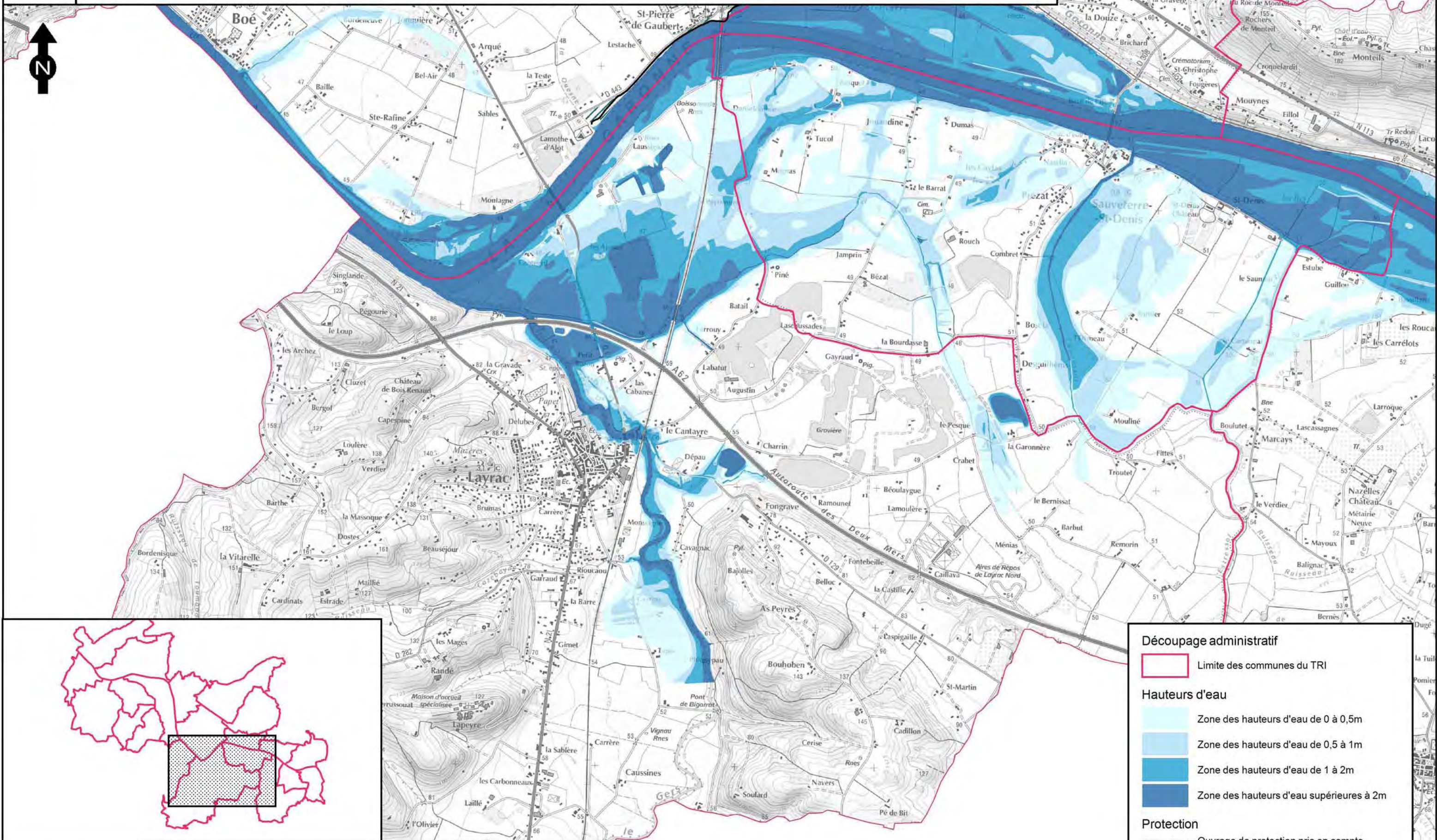

Découpage administratif

Limite des communes du TRI

Hauteurs d'eau

Zone des hauteurs d'eau de 0 à 0,5m

Zone des hauteurs d'eau de 0,5 à 1m

Zone des hauteurs d'eau de 1 à 2m

Zone des hauteurs d'eau supérieures à 2m

Protection

Ouvrage de protection pris en compte

Zone soustraite à l'inondation

Zone soustraite à l'inondation

Echelle: 1/25 000

0 250 500 750 m

Affaire N°: 8310276

Figure 20/20

28 octobre 2013

Dessinateur : SPS

Ingénieur-Responsable de mission : MDG

Source fond cartographique : © IGN, BDTopo © 2012, SCAN25 © 2012.



TERRITOIRE À RISQUE D'INONDATION (TRI) - SECTEUR D'AGEN
 CARTE DES SURFACES INONDABLES - TYPE : DÉBOREMENT DE COURS D'EAU
 CARTE DES HAUTEURS D'EAU - ÉVÈNEMENT FRÉQUENT

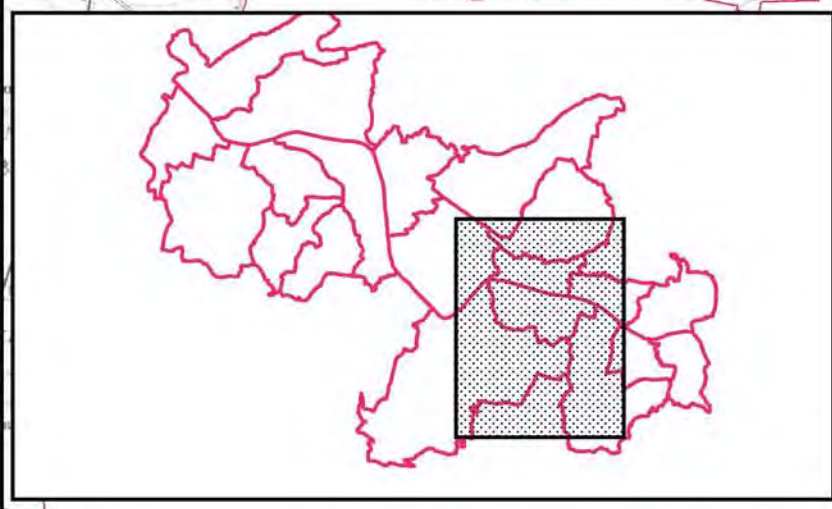
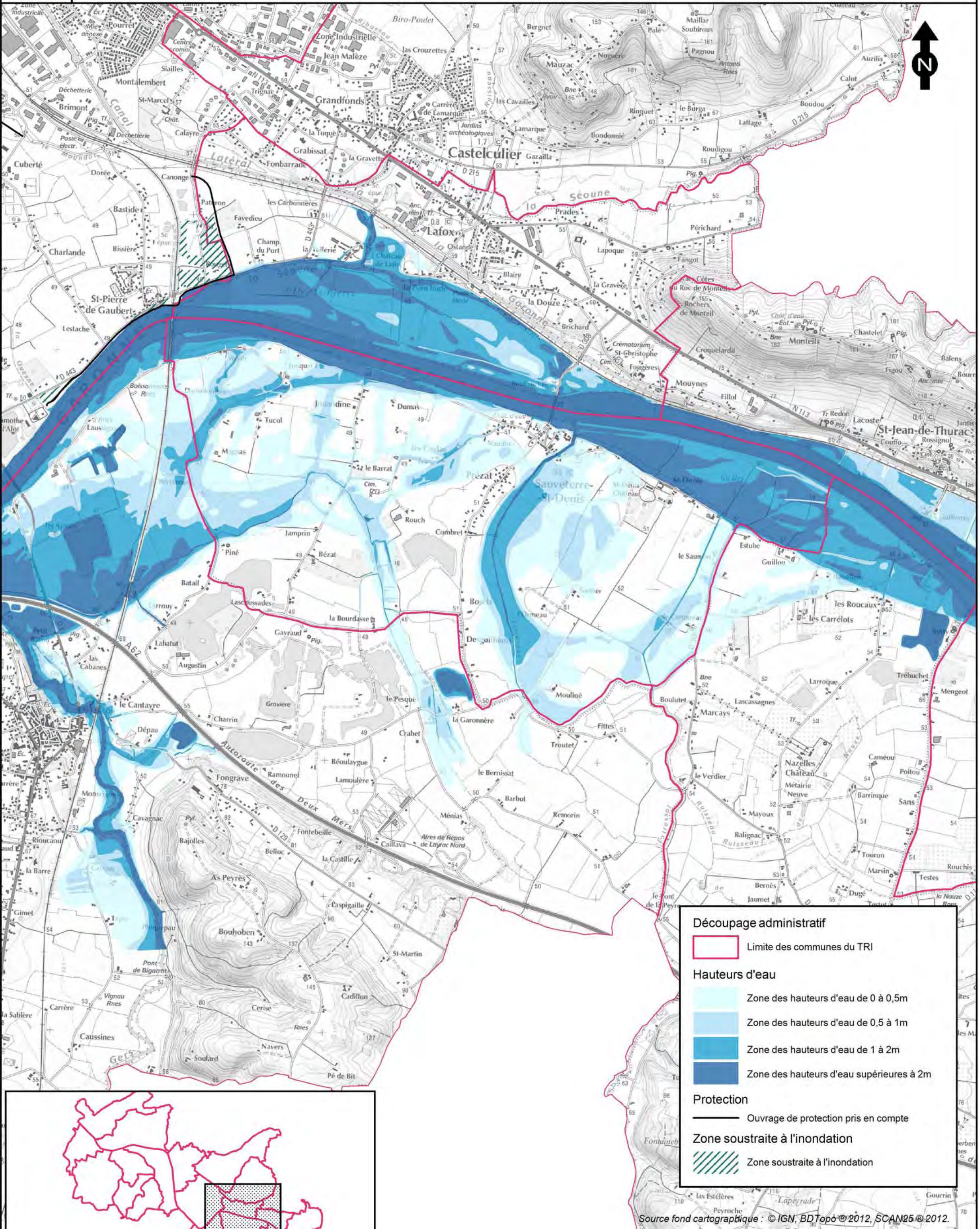

Découpage administratif

- Limite des communes du TRI

Hauteurs d'eau

- Zone des hauteurs d'eau de 0 à 0,5m
- Zone des hauteurs d'eau de 0,5 à 1m
- Zone des hauteurs d'eau de 1 à 2m
- Zone des hauteurs d'eau supérieures à 2m

Protection

- Ouvrage de protection pris en compte

Zone soustraite à l'inondation

- Zone soustraite à l'inondation

Source fond cartographique : © IGN, BDTopo © 2012, SCAN25 © 2012.



TERRITOIRE À RISQUE D'INONDATION (TRI) - SECTEUR D'AGEN
 CARTE DES SURFACES INONDABLES - TYPE : DÉBOREMENT DE COURS D'EAU
 CARTE DES HAUTEURS D'EAU - ÉVÈNEMENT FRÉQUENT

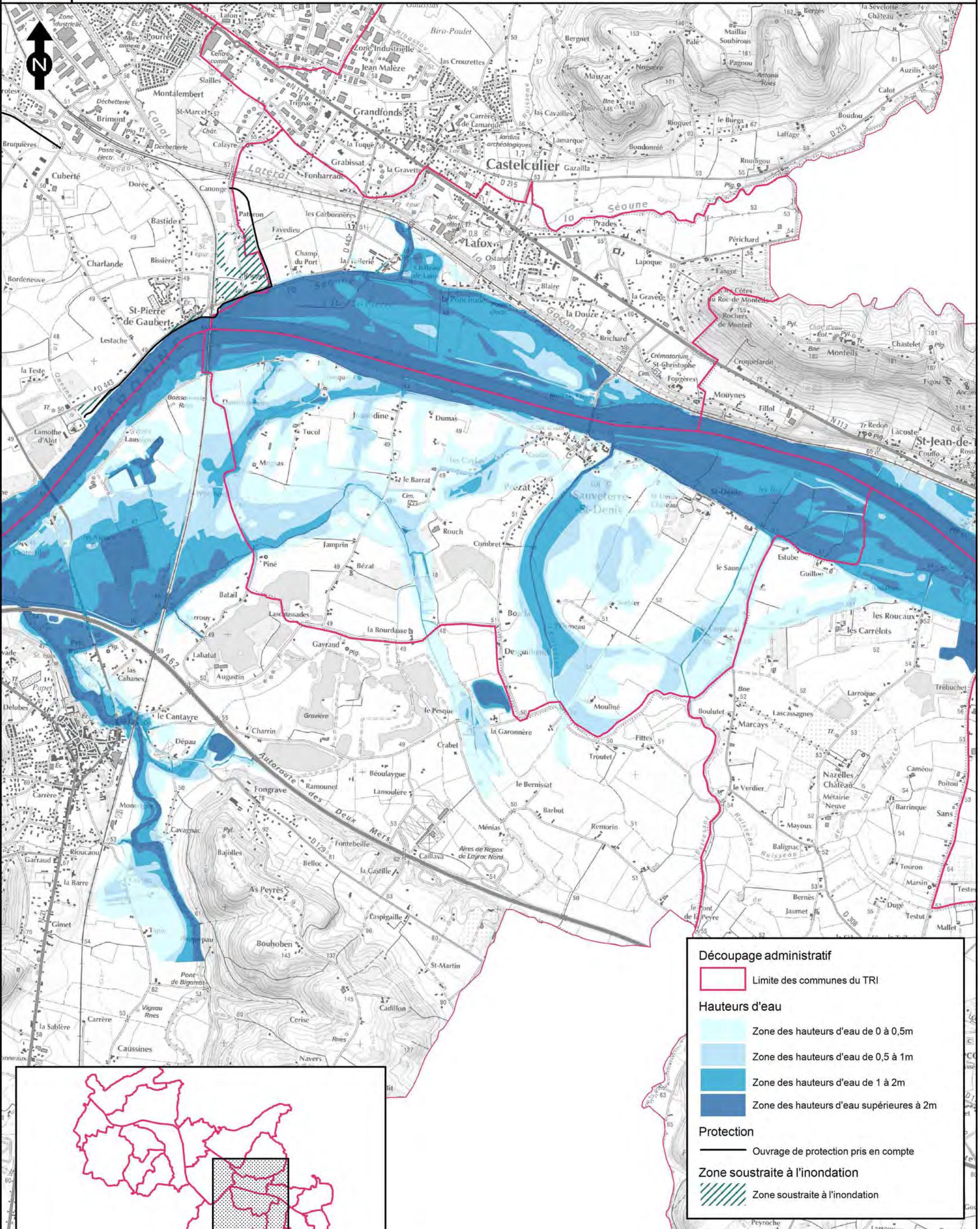

Découpage administratif
 — Limite des communes du TRI

Hauteurs d'eau
 Zone des hauteurs d'eau de 0 à 0,5m
 Zone des hauteurs d'eau de 0,5 à 1m
 Zone des hauteurs d'eau de 1 à 2m
 Zone des hauteurs d'eau supérieures à 2m

Protection
 — Ouvrage de protection pris en compte

Zone soustraite à l'inondation
 Zone soustraite à l'inondation

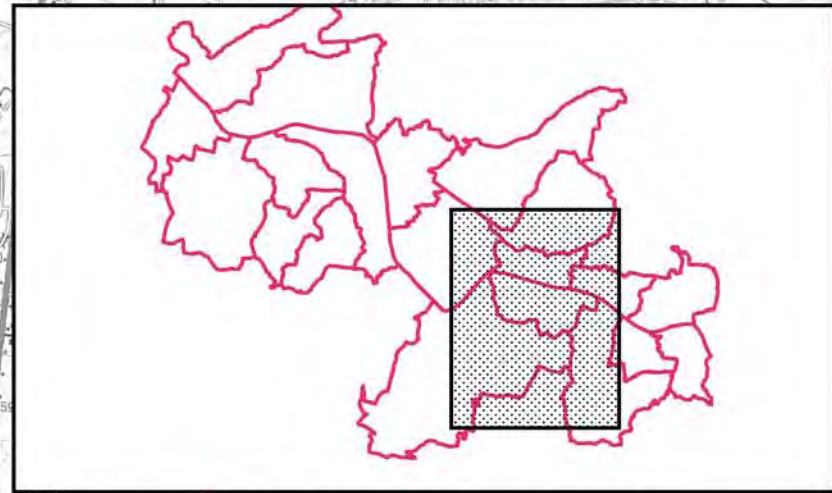

Source fond cartographique : © IGN, BDTopo © 2012, SCAN25 © 2012.

TERRITOIRE À RISQUE D'INONDATION (TRI) - SECTEUR D'AGEN

CARTE DES SURFACES INONDABLES - TYPE : DÉBOREMENT DE COURS D'EAU

CARTE DES HAUTEURS D'EAU - ÉVÈNEMENT FRÉQUENT

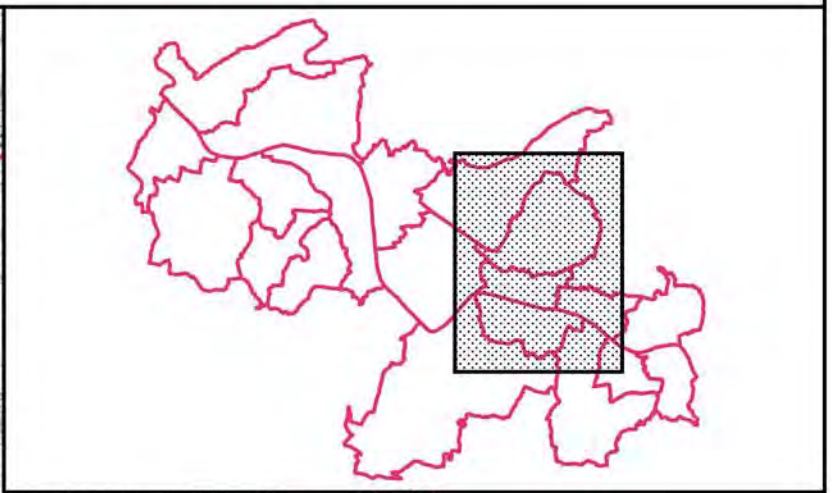
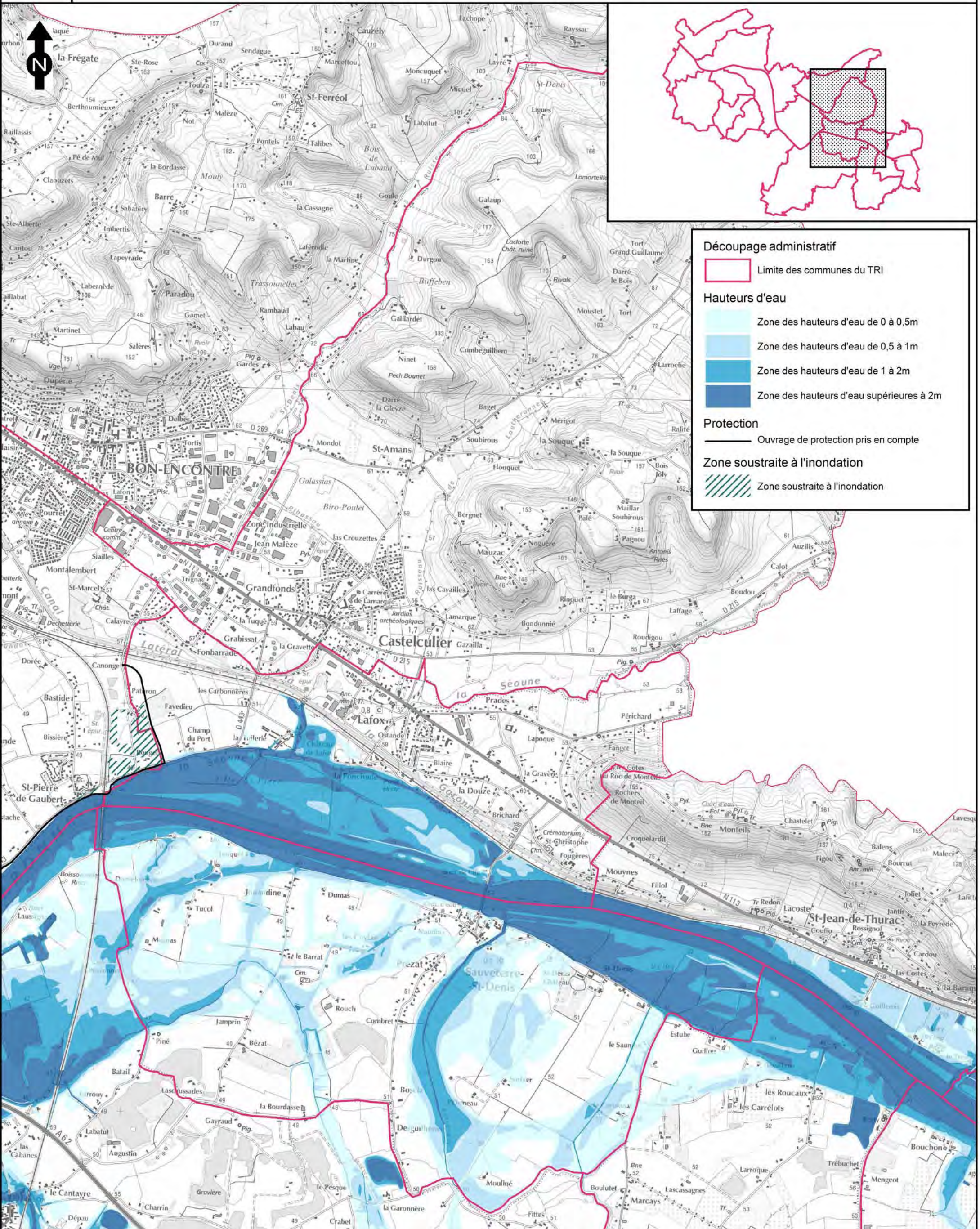

Découpage administratif

- Limite des communes du TRI

Hauteurs d'eau

- Zone des hauteurs d'eau de 0 à 0,5m
- Zone des hauteurs d'eau de 0,5 à 1m
- Zone des hauteurs d'eau de 1 à 2m
- Zone des hauteurs d'eau supérieures à 2m

Protection

- Ouvrage de protection pris en compte

Zone soustraite à l'inondation

- Zone soustraite à l'inondation

TERRITOIRE À RISQUE D'INONDATION (TRI) - SECTEUR D'AGEN

CARTE DES SURFACES INONDABLES - TYPE : DÉBOREMENT DE COURS D'EAU

CARTE DES HAUTEURS D'EAU - ÉVÈNEMENT FRÉQUENT

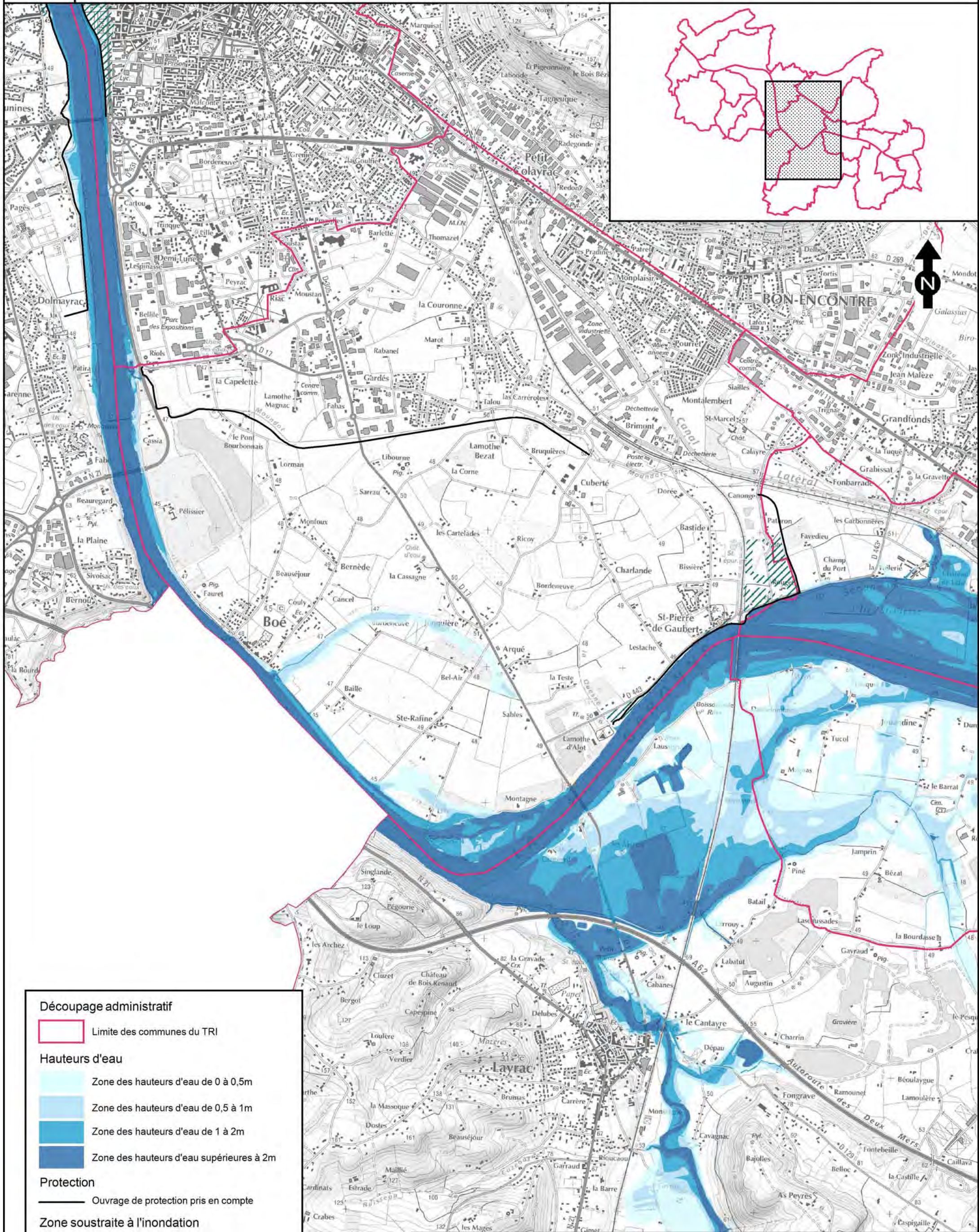

<p>Echelle: 1/25 000</p>	<p>Affaire N°: 8310276</p>	<p>Figure 2/20</p>	
<p>28 octobre 2013</p>	<p>Dessinateur : SPS</p>	<p>Ingénieur-Responsable de mission : MDG</p>	

Source fond cartographique : © IGN, BDTopo © 2012, SCAN25 © 2012.



TERRITOIRE À RISQUE D'INONDATION (TRI) - SECTEUR D'AGEN
 CARTE DES SURFACES INONDABLES - TYPE : DÉBOREMENT DE COURS D'EAU
 CARTE DES HAUTEURS D'EAU - ÉVÈNEMENT FRÉQUENT

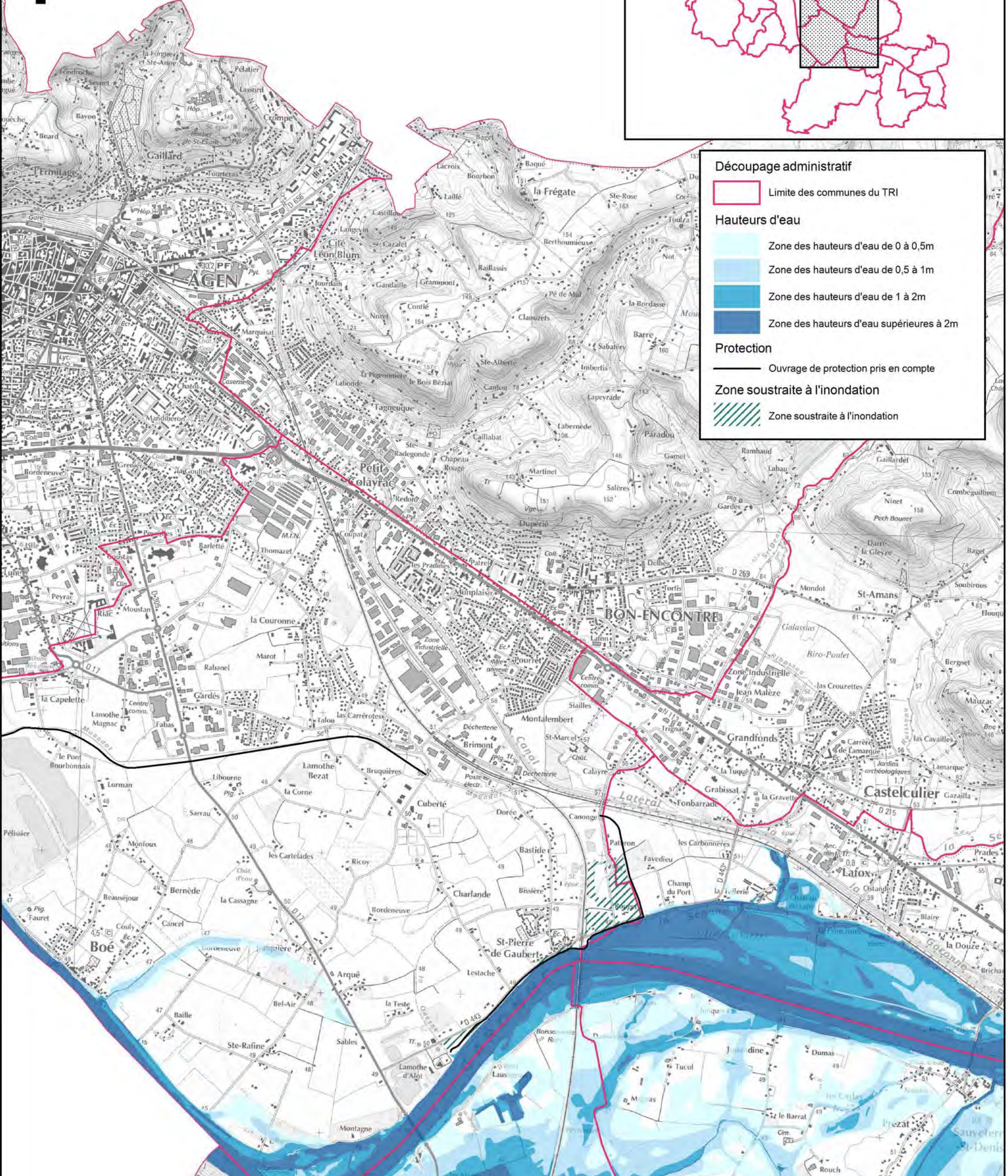
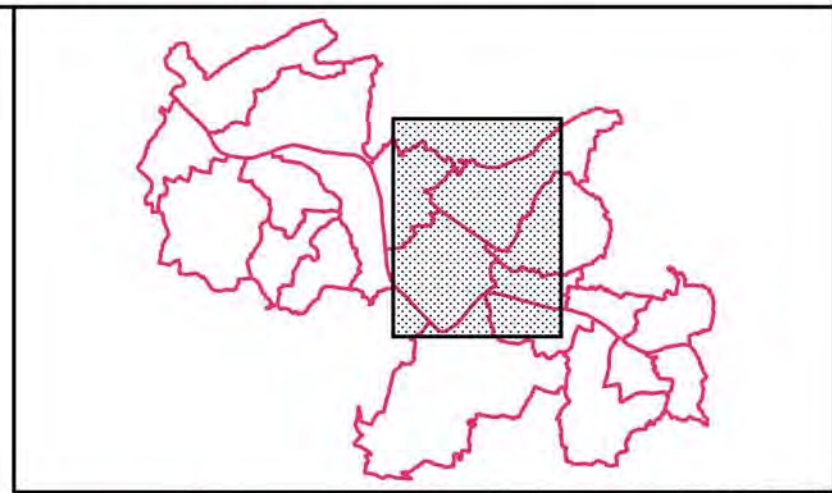

Découpage administratif

Limite des communes du TRI

Hauteurs d'eau

Zone des hauteurs d'eau de 0 à 0,5m

Zone des hauteurs d'eau de 0,5 à 1m

Zone des hauteurs d'eau de 1 à 2m

Zone des hauteurs d'eau supérieures à 2m

Protection

Ouvrage de protection pris en compte

Zone soustraite à l'inondation

Zone soustraite à l'inondation

Echelle: 1/25 000	Affaire N°: 8310276	Figure 3/20	
0 250 500 750 m	28 octobre 2013	Dessinateur : SPS	Ingénieur-Responsable de mission : MDG

Source fond cartographique : © IGN, BDTopo © 2012, SCAN25 © 2012.

TERRITOIRE À RISQUE D'INONDATION (TRI) - SECTEUR D'AGEN
 CARTE DES SURFACES INONDABLES - TYPE : DÉBOREMENT DE COURS D'EAU
 CARTE DES HAUTEURS D'EAU - ÉVÈNEMENT FRÉQUENT

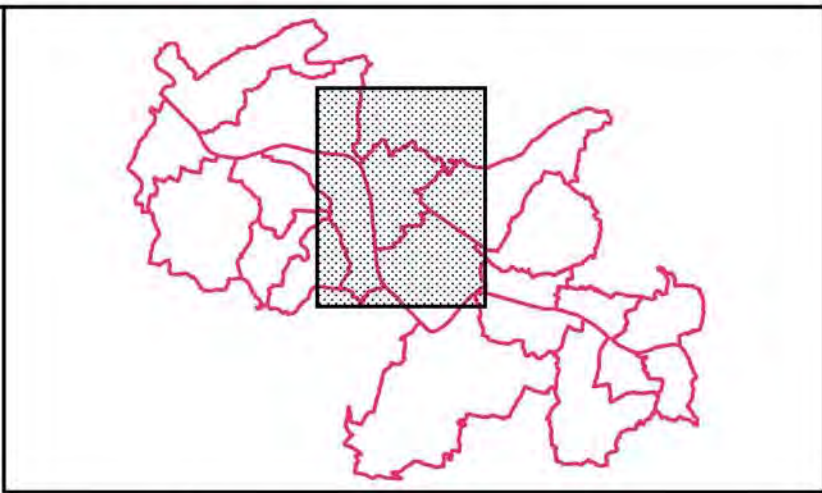
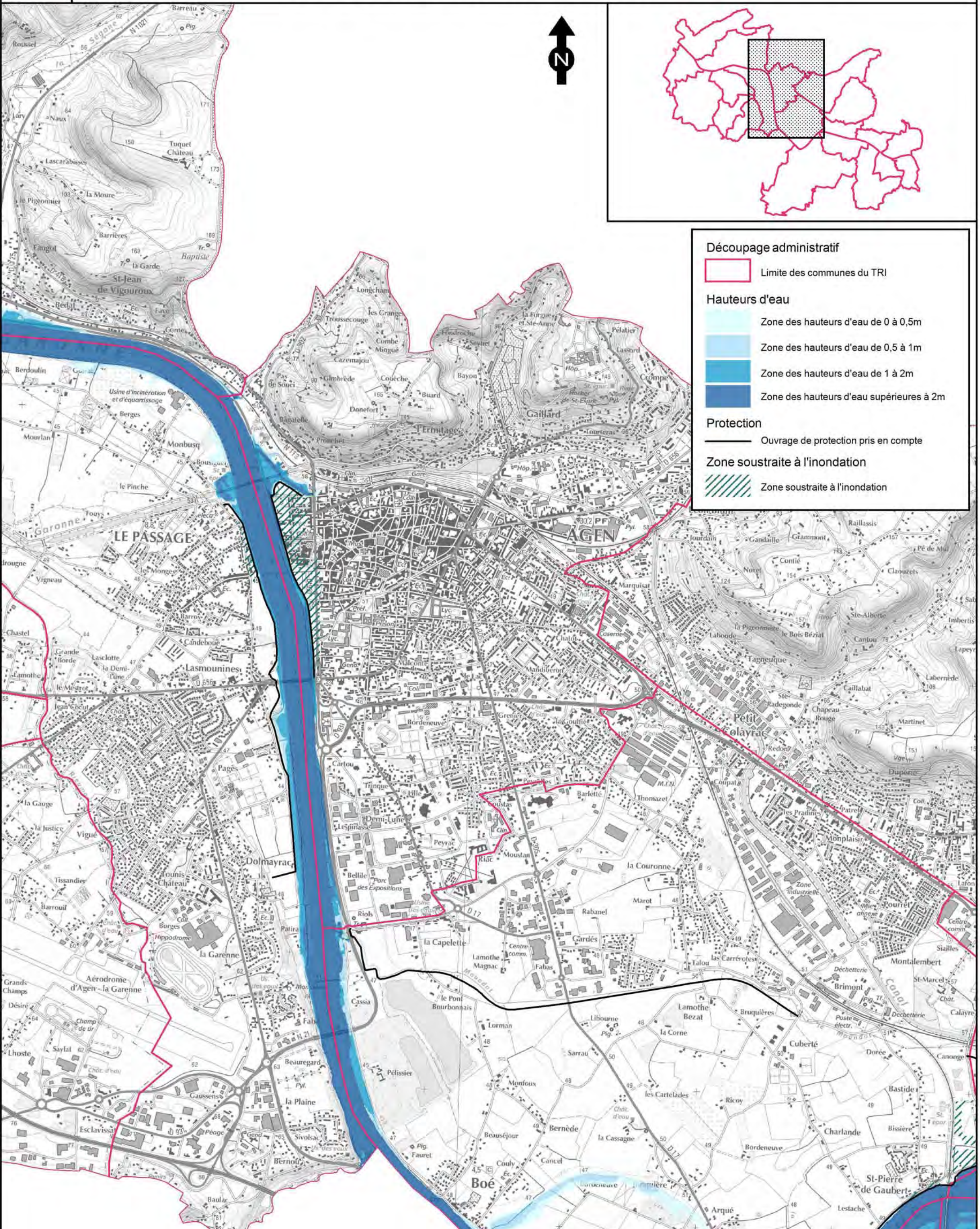

Source fond cartographique : © IGN, BDTopo © 2012, SCAN25 © 2012.

TERRITOIRE À RISQUE D'INONDATION (TRI) - SECTEUR D'AGEN

CARTE DES SURFACES INONDABLES - TYPE : DÉBOREMENT DE COURS D'EAU

CARTE DES HAUTEURS D'EAU - ÉVÈNEMENT FRÉQUENT

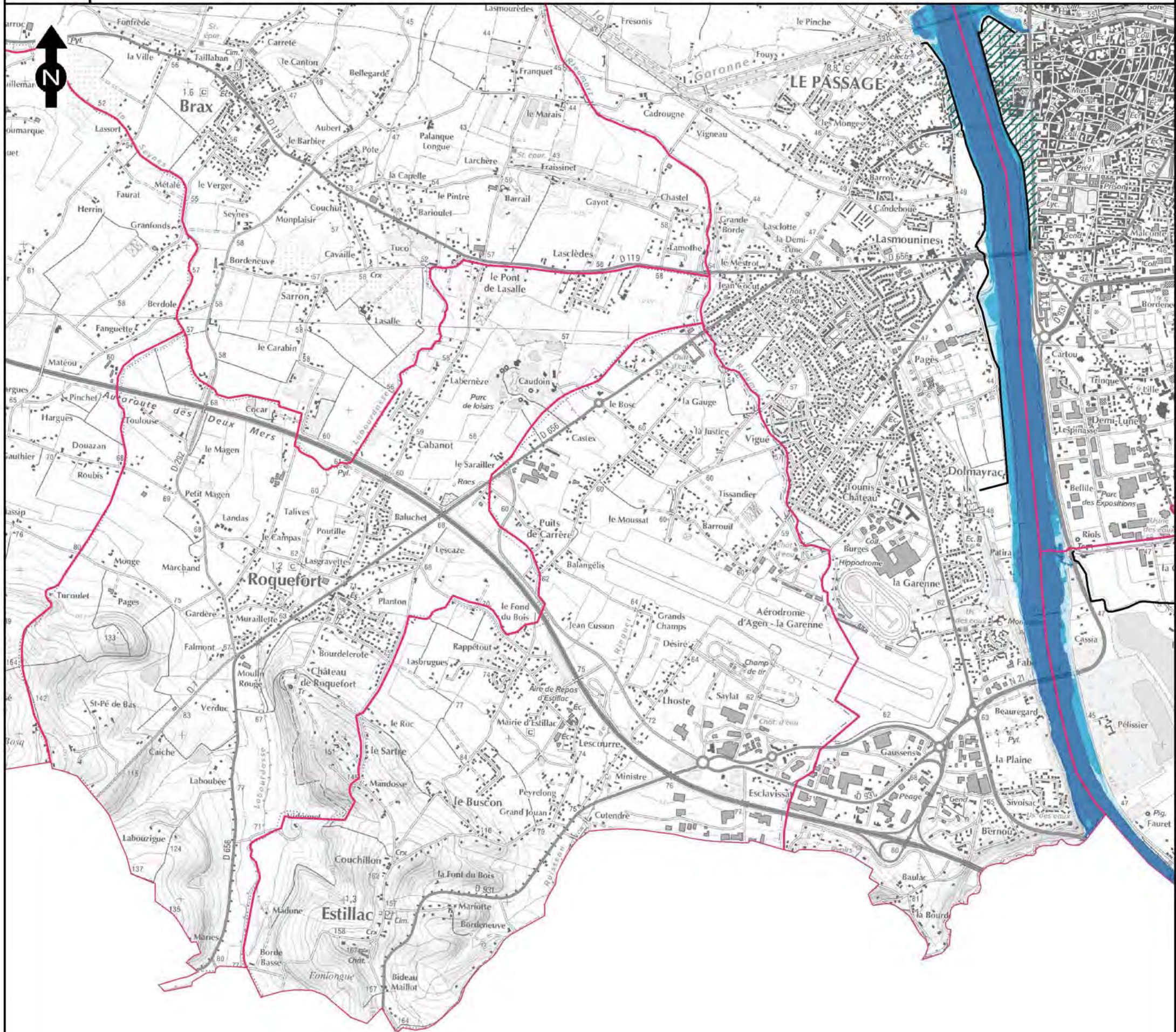

Découpage administratif

Limite des communes du TRI

Hauteurs d'eau

Zone des hauteurs d'eau de 0 à 0,5m

Zone des hauteurs d'eau de 0,5 à 1m

Zone des hauteurs d'eau de 1 à 2m

Zone des hauteurs d'eau supérieures à 2m

Protection

Ouvrage de protection pris en compte

Zone soustraite à l'inondation

Zone soustraite à l'inondation

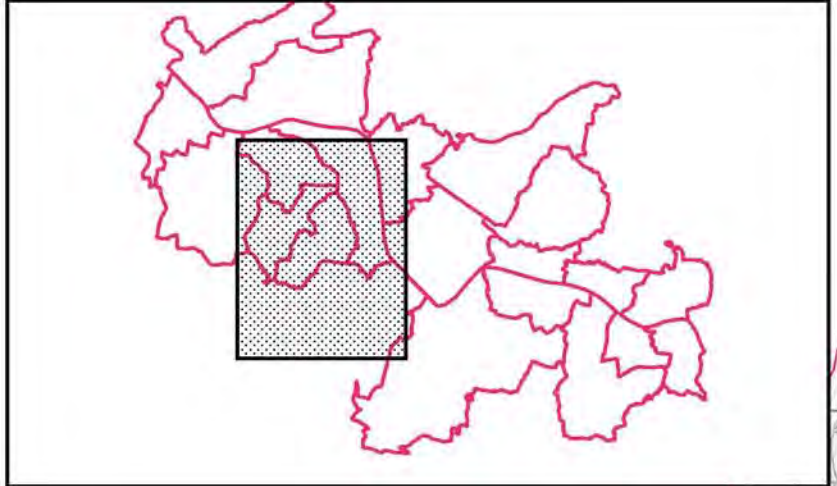

Echelle: 1/25 000

0 250 500 750 m

Affaire N°: 8310276

28 octobre 2013

Figure 7/20

Dessinateur : SPS

Ingénieur-Responsable de mission : MDG

Source fond cartographique : © IGN, BDTopo © 2012, SCAN25 © 2012.

TERRITOIRE À RISQUE D'INONDATION (TRI) - SECTEUR D'AGEN

CARTE DES SURFACES INONDABLES - TYPE : DÉBOREMENT DE COURS D'EAU

CARTE DES HAUTEURS D'EAU - ÉVÈNEMENT FRÉQUENT

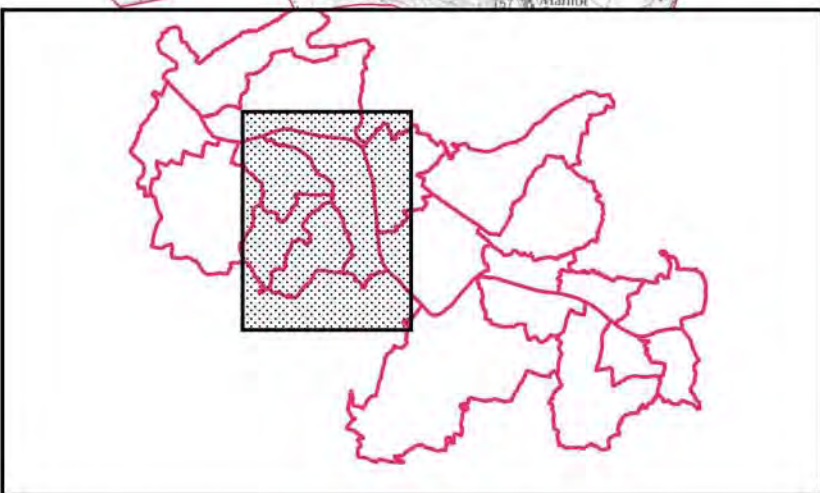
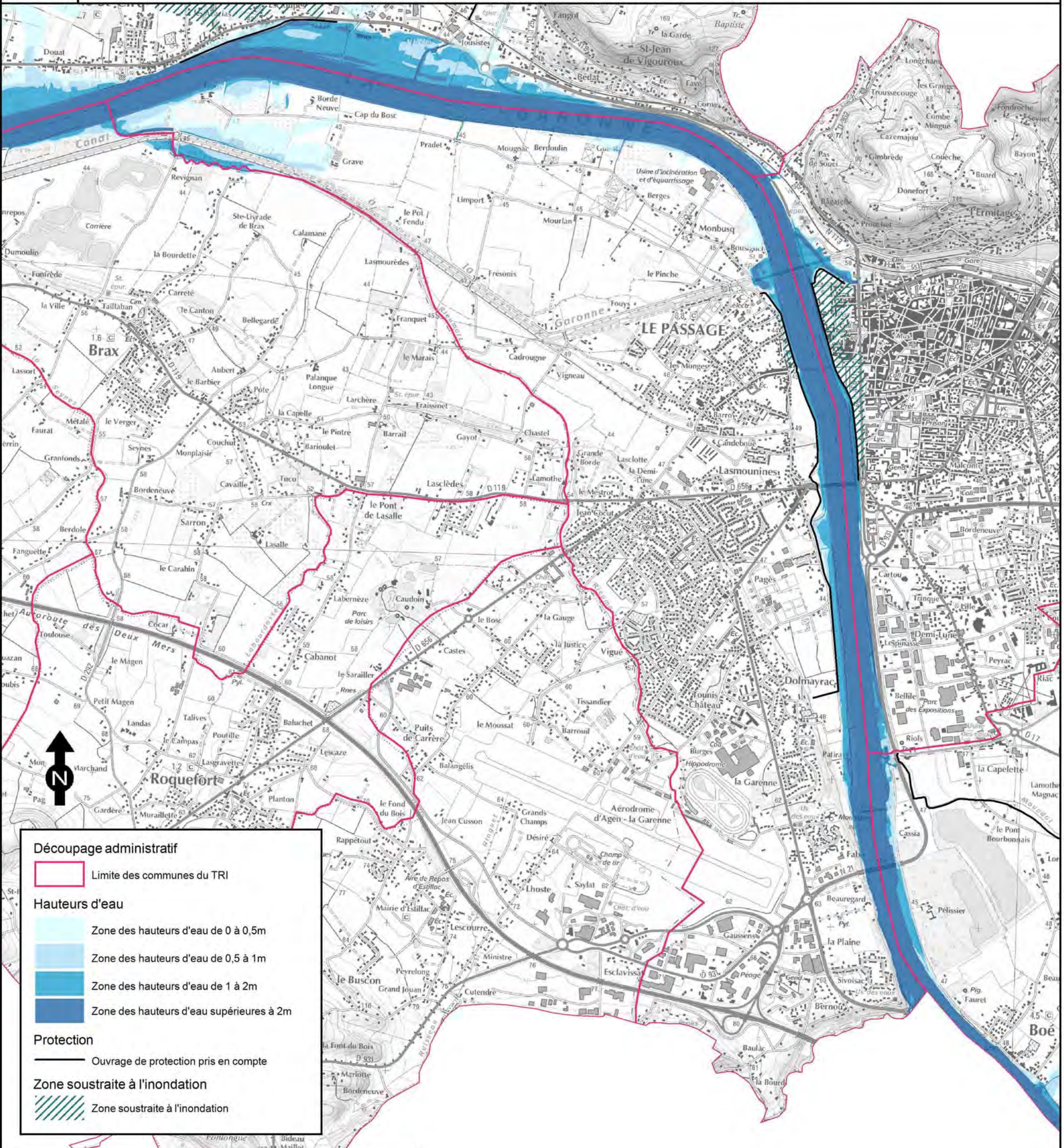

Source fond cartographique : © IGN, BDTopo © 2012, SCAN25 © 2012.

TERRITOIRE À RISQUE D'INONDATION (TRI) - SECTEUR D'AGEN

CARTE DES SURFACES INONDABLES - TYPE : DÉBOREMENT DE COURS D'EAU

CARTE DES HAUTEURS D'EAU - ÉVÈNEMENT FRÉQUENT

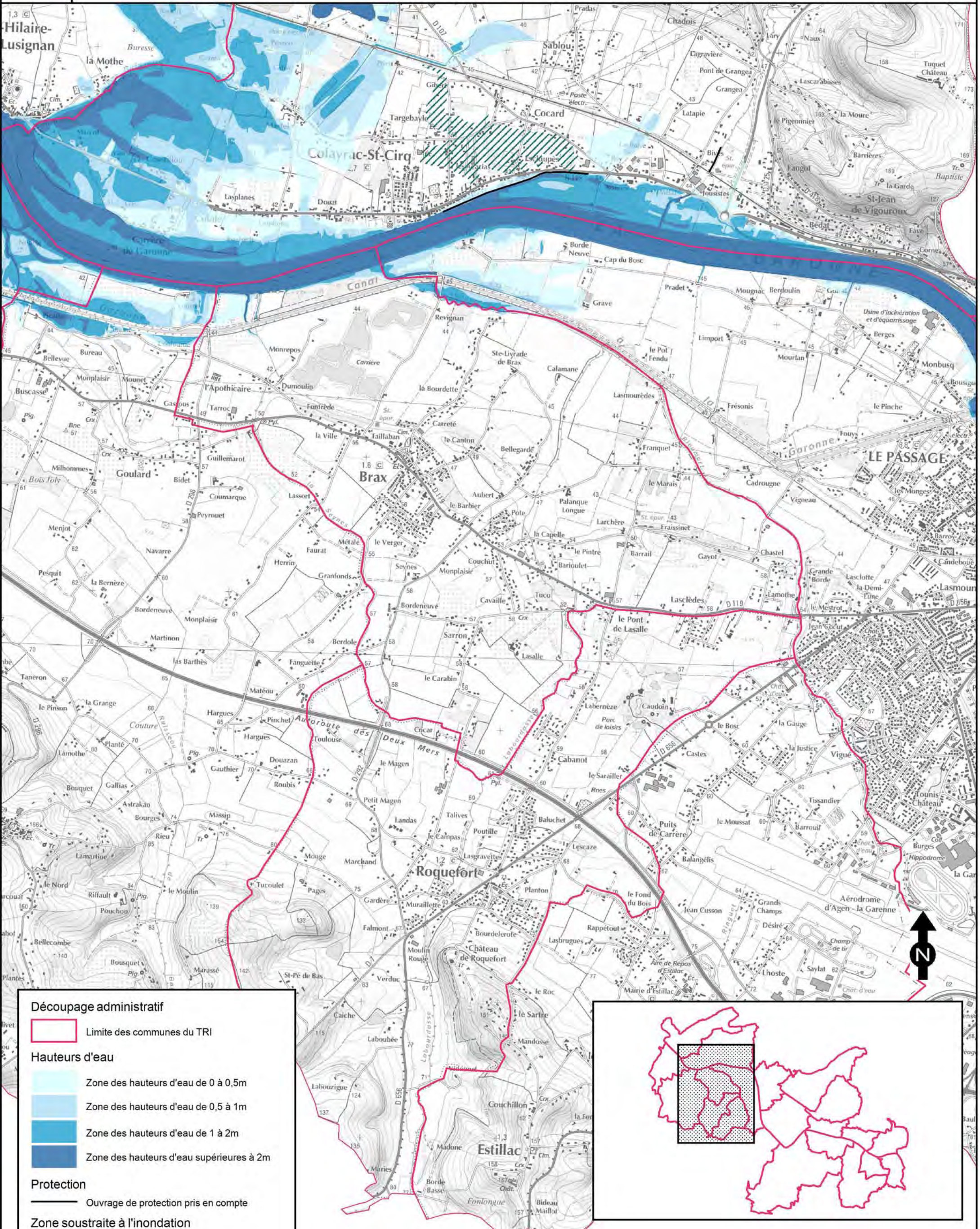

Découpage administratif

Limite des communes du TRI

Hauteurs d'eau

- Zone des hauteurs d'eau de 0 à 0,5m
- Zone des hauteurs d'eau de 0,5 à 1m
- Zone des hauteurs d'eau de 1 à 2m
- Zone des hauteurs d'eau supérieures à 2m

Protection

Ouvrage de protection pris en compte

Zone soustraite à l'inondation

Zone soustraite à l'inondation

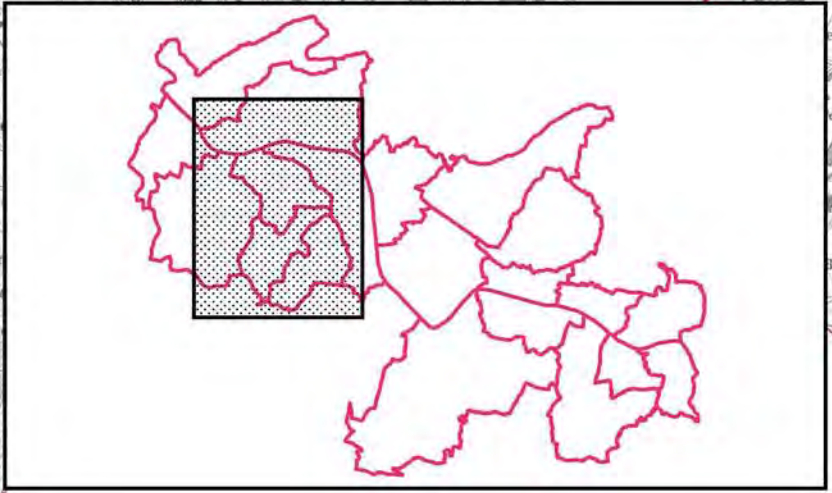

<p>Echelle: 1/25 000</p> <p>0 250 500 750 m</p>	<p>Affaire N°: 8310276</p> <p>28 octobre 2013</p>	<p>Figure 4/20</p> <p>Dessinateur : SPS</p>	<p>Ingénieur-Responsable de mission : MDG</p>
---	---	---	---

Source fond cartographique : © IGN, BDTopo © 2012, SCAN25 © 2012.

TERRITOIRE À RISQUE D'INONDATION (TRI) - SECTEUR D'AGEN

CARTE DES SURFACES INONDABLES - TYPE : DÉBOREMENT DE COURS D'EAU

CARTE DES HAUTEURS D'EAU - ÉVÈNEMENT FRÉQUENT

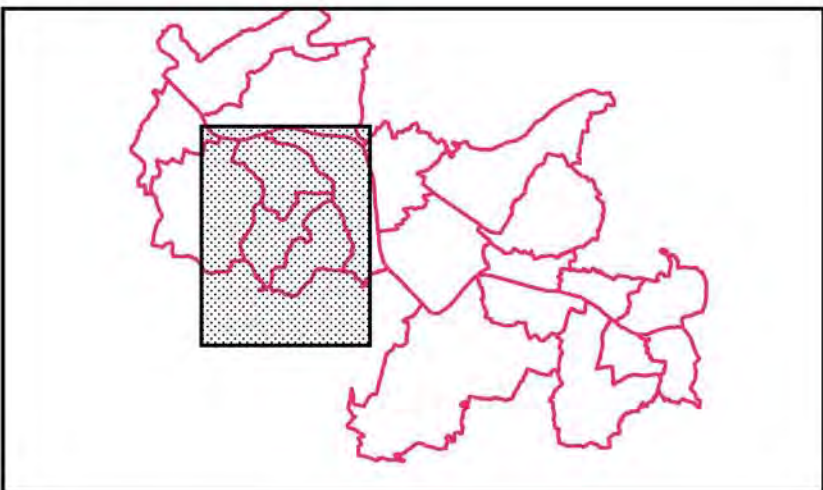

Découpage administratif

Limite des communes du TRI

Hauteurs d'eau

- Zone des hauteurs d'eau de 0 à 0,5m
- Zone des hauteurs d'eau de 0,5 à 1m
- Zone des hauteurs d'eau de 1 à 2m
- Zone des hauteurs d'eau supérieures à 2m

Protection

Ouvrage de protection pris en compte

Zone soustraite à l'inondation

Zone soustraite à l'inondation

Source fond cartographique : © IGN, BDTopo © 2012, SCAN25 © 2012.



TERRITOIRE À RISQUE D'INONDATION (TRI) - SECTEUR D'AGEN
CARTE DES SURFACES INONDABLES - TYPE : DÉBOREMENT DE COURS D'EAU
CARTE DES HAUTEURS D'EAU - ÉVÈNEMENT FRÉQUENT

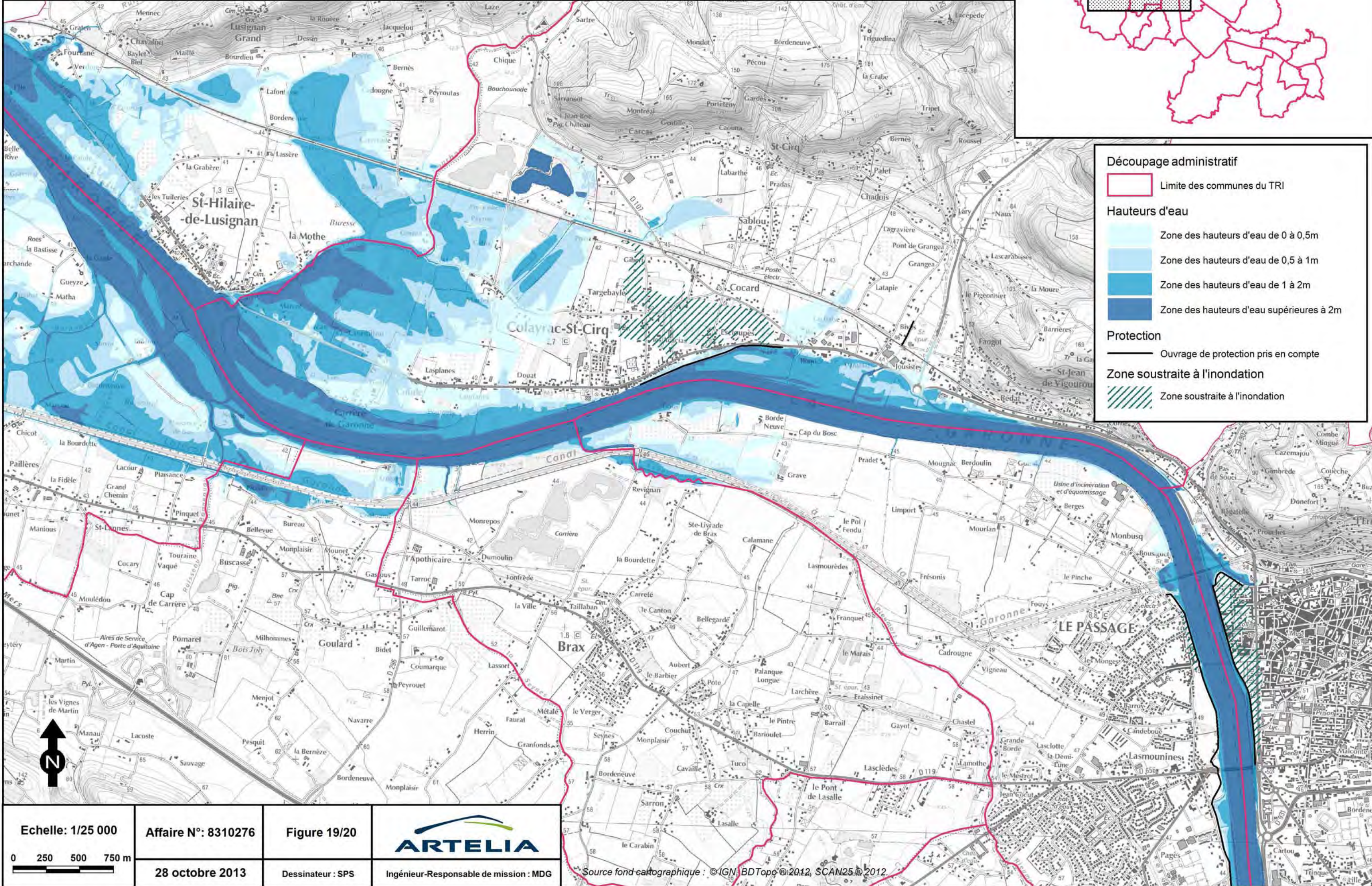
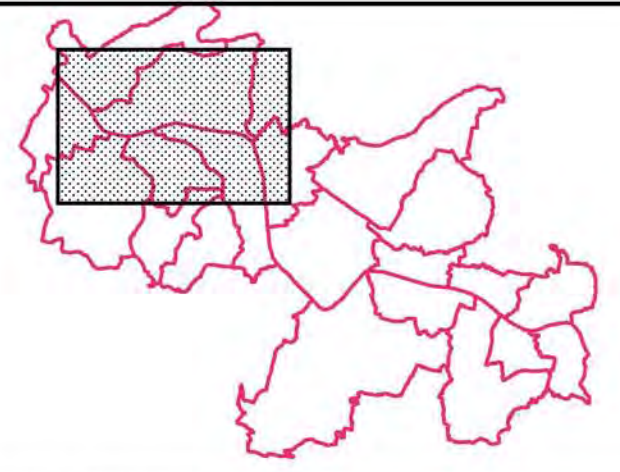

Découpage administratif

Limite des communes du TRI

Hauteurs d'eau

Zone des hauteurs d'eau de 0 à 0,5m

Zone des hauteurs d'eau de 0,5 à 1m

Zone des hauteurs d'eau de 1 à 2m

Zone des hauteurs d'eau supérieures à 2m

Protection

Ouvrage de protection pris en compte

Zone soustraite à l'inondation

Zone soustraite à l'inondation

Echelle: 1/25 000

0 250 500 750 m

Affaire N°: 8310276

28 octobre 2013

Figure 19/20

Dessinateur : SPS

Ingénieur-Responsable de mission : MDG

Source fond cartographique : © IGN, BDTopo © 2012, SCAN25 © 2012.



TERRITOIRE À RISQUE D'INONDATION (TRI) - SECTEUR D'AGEN
 CARTE DES SURFACES INONDABLES - TYPE : DÉBOREMENT DE COURS D'EAU
 CARTE DES HAUTEURS D'EAU - ÉVÈNEMENT FRÉQUENT

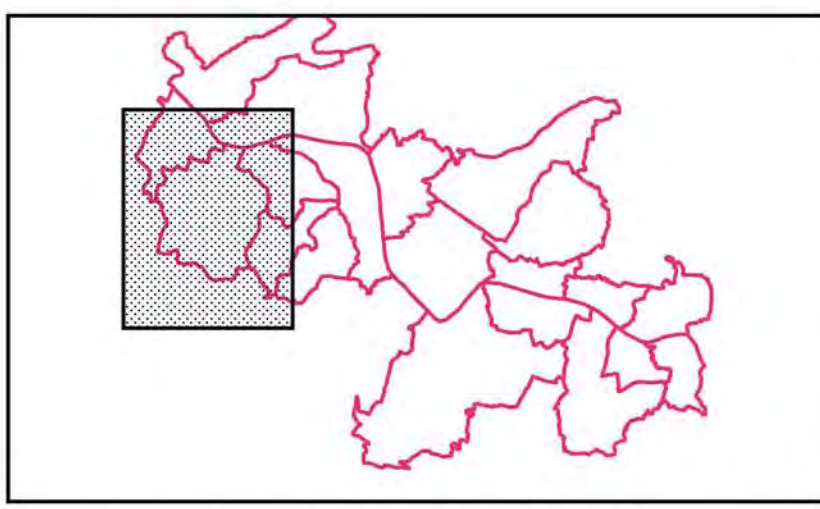
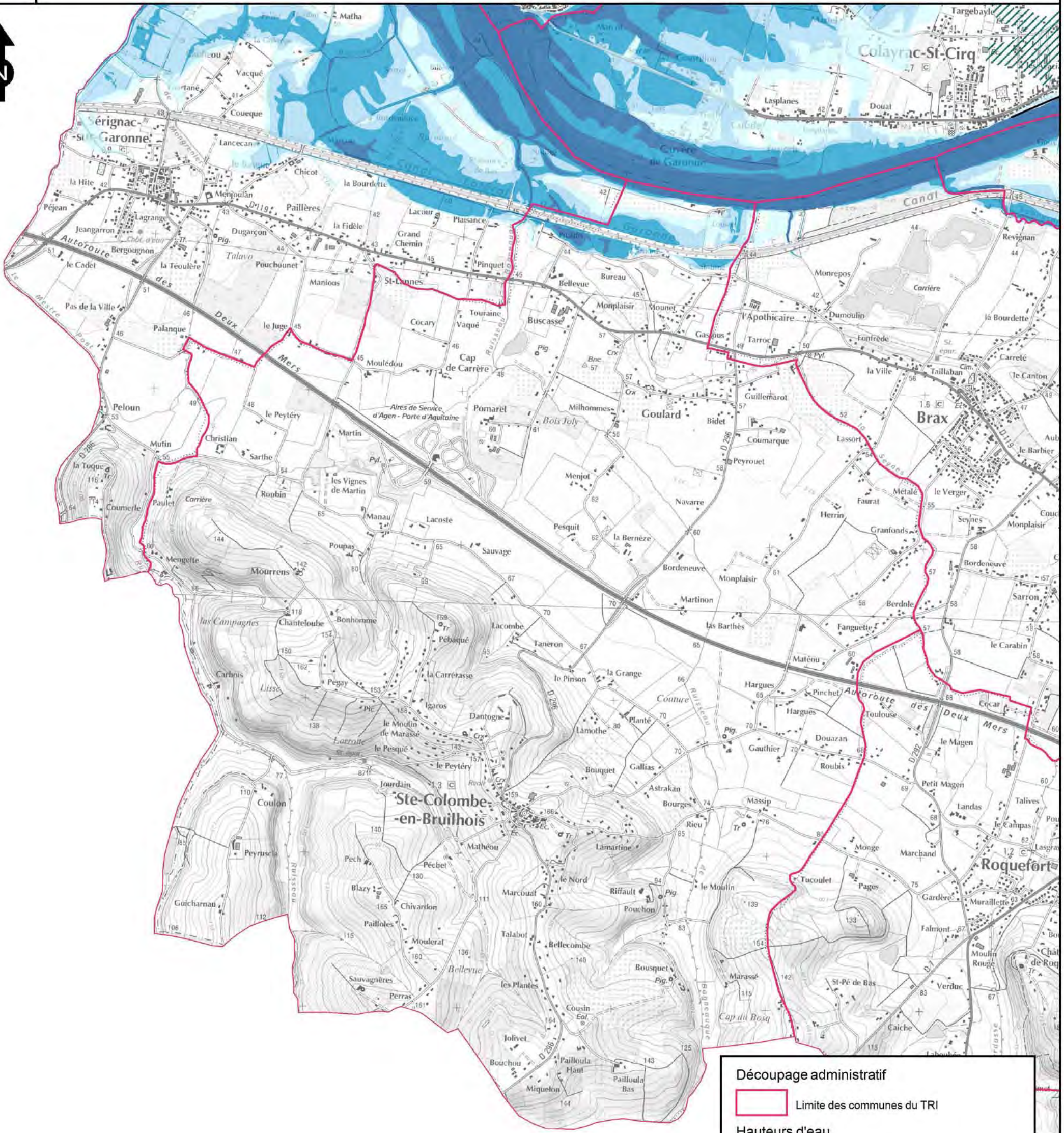

Découpage administratif

Limite des communes du TRI

Hauteurs d'eau

Zone des hauteurs d'eau de 0 à 0,5m

Zone des hauteurs d'eau de 0,5 à 1m

Zone des hauteurs d'eau de 1 à 2m

Zone des hauteurs d'eau supérieures à 2m

Protection

Ouvrage de protection pris en compte

Zone soustraite à l'inondation

Zone soustraite à l'inondation

Source fond cartographique : © IGN, BDTopo © 2012, SCAN25 © 2012.

TERRITOIRE À RISQUE D'INONDATION (TRI) - SECTEUR D'AGEN

CARTE DES SURFACES INONDABLES - TYPE : DÉBOREMENT DE COURS D'EAU

CARTE DES HAUTEURS D'EAU - ÉVÈNEMENT FRÉQUENT

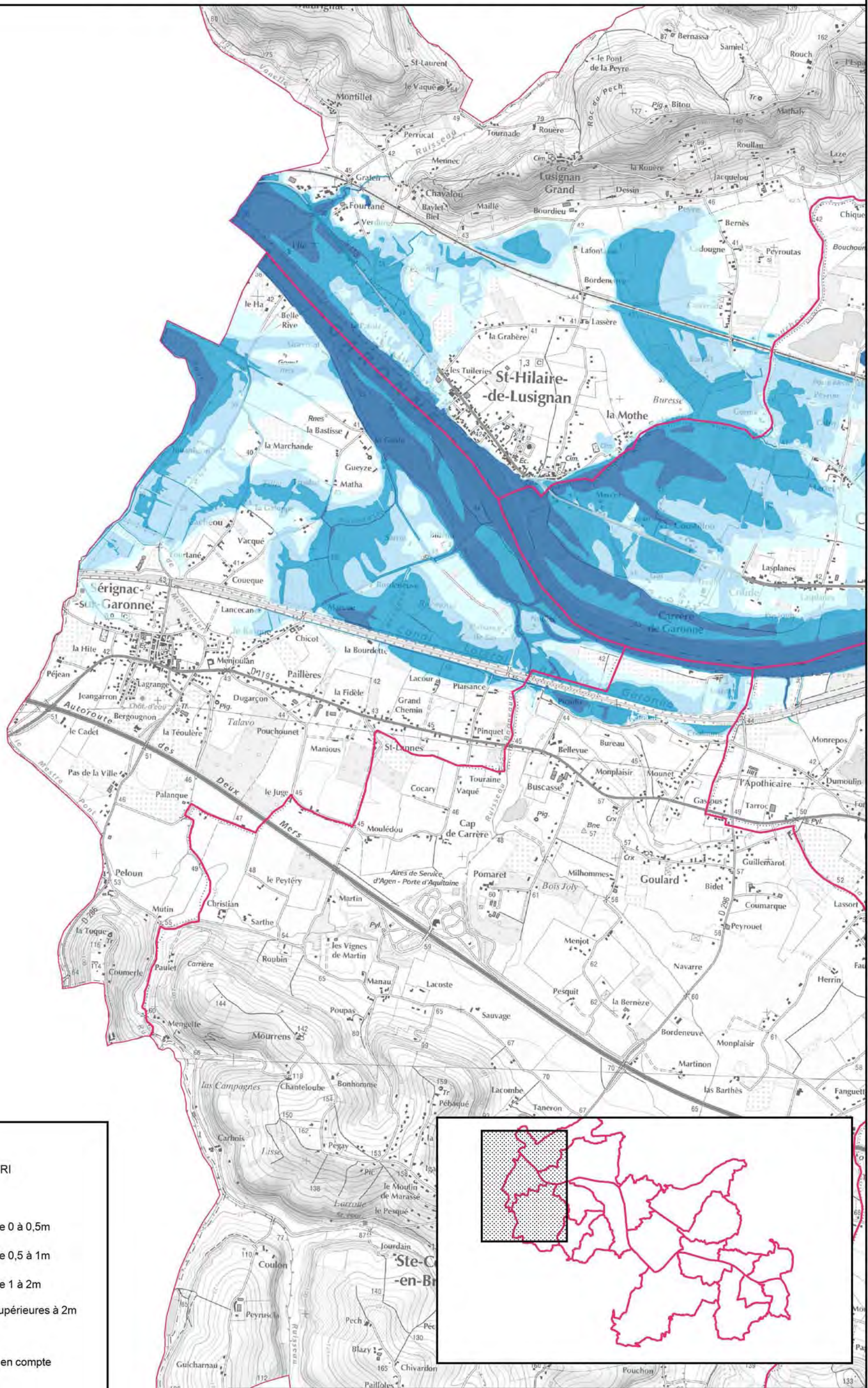

Découpage administratif

Limite des communes du TRI

Hauteurs d'eau

- Zone des hauteurs d'eau de 0 à 0,5m
- Zone des hauteurs d'eau de 0,5 à 1m
- Zone des hauteurs d'eau de 1 à 2m
- Zone des hauteurs d'eau supérieures à 2m

Protection

Ouvrage de protection pris en compte

Zone soustraite à l'inondation

Zone soustraite à l'inondation

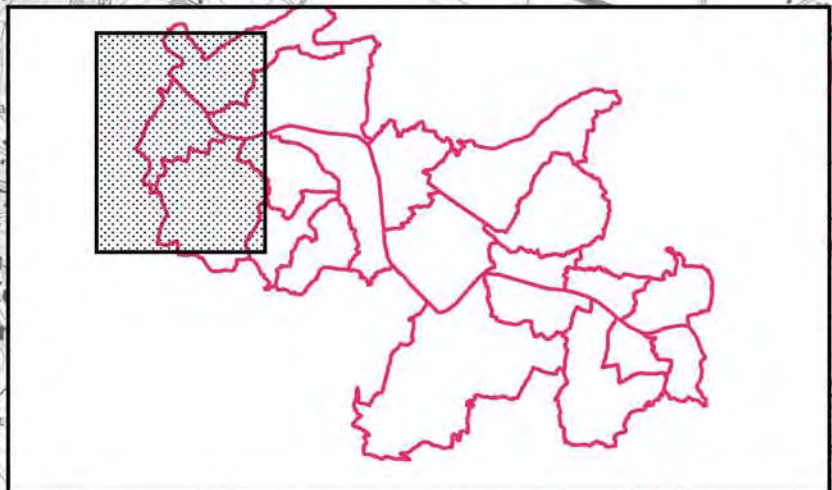

Echelle: 1/25 000

Affaire N°: 8310276

Figure 18/20

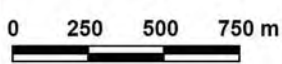

28 octobre 2013

Dessinateur : SPS

Ingénieur-Responsable de mission : MDG

TERRITOIRE À RISQUE D'INONDATION (TRI) - SECTEUR D'AGEN

CARTE DES SURFACES INONDABLES - TYPE : DÉBOREMENT DE COURS D'EAU

CARTE DES HAUTEURS D'EAU - ÉVÈNEMENT FRÉQUENT

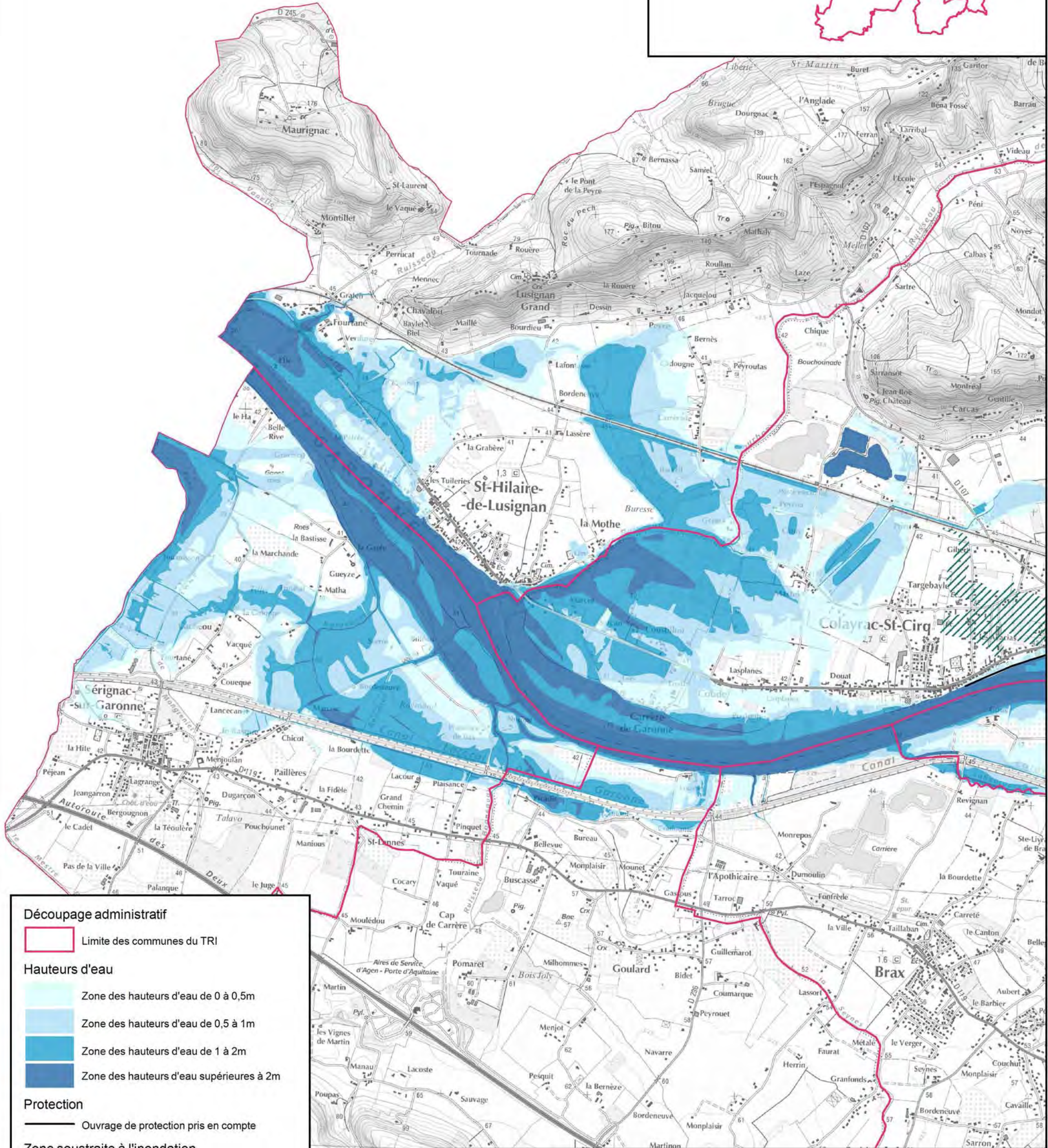
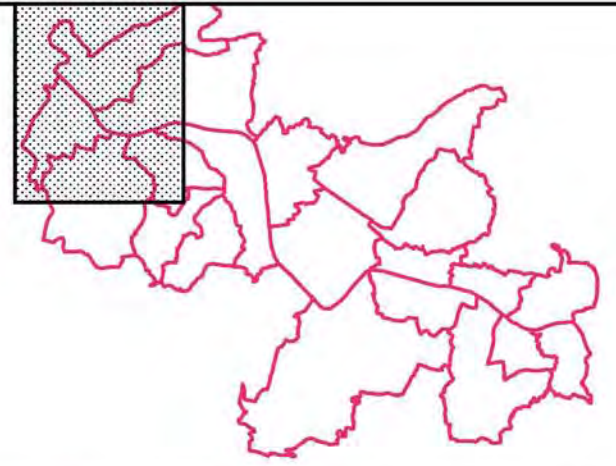

Découpage administratif

Limite des communes du TRI

Hauteurs d'eau

Zone des hauteurs d'eau de 0 à 0,5m

Zone des hauteurs d'eau de 0,5 à 1m

Zone des hauteurs d'eau de 1 à 2m

Zone des hauteurs d'eau supérieures à 2m

Protection

Ouvrage de protection pris en compte

Zone soustraite à l'inondation

Zone soustraite à l'inondation

Echelle: 1/25 000

Affaire N°: 8310276

Figure 12/20

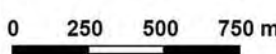

28 octobre 2013

Dessinateur : SPS

Ingénieur-Responsable de mission : MDG



TERRITOIRE À RISQUE D'INONDATION (TRI) - SECTEUR D'AGEN
 CARTE DES SURFACES INONDABLES - TYPE : DÉBOREMENT DE COURS D'EAU
 CARTE DES VITESSES - ÉVÈNEMENT FRÉQUENT

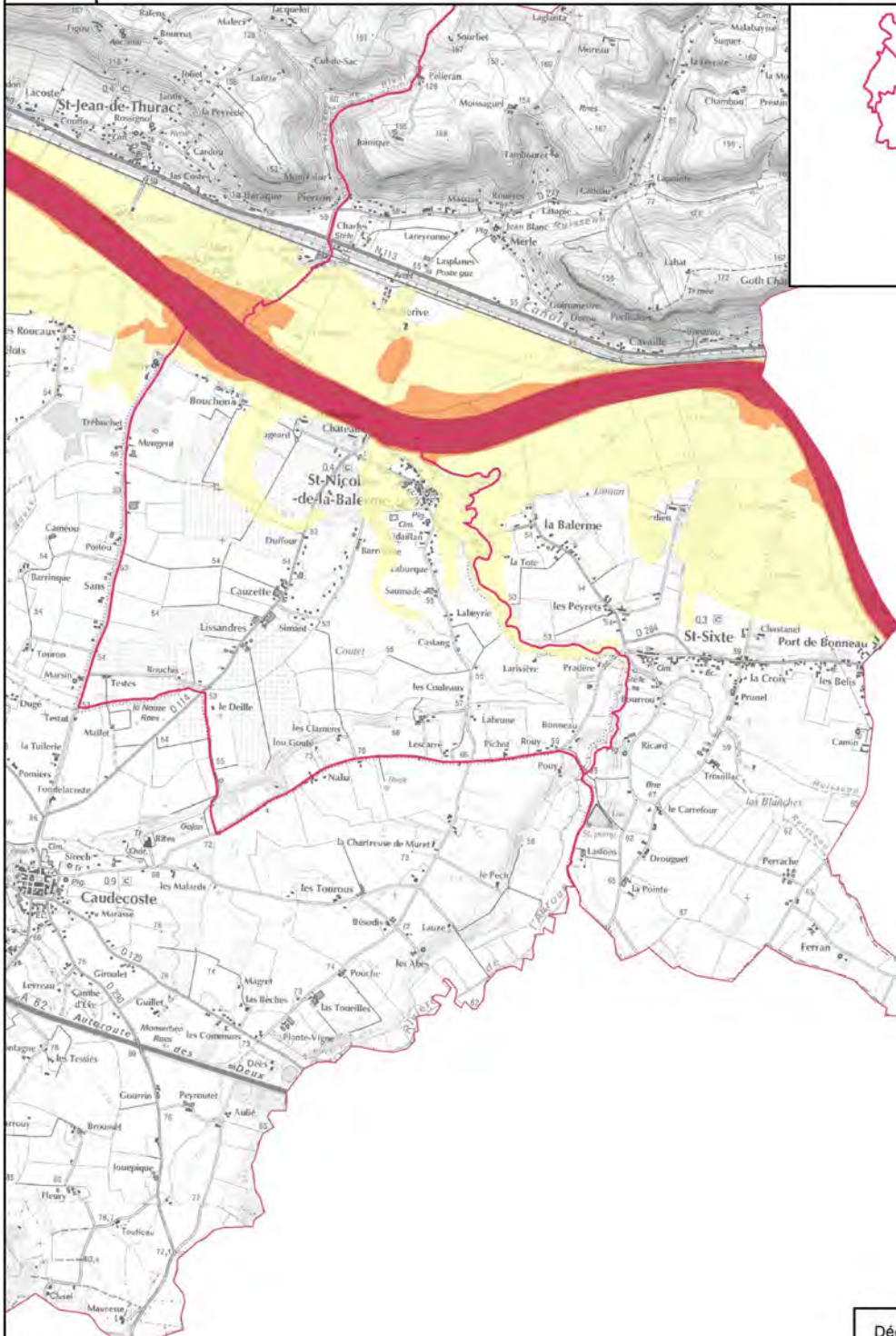

Découpage administratif
 Limite des communes du TRI

Vitesses
 Zone de vitesses inférieures à 0,50m/s
 Zone de vitesses comprises entre 0,50 et 1m/s
 Zone de vitesses supérieures à 1m/s

Protection
 Ouvrage de protection pris en compte

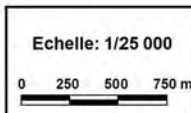

Affaire N°: 8310276
 28 octobre 2013

Figure 16/20
 Dessinateur : SPS



Source fond cartographique : © IGN, BDTopo © 2012, SCAN25 © 2012.



TERRITOIRE À RISQUE D'INONDATION (TRI) - SECTEUR D'AGEN
 CARTE DES SURFACES INONDABLES - TYPE : DÉBOREMENT DE COURS D'EAU
 CARTE DES VITESSES - ÉVÈNEMENT FRÉQUENT

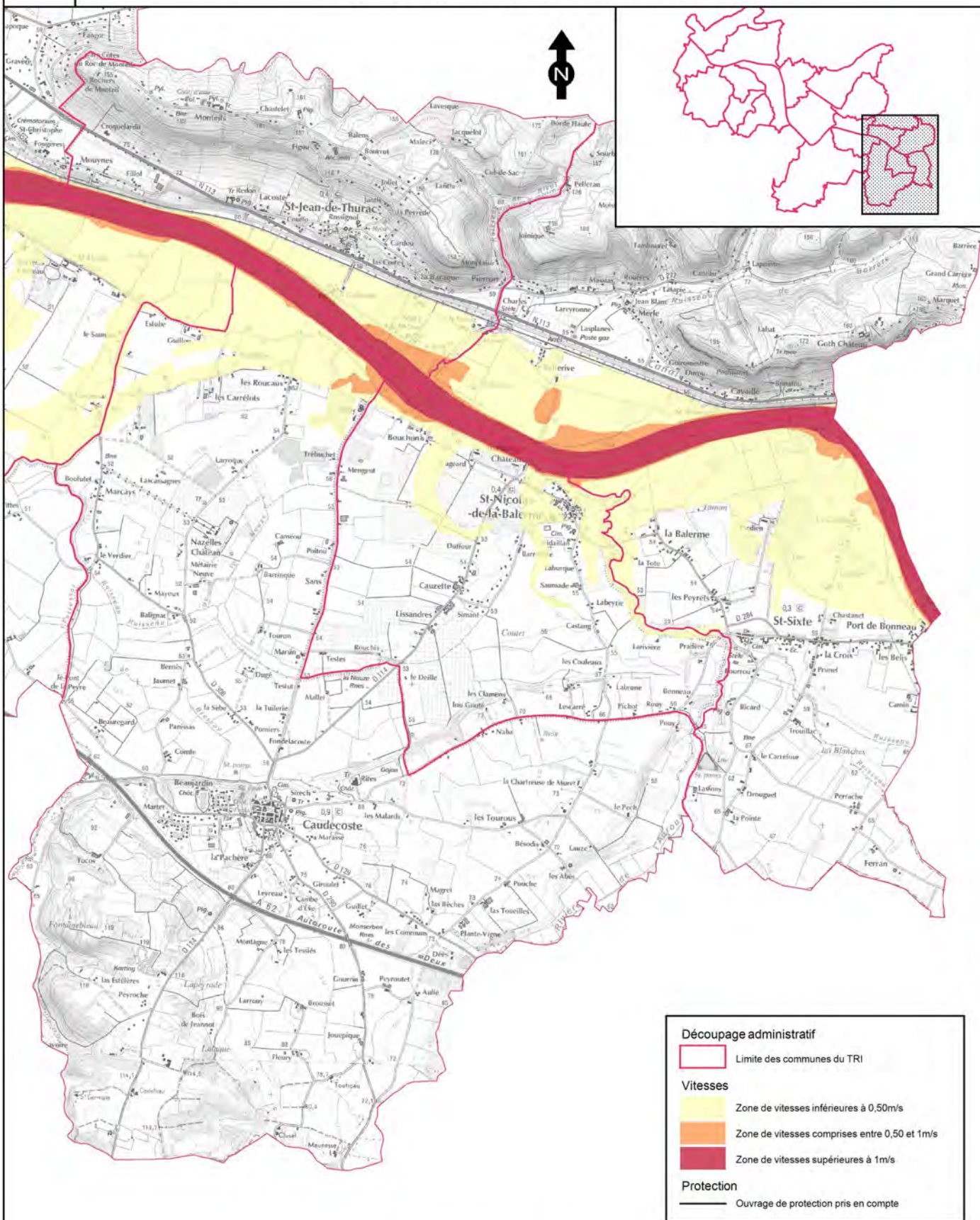

Echelle: 1/25 000	Affaire N°: 8310276	Figure 14/20	
0 250 500 750 m	28 octobre 2013	Dessinateur : SPS	Ingénieur-Responsable de mission : MDG

Source fond cartographique : © IGN, BDTopo © 2012, SCAN25 © 2012.



TERRITOIRE À RISQUE D'INONDATION (TRI) - SECTEUR D'AGEN
 CARTE DES SURFACES INONDABLES - TYPE : DÉBOREMENT DE COURS D'EAU
 CARTE DES VITESSES - ÉVÈNEMENT FRÉQUENT

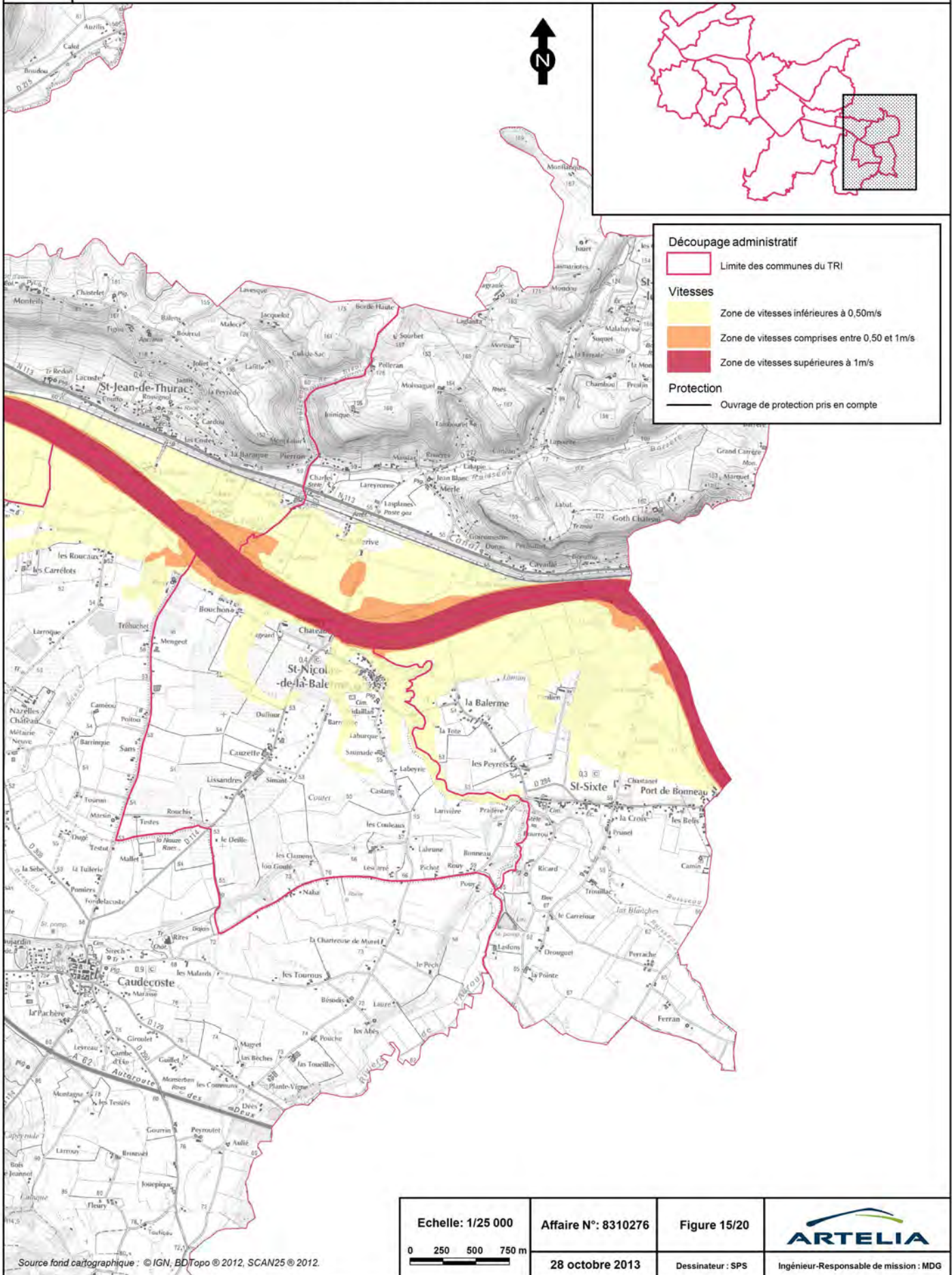



TERRITOIRE À RISQUE D'INONDATION (TRI) - SECTEUR D'AGEN
CARTE DES SURFACES INONDABLES - TYPE : DÉBOREMENT DE COURS D'EAU
CARTE DES VITESSES - ÉVÈNEMENT FRÉQUENT

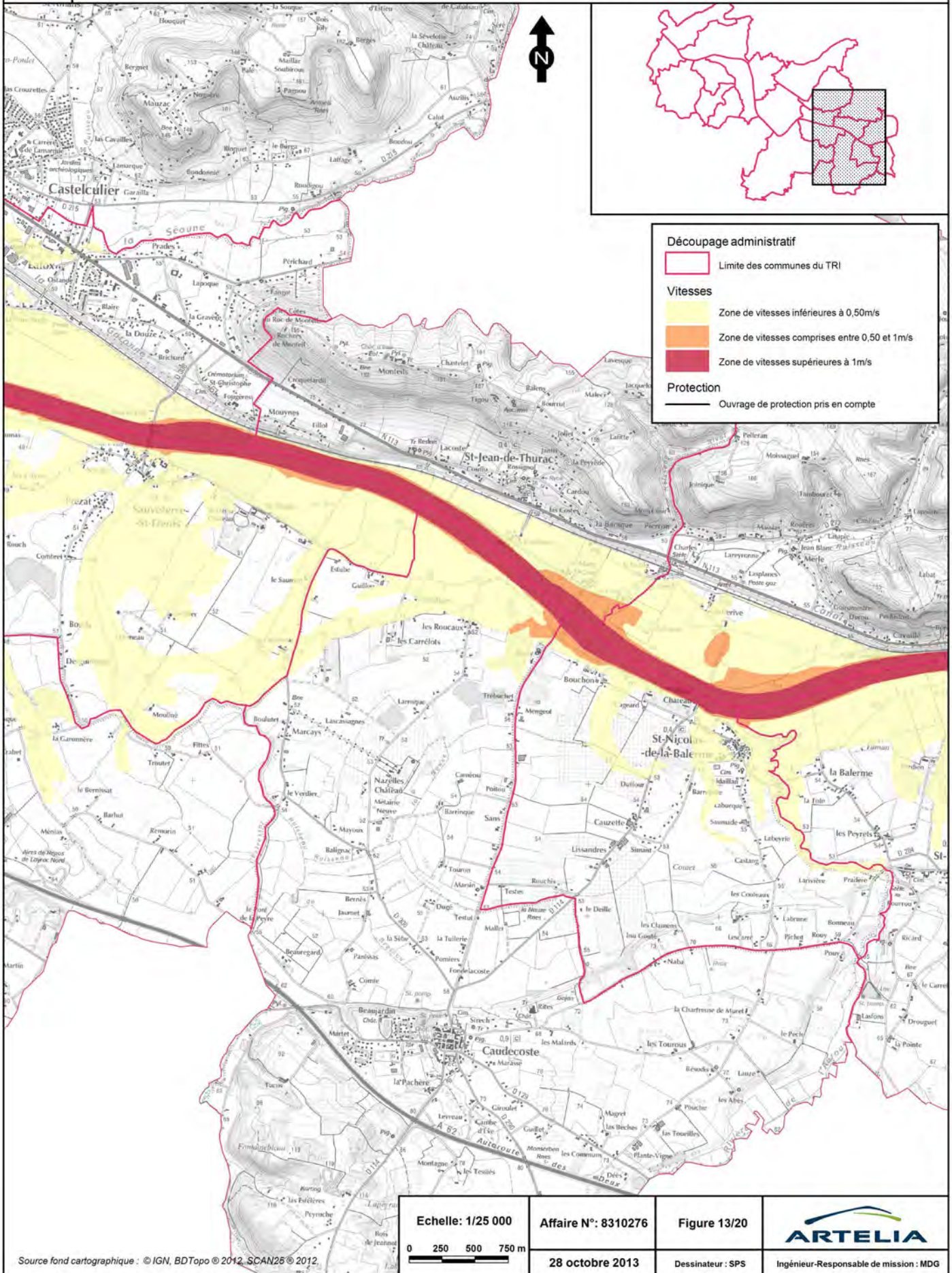

Découpage administratif

- Limite des communes du TRI

Vitesses

- Zone de vitesses inférieures à 0,50m/s
- Zone de vitesses comprises entre 0,50 et 1m/s
- Zone de vitesses supérieures à 1m/s

Protection

- Ouvrage de protection pris en compte

Echelle: 1/25 000	Affaire N°: 8310276	Figure 13/20	
0 250 500 750 m	28 octobre 2013	Dessinateur : SPS	Ingénieur-Responsable de mission : MDG

Source fond cartographique : © IGN, BDTopo © 2012, SCAN25 © 2012.



TERRITOIRE À RISQUE D'INONDATION (TRI) - SECTEUR D'AGEN
 CARTE DES SURFACES INONDABLES - TYPE : DÉBOREMENT DE COURS D'EAU
 CARTE DES VITESSES - ÉVÈNEMENT FRÉQUENT

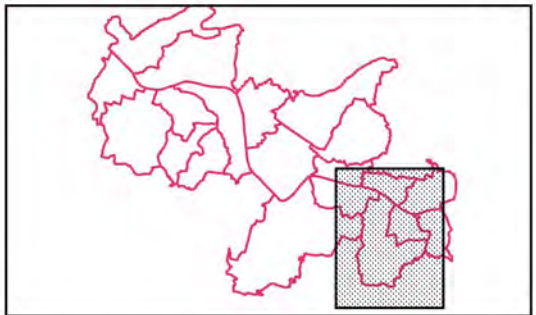
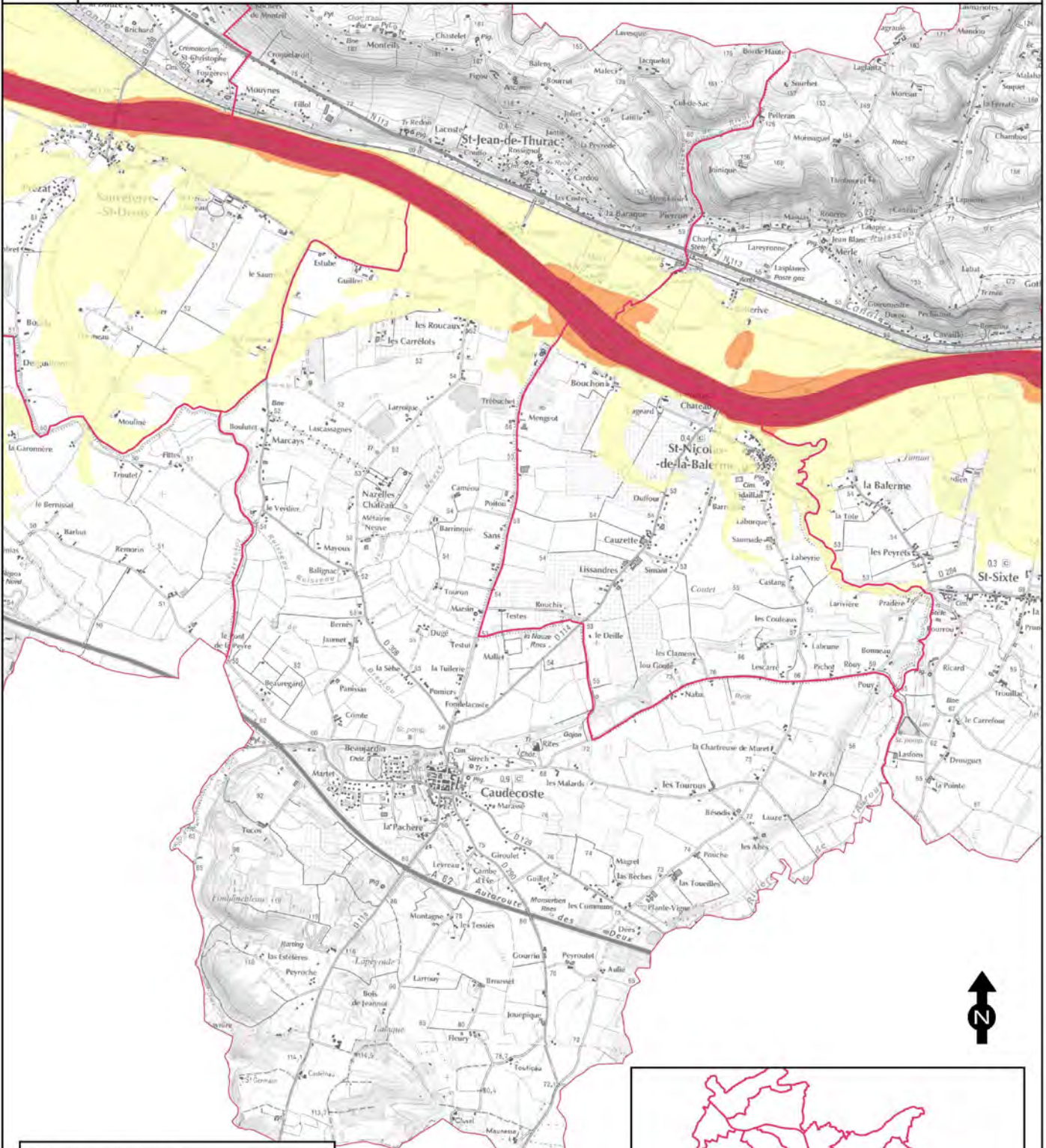

Découpage administratif

Limite des communes du TRI

Vitesses

Zone de vitesses inférieures à 0,50m/s

Zone de vitesses comprises entre 0,50 et 1m/s

Zone de vitesses supérieures à 1m/s

Protection

Ouvrage de protection pris en compte

Echelle: 1/25 000	Affaire N°: 8310276	Figure 6/20	
0 250 500 750 m	28 octobre 2013	Dessinateur : SPS	Ingénieur-Responsable de mission : MDG

Source fond cartographique : © IGN, BDTopo © 2012, SCAN25 © 2012.



TERRITOIRE À RISQUE D'INONDATION (TRI) - SECTEUR D'AGEN
CARTE DES SURFACES INONDABLES - TYPE : DÉBOREMENT DE COURS D'EAU
CARTE DES VITESSES - ÉVÈNEMENT FRÉQUENT

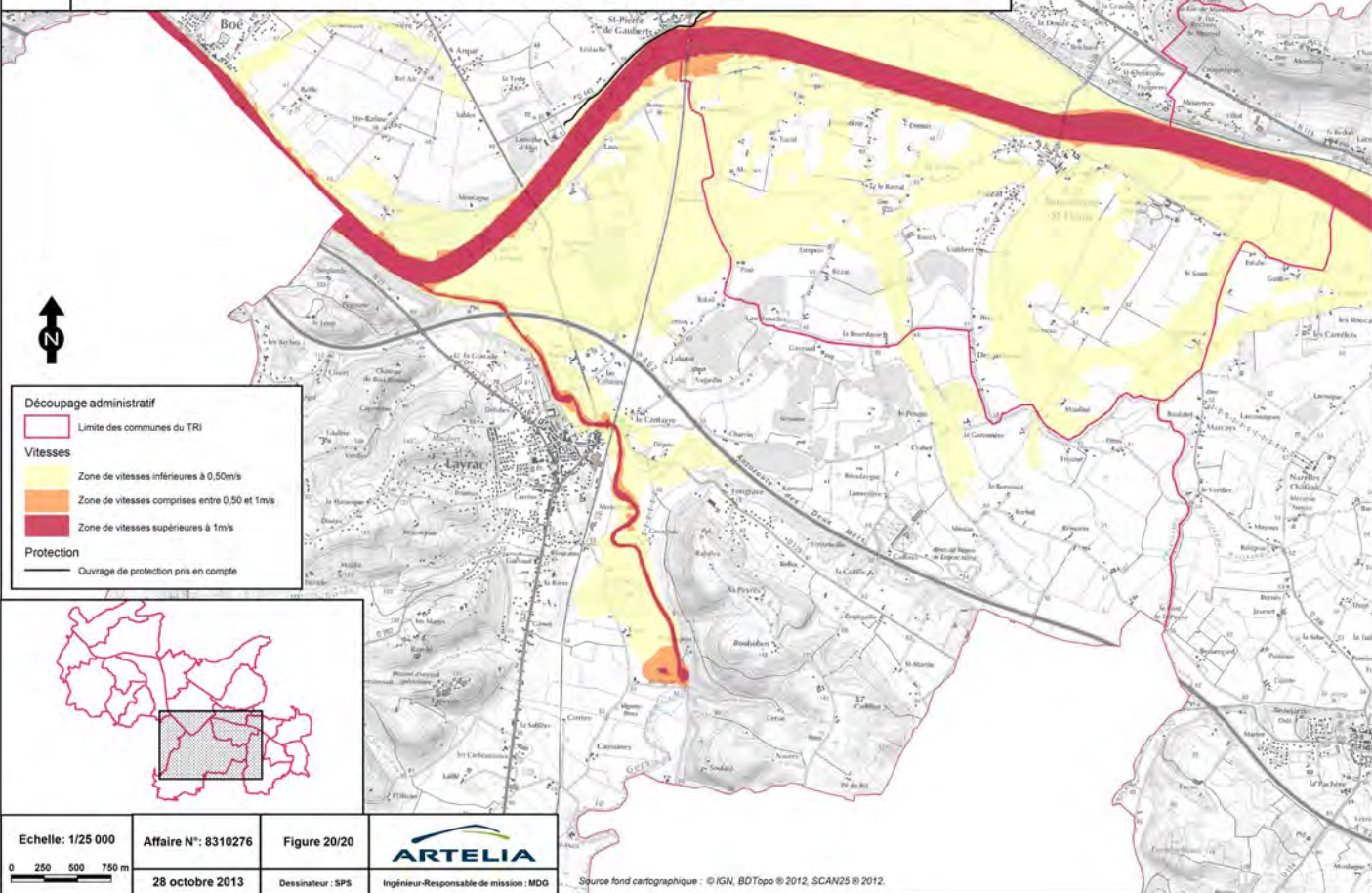

Découpage administratif
— Limite des communes du TRI

Vitesses
— Zone de vitesses inférieures à 0,50m/s
— Zone de vitesses comprises entre 0,50 et 1m/s
— Zone de vitesses supérieures à 1m/s

Protection
— Ouvrage de protection pris en compte



Echelle: 1/25 000	Affaire N°: 8310276	Figure 20/20	
0 250 500 750 m	28 octobre 2013	Dessinateur : SPS	Ingénieur-Responsable de mission : MDG

Source fond cartographique : © IGN, BDTopo © 2012, SCAN25 © 2012.



TERRITOIRE À RISQUE D'INONDATION (TRI) - SECTEUR D'AGEN
 CARTE DES SURFACES INONDABLES - TYPE : DÉBOREMENT DE COURS D'EAU
 CARTE DES VITESSES - ÉVÈNEMENT FRÉQUENT

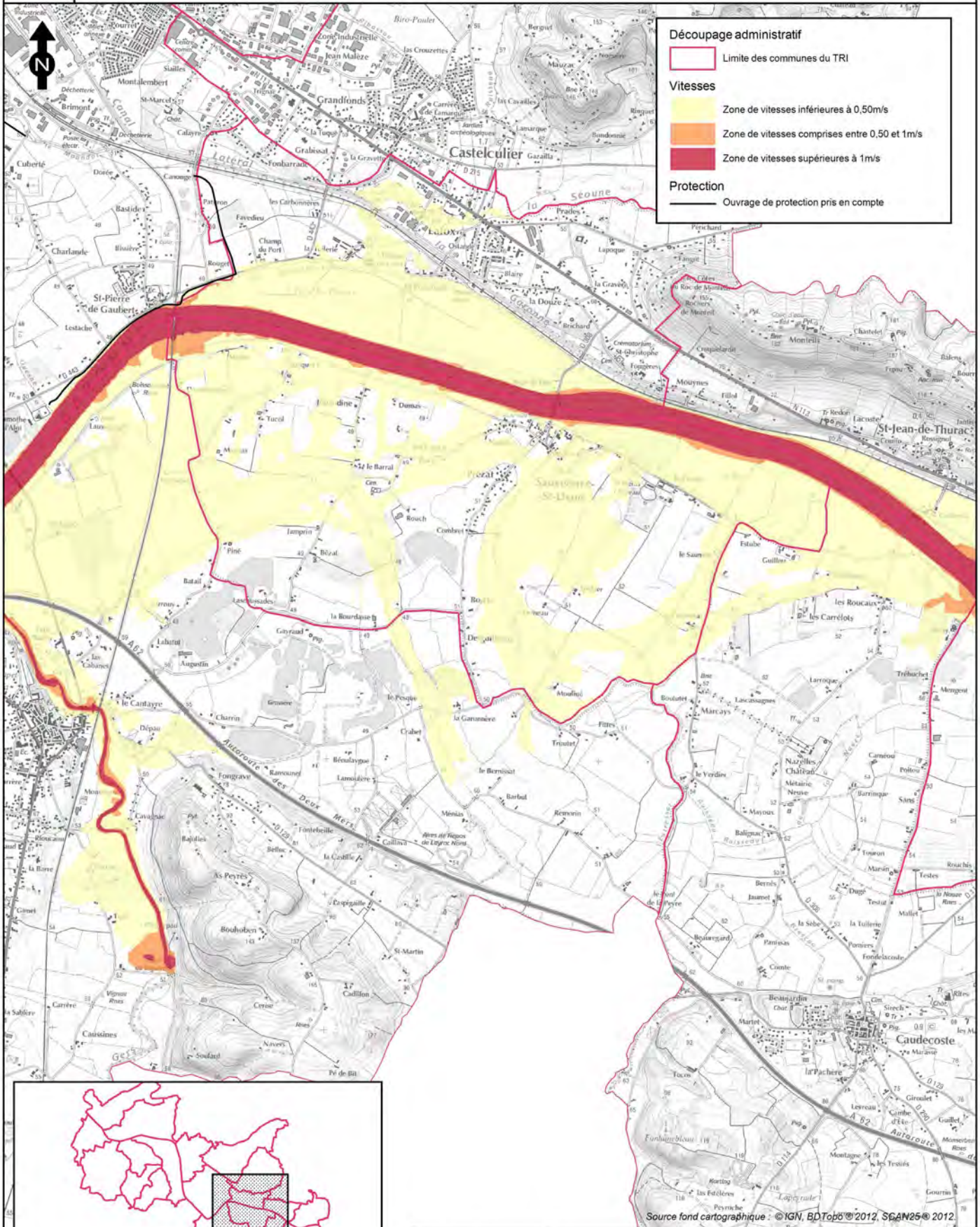

Découpage administratif
 — Limite des communes du TRI

Vitesses
 — Zone de vitesses inférieures à 0,50m/s
 — Zone de vitesses comprises entre 0,50 et 1m/s
 — Zone de vitesses supérieures à 1m/s

Protection
 — Ouvrage de protection pris en compte

Source fond cartographique : © IGN, BDTopo © 2012, SCAN25 © 2012

Echelle: 1/25 000 0 250 500 750 m	Affaire N°: 8310276	Figure 17/20	
	28 octobre 2013	Dessinateur : SPS	



TERRITOIRE À RISQUE D'INONDATION (TRI) - SECTEUR D'AGEN
CARTE DES SURFACES INONDABLES - TYPE : DÉBOREMENT DE COURS D'EAU
CARTE DES VITESSES - ÉVÈNEMENT FRÉQUENT

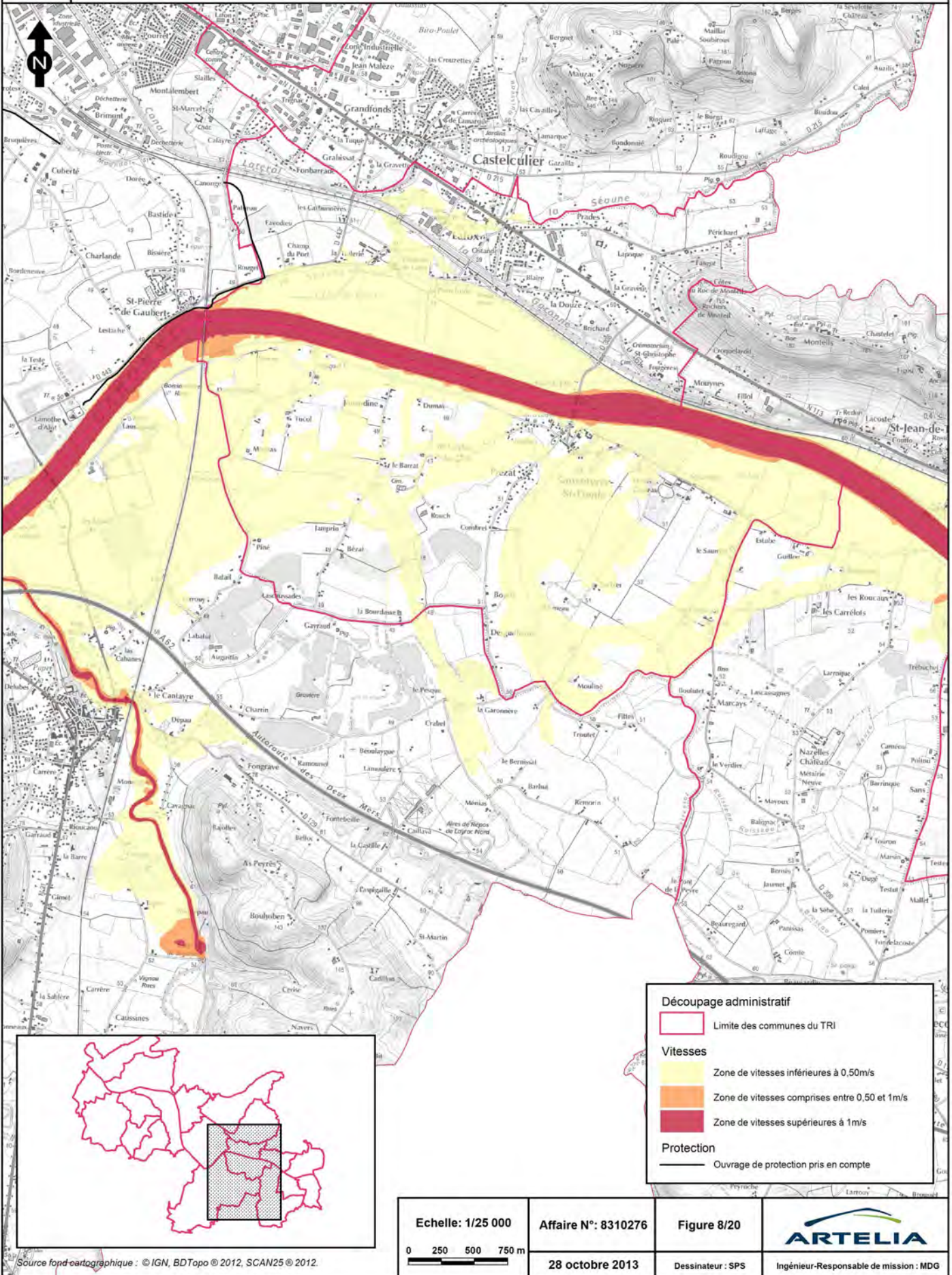



TERRITOIRE À RISQUE D'INONDATION (TRI) - SECTEUR D'AGEN
CARTE DES SURFACES INONDABLES - TYPE : DÉBOREMENT DE COURS D'EAU
CARTE DES VITESSES - ÉVÈNEMENT FRÉQUENT

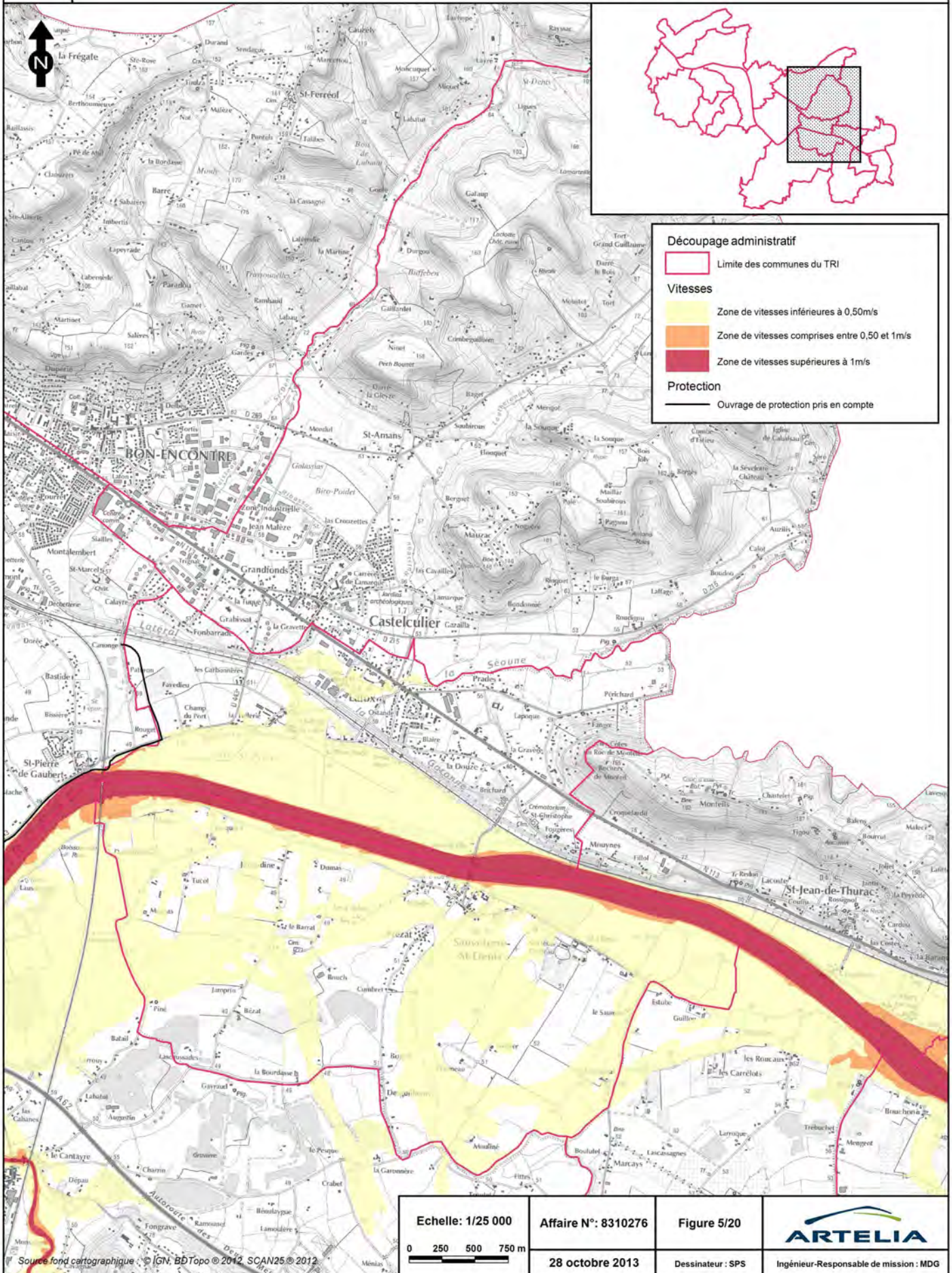

TERRITOIRE À RISQUE D'INONDATION (TRI) - SECTEUR D'AGEN
CARTE DES SURFACES INONDABLES - TYPE : DÉBOREMENT DE COURS D'EAU
CARTE DES VITESSES - ÉVÈNEMENT FRÉQUENT

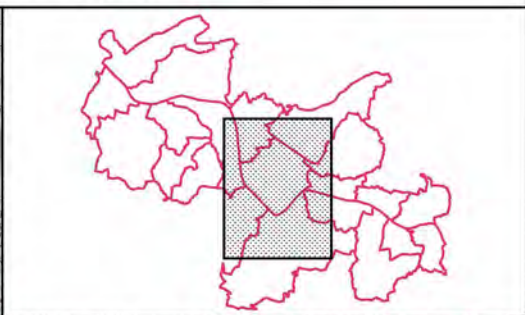
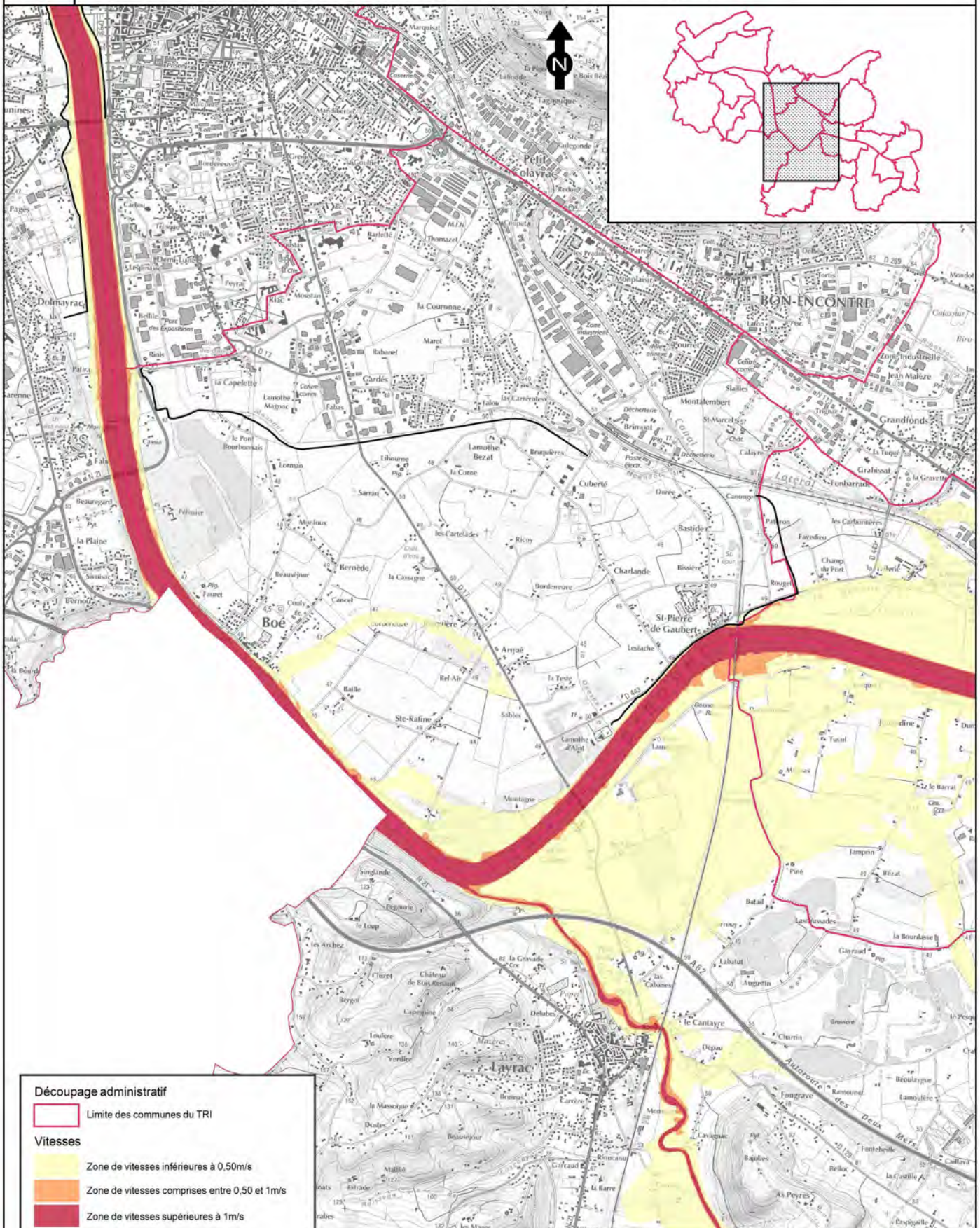

Découpage administratif
 Limite des communes du TRI

Vitesses
 Zone de vitesses inférieures à 0,50m/s
 Zone de vitesses comprises entre 0,50 et 1m/s
 Zone de vitesses supérieures à 1m/s

Protection
 Ouvrage de protection pris en compte

Echelle: 1/25 000	Affaire N°: 8310276	Figure 2/20	
0 250 500 750 m	28 octobre 2013	Dessinateur : SPS	Ingénieur-Responsable de mission : MDG



TERRITOIRE À RISQUE D'INONDATION (TRI) - SECTEUR D'AGEN
 CARTE DES SURFACES INONDABLES - TYPE : DÉBOREMENT DE COURS D'EAU
 CARTE DES VITESSES - ÉVÈNEMENT FRÉQUENT

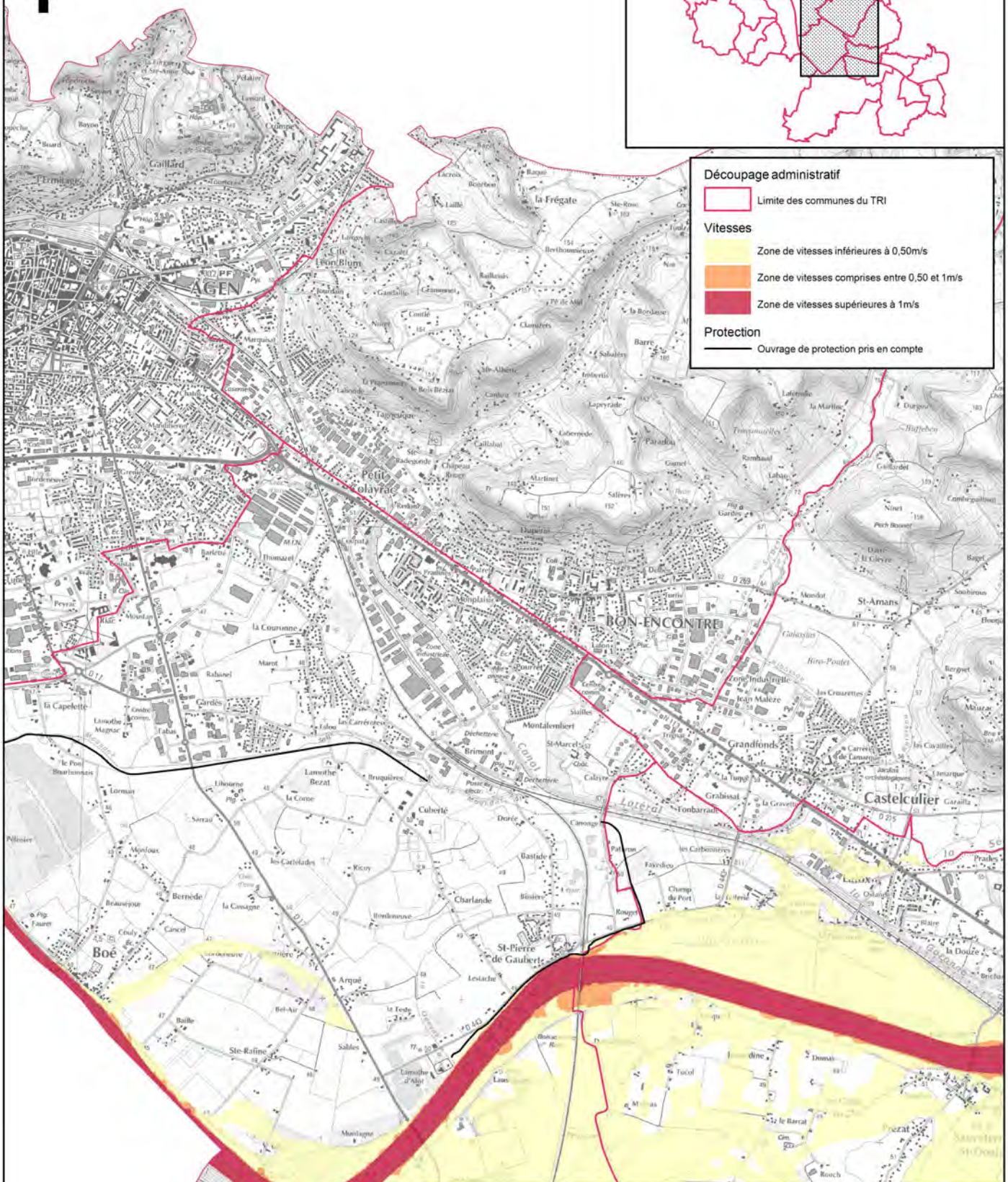

Découpage administratif

Limite des communes du TRI

Vitesses

- Zone de vitesses inférieures à 0,50m/s
- Zone de vitesses comprises entre 0,50 et 1m/s
- Zone de vitesses supérieures à 1m/s

Protection

Ouvrage de protection pris en compte

Echelle: 1/25 000	Affaire N°: 8310276	Figure 3/20	
0 250 500 750 m	28 octobre 2013	Dessinateur : SPS	Ingénieur-Responsable de mission : MDG

Source fond cartographique : © IGN, BDTopo © 2012, SCAN25 © 2012.



TERRITOIRE À RISQUE D'INONDATION (TRI) - SECTEUR D'AGEN
 CARTE DES SURFACES INONDABLES - TYPE : DÉBOREMENT DE COURS D'EAU
 CARTE DES VITESSES - ÉVÈNEMENT FRÉQUENT

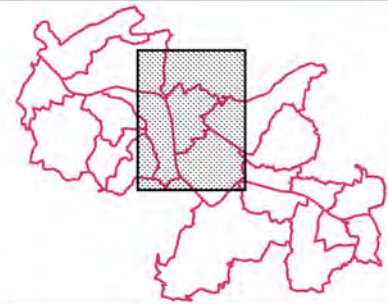

Découpage administratif

Limite des communes du TRI

Vitesses

Zone de vitesses inférieures à 0.50m/s

Zone de vitesses comprises entre 0.50 et 1m/s

Zone de vitesses supérieures à 1m/s

Protection

Ouvrage de protection pris en compte

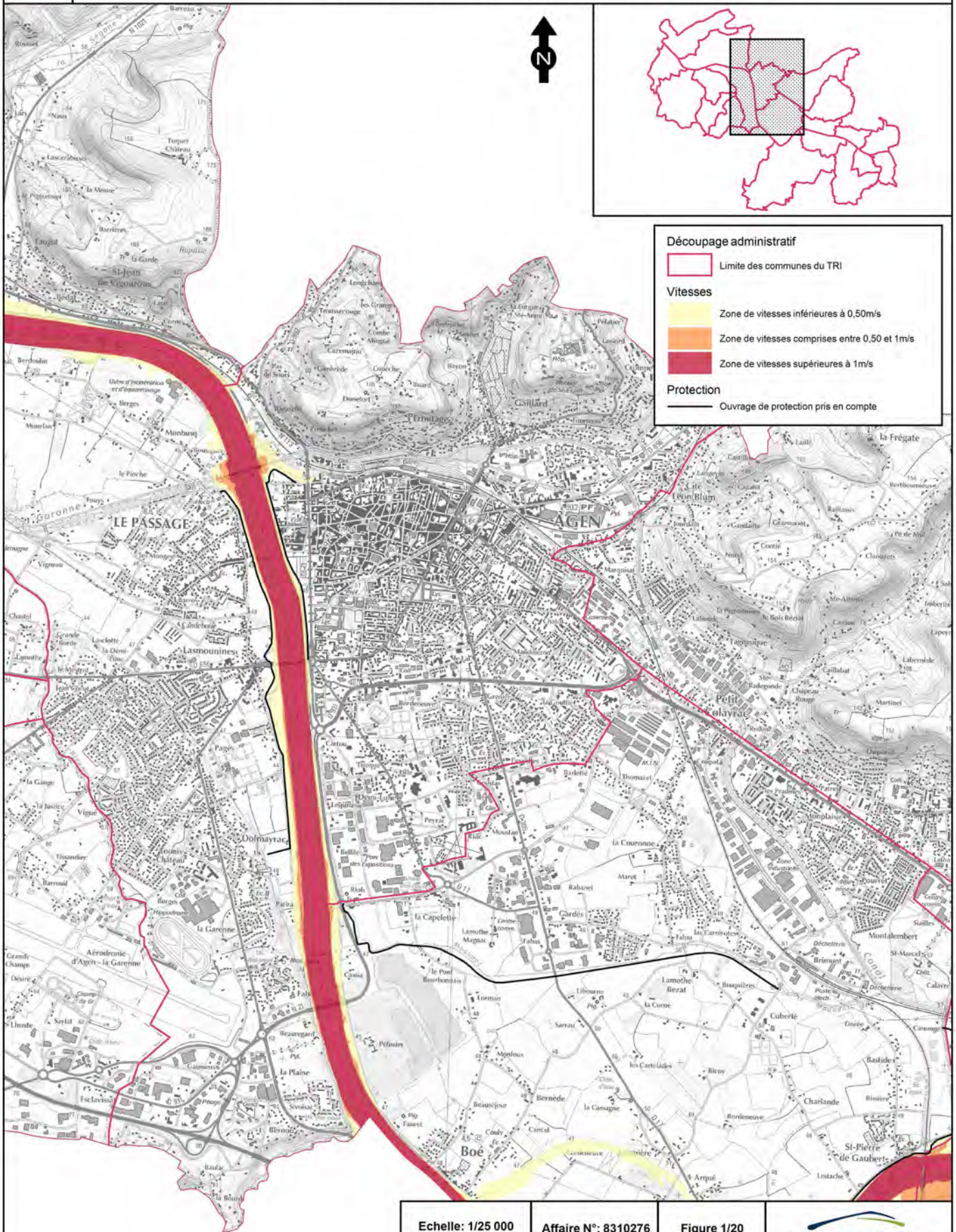

Echelle: 1/25 000

Affaire N°: 8310276

Figure 1/20



0 250 500 750 m

28 octobre 2013

Dessinateur : SPS

Ingénieur-Responsable de mission : MDG



TERRITOIRE À RISQUE D'INONDATION (TRI) - SECTEUR D'AGEN
 CARTE DES SURFACES INONDABLES - TYPE : DÉBOREMENT DE COURS D'EAU
 CARTE DES VITESSES - ÉVÈNEMENT FRÉQUENT



Découpage administratif

Limite des communes du TRI

Vitesses

Zone de vitesses inférieures à 0,50m/s

Zone de vitesses comprises entre 0,50 et 1m/s

Zone de vitesses supérieures à 1m/s

Protection

Ouvrage de protection pris en compte

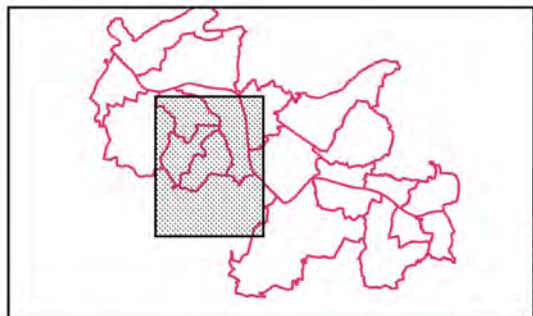

Echelle: 1/25 000	Affaire N°: 8310276	Figure 7/20	
0 250 500 750 m	28 octobre 2013	Dessinateur : SPS	Ingénieur-Responsable de mission : MDG

Source fond cartographique : © IGN, BDTopo © 2012, SCAN25 © 2012.



TERRITOIRE À RISQUE D'INONDATION (TRI) - SECTEUR D'AGEN
 CARTE DES SURFACES INONDABLES - TYPE : DÉBOREMENT DE COURS D'EAU
 CARTE DES VITESSES - ÉVÈNEMENT FRÉQUENT

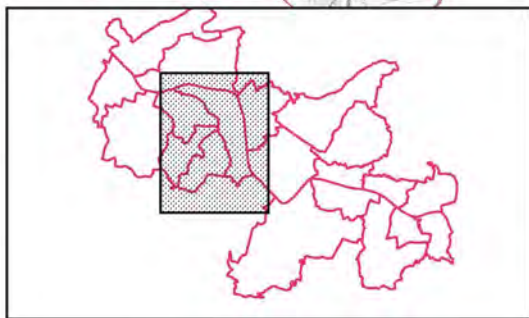
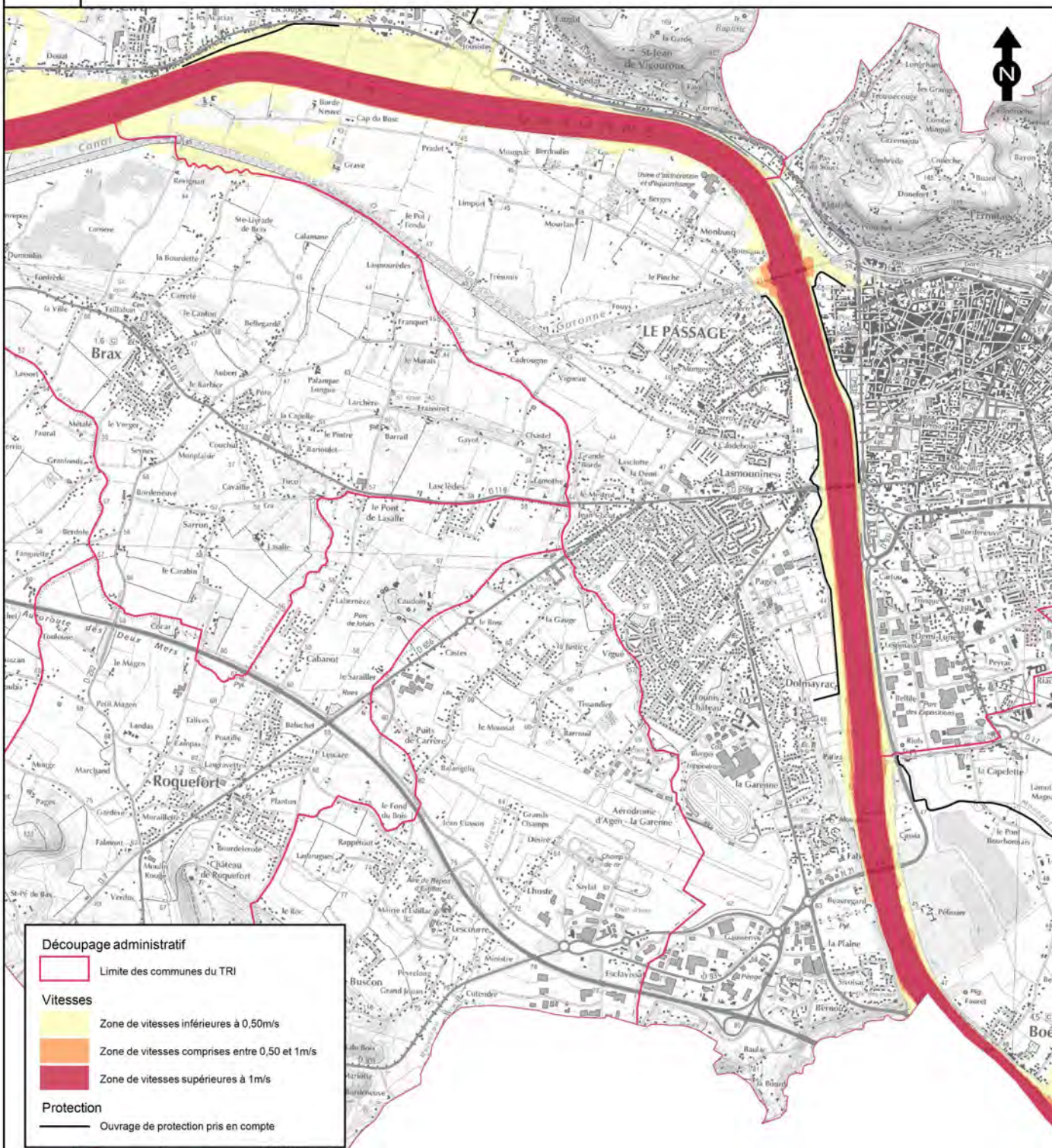

Source fond cartographique : © IGN, BDTopo © 2012, SCAN25 © 2012.

Echelle: 1/25 000	Affaire N°: 8310276	Figure 9/20	
	28 octobre 2013	Dessinateur : SPS	



TERRITOIRE À RISQUE D'INONDATION (TRI) - SECTEUR D'AGEN
 CARTE DES SURFACES INONDABLES - TYPE : DÉBOREMENT DE COURS D'EAU
 CARTE DES VITESSES - ÉVÈNEMENT FRÉQUENT

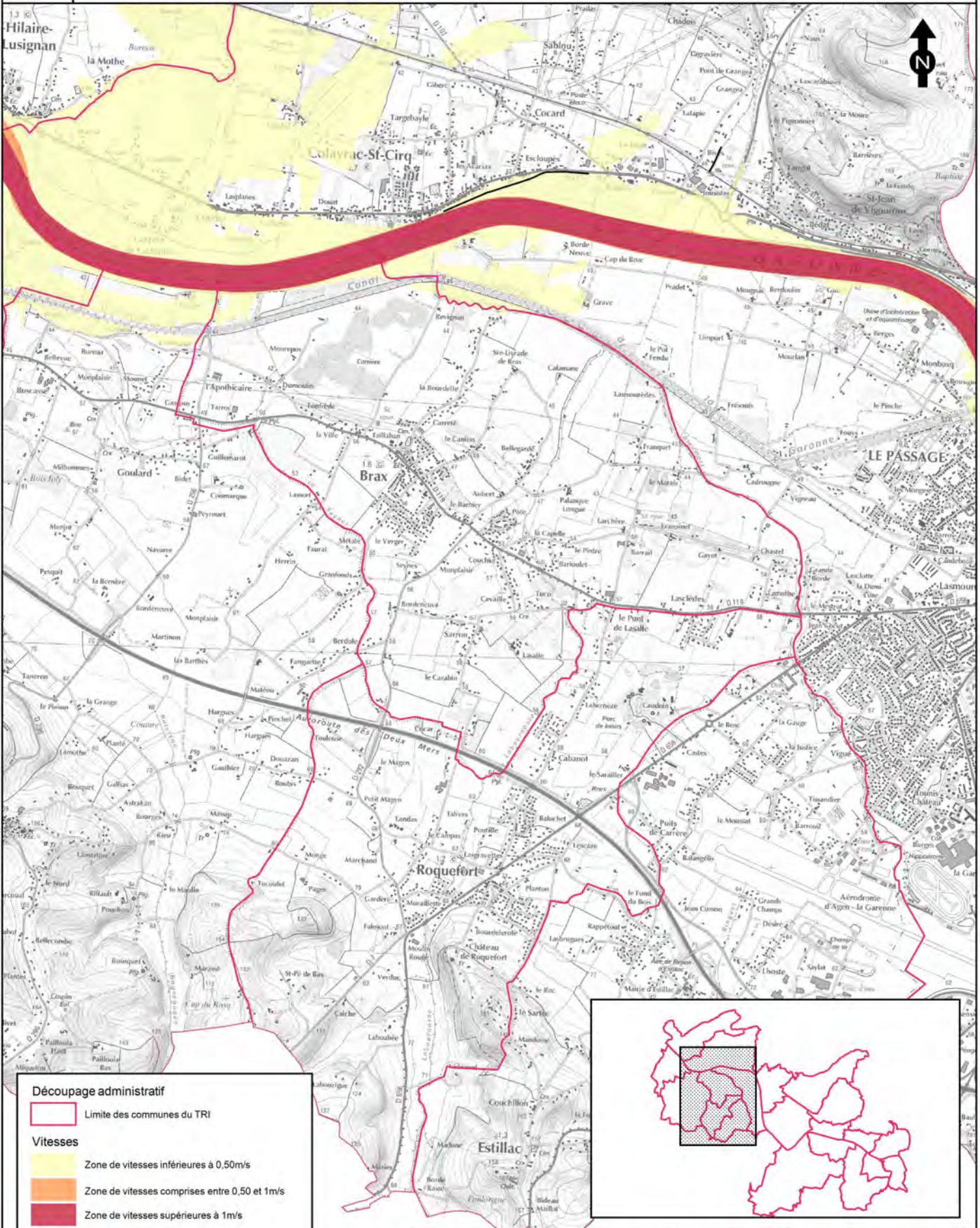

Découpage administratif
 [Red outline] Limite des communes du TRI

Vitesses
 [Yellow box] Zone de vitesses inférieures à 0,50m/s
 [Orange box] Zone de vitesses comprises entre 0,50 et 1m/s
 [Red box] Zone de vitesses supérieures à 1m/s

Protection
 [Black line] Ouvrage de protection pris en compte

Echelle: 1/25 000	Affaire N°: 8310276	Figure 4/20	
0 250 500 750 m	28 octobre 2013	Dessinateur : SPS	Ingénieur-Responsable de mission : MDG

Source fond cartographique : © IGN, BDTopo © 2012, SCAN25 © 2012.



TERRITOIRE À RISQUE D'INONDATION (TRI) - SECTEUR D'AGEN
CARTE DES SURFACES INONDABLES - TYPE : DÉBORDEMENT DE COURS D'EAU
CARTE DES VITESSES - ÉVÈNEMENT FRÉQUENT

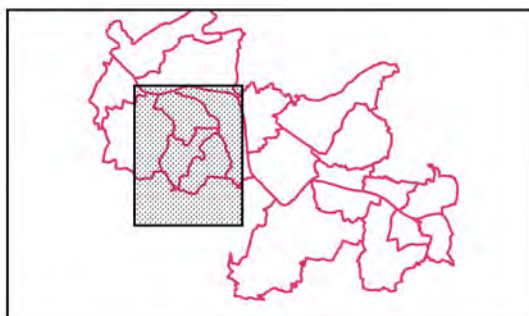
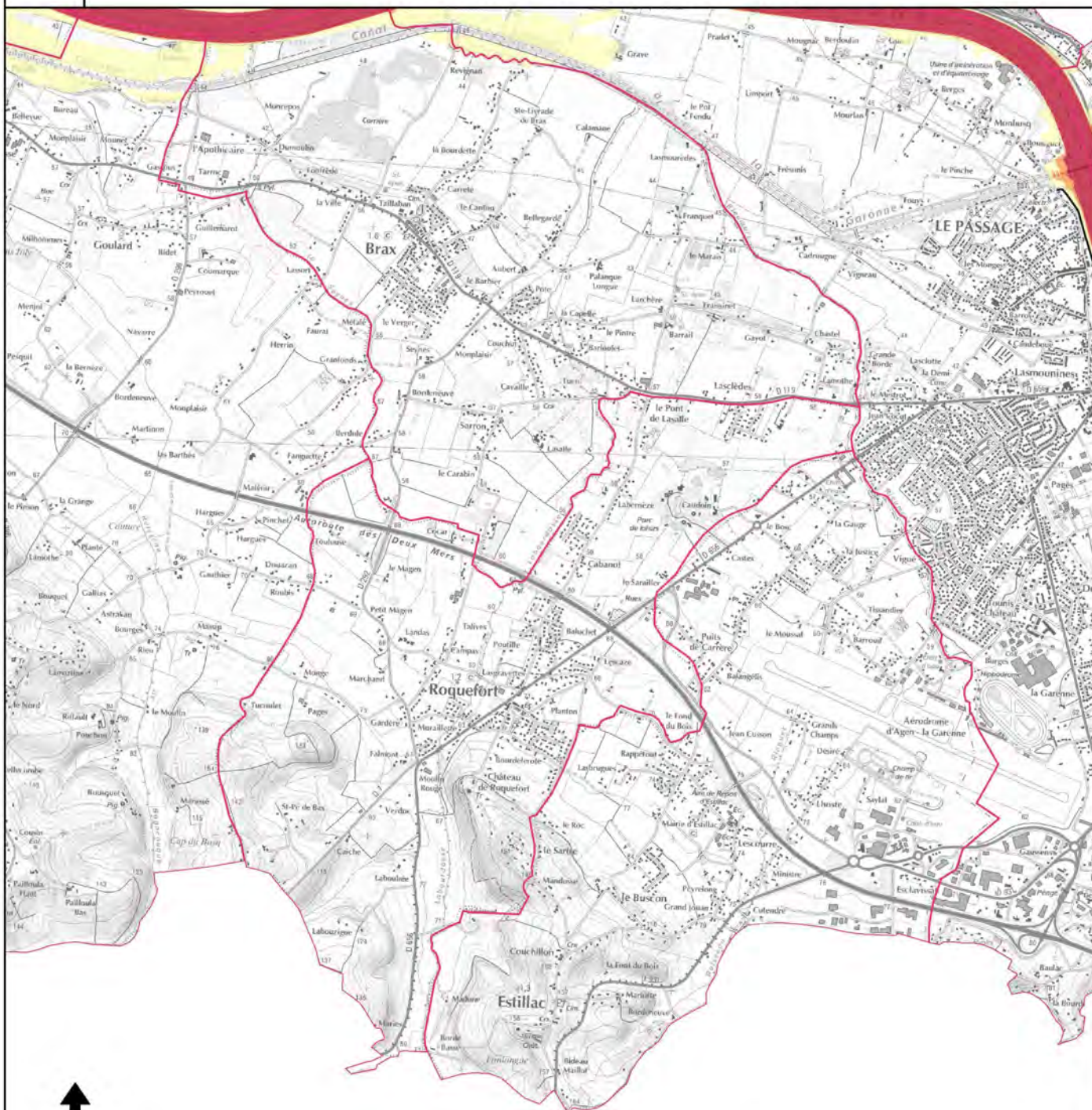

Découpage administratif

Limite des communes du TRI

Vitesses

Zone de vitesses inférieures à 0,50m/s

Zone de vitesses comprises entre 0,50 et 1m/s

Zone de vitesses supérieures à 1m/s

Protection

Ouvrage de protection pris en compte

Echelle: 1/25 000	Affaire N°: 8310276	Figure 10/20	
0 250 500 750 m	28 octobre 2013	Dessinateur : SPS	

Source fond cartographique : © IGN, BDTopo © 2012, SCAN25 © 2012.



TERRITOIRE À RISQUE D'INONDATION (TRI) - SECTEUR D'AGEN
CARTE DES SURFACES INONDABLES - TYPE : DÉBOREMENT DE COURS D'EAU
CARTE DES VITESSES - ÉVÈNEMENT FRÉQUENT

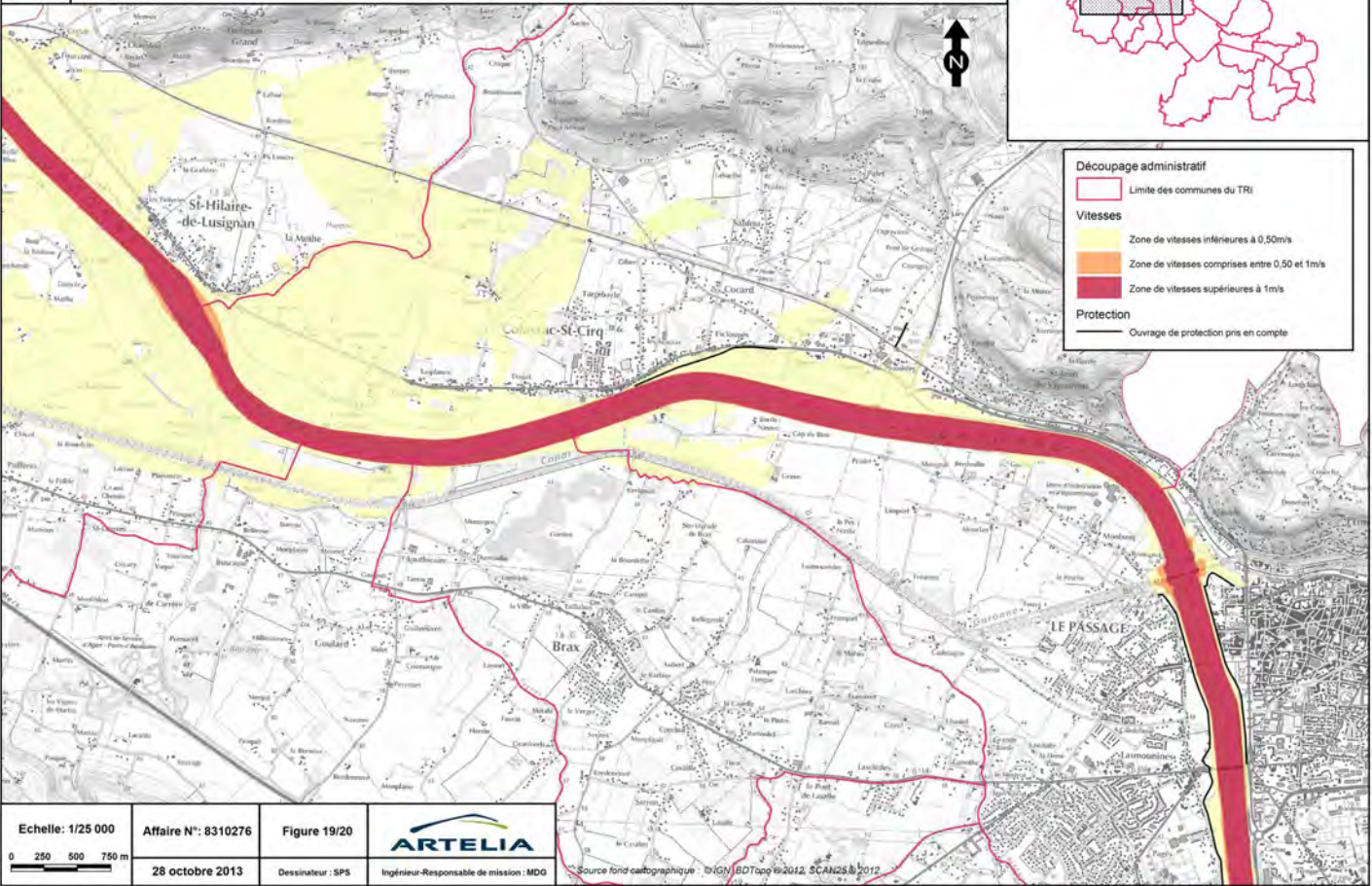
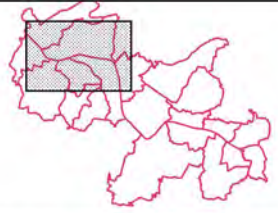

Découpage administratif
— Limite des communes du TRI

Vitesses
— Zone de vitesses inférieures à 0.50m/s
— Zone de vitesses comprises entre 0.50 et 1m/s
— Zone de vitesses supérieures à 1m/s

Protection
— Ouvrage de protection pris en compte

Echelle: 1/25 000	Affaire N°: 8310276	Figure 19/20	
0 250 500 750 m	28 octobre 2013	Dessinateur : SPS	Ingénieur-Responsable de mission : MDG

Source fond cartographique : ©IGN | BDTopo® 2012, SCAN2S® 2012

TERRITOIRE À RISQUE D'INONDATION (TRI) - SECTEUR D'AGEN
CARTE DES SURFACES INONDABLES - TYPE : DÉBOREMENT DE COURS D'EAU
CARTE DES VITESSES - ÉVÈNEMENT FRÉQUENT

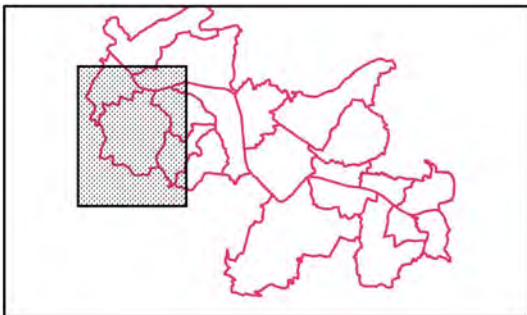
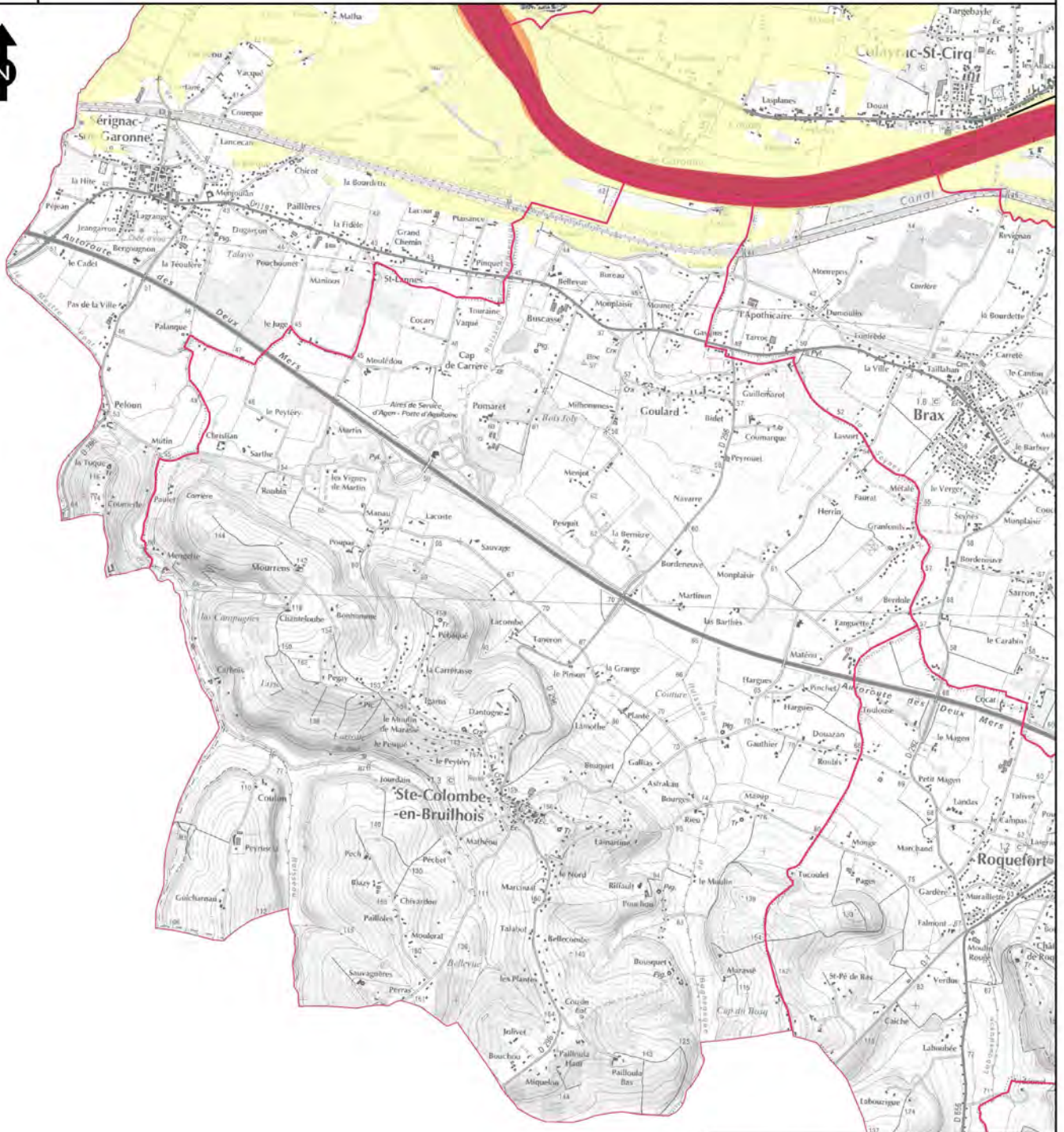

Découpage administratif

Limite des communes du TRI

Vitesses

Zone de vitesses inférieures à 0,50m/s

Zone de vitesses comprises entre 0,50 et 1m/s

Zone de vitesses supérieures à 1m/s

Protection

Ouvrage de protection pris en compte

Echelle: 1/25 000	Affaire N°: 8310276	Figure 11/20	
	28 octobre 2013	Dessinateur : SPS	

Source fond cartographique : © IGN, BDTopo © 2012, SCAN25 © 2012.



TERRITOIRE À RISQUE D'INONDATION (TRI) - SECTEUR D'AGEN
 CARTE DES SURFACES INONDABLES - TYPE : DÉBOREMENT DE COURS D'EAU
 CARTE DES VITESSES - ÉVÈNEMENT FRÉQUENT

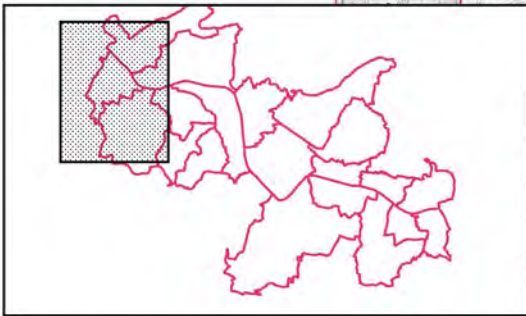
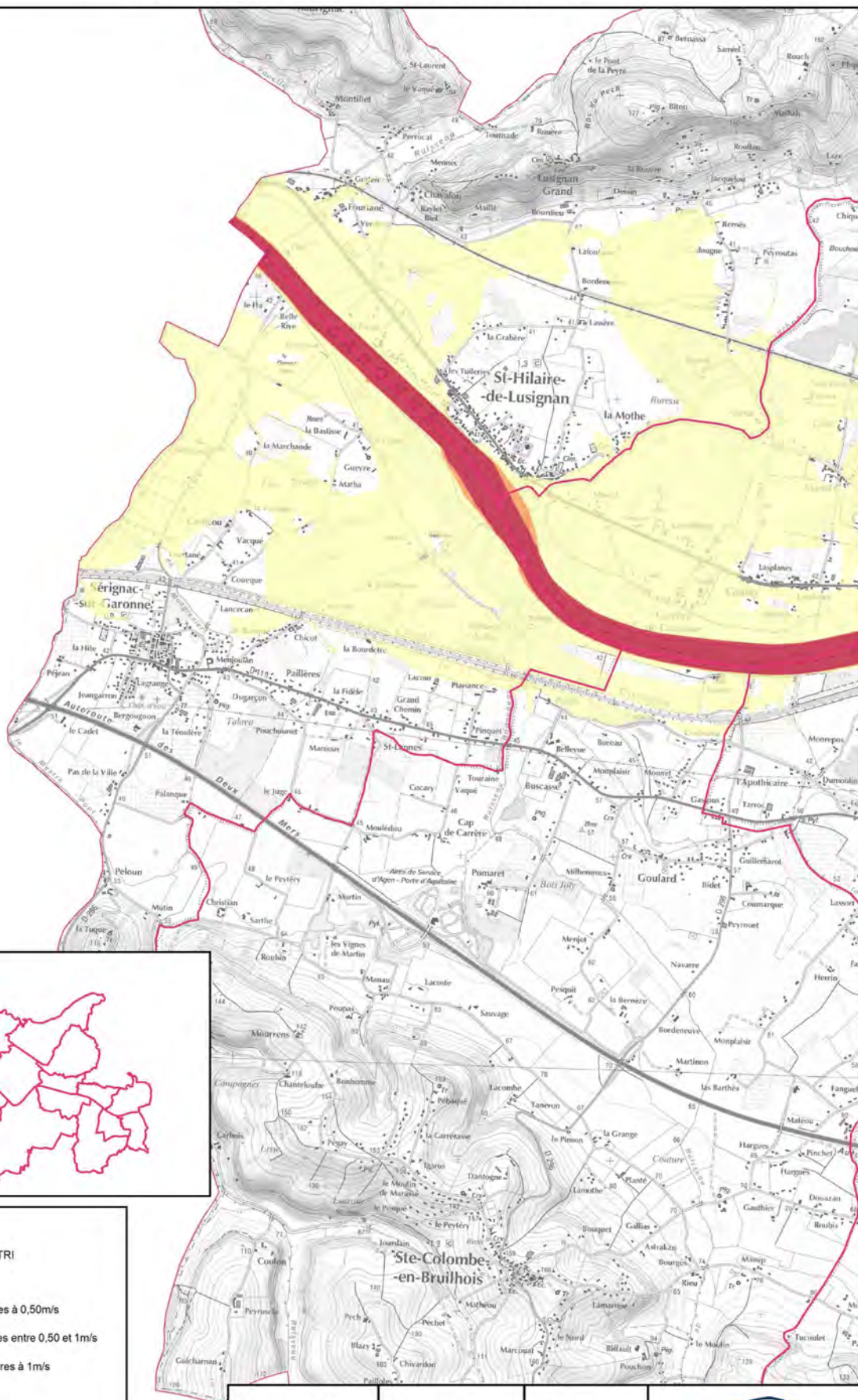

Découpage administratif

Limite des communes du TRI

Vitesses

Zone de vitesses inférieures à 0,50m/s

Zone de vitesses comprises entre 0,50 et 1m/s

Zone de vitesses supérieures à 1m/s

Protection

Ouvrage de protection pris en compte

Echelle: 1/25 000	Affaire N°: 8310276	Figure 18/20	
0 250 500 750 m	28 octobre 2013	Dessinateur : SPS	Ingénieur-Responsable de mission : MDG

Source fond cartographique : © IGN, BDTopo © 2012, SCAN25 © 2012.



TERRITOIRE À RISQUE D'INONDATION (TRI) - SECTEUR D'AGEN
 CARTE DES SURFACES INONDABLES - TYPE : DÉBOREMENT DE COURS D'EAU
 CARTE DES VITESSES - ÉVÈNEMENT FRÉQUENT

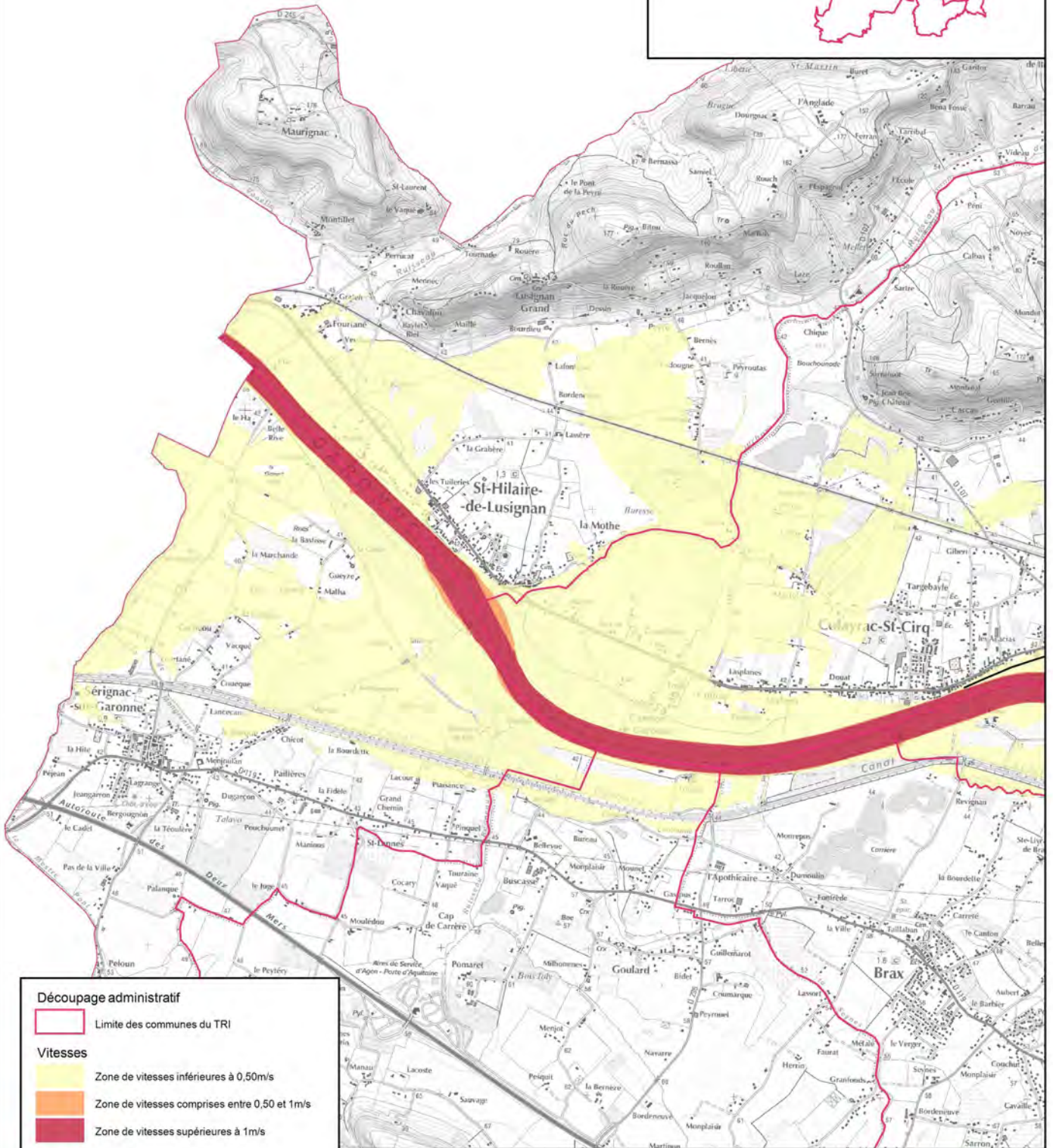
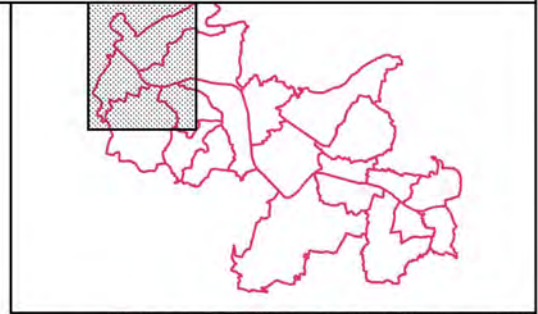

Découpage administratif
 [Red line symbol] Limite des communes du TRI

Vitesses
 [Yellow box symbol] Zone de vitesses inférieures à 0,50m/s
 [Orange box symbol] Zone de vitesses comprises entre 0,50 et 1m/s
 [Red box symbol] Zone de vitesses supérieures à 1m/s

Protection
 [Black line symbol] Ouvrage de protection pris en compte

Echelle: 1/25 000	Affaire N°: 8310276	Figure 12/20	
0 250 500 750 m	28 octobre 2013	Dessinateur : SPS	Ingénieur-Responsable de mission : MDG

Source fond cartographique : © IGN, BDTopo © 2012, SCAN25 © 2012

TERRITOIRE À RISQUE D'INONDATION (TRI) - SECTEUR D'AGEN

CARTE DES SURFACES INONDABLES - TYPE : DÉBOREMENT DE COURS D'EAU

CARTE DES HAUTEURS D'EAU - ÉVÈNEMENT MOYEN

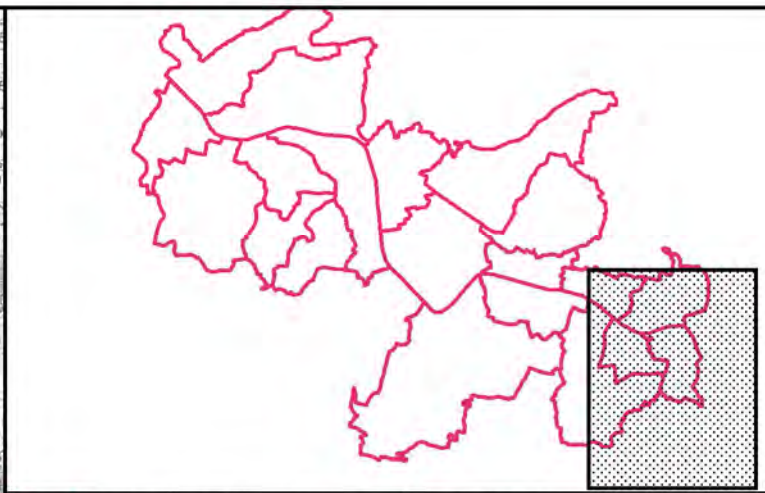
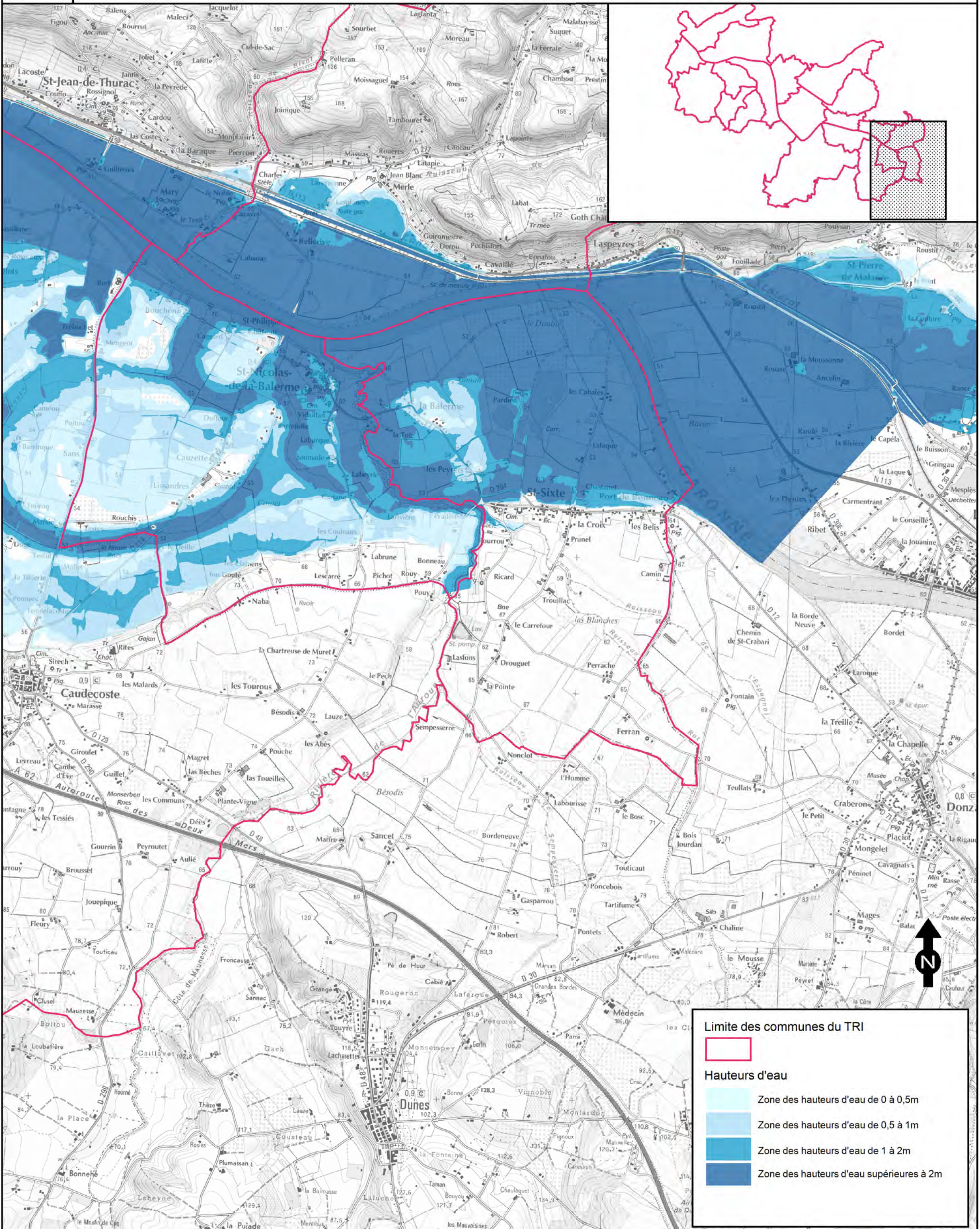

Limite des communes du TRI

Limite des communes du TRI

Hauteurs d'eau

- Zone des hauteurs d'eau de 0 à 0,5m
- Zone des hauteurs d'eau de 0,5 à 1m
- Zone des hauteurs d'eau de 1 à 2m
- Zone des hauteurs d'eau supérieures à 2m

<p>Echelle: 1/25 000</p> <p>0 250 500 750 m</p>	<p>Affaire N°: 8310276</p> <p>28 avril 2016</p>	<p>Figure 16/20</p> <p>Dessinateur : SPS</p>	<p>Ingénieur-Responsable de mission : MDG</p>
---	---	--	---

Source fond cartographique : © IGN, BDTopo © 2012, SCAN25 © 2012.

TERRITOIRE À RISQUE D'INONDATION (TRI) - SECTEUR D'AGEN

CARTE DES SURFACES INONDABLES - TYPE : DÉBOREMENT DE COURS D'EAU

CARTE DES HAUTEURS D'EAU - ÉVÈNEMENT MOYEN

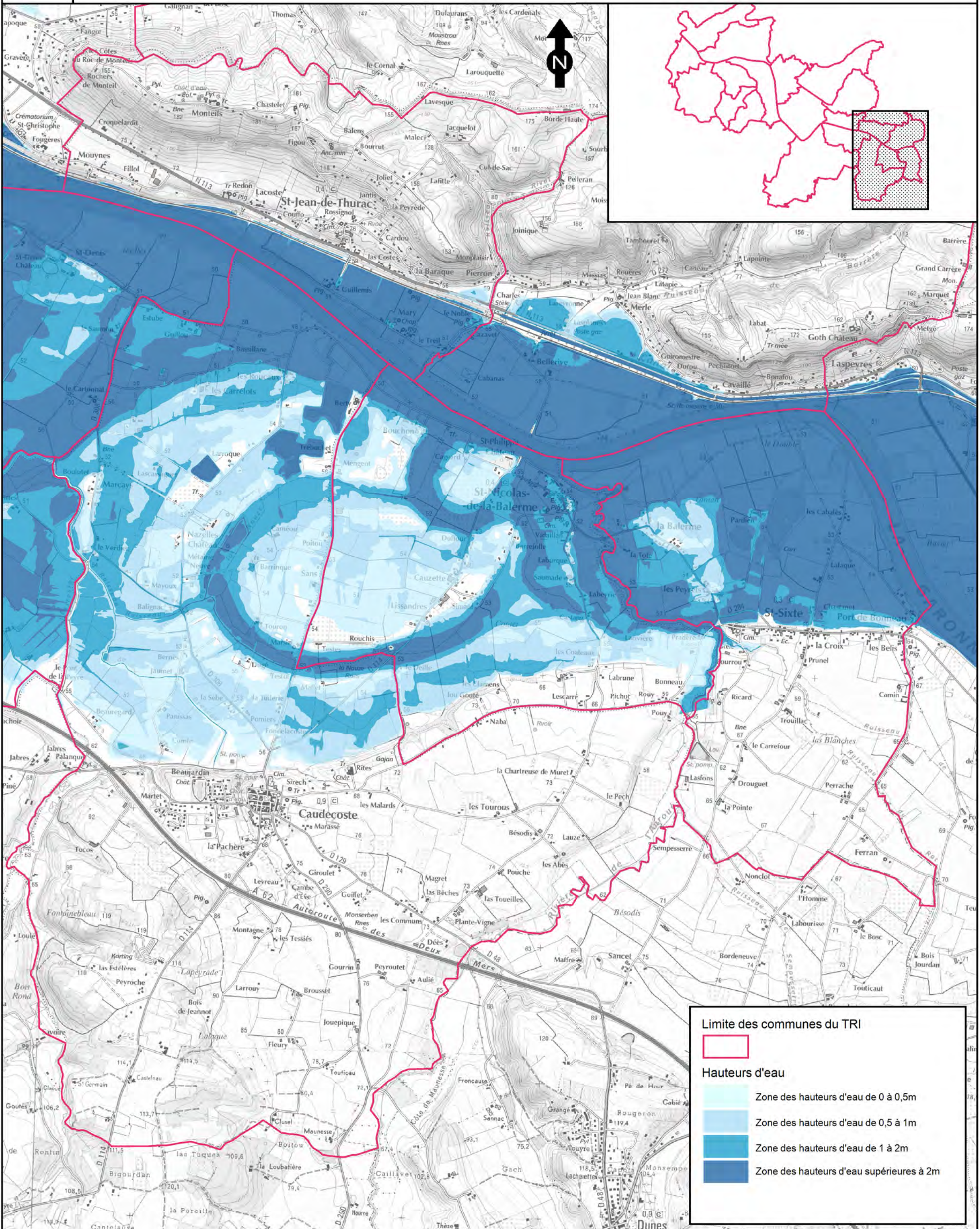

Limite des communes du TRI

Hauteurs d'eau

- Zone des hauteurs d'eau de 0 à 0,5m
- Zone des hauteurs d'eau de 0,5 à 1m
- Zone des hauteurs d'eau de 1 à 2m
- Zone des hauteurs d'eau supérieures à 2m

Source fond cartographique : © IGN, BDTopo © 2012, SCAN25 © 2012

TERRITOIRE À RISQUE D'INONDATION (TRI) - SECTEUR D'AGEN

CARTE DES SURFACES INONDABLES - TYPE : DÉBOREMENT DE COURS D'EAU

CARTE DES HAUTEURS D'EAU - ÉVÈNEMENT MOYEN

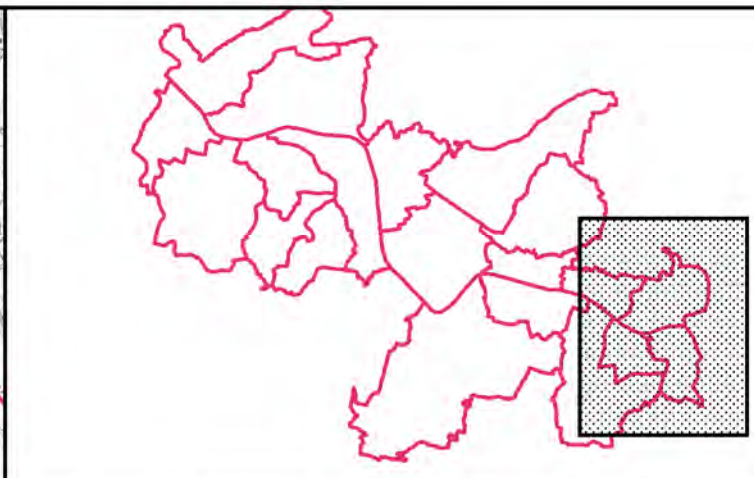
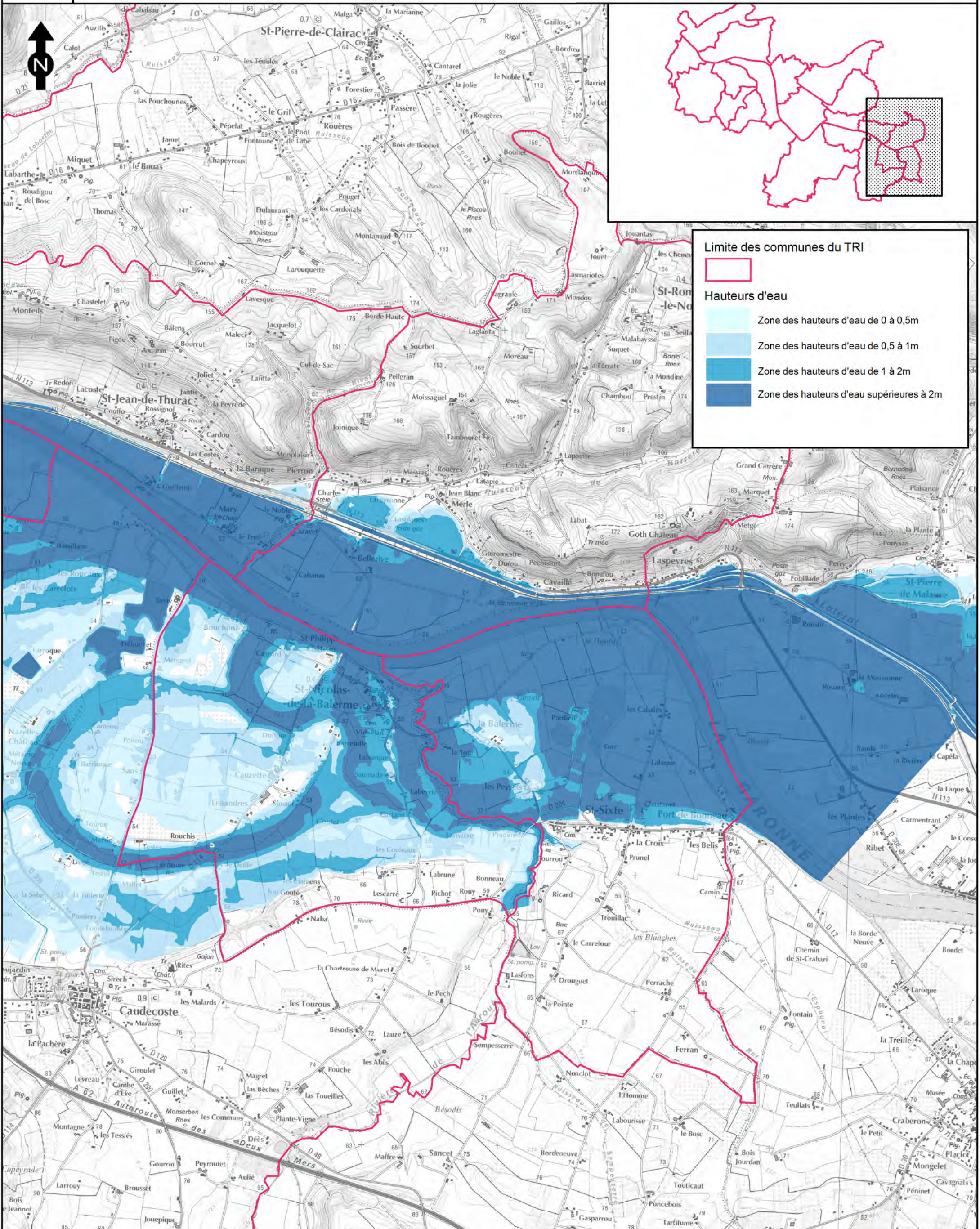

Limite des communes du TRI

Hauteurs d'eau

- Zone des hauteurs d'eau de 0 à 0,5m
- Zone des hauteurs d'eau de 0,5 à 1m
- Zone des hauteurs d'eau de 1 à 2m
- Zone des hauteurs d'eau supérieures à 2m

Source fond cartographique : © IGN, BDTopo® 2012; SCAN25® 2012.

TERRITOIRE À RISQUE D'INONDATION (TRI) - SECTEUR D'AGEN

CARTE DES SURFACES INONDABLES - TYPE : DÉBOREMENT DE COURS D'EAU

CARTE DES HAUTEURS D'EAU - ÉVÈNEMENT MOYEN

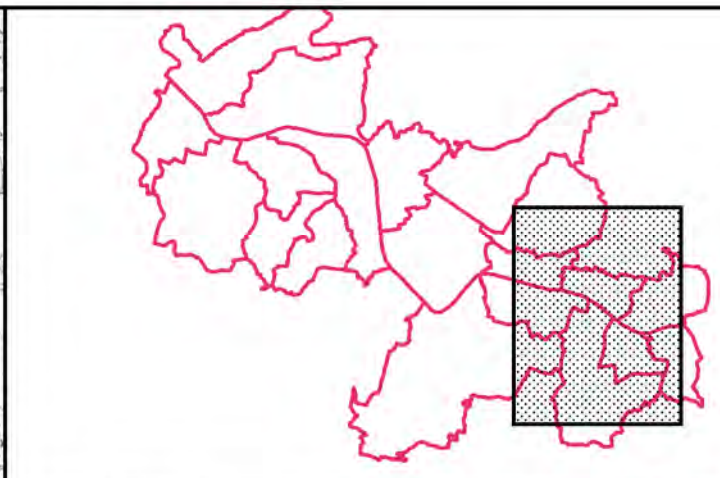
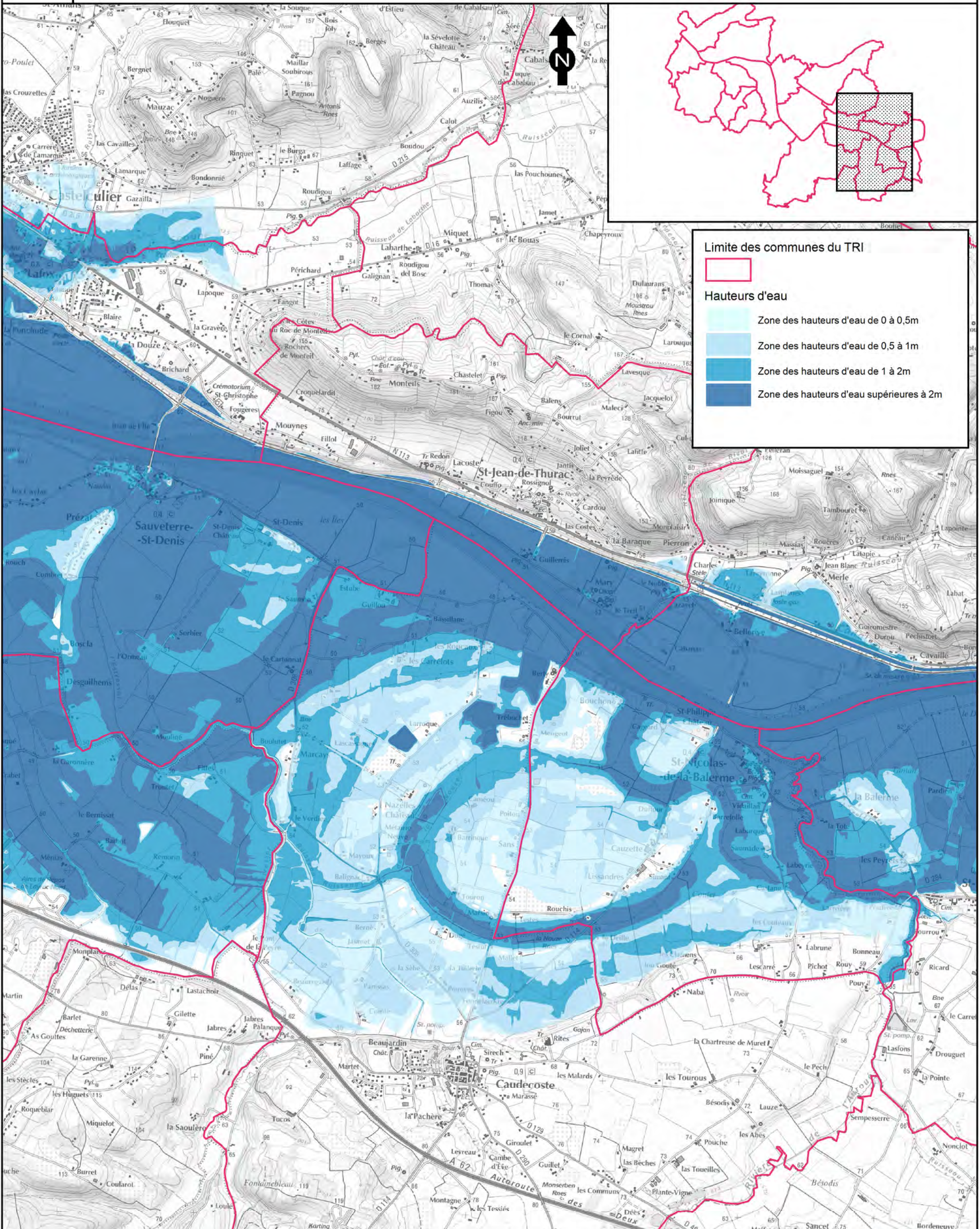

Limite des communes du TRI

Limite des communes du TRI

Hauteurs d'eau

- Zone des hauteurs d'eau de 0 à 0,5m
- Zone des hauteurs d'eau de 0,5 à 1m
- Zone des hauteurs d'eau de 1 à 2m
- Zone des hauteurs d'eau supérieures à 2m

Echelle: 1/25 000

Affaire N°: 8310276

Figure 13/20



28 avril 2016

Dessinateur : SPS

Ingénieur-Responsable de mission : MDG

TERRITOIRE À RISQUE D'INONDATION (TRI) - SECTEUR D'AGEN

CARTE DES SURFACES INONDABLES - TYPE : DÉBOREMENT DE COURS D'EAU

CARTE DES HAUTEURS D'EAU - ÉVÈNEMENT MOYEN

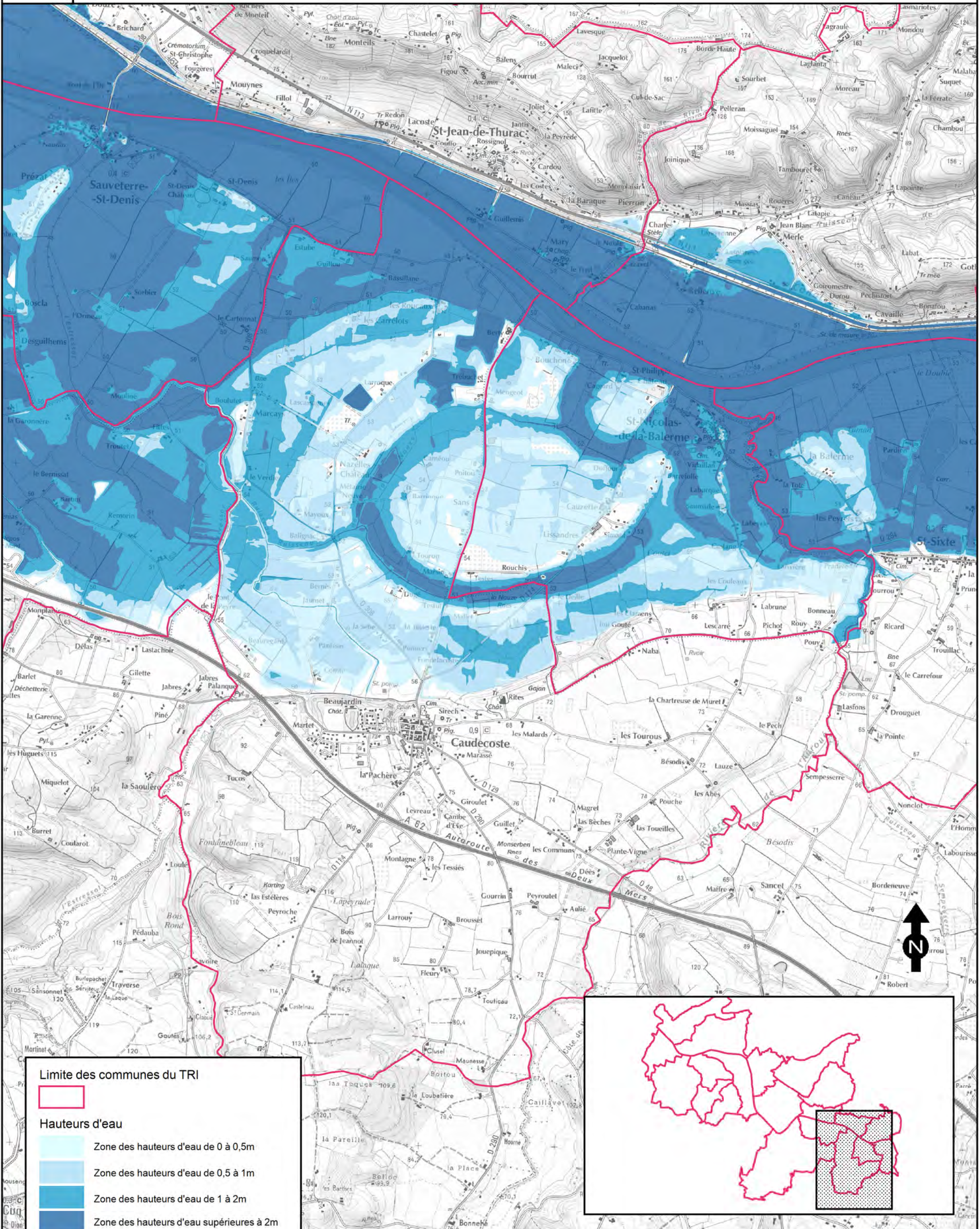

Limite des communes du TRI

Limite des communes du TRI

Hauteurs d'eau

- Zone des hauteurs d'eau de 0 à 0,5m
- Zone des hauteurs d'eau de 0,5 à 1m
- Zone des hauteurs d'eau de 1 à 2m
- Zone des hauteurs d'eau supérieures à 2m

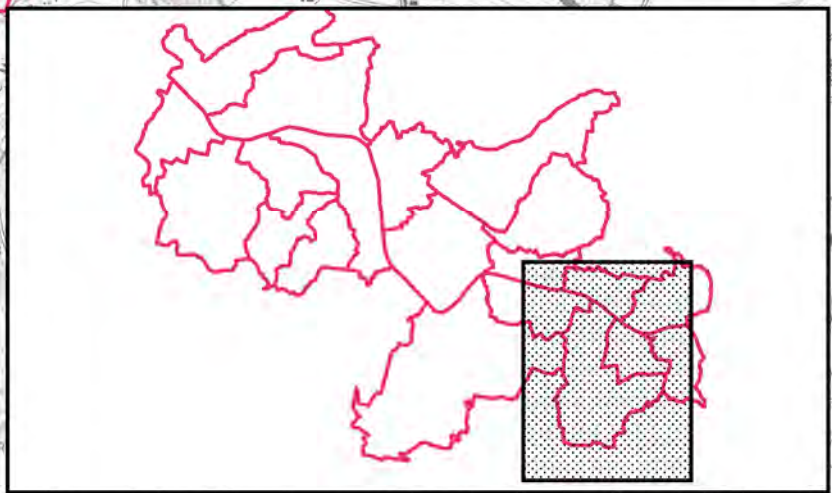

Echelle: 1/25 000

0 250 500 750 m

Affaire N°: 8310276

28 avril 2016

Figure 6/20

Dessinateur : SPS

ARTELIA

Ingénier-Responsable de mission : MDG

Source fond cartographique : © IGN, BDTopo © 2012, SCAN25 © 2012.



TERRITOIRE À RISQUE D'INONDATION (TRI) - SECTEUR D'AGEN
CARTE DES SURFACES INONDABLES - TYPE : DÉBOREMENT DE COURS D'EAU
CARTE DES HAUTEURS D'EAU - ÉVÈNEMENT MOYEN

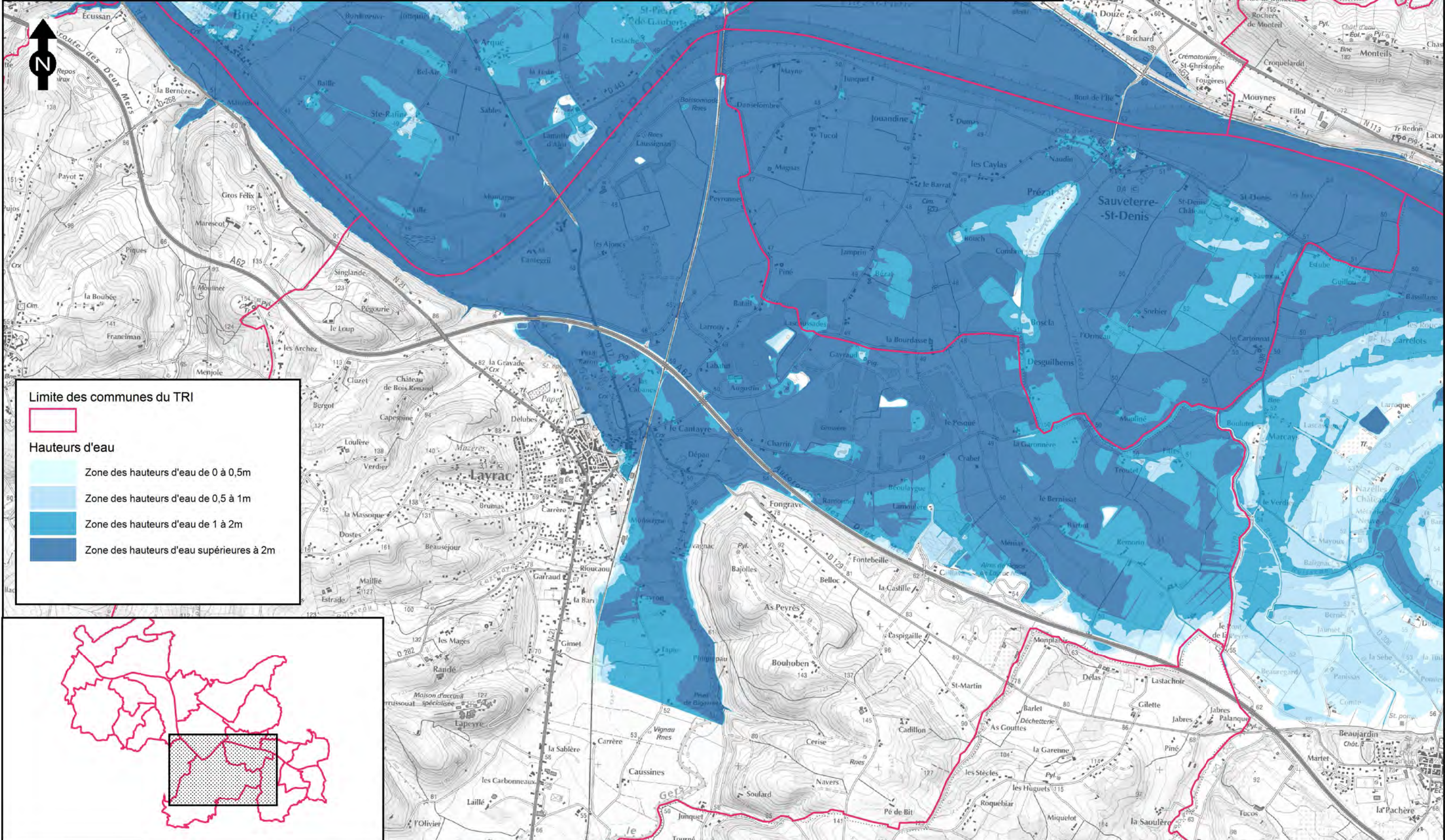

Limite des communes du TRI

Limite des communes du TRI

Hauteurs d'eau

- Zone des hauteurs d'eau de 0 à 0,5m
- Zone des hauteurs d'eau de 0,5 à 1m
- Zone des hauteurs d'eau de 1 à 2m
- Zone des hauteurs d'eau supérieures à 2m

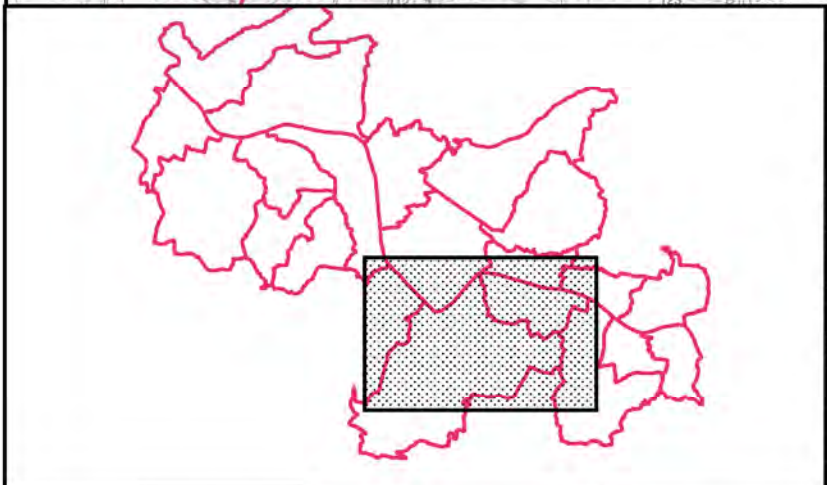

Echelle: 1/25 000

Affaire N°: 8310276

Figure 20/20

28 avril 2016

Dessinateur : SPS

Ingénieur-Responsable de mission : MDG

Source fond cartographique : © IGN, BD Topo © 2012, SCAN25 © 2012.

TERRITOIRE À RISQUE D'INONDATION (TRI) - SECTEUR D'AGEN

CARTE DES SURFACES INONDABLES - TYPE : DÉBOREMENT DE COURS D'EAU

CARTE DES HAUTEURS D'EAU - ÉVÈNEMENT MOYEN

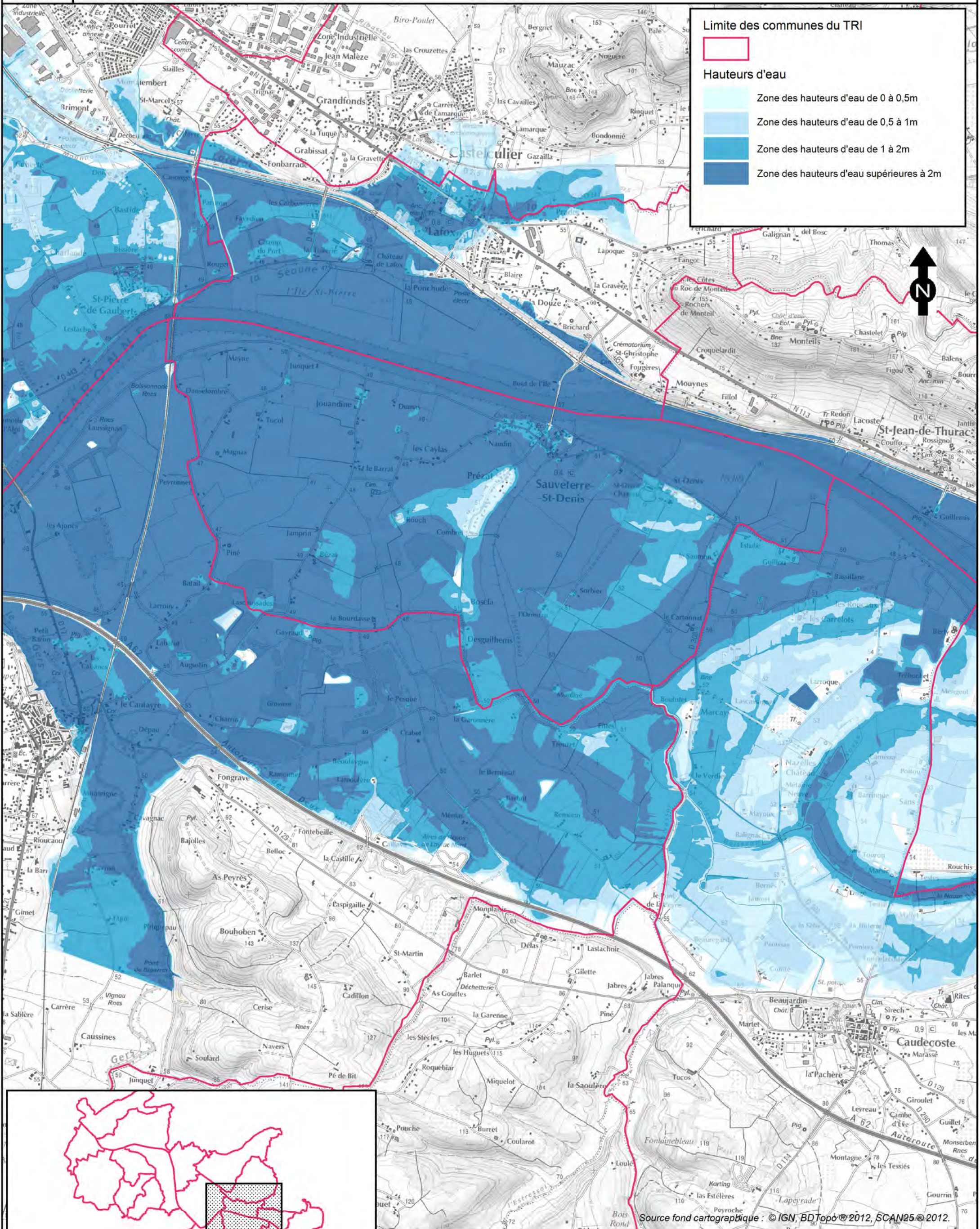

Limite des communes du TRI

Hauteurs d'eau

- Zone des hauteurs d'eau de 0 à 0,5m
- Zone des hauteurs d'eau de 0,5 à 1m
- Zone des hauteurs d'eau de 1 à 2m
- Zone des hauteurs d'eau supérieures à 2m

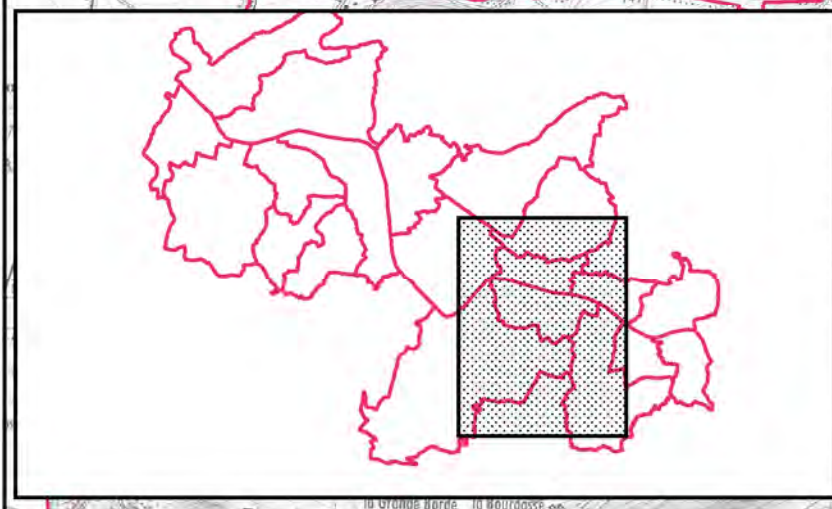

Source fond cartographique : © IGN, BDTopo © 2012, SCAN25 © 2012.

<p>Echelle: 1/25 000</p>	<p>Affaire N°: 8310276</p>	<p>Figure 17/20</p>	
<p>28 avril 2016</p>	<p>Dessinateur : SPS</p>	<p>Ingenieur-Responsable de mission : MDG</p>	

TERRITOIRE À RISQUE D'INONDATION (TRI) - SECTEUR D'AGEN

CARTE DES SURFACES INONDABLES - TYPE : DÉBOREMENT DE COURS D'EAU

CARTE DES HAUTEURS D'EAU - ÉVÈNEMENT MOYEN

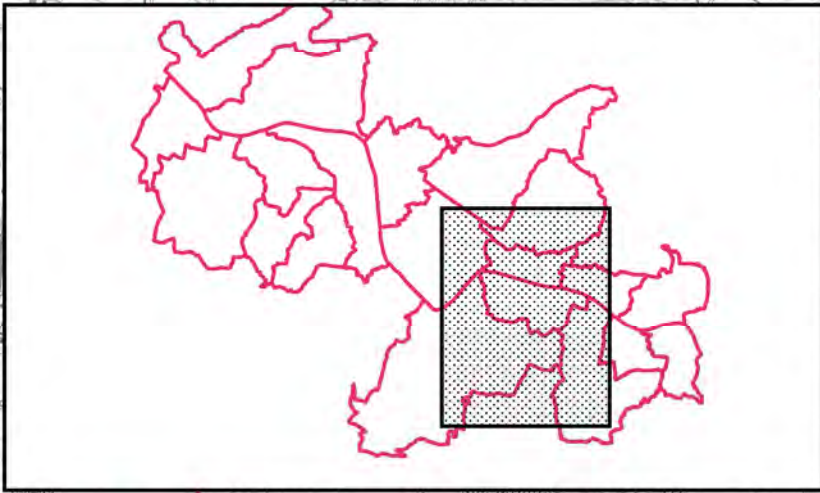
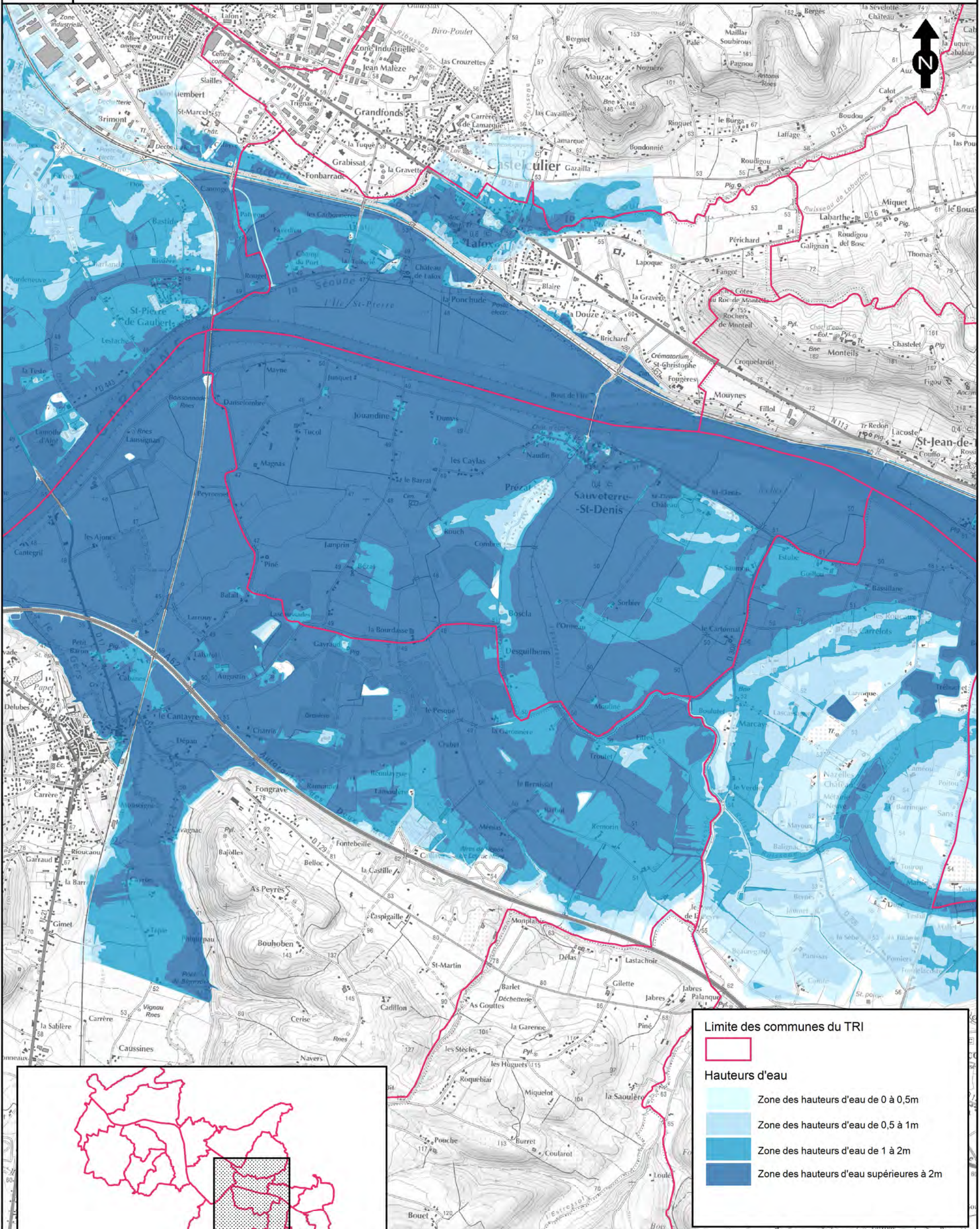

Limite des communes du TRI

Limite des communes du TRI

Hauteurs d'eau

- Zone des hauteurs d'eau de 0 à 0,5m
- Zone des hauteurs d'eau de 0,5 à 1m
- Zone des hauteurs d'eau de 1 à 2m
- Zone des hauteurs d'eau supérieures à 2m

<p>Echelle: 1/25 000</p>	Affaire N°: 8310276	Figure 8/20	
	28 avril 2016	Dessinateur : SPS	

Source fond cartographique : © IGN, BDTopo © 2012, SCAN25 © 2012.

TERRITOIRE À RISQUE D'INONDATION (TRI) - SECTEUR D'AGEN

CARTE DES SURFACES INONDABLES - TYPE : DÉBOREMENT DE COURS D'EAU

CARTE DES HAUTEURS D'EAU - ÉVÈNEMENT MOYEN

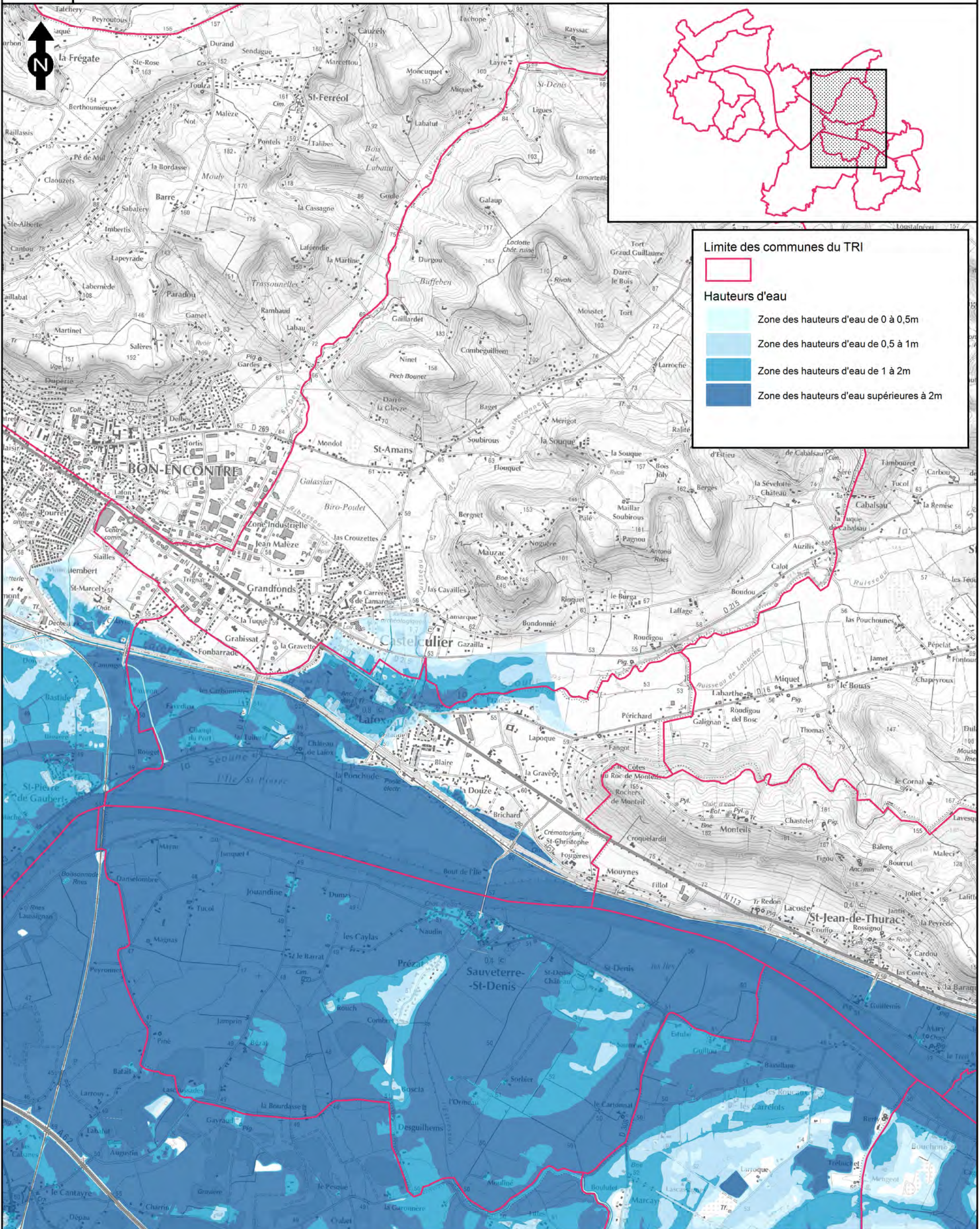

Limite des communes du TRI

Limite des communes du TRI

Hauteurs d'eau

- Zone des hauteurs d'eau de 0 à 0,5m
- Zone des hauteurs d'eau de 0,5 à 1m
- Zone des hauteurs d'eau de 1 à 2m
- Zone des hauteurs d'eau supérieures à 2m

Source fond cartographique : © IGN, BDTopo © 2012, SCAN25 © 2012.

TERRITOIRE À RISQUE D'INONDATION (TRI) - SECTEUR D'AGEN

CARTE DES SURFACES INONDABLES - TYPE : DÉBOREMENT DE COURS D'EAU

CARTE DES HAUTEURS D'EAU - ÉVÈNEMENT MOYEN

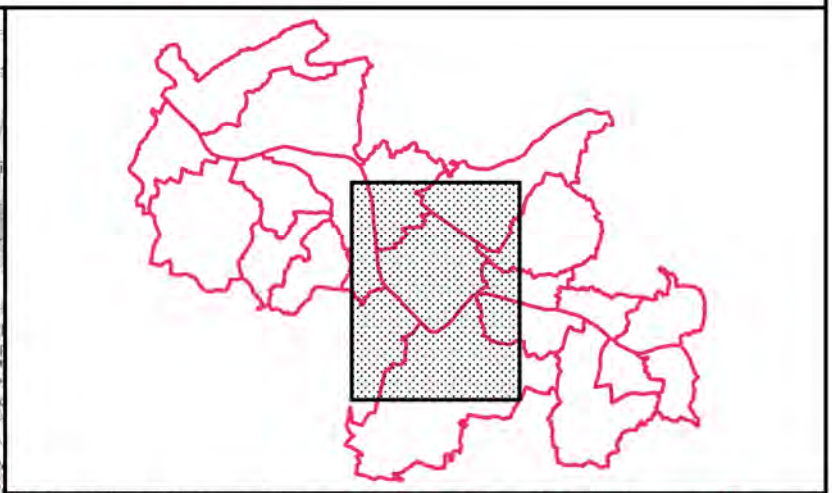
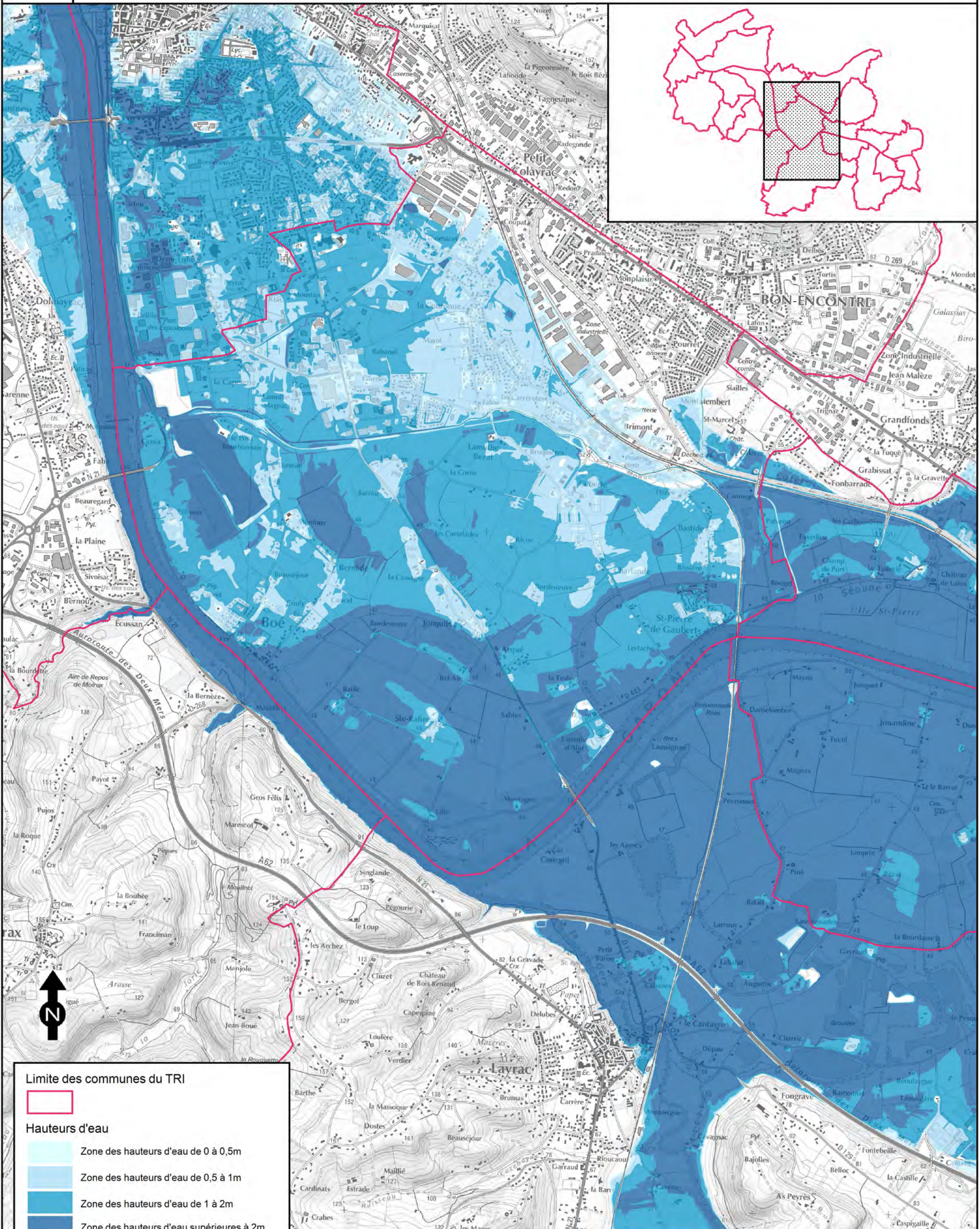

Limite des communes du TRI

Hauteurs d'eau

- Zone des hauteurs d'eau de 0 à 0,5m
- Zone des hauteurs d'eau de 0,5 à 1m
- Zone des hauteurs d'eau de 1 à 2m
- Zone des hauteurs d'eau supérieures à 2m

Echelle: 1/25 000	Affaire N°: 8310276	Figure 2/20	
0 250 500 750 m 	28 avril 2016	Dessinateur : SPS	Ingénieur-Responsable de mission : MDG

TERRITOIRE À RISQUE D'INONDATION (TRI) - SECTEUR D'AGEN

CARTE DES SURFACES INONDABLES - TYPE : DÉBOREMENT DE COURS D'EAU

CARTE DES HAUTEURS D'EAU - ÉVÈNEMENT MOYEN

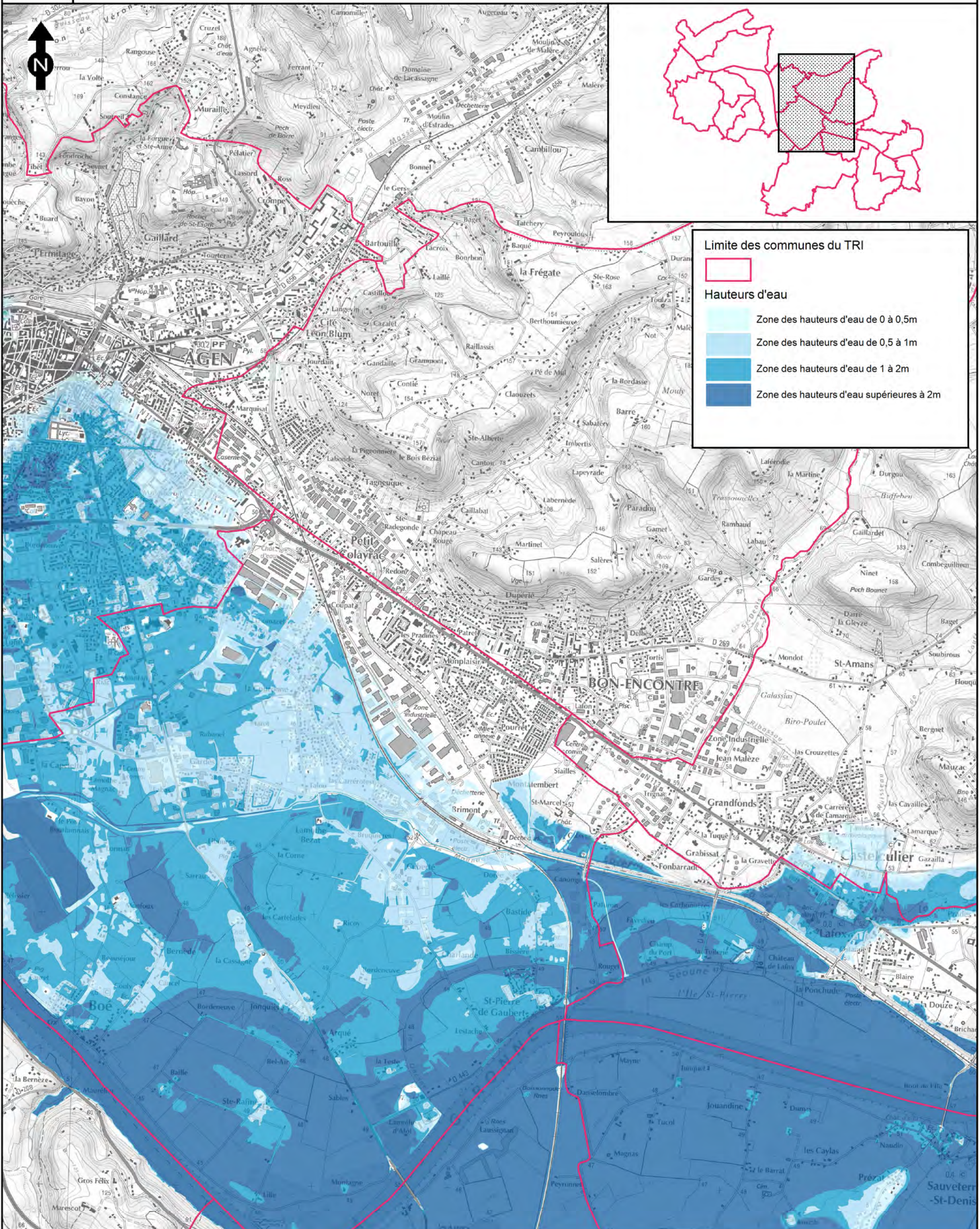

Limite des communes du TRI

Limite des communes du TRI

Hauteurs d'eau

- Zone des hauteurs d'eau de 0 à 0,5m
- Zone des hauteurs d'eau de 0,5 à 1m
- Zone des hauteurs d'eau de 1 à 2m
- Zone des hauteurs d'eau supérieures à 2m

Source fond cartographique : © IGN, BDTopo © 2012, SCAN25 © 2012.

TERRITOIRE À RISQUE D'INONDATION (TRI) - SECTEUR D'AGEN

CARTE DES SURFACES INONDABLES - TYPE : DÉBOREMENT DE COURS D'EAU

CARTE DES HAUTEURS D'EAU - ÉVÈNEMENT MOYEN

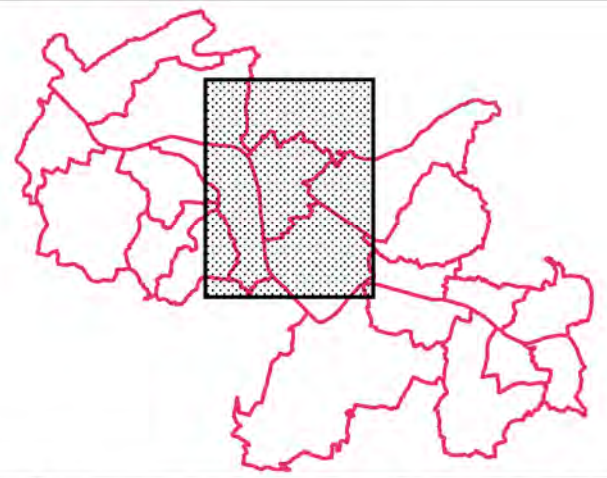
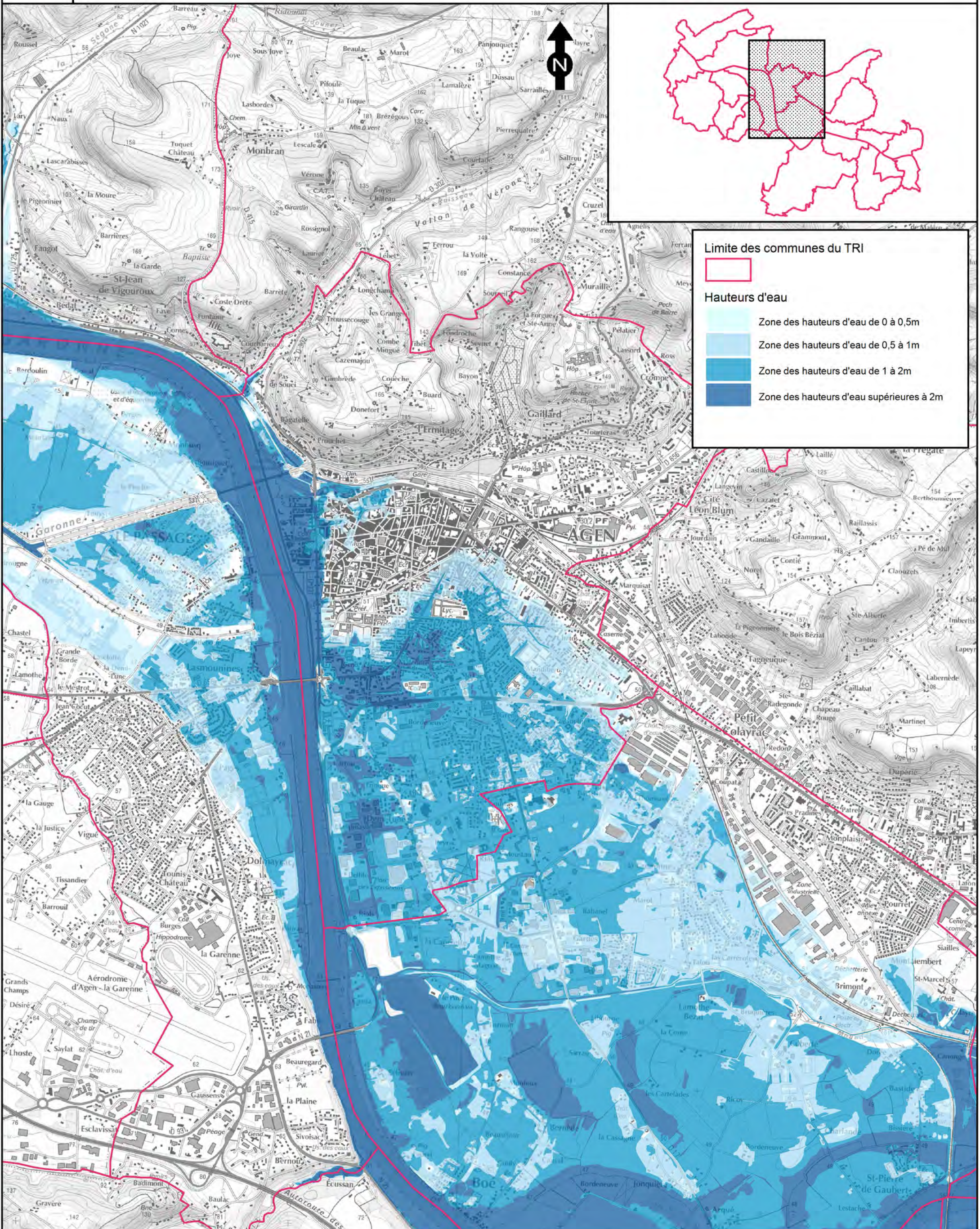

Limite des communes du TRI

Limite des communes du TRI

Hauteurs d'eau

- Zone des hauteurs d'eau de 0 à 0,5m
- Zone des hauteurs d'eau de 0,5 à 1m
- Zone des hauteurs d'eau de 1 à 2m
- Zone des hauteurs d'eau supérieures à 2m

Echelle: 1/25 000

Affaire N°: 8310276

Figure 1/20



28 avril 2016

Dessinateur : SPS

Ingénieur-Responsable de mission : MDG

TERRITOIRE À RISQUE D'INONDATION (TRI) - SECTEUR D'AGEN

CARTE DES SURFACES INONDABLES - TYPE : DÉBOREMENT DE COURS D'EAU

CARTE DES HAUTEURS D'EAU - ÉVÈNEMENT MOYEN

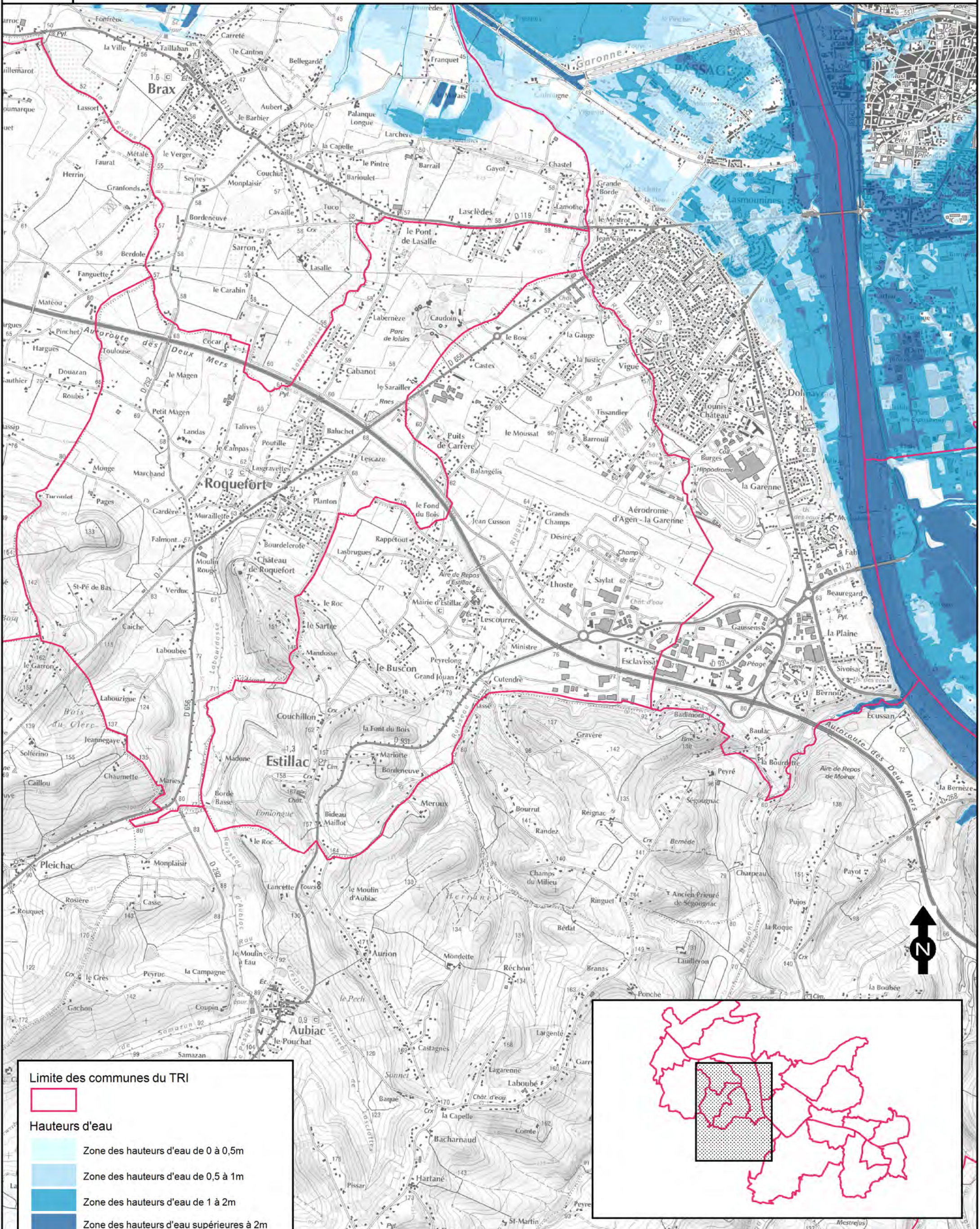

Limite des communes du TRI

Limite des communes du TRI

Hauteurs d'eau

- Zone des hauteurs d'eau de 0 à 0,5m
- Zone des hauteurs d'eau de 0,5 à 1m
- Zone des hauteurs d'eau de 1 à 2m
- Zone des hauteurs d'eau supérieures à 2m

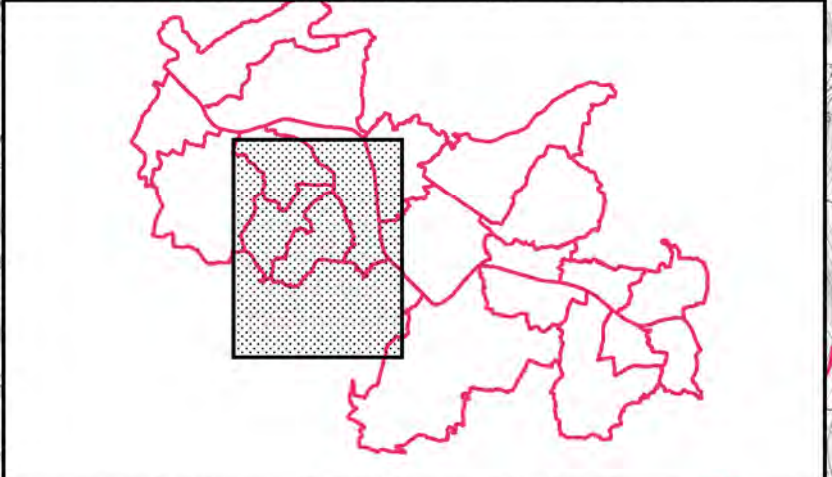

Source fond cartographique : © IGN, BDTopo © 2012, SCAN25 © 2012.

TERRITOIRE À RISQUE D'INONDATION (TRI) - SECTEUR D'AGEN

CARTE DES SURFACES INONDABLES - TYPE : DÉBOREMENT DE COURS D'EAU

CARTE DES HAUTEURS D'EAU - ÉVÈNEMENT MOYEN

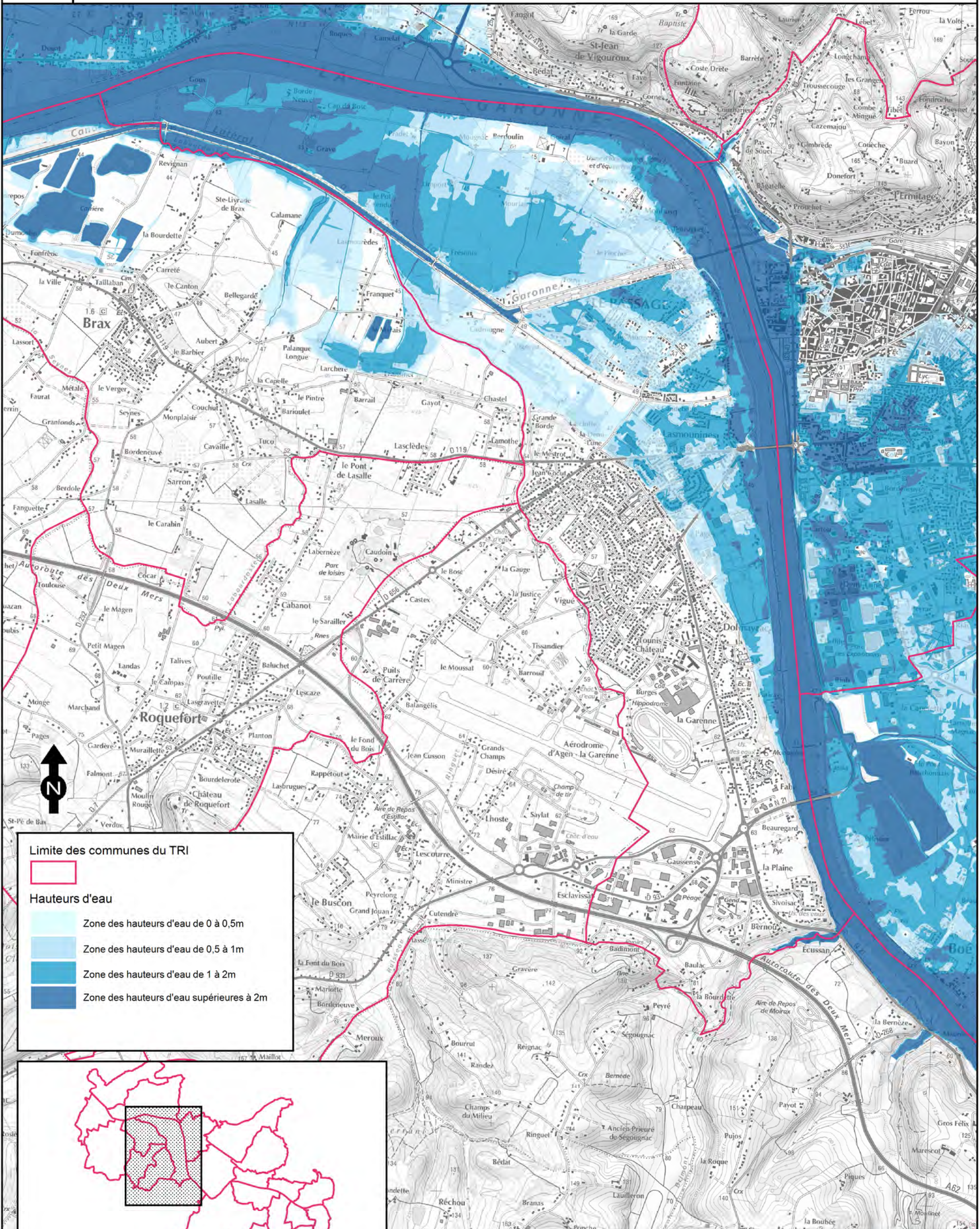

Limite des communes du TRI

Limite des communes du TRI

Hauteurs d'eau

- Zone des hauteurs d'eau de 0 à 0,5m
- Zone des hauteurs d'eau de 0,5 à 1m
- Zone des hauteurs d'eau de 1 à 2m
- Zone des hauteurs d'eau supérieures à 2m

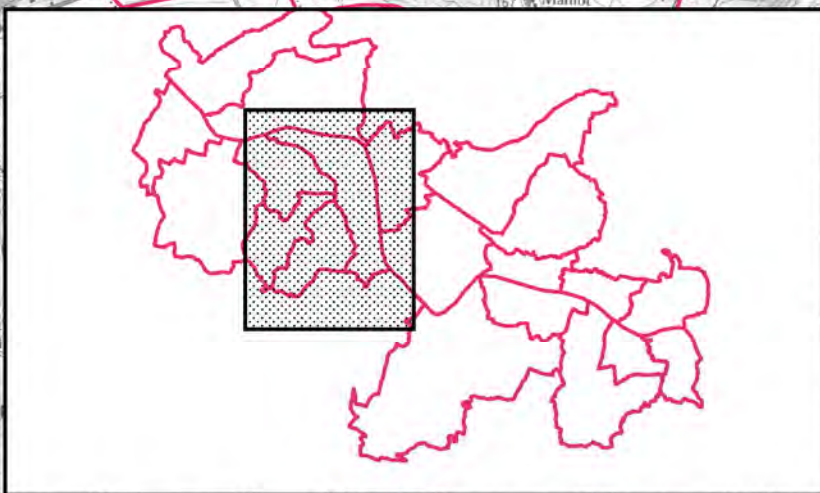

Source fond cartographique : © IGN, BDTopo © 2012, SCAN25 © 2012.

TERRITOIRE À RISQUE D'INONDATION (TRI) - SECTEUR D'AGEN

CARTE DES SURFACES INONDABLES - TYPE : DÉBOREMENT DE COURS D'EAU

CARTE DES HAUTEURS D'EAU - ÉVÈNEMENT MOYEN

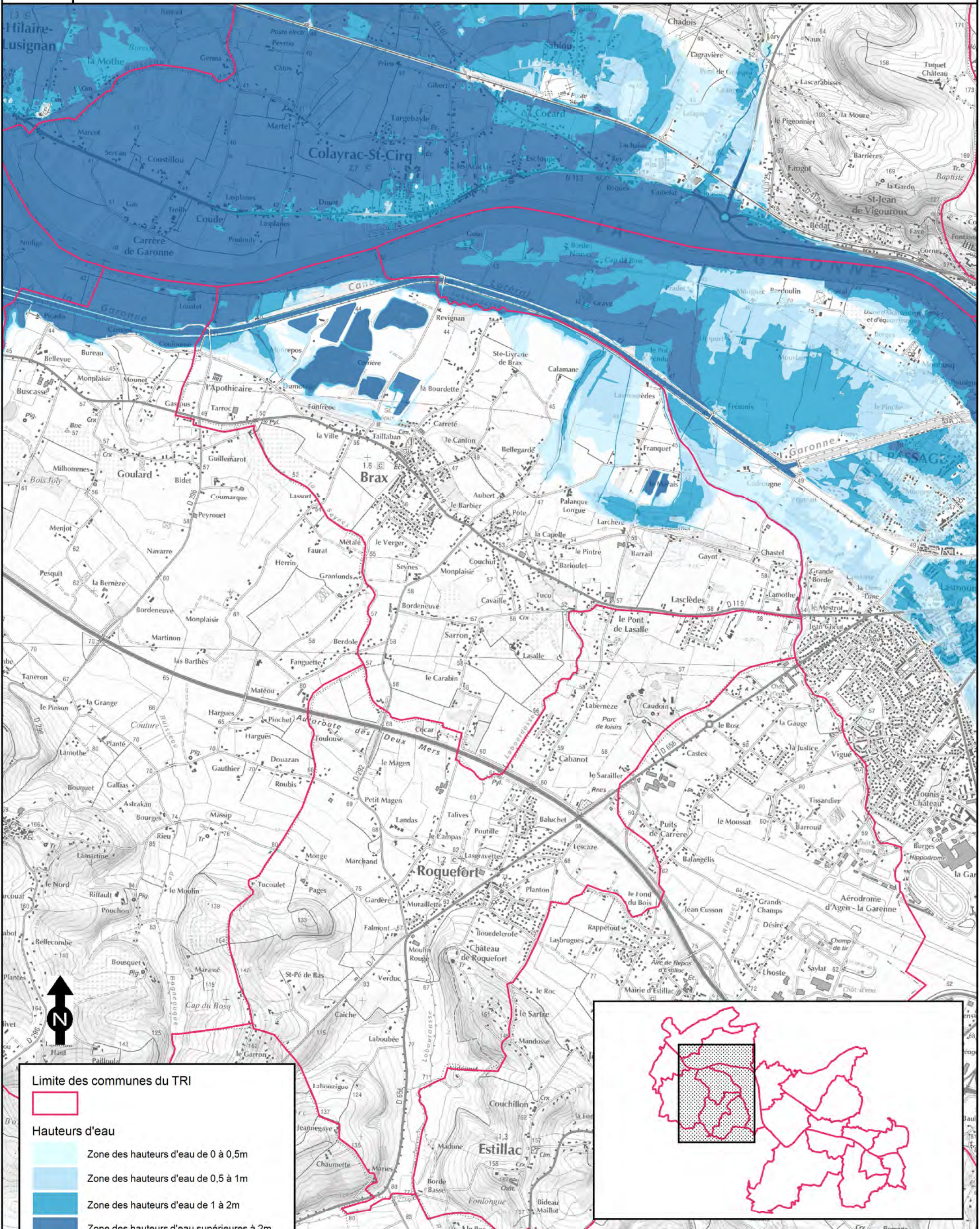

Limite des communes du TRI

Limite des communes du TRI

Hauteurs d'eau

- Zone des hauteurs d'eau de 0 à 0,5m
- Zone des hauteurs d'eau de 0,5 à 1m
- Zone des hauteurs d'eau de 1 à 2m
- Zone des hauteurs d'eau supérieures à 2m

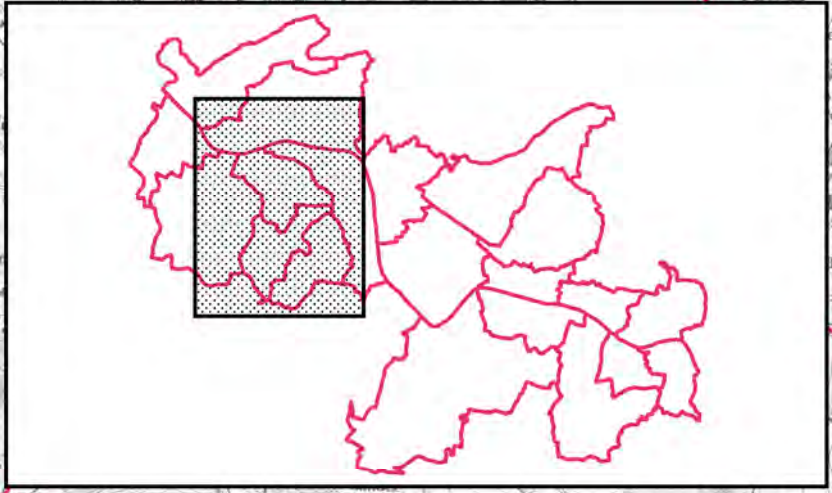

Echelle: 1/25 000

Affaire N°: 8310276

Figure 4/20

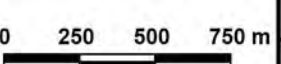

28 avril 2016

Dessinateur : SPS

Ingénieur-Responsable de mission : MDG

TERRITOIRE À RISQUE D'INONDATION (TRI) - SECTEUR D'AGEN

CARTE DES SURFACES INONDABLES - TYPE : DÉBOREMENT DE COURS D'EAU

CARTE DES HAUTEURS D'EAU - ÉVÈNEMENT MOYEN

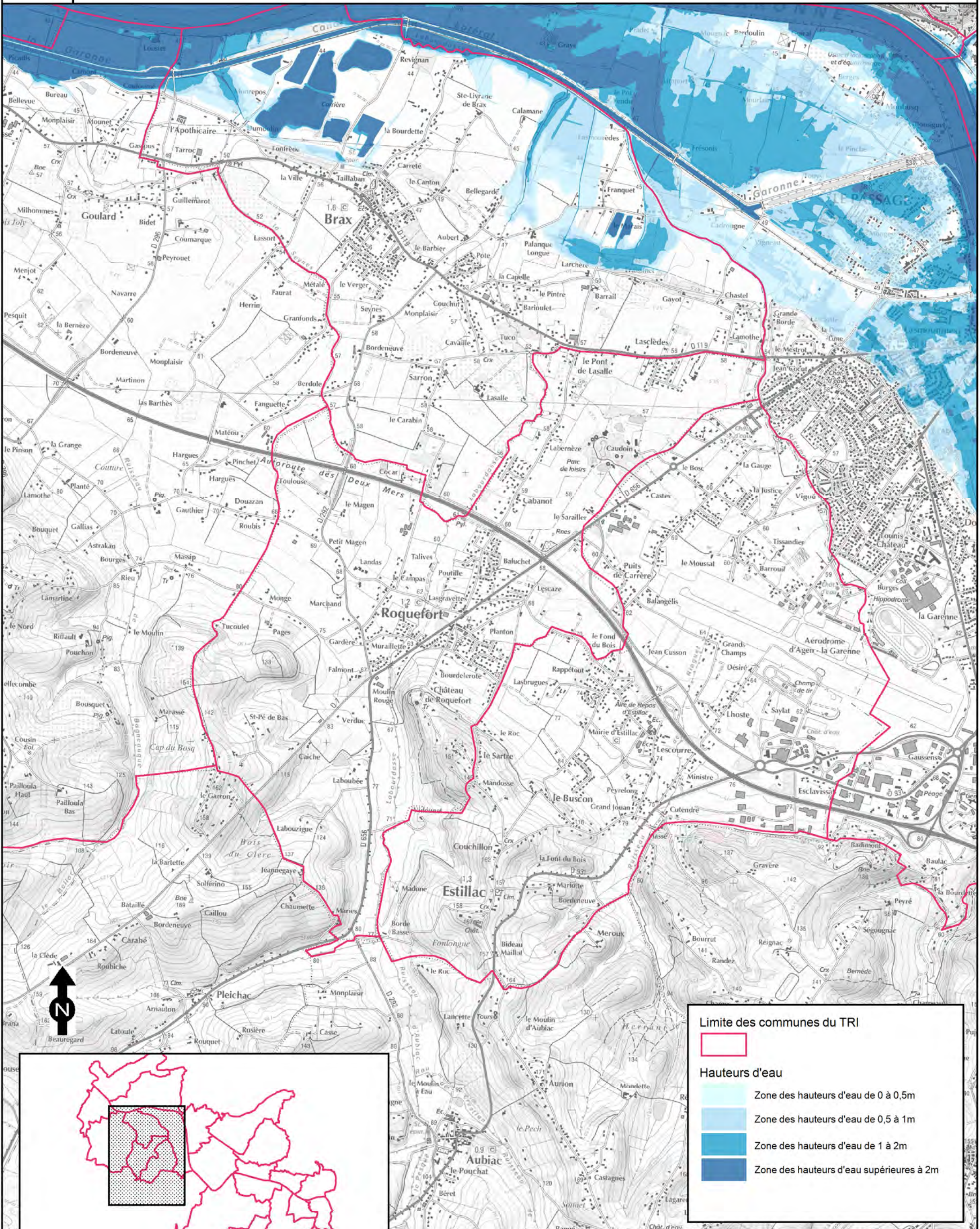

Limite des communes du TRI

Limite des communes du TRI

Hauteurs d'eau

- Zone des hauteurs d'eau de 0 à 0,5m
- Zone des hauteurs d'eau de 0,5 à 1m
- Zone des hauteurs d'eau de 1 à 2m
- Zone des hauteurs d'eau supérieures à 2m

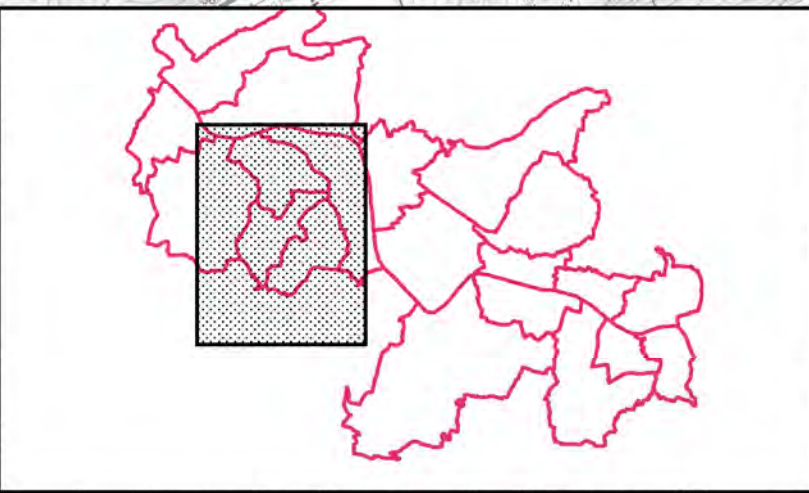



TERRITOIRE À RISQUE D'INONDATION (TRI) - SECTEUR D'AGEN
CARTE DES SURFACES INONDABLES - TYPE : DÉBOREMENT DE COURS D'EAU
CARTE DES HAUTEURS D'EAU - ÉVÈNEMENT MOYEN

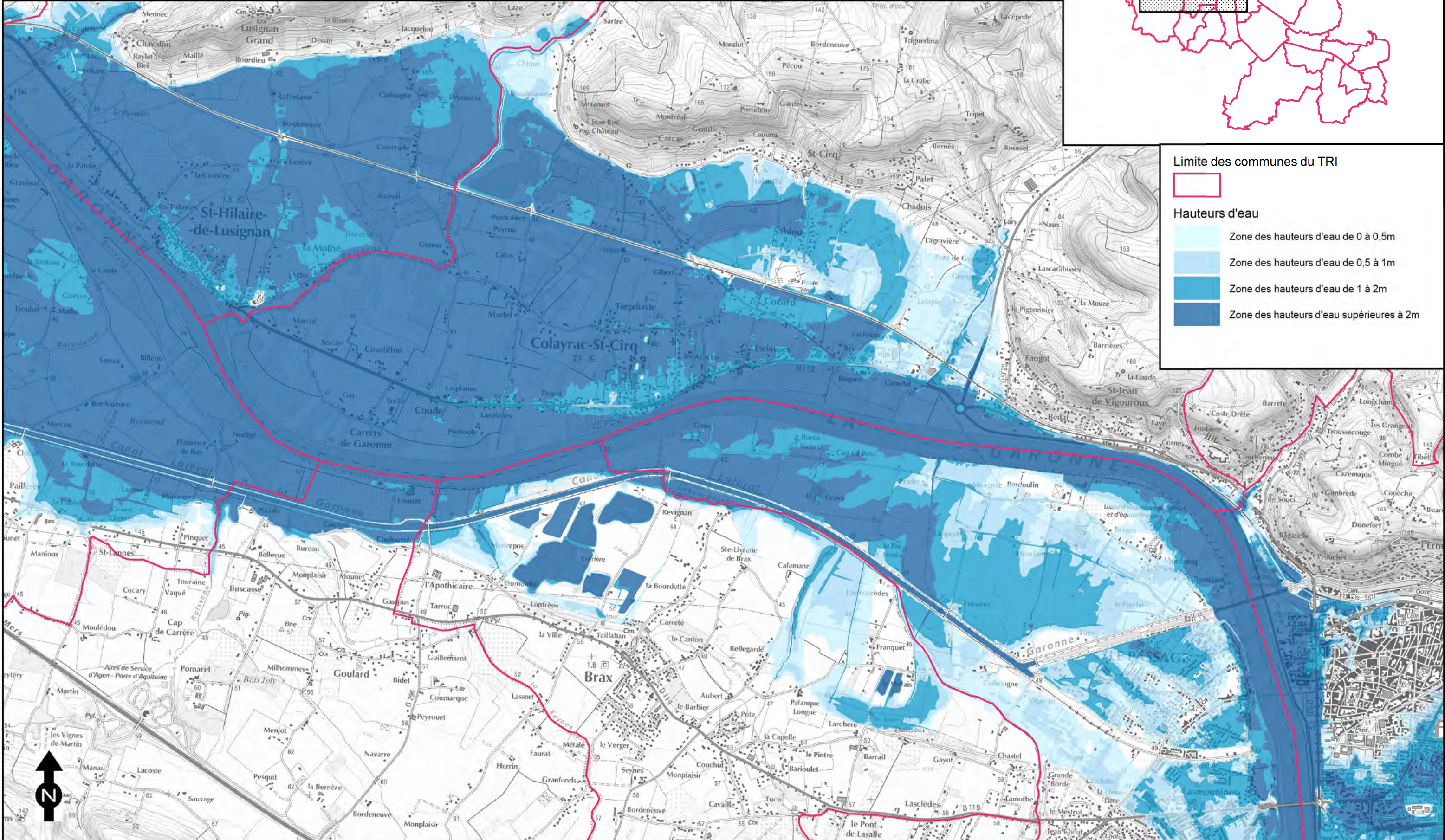
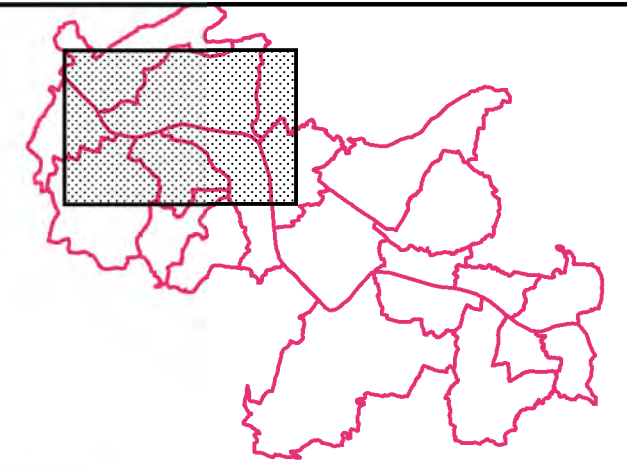

Limite des communes du TRI

Limite des communes du TRI

Hauteurs d'eau

- Zone des hauteurs d'eau de 0 à 0,5m
- Zone des hauteurs d'eau de 0,5 à 1m
- Zone des hauteurs d'eau de 1 à 2m
- Zone des hauteurs d'eau supérieures à 2m



Echelle: 1/25 000

Affaire N°: 8310276

28 avril 2016

Figure 19/20

Dessinateur : SPS

Ingénieur-Responsable de mission : MDG

Source fond cartographique : © IGN, BDTopo © 2012, SCAN25 © 2012.

TERRITOIRE À RISQUE D'INONDATION (TRI) - SECTEUR D'AGEN

CARTE DES SURFACES INONDABLES - TYPE : DÉBOREMENT DE COURS D'EAU

CARTE DES HAUTEURS D'EAU - ÉVÈNEMENT MOYEN

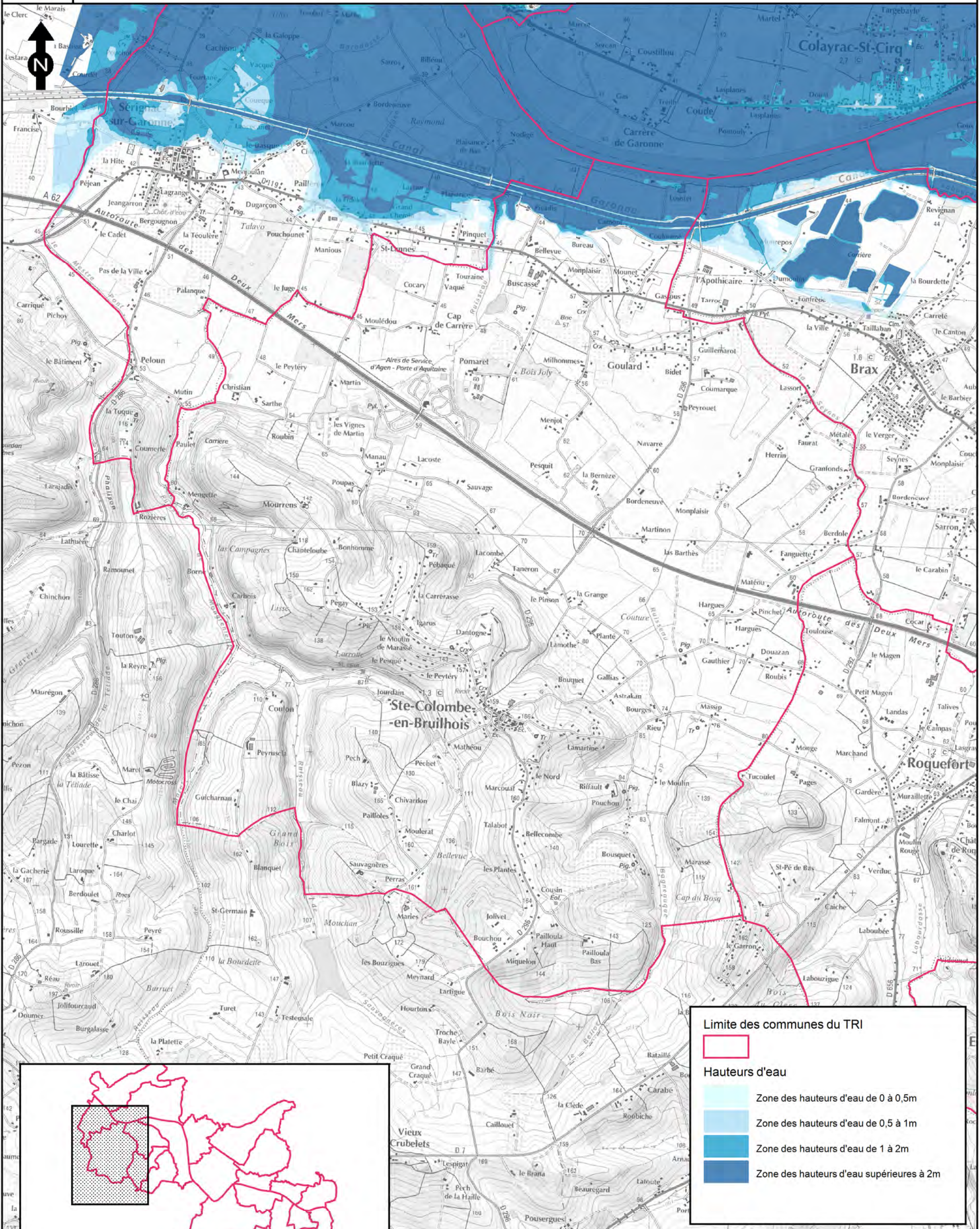

Limite des communes du TRI

Limite des communes du TRI

Hauteurs d'eau

- Zone des hauteurs d'eau de 0 à 0,5m
- Zone des hauteurs d'eau de 0,5 à 1m
- Zone des hauteurs d'eau de 1 à 2m
- Zone des hauteurs d'eau supérieures à 2m

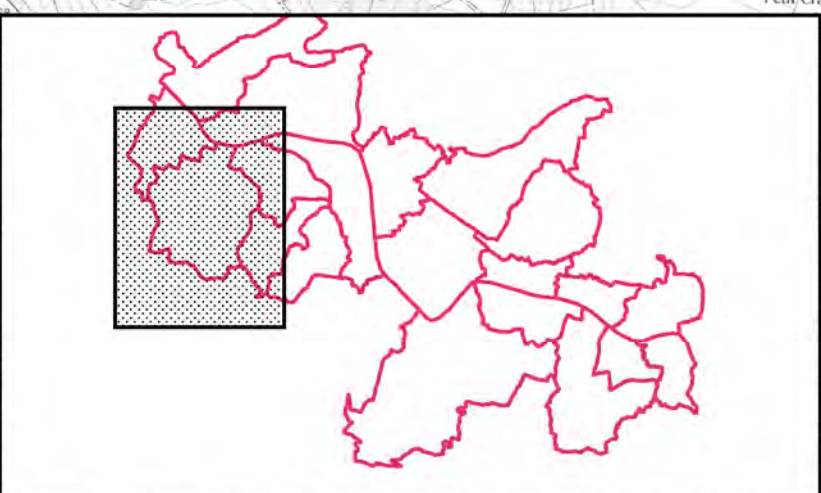

Source fond cartographique : © IGN, BDTopo © 2012, SCAN25 © 2012.

TERRITOIRE À RISQUE D'INONDATION (TRI) - SECTEUR D'AGEN

CARTE DES SURFACES INONDABLES - TYPE : DÉBOREMENT DE COURS D'EAU

CARTE DES HAUTEURS D'EAU - ÉVÈNEMENT MOYEN

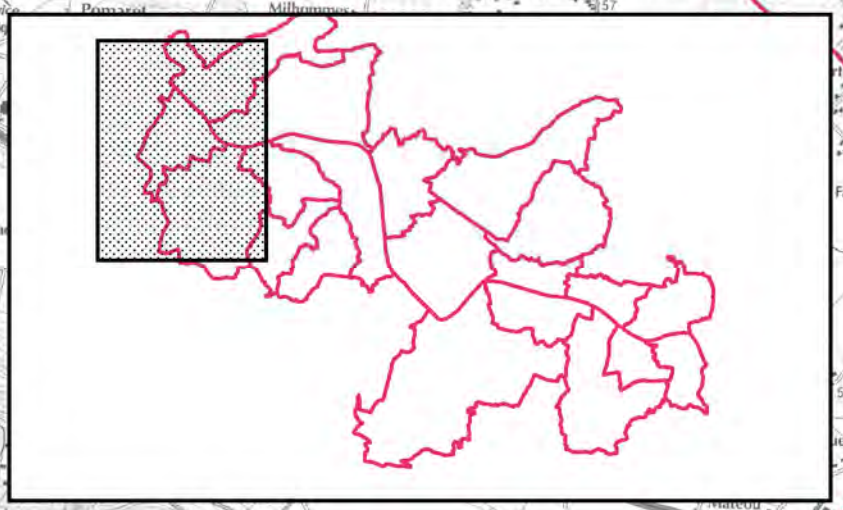
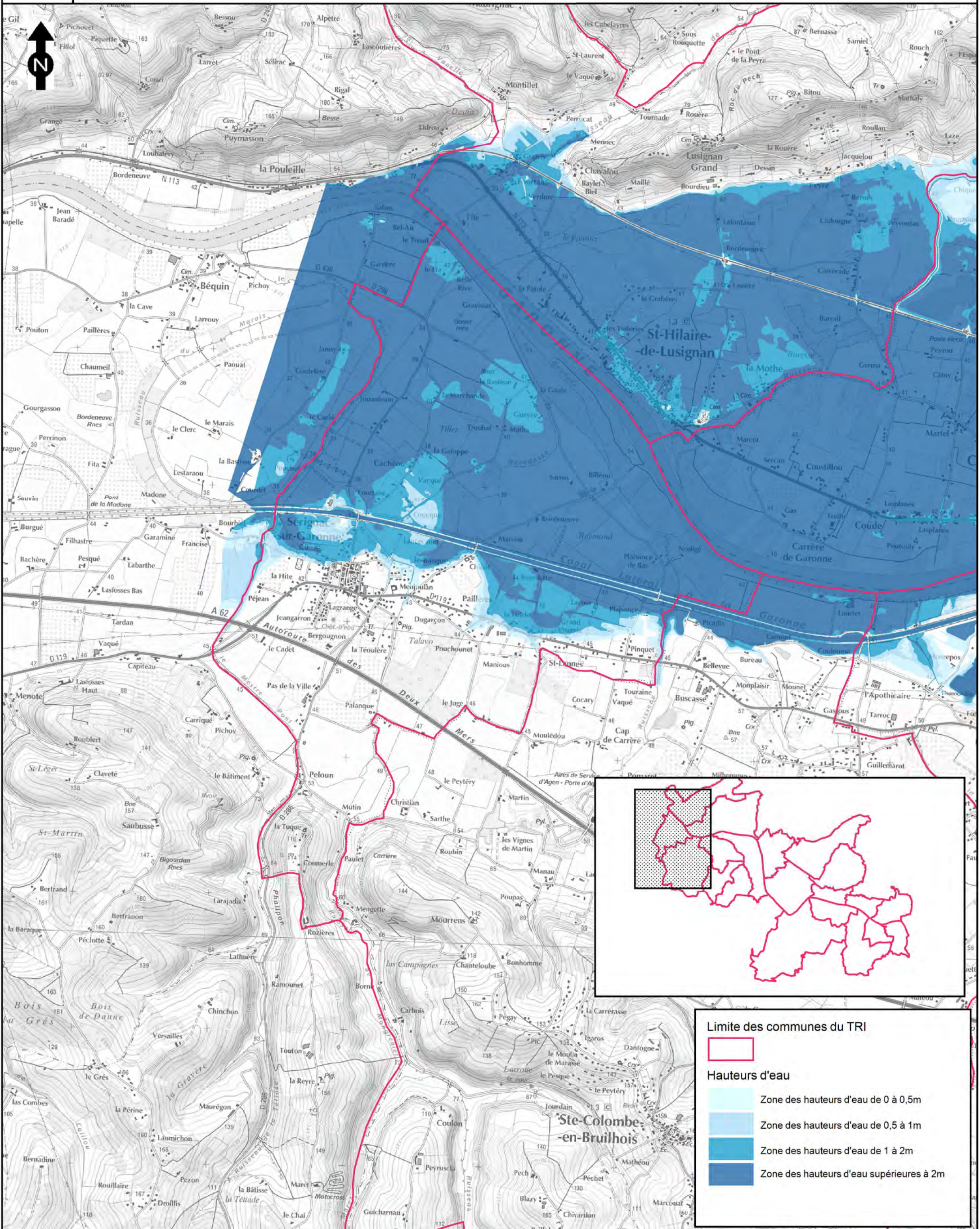

Limite des communes du TRI

Limite des communes du TRI

Hauteurs d'eau

- Zone des hauteurs d'eau de 0 à 0,5m
- Zone des hauteurs d'eau de 0,5 à 1m
- Zone des hauteurs d'eau de 1 à 2m
- Zone des hauteurs d'eau supérieures à 2m

Echelle: 1/25 000

0 250 500 750 m

Affaire N°: 8310276

28 avril 2016

Figure 18/20

Dessinateur : SPS

Ingénier-Responsable de mission : MDG

TERRITOIRE À RISQUE D'INONDATION (TRI) - SECTEUR D'AGEN

CARTE DES SURFACES INONDABLES - TYPE : DÉBOREMENT DE COURS D'EAU

CARTE DES HAUTEURS D'EAU - ÉVÈNEMENT MOYEN

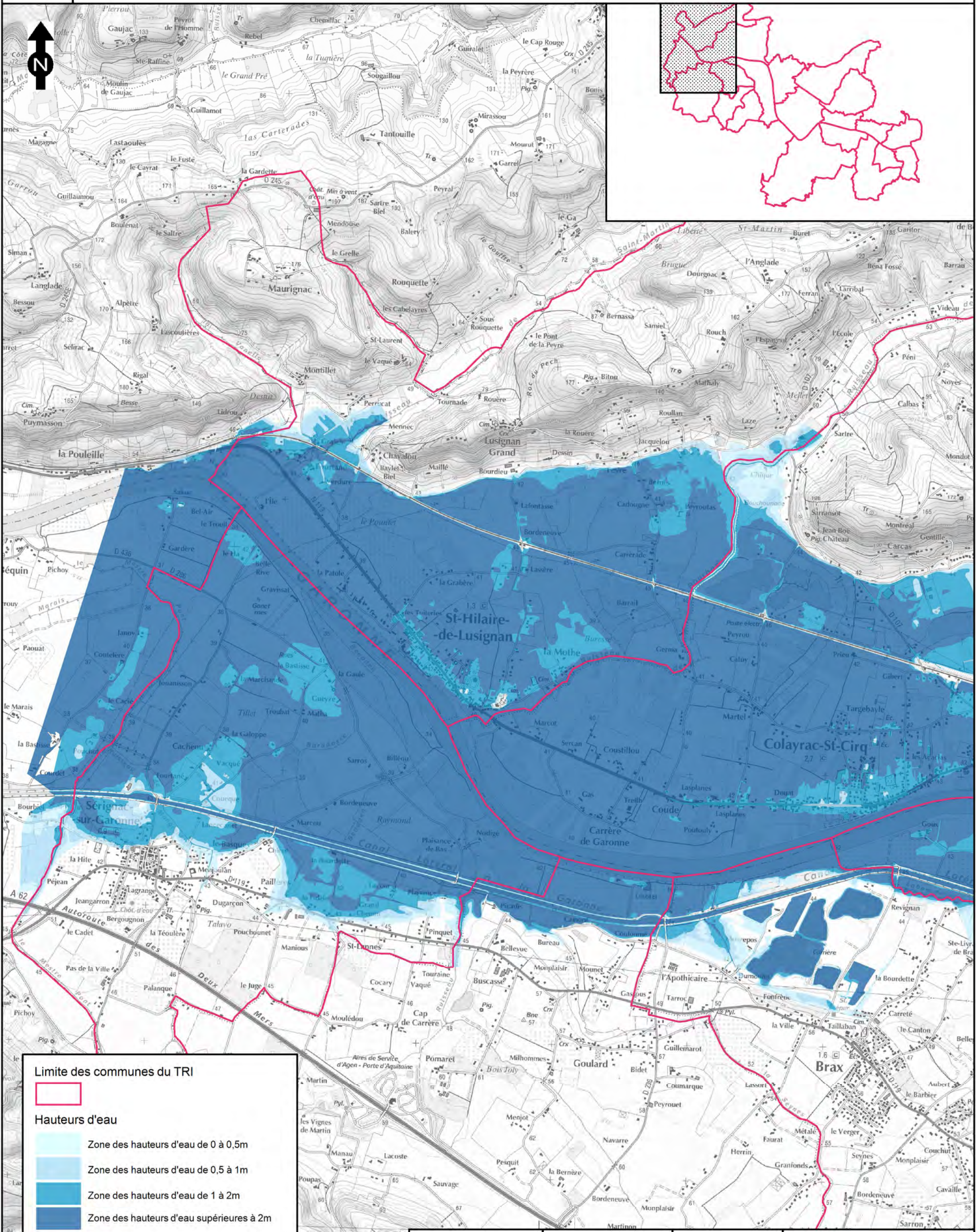

Limite des communes du TRI



Hauteurs d'eau

- Zone des hauteurs d'eau de 0 à 0,5m
- Zone des hauteurs d'eau de 0,5 à 1m
- Zone des hauteurs d'eau de 1 à 2m
- Zone des hauteurs d'eau supérieures à 2m

Echelle: 1/25 000

Affaire N°: 8310276

Figure 12/20



28 avril 2016

Dessinateur : SPS

Ingénieur-Responsable de mission : MDG



TERRITOIRE À RISQUE D'INONDATION (TRI) - SECTEUR D'AGEN
CARTE DES SURFACES INONDABLES - TYPE : DÉBOREMENT DE COURS D'EAU
CARTE DES VITESSES - ÉVÈNEMENT MOYEN

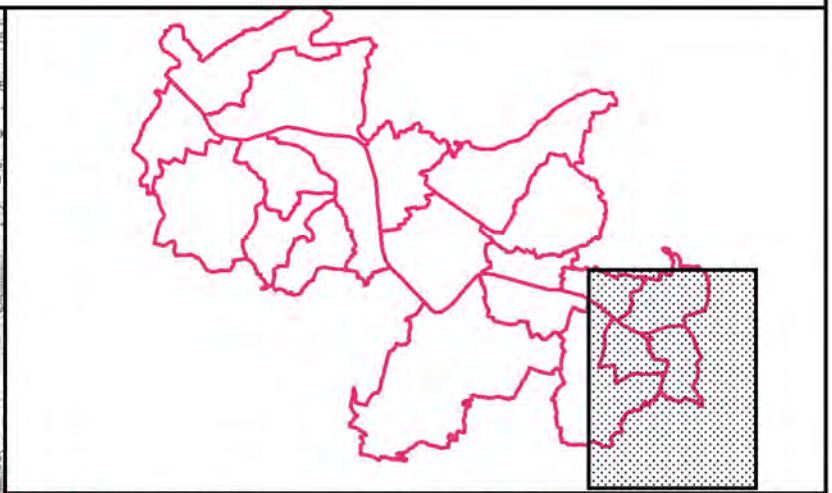
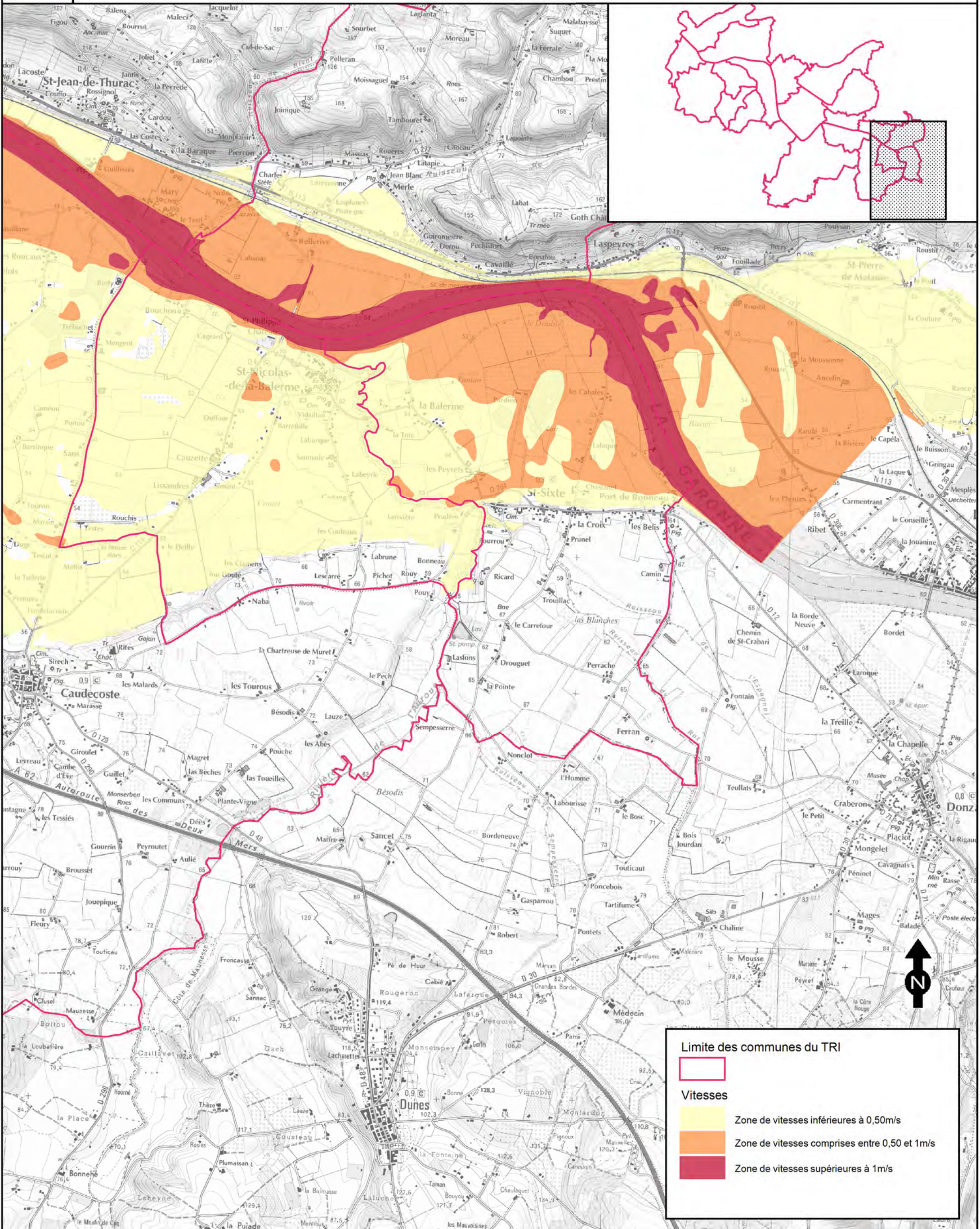

Limite des communes du TRI

Vitesses

- Zone de vitesses inférieures à 0,50m/s
- Zone de vitesses comprises entre 0,50 et 1m/s
- Zone de vitesses supérieures à 1m/s

<p>Echelle: 1/25 000</p>	<p>Affaire N°: 8310276</p> <p>28 avril 2016</p>	<p>Figure 16/20</p> <p>Dessinateur : SPS</p>	<p>Ingénieur-Responsable de mission : MDG</p>
--------------------------	---	--	---

Source fond cartographique : © IGN, BDTopo © 2012, SCAN25 © 2012.

TERRITOIRE À RISQUE D'INONDATION (TRI) - SECTEUR D'AGEN

CARTE DES SURFACES INONDABLES - TYPE : DÉBOREMENT DE COURS D'EAU

CARTE DES VITESSES - ÉVÈNEMENT MOYEN

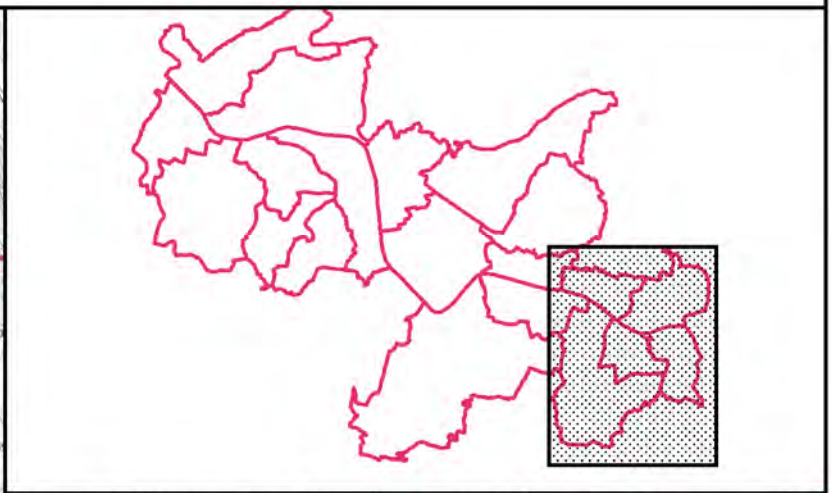
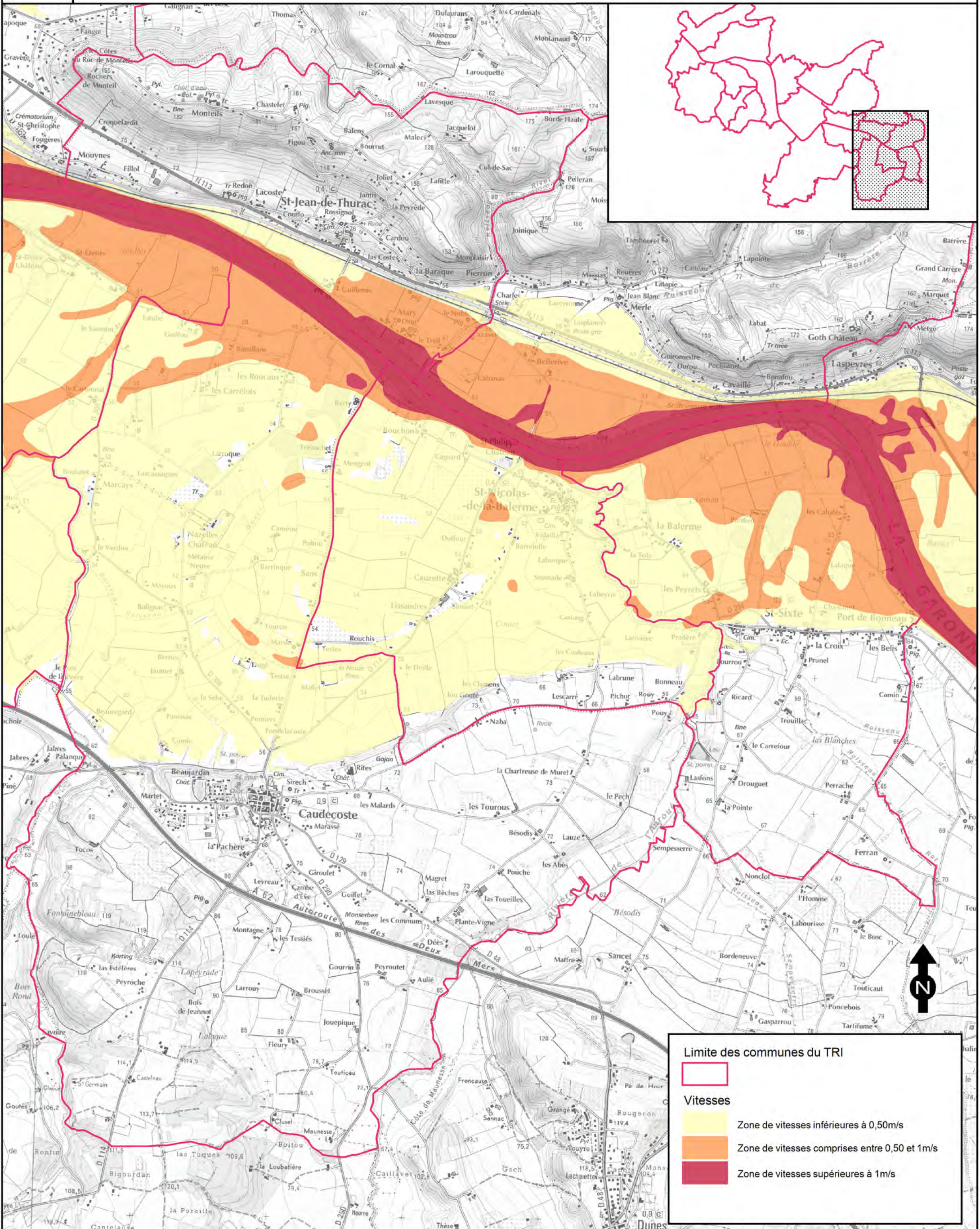

Limite des communes du TRI

Limite des communes du TRI

Vitesses

- Zone de vitesses inférieures à 0,50m/s
- Zone de vitesses comprises entre 0,50 et 1m/s
- Zone de vitesses supérieures à 1m/s

Source fond cartographique : © IGN, BDTopo © 2012, SCAN25 © 2012



TERRITOIRE À RISQUE D'INONDATION (TRI) - SECTEUR D'AGEN
CARTE DES SURFACES INONDABLES - TYPE : DÉBOREMENT DE COURS D'EAU
CARTE DES VITESSES - ÉVÈNEMENT MOYEN

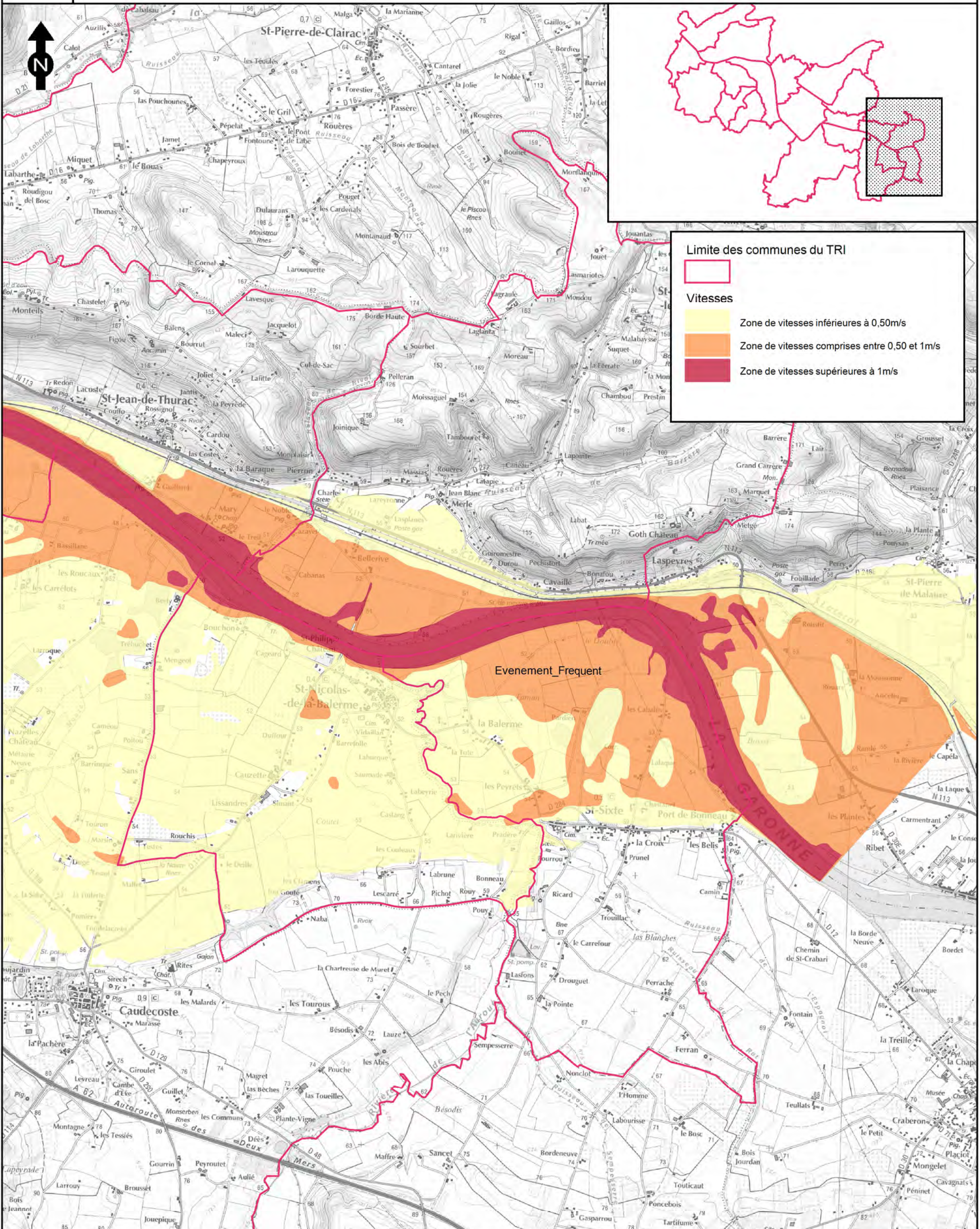

Limite des communes du TRI

Limite des communes du TRI

Vitesses

Zone de vitesses inférieures à 0,50m/s

Zone de vitesses comprises entre 0,50 et 1m/s

Zone de vitesses supérieures à 1m/s

Echelle: 1/25 000	Affaire N°: 8310276	Figure 15/20	
0 250 500 750 m	28 avril 2016	Dessinateur : SPS	Ingénieur-Responsable de mission : MDG

Source fond cartographique : © IGN, BDTopo® 2012; SCAN25® 2012.



TERRITOIRE À RISQUE D'INONDATION (TRI) - SECTEUR D'AGEN
CARTE DES SURFACES INONDABLES - TYPE : DÉBOREMENT DE COURS D'EAU
CARTE DES VITESSES - ÉVÈNEMENT MOYEN

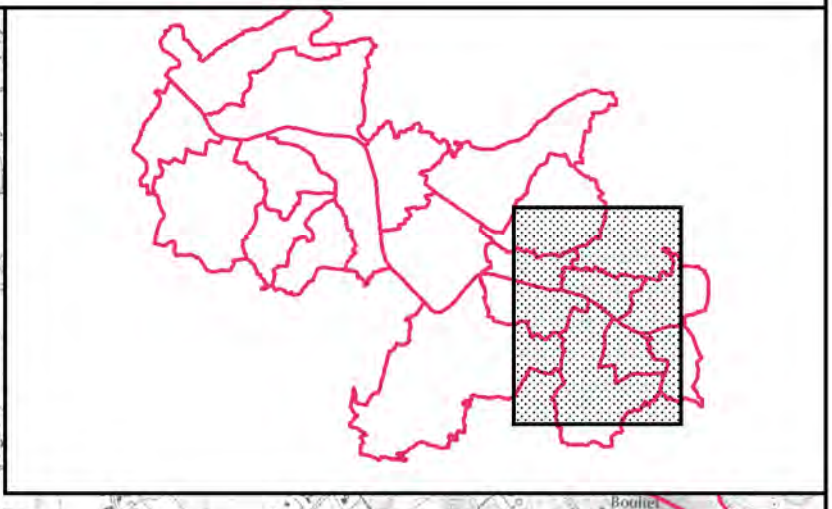
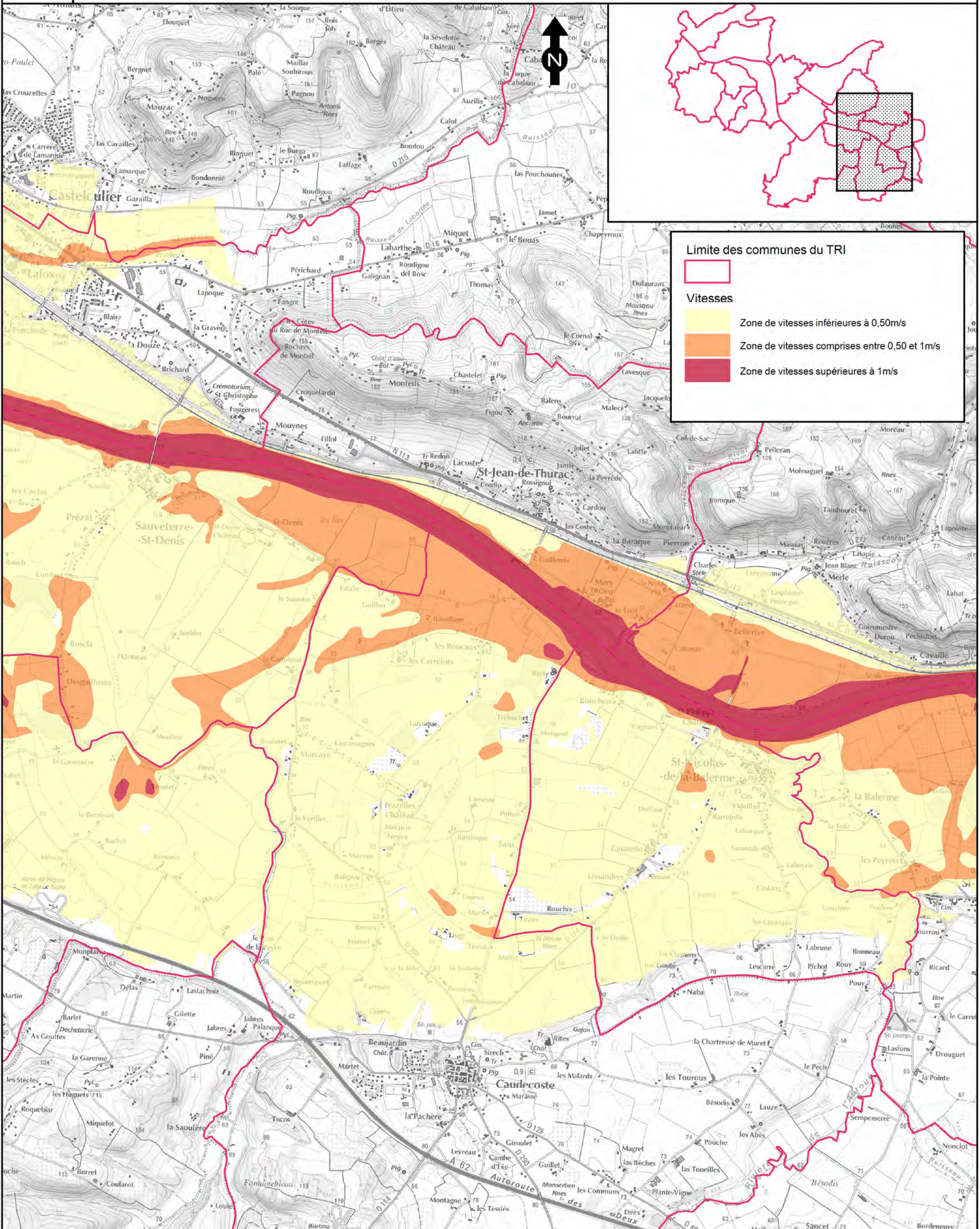

Limite des communes du TRI

Limite des communes du TRI

Vitesses

Zone de vitesses inférieures à 0,50m/s

Zone de vitesses comprises entre 0,50 et 1m/s

Zone de vitesses supérieures à 1m/s

Echelle: 1/25 000	Affaire N°: 8310276	Figure 13/20	
0 250 500 750 m	28 avril 2016	Dessinateur : SPS	Ingénieur-Responsable de mission : MDG

Source fond cartographique : © IGN, BDTopo © 2012, SCAN25 © 2012.



TERRITOIRE À RISQUE D'INONDATION (TRI) - SECTEUR D'AGEN

CARTE DES SURFACES INONDABLES - TYPE : DÉBOREMENT DE COURS D'EAU

CARTE DES VITESSES - ÉVÈNEMENT MOYEN

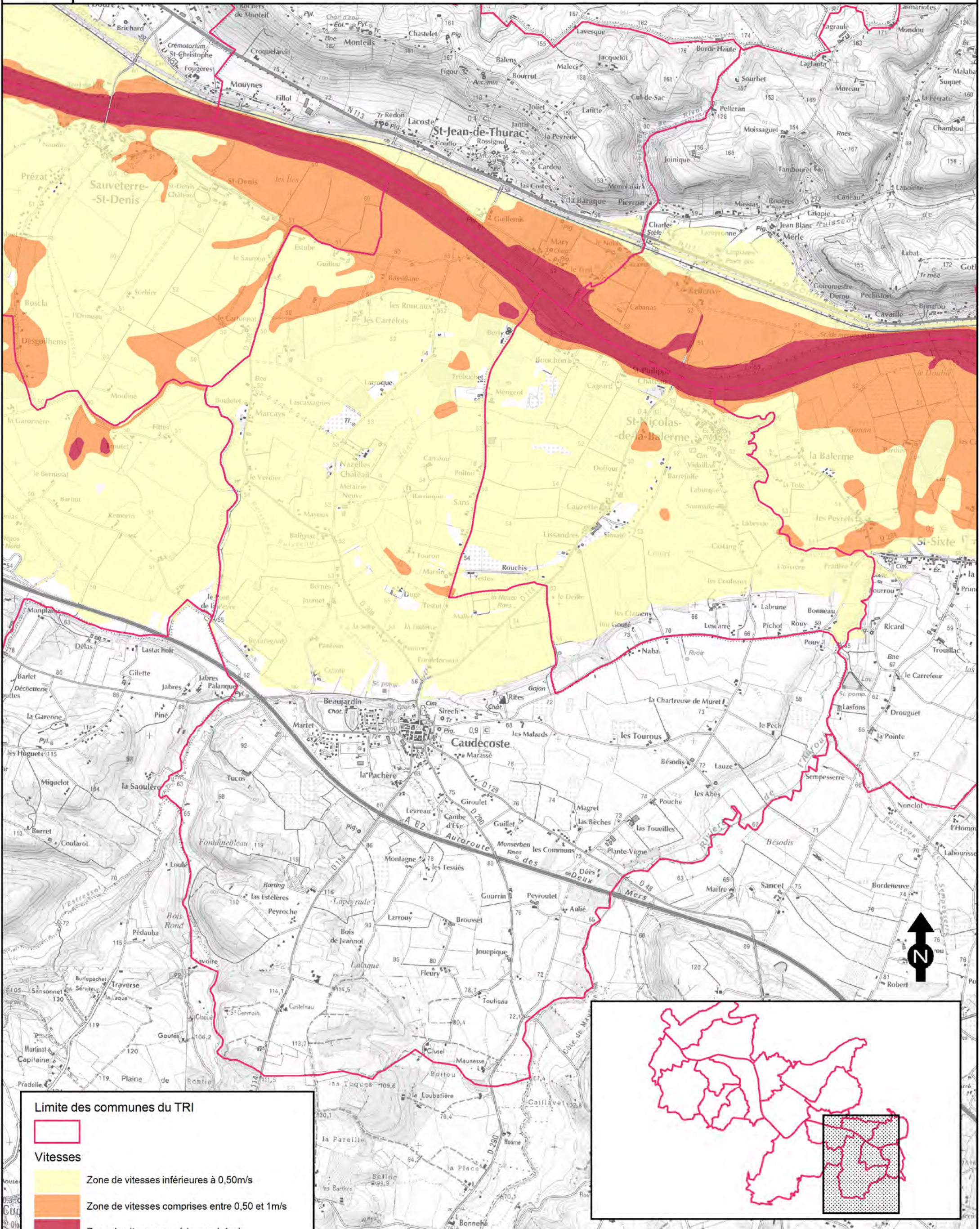

Limite des communes du TRI

Limite des communes du TRI

Vitesses

- Zone de vitesses inférieures à 0,50m/s
- Zone de vitesses comprises entre 0,50 et 1m/s
- Zone de vitesses supérieures à 1m/s

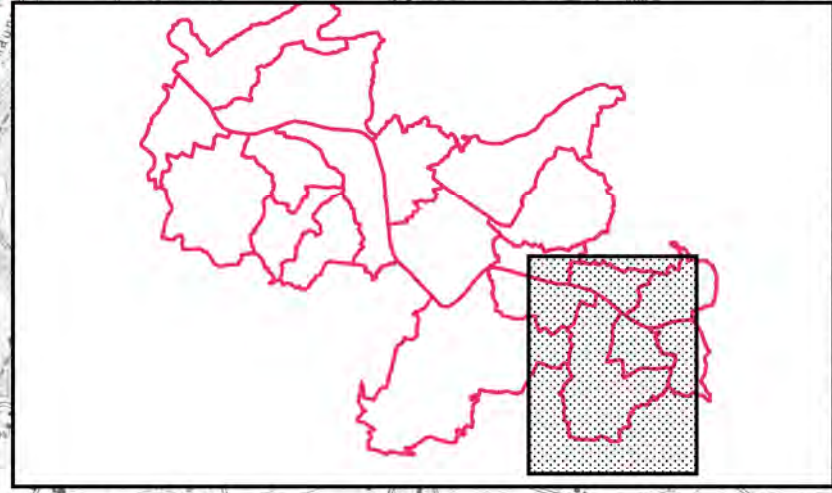

Echelle: 1/25 000	Affaire N°: 8310276	Figure 6/20	
	28 avril 2016	Dessinateur : SPS	Ingénieur-Responsable de mission : MDG

Source fond cartographique : © IGN, BDTopo © 2012, SCAN25 © 2012.



TERRITOIRE À RISQUE D'INONDATION (TRI) - SECTEUR D'AGEN

CARTE DES SURFACES INONDABLES - TYPE : DÉBOREMENT DE COURS D'EAU

CARTE DES VITESSES - ÉVÈNEMENT MOYEN

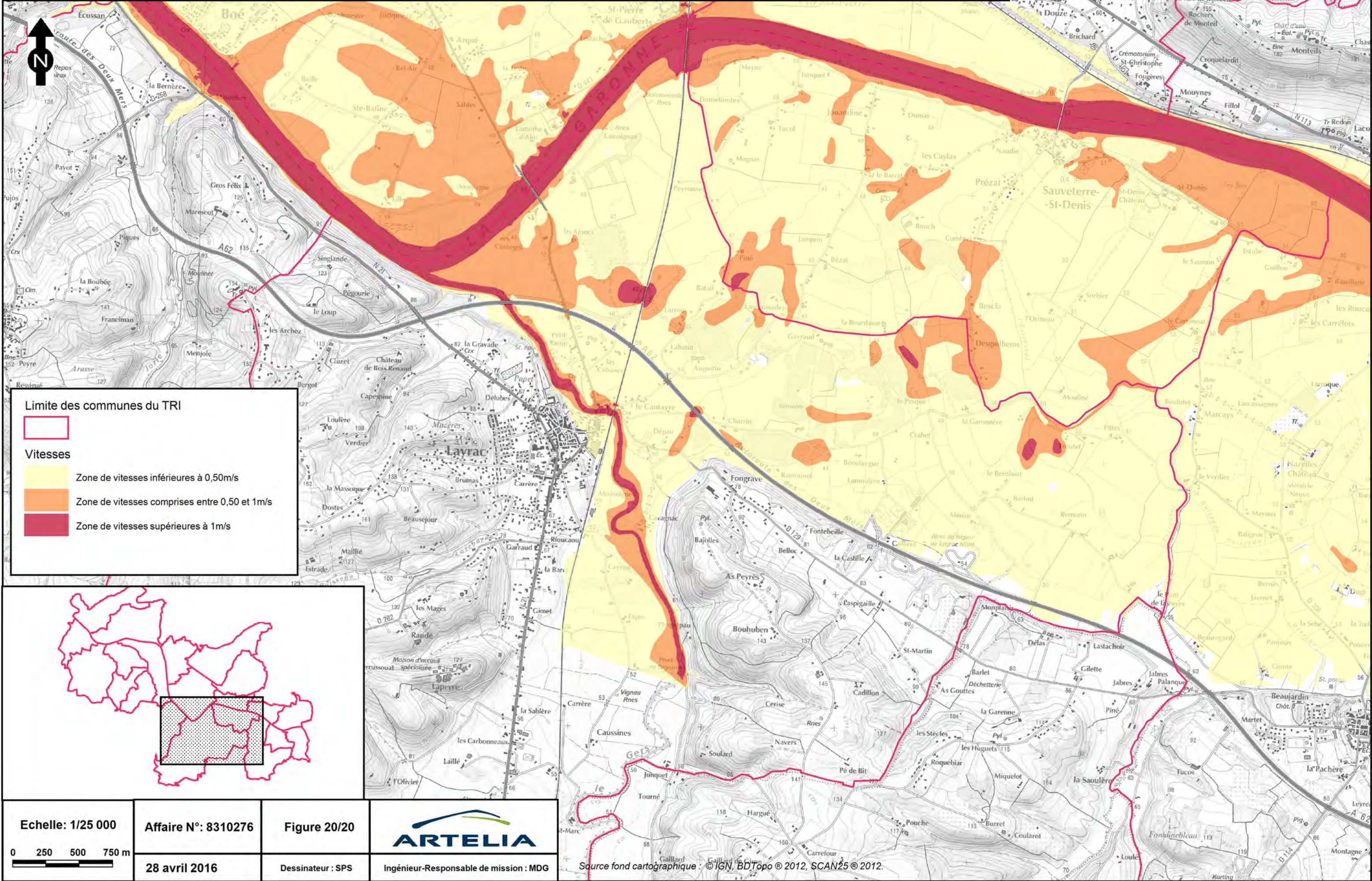

Limite des communes du TRI

Limite des communes du TRI

Vitesses

- Zone de vitesses inférieures à 0,50m/s
- Zone de vitesses comprises entre 0,50 et 1m/s
- Zone de vitesses supérieures à 1m/s

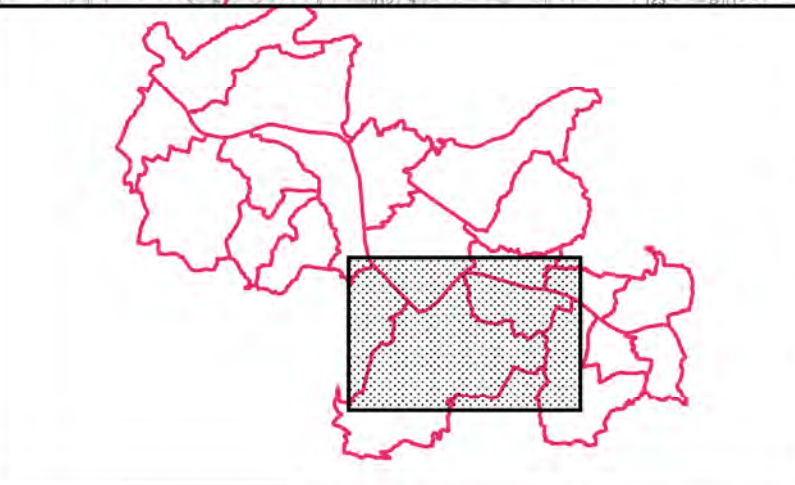

Echelle: 1/25 000

Affaire N°: 8310276

28 avril 2016

Figure 20/20

Dessinateur : SPS

Ingénieur-Responsable de mission : MDG

Source fond cartographique : © IGN, BD Topo © 2012, SCAN25 © 2012.



TERRITOIRE À RISQUE D'INONDATION (TRI) - SECTEUR D'AGEN

CARTE DES SURFACES INONDABLES - TYPE : DÉBOREMENT DE COURS D'EAU

CARTE DES VITESSES - ÉVÈNEMENT MOYEN

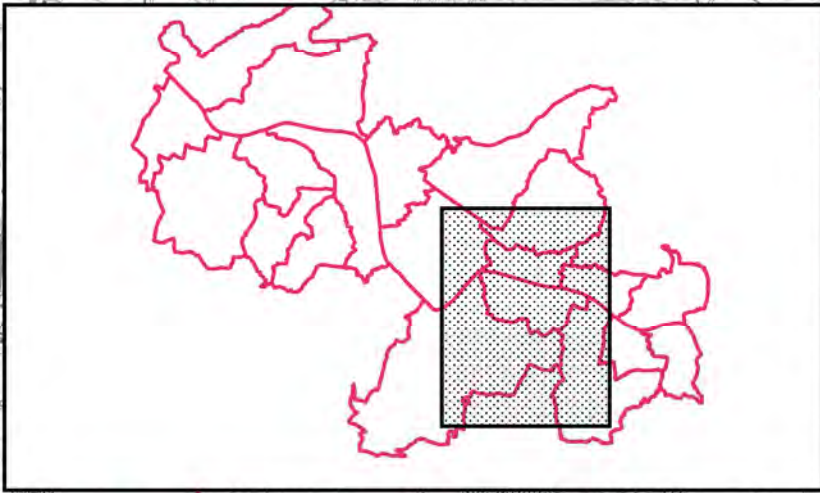
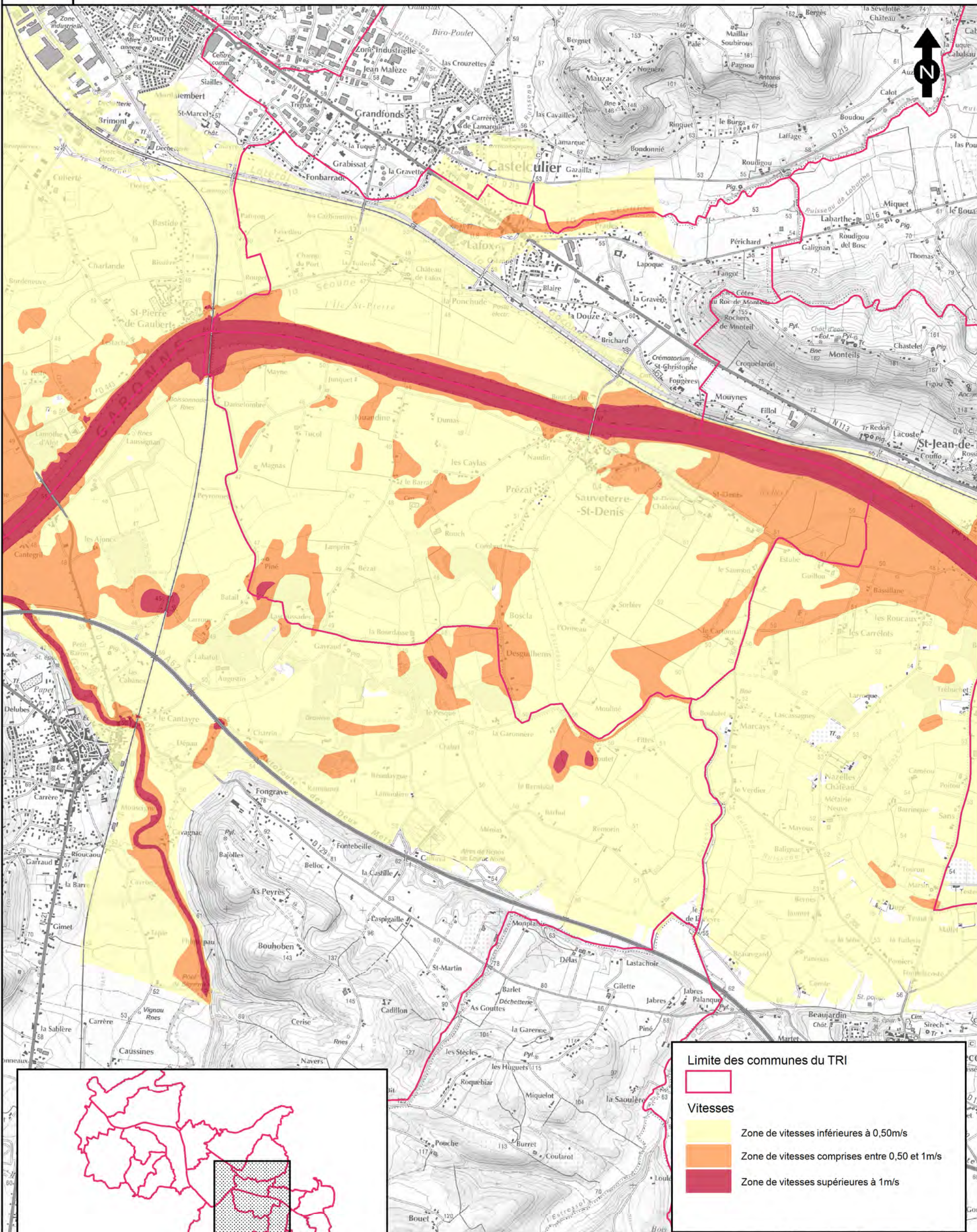

Limite des communes du TRI

Vitesses

- Zone de vitesses inférieures à 0,50m/s
- Zone de vitesses comprises entre 0,50 et 1m/s
- Zone de vitesses supérieures à 1m/s

<p>Echelle: 1/25 000</p> <p>0 250 500 750 m</p>	<p>Affaire N°: 8310276</p> <p>28 avril 2016</p>	<p>Figure 8/20</p> <p>Dessinateur : SPS</p>	<p>Ingénieur-Responsable de mission : MDG</p>
---	---	---	---

Source fond cartographique : © IGN, BDTopo © 2012, SCAN25 © 2012.



TERRITOIRE À RISQUE D'INONDATION (TRI) - SECTEUR D'AGEN

CARTE DES SURFACES INONDABLES - TYPE : DÉBOREMENT DE COURS D'EAU

CARTE DES VITESSES - ÉVÈNEMENT MOYEN

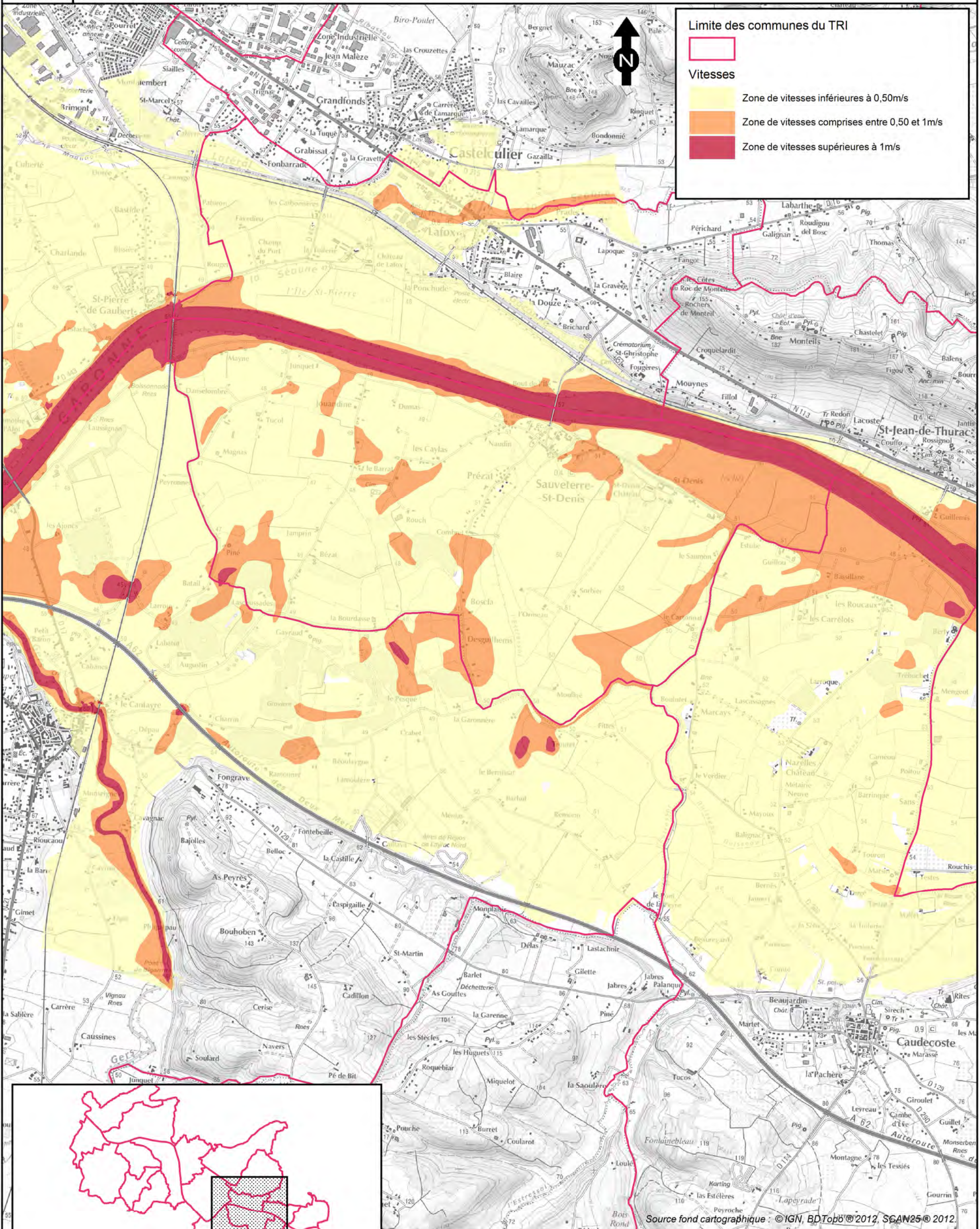

Limite des communes du TRI

Vitesses

- Zone de vitesses inférieures à 0,50m/s
- Zone de vitesses comprises entre 0,50 et 1m/s
- Zone de vitesses supérieures à 1m/s

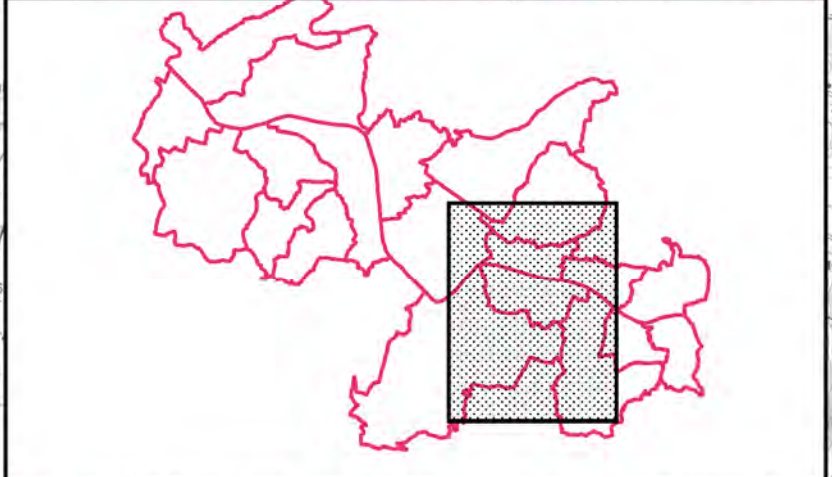

Source fond cartographique : © IGN, BDTopo © 2012, SCAN25 © 2012.

Echelle: 1/25 000	Affaire N°: 8310276	Figure 17/20	
0 250 500 750 m	28 avril 2016	Dessinateur : SPS	Ingénieur-Responsable de mission : MDG

TERRITOIRE À RISQUE D'INONDATION (TRI) - SECTEUR D'AGEN

CARTE DES SURFACES INONDABLES - TYPE : DÉBOREMENT DE COURS D'EAU

CARTE DES VITESSES - ÉVÈNEMENT MOYEN

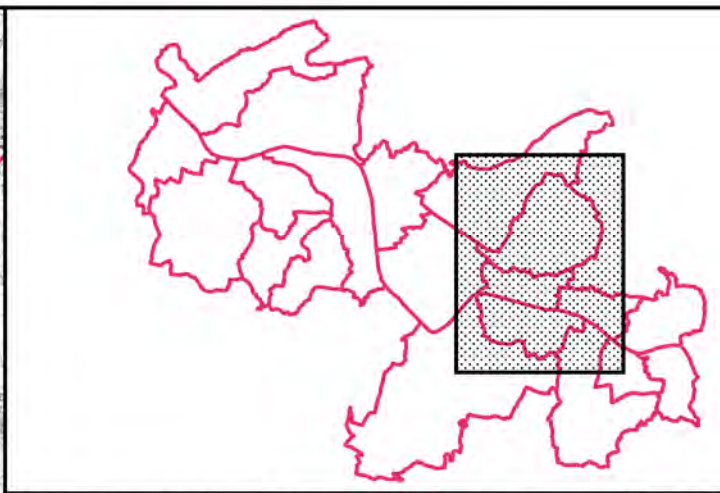
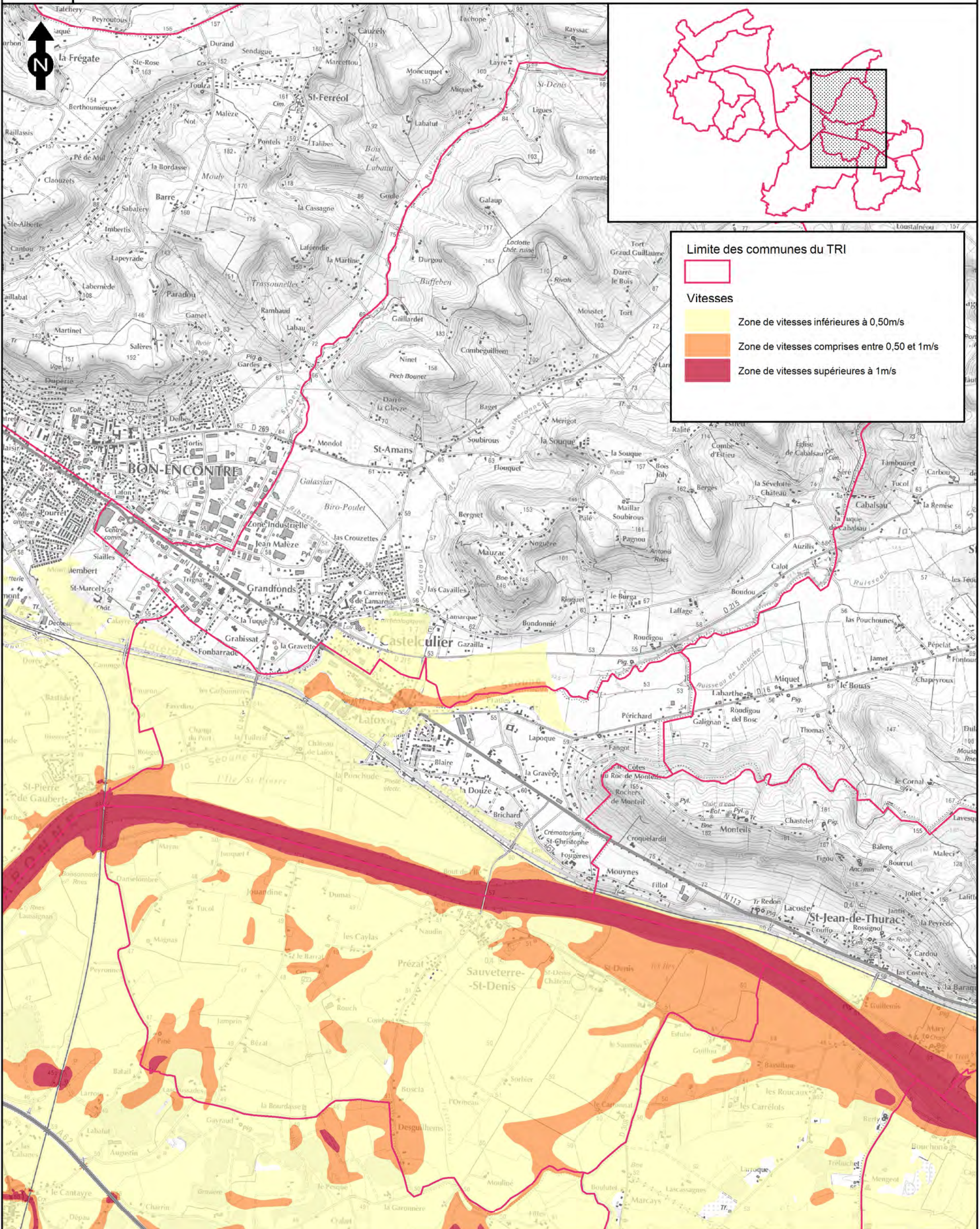

Limite des communes du TRI

Limite des communes du TRI

Vitesses

- Zone de vitesses inférieures à 0,50m/s
- Zone de vitesses comprises entre 0,50 et 1m/s
- Zone de vitesses supérieures à 1m/s

Source fond cartographique : © IGN, BDTopo © 2012, SCAN25 © 2012.



TERRITOIRE À RISQUE D'INONDATION (TRI) - SECTEUR D'AGEN
CARTE DES SURFACES INONDABLES - TYPE : DÉBOREMENT DE COURS D'EAU
CARTE DES VITESSES - ÉVÈNEMENT MOYEN

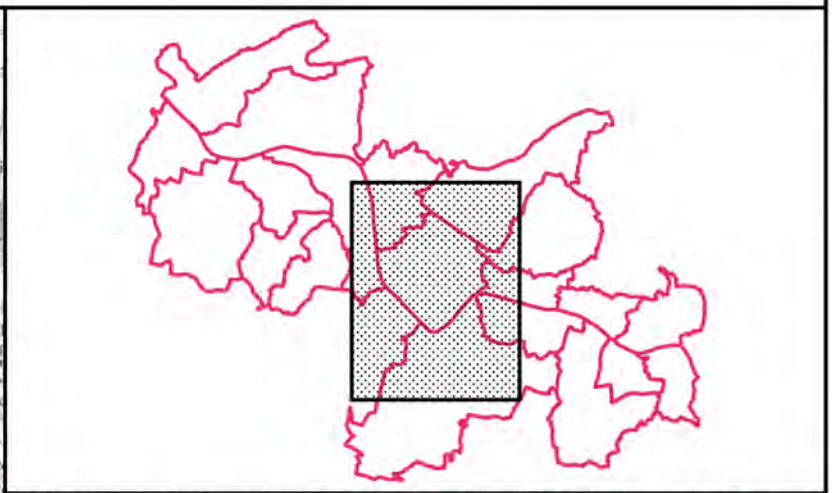
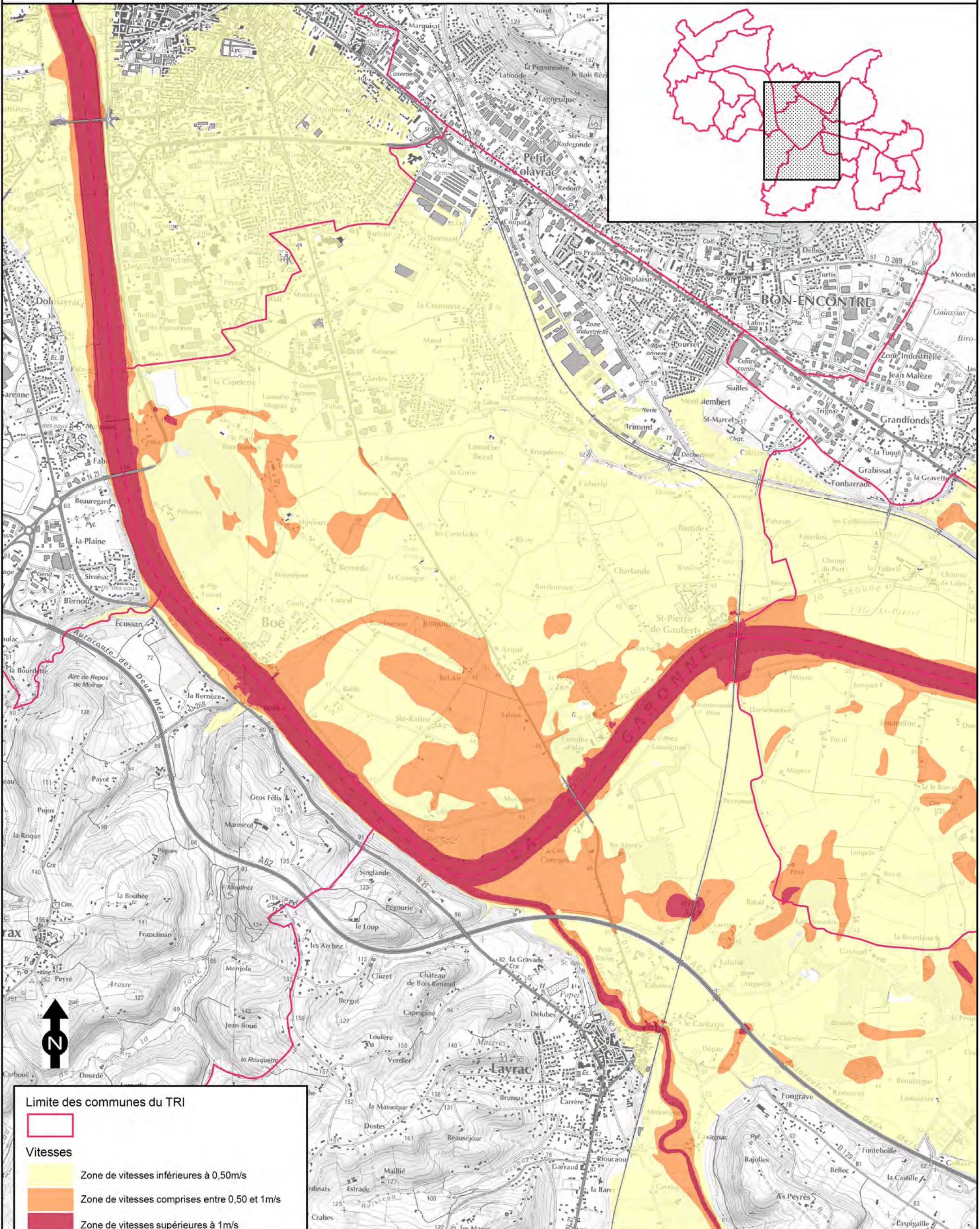

Limite des communes du TRI

Limite des communes du TRI

Vitesses

- Zone de vitesses inférieures à 0,50m/s
- Zone de vitesses comprises entre 0,50 et 1m/s
- Zone de vitesses supérieures à 1m/s

Echelle: 1/25 000

0 250 500 750 m

Affaire N°: 8310276

28 avril 2016

Figure 2/20

Dessinateur : SPS

Ingénieur-Responsable de mission : MDG

Source fond cartographique : © IGN, BDTopo © 2012, SCAN25 © 2012.

TERRITOIRE À RISQUE D'INONDATION (TRI) - SECTEUR D'AGEN

CARTE DES SURFACES INONDABLES - TYPE : DÉBOREMENT DE COURS D'EAU

CARTE DES VITESSES - ÉVÈNEMENT MOYEN

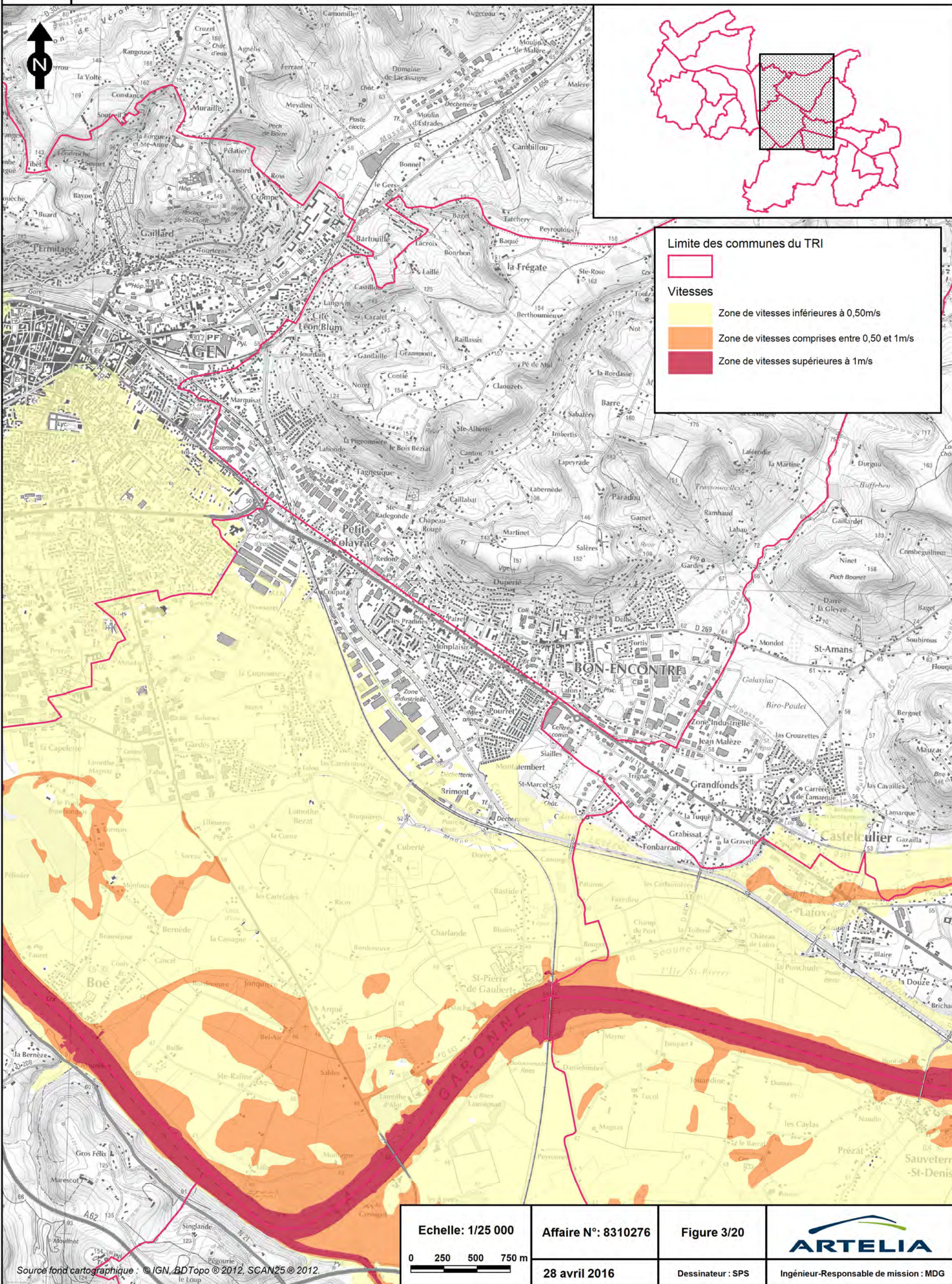



TERRITOIRE À RISQUE D'INONDATION (TRI) - SECTEUR D'AGEN

CARTE DES SURFACES INONDABLES - TYPE : DÉBOREMENT DE COURS D'EAU

CARTE DES VITESSES - ÉVÈNEMENT MOYEN

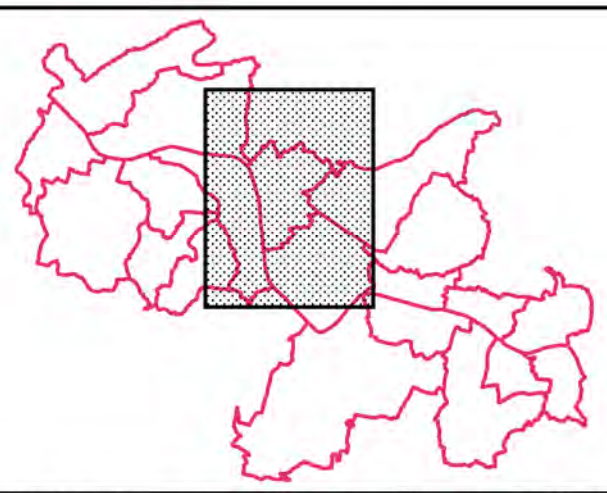
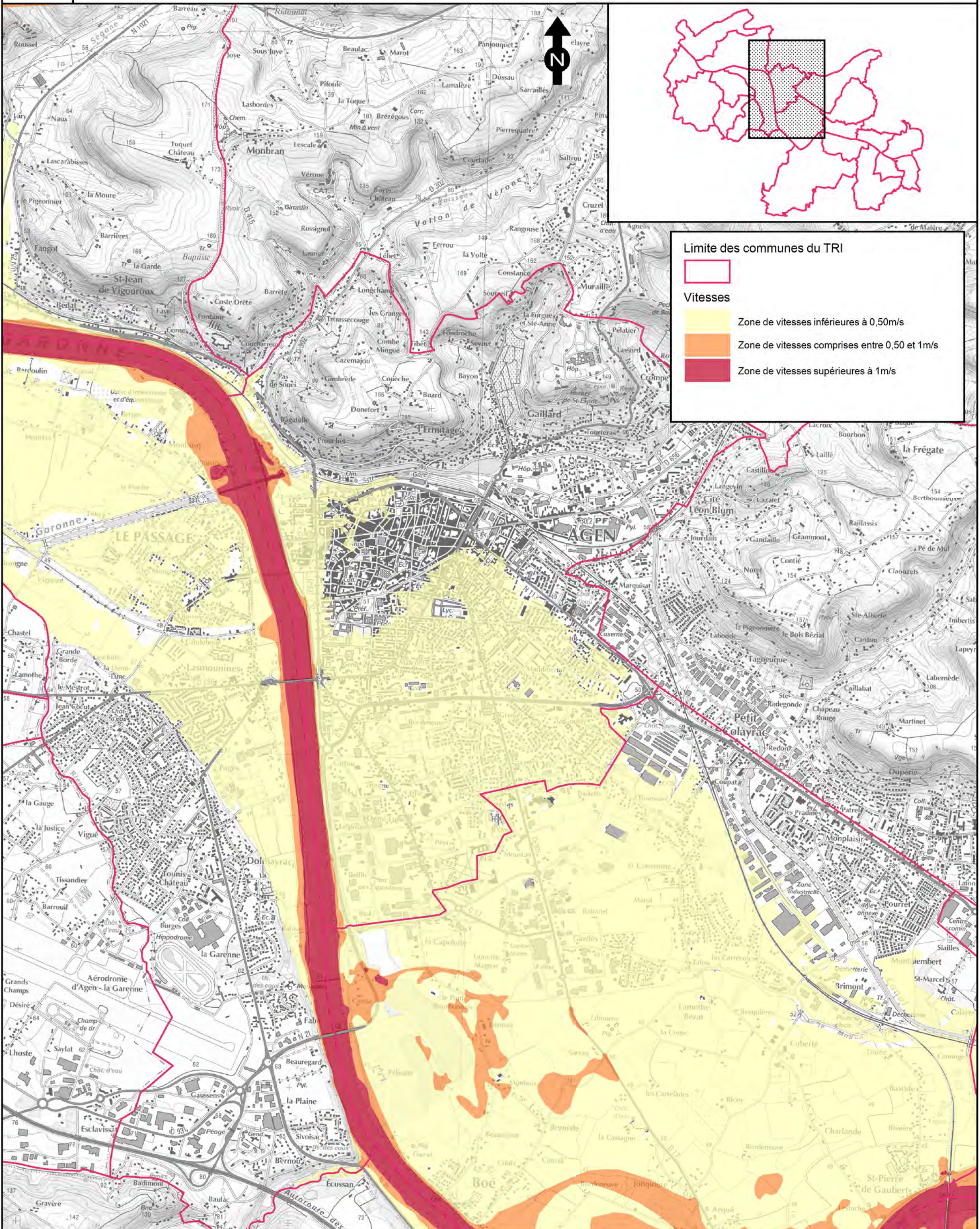

Limite des communes du TRI

Limite des communes du TRI

Vitesses

- Zone de vitesses inférieures à 0,50m/s
- Zone de vitesses comprises entre 0,50 et 1m/s
- Zone de vitesses supérieures à 1m/s

<p>Echelle: 1/25 000</p> <p>0 250 500 750 m</p>	<p>Affaire N°: 8310276</p> <p>28 avril 2016</p>	<p>Figure 1/20</p> <p>Dessinateur : SPS</p>	<p>Ingénier-Responsable de mission : MDG</p>
---	---	---	--

Source fond cartographique : © IGN, BDTopo © 2012, SCAN25 © 2012.



TERRITOIRE À RISQUE D'INONDATION (TRI) - SECTEUR D'AGEN

CARTE DES SURFACES INONDABLES - TYPE : DÉBOREMENT DE COURS D'EAU

CARTE DES VITESSES - ÉVÈNEMENT MOYEN

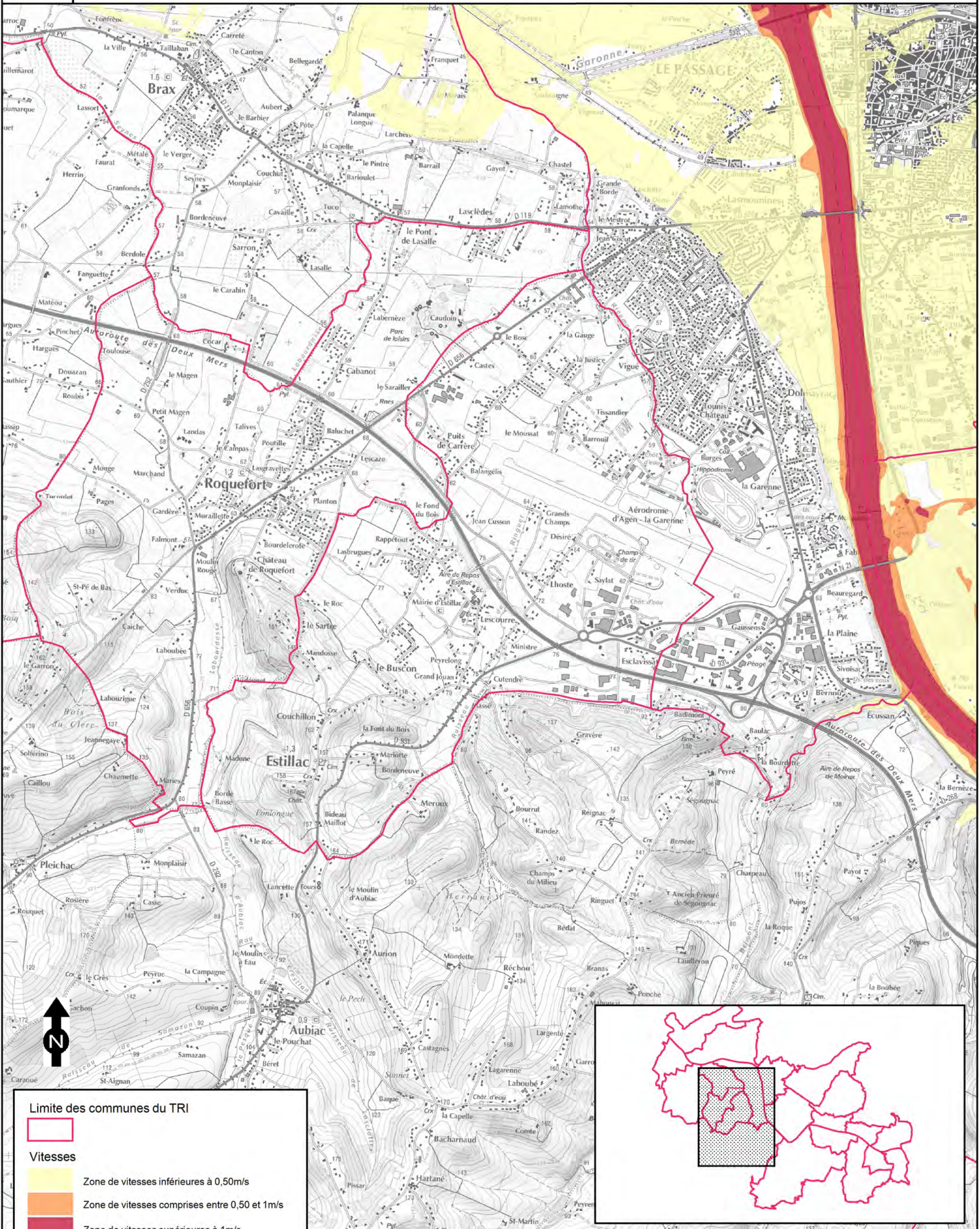

Limite des communes du TRI

Limite des communes du TRI

Vitesses

- Zone de vitesses inférieures à 0,50m/s
- Zone de vitesses comprises entre 0,50 et 1m/s
- Zone de vitesses supérieures à 1m/s

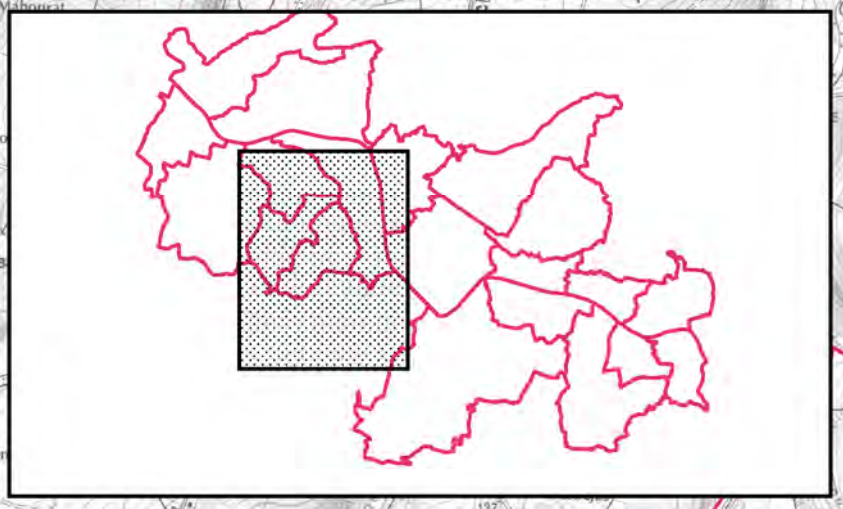

Echelle: 1/25 000	Affaire N°: 8310276	Figure 7/20	
	28 avril 2016	Dessinateur : SPS	Ingenieur-Responsable de mission : MDG

Source fond cartographique : © IGN, BDTopo © 2012, SCAN25 © 2012.

TERRITOIRE À RISQUE D'INONDATION (TRI) - SECTEUR D'AGEN

CARTE DES SURFACES INONDABLES - TYPE : DÉBOREMENT DE COURS D'EAU

CARTE DES VITESSES - ÉVÈNEMENT MOYEN

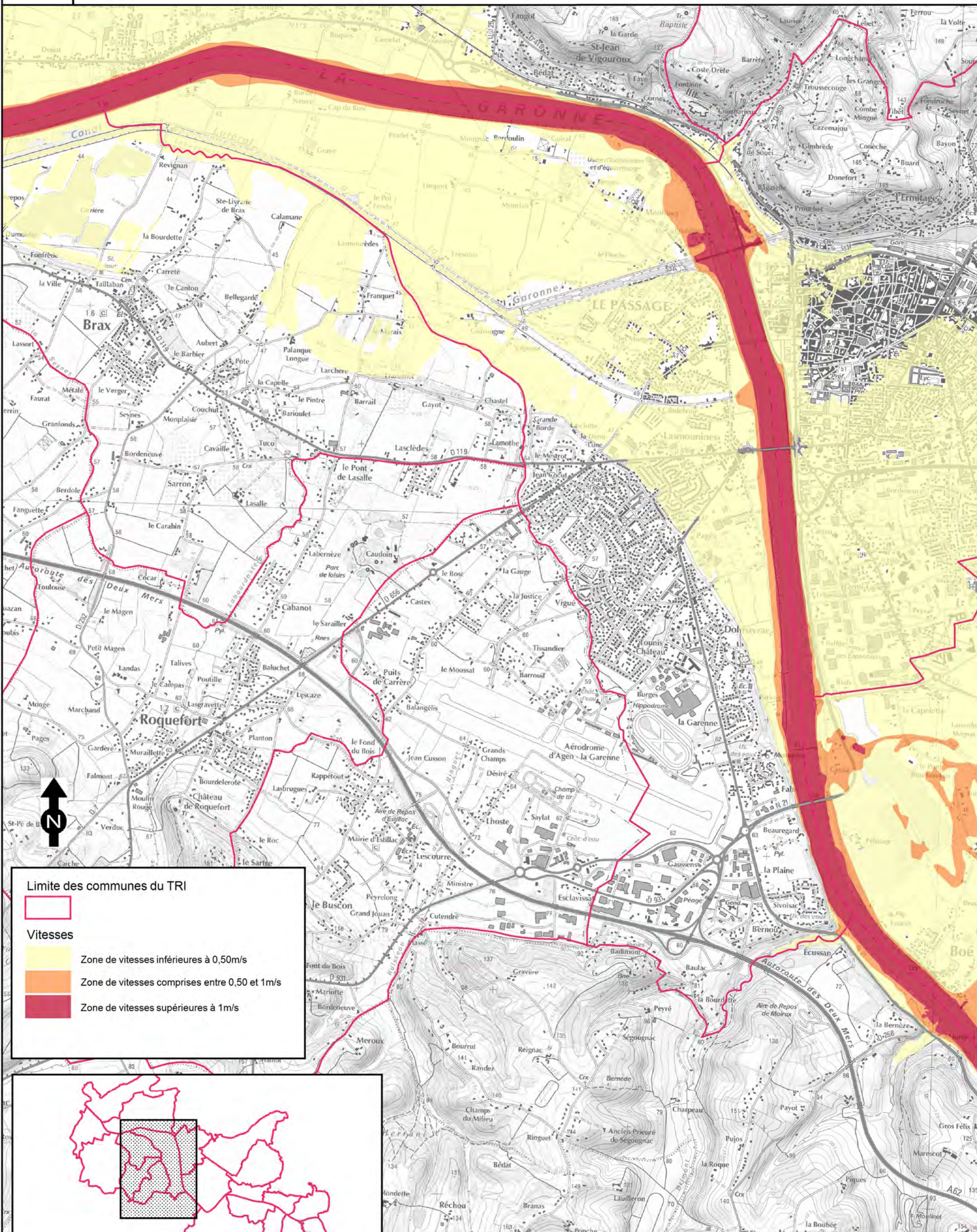

Limite des communes du TRI

Limite des communes du TRI

Vitesses

- Zone de vitesses inférieures à 0,50m/s
- Zone de vitesses comprises entre 0,50 et 1m/s
- Zone de vitesses supérieures à 1m/s

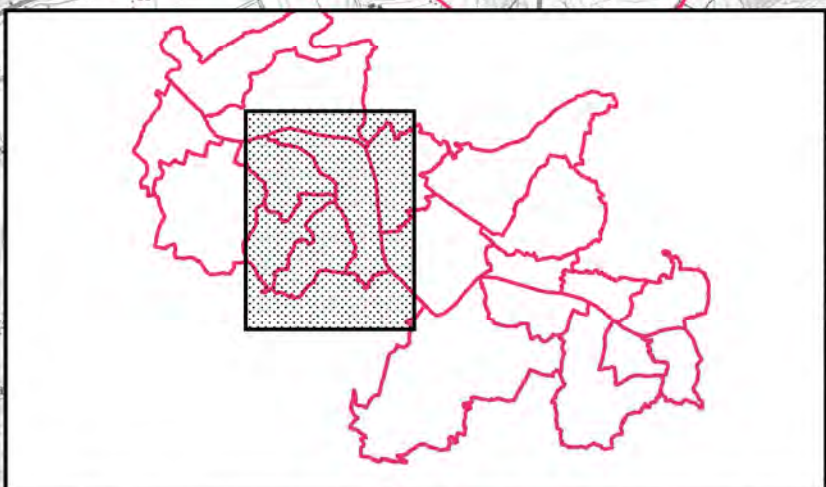

Source fond cartographique : © IGN, BDTopo © 2012, SCAN25 © 2012.



TERRITOIRE À RISQUE D'INONDATION (TRI) - SECTEUR D'AGEN
CARTE DES SURFACES INONDABLES - TYPE : DÉBOREMENT DE COURS D'EAU
CARTE DES VITESSES - ÉVÈNEMENT MOYEN

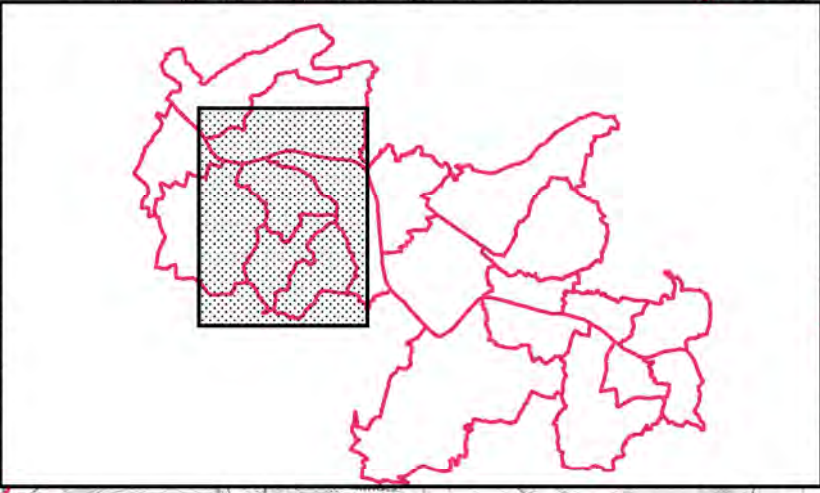
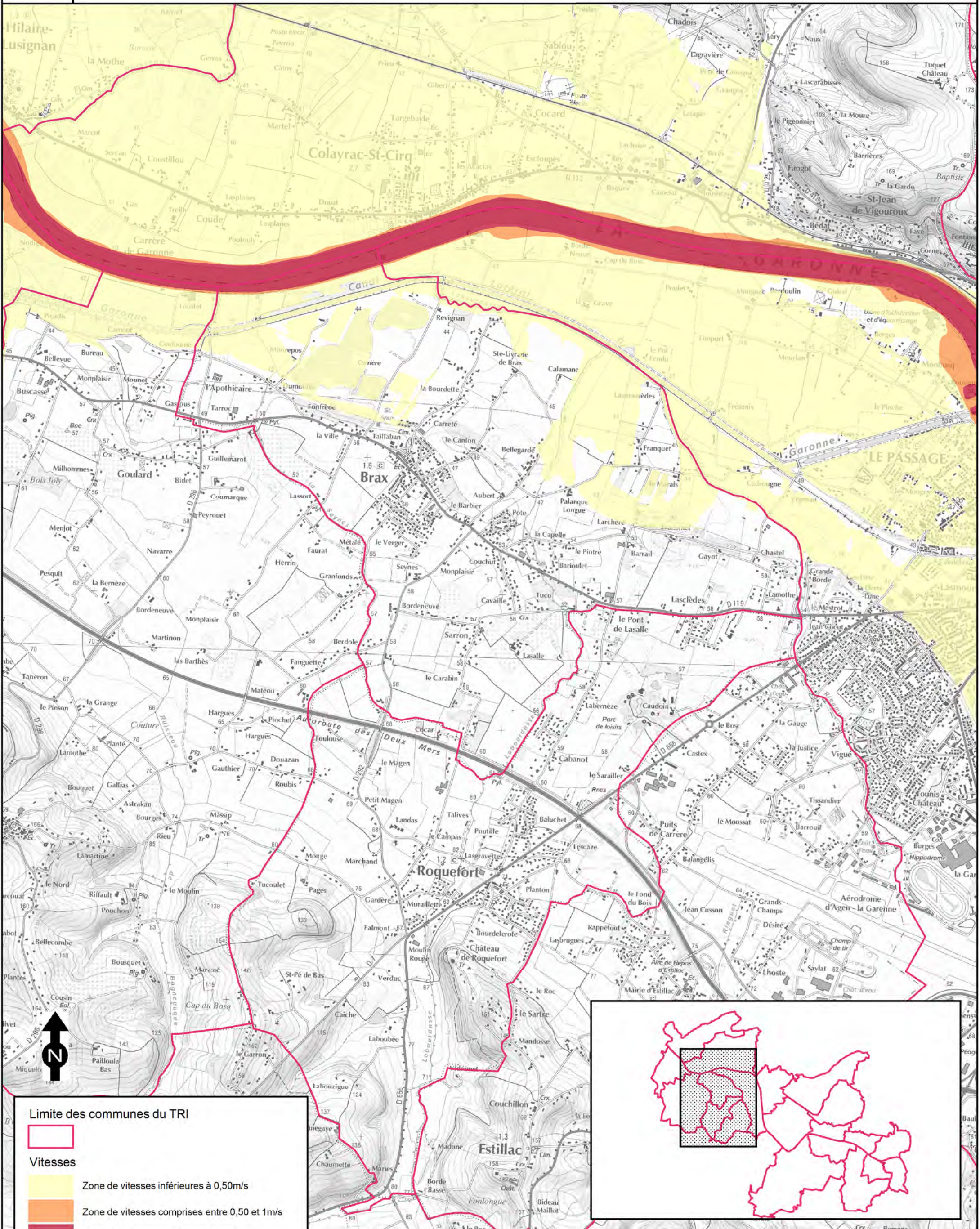

Limite des communes du TRI

Vitesses

- Zone de vitesses inférieures à 0,50m/s
- Zone de vitesses comprises entre 0,50 et 1m/s
- Zone de vitesses supérieures à 1m/s

Echelle: 1/25 000

Affaire N°: 8310276

28 avril 2016

Figure 4/20

Dessinateur : SPS

Ingénieur-Responsable de mission : MDG

Source fond cartographique : © IGN, BDTopo © 2012, SCAN25 © 2012.



TERRITOIRE À RISQUE D'INONDATION (TRI) - SECTEUR D'AGEN
CARTE DES SURFACES INONDABLES - TYPE : DÉBOREMENT DE COURS D'EAU
CARTE DES VITESSES - ÉVÈNEMENT MOYEN

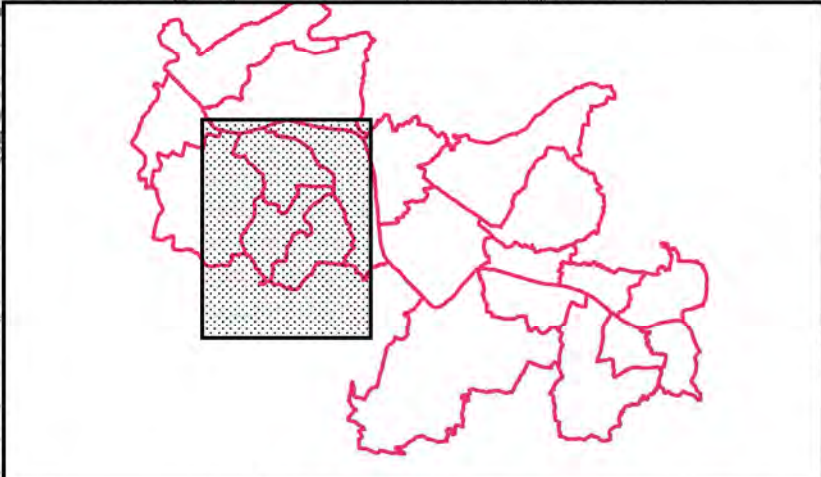
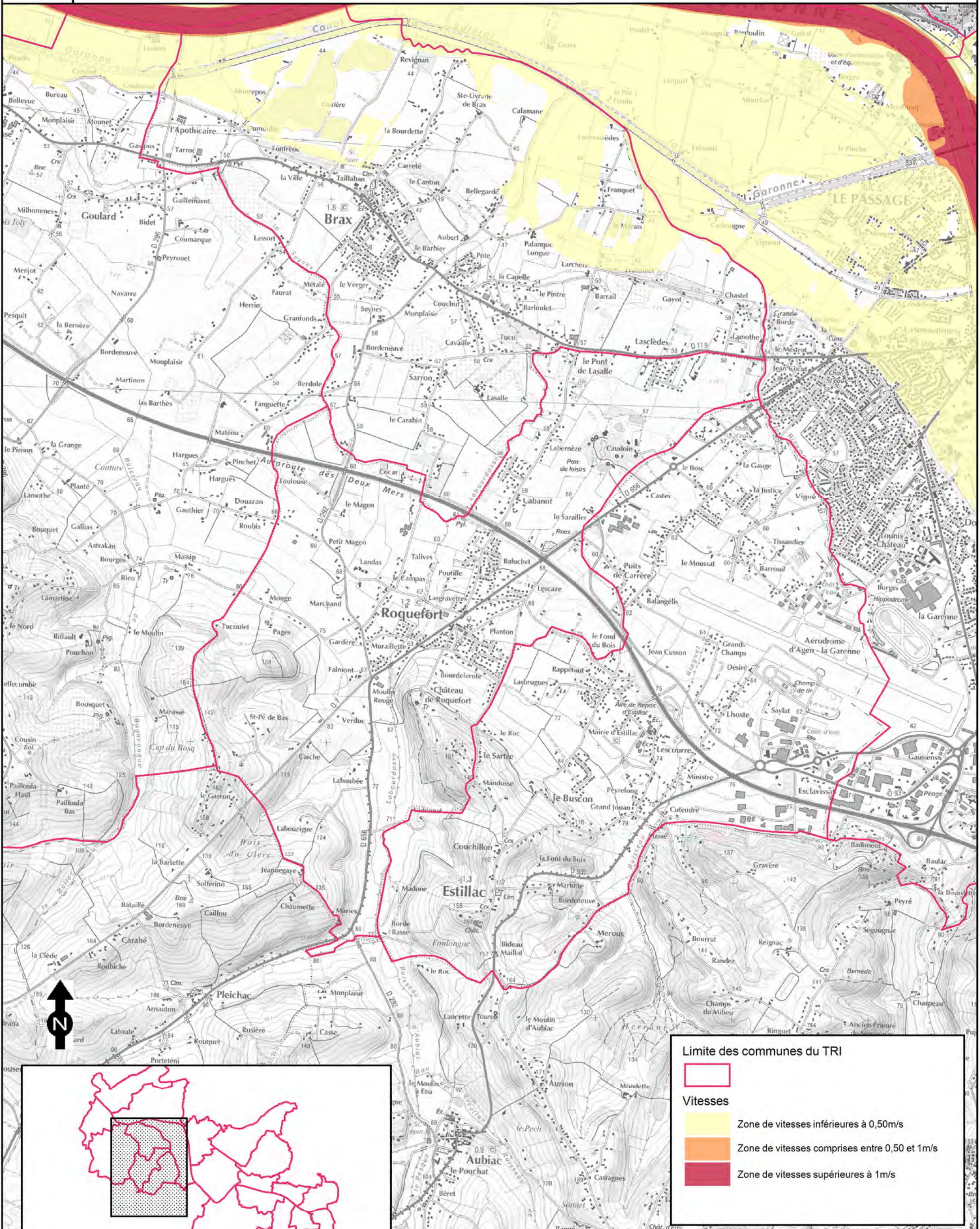

Limite des communes du TRI

Limite des communes du TRI

Vitesses

- Zone de vitesses inférieures à 0,50m/s
- Zone de vitesses comprises entre 0,50 et 1m/s
- Zone de vitesses supérieures à 1m/s

<p>Echelle: 1/25 000</p> <p>0 250 500 750 m</p>	<p>Affaire N°: 8310276</p> <p>28 avril 2016</p>	<p>Figure 10/20</p> <p>Dessinateur : SPS</p>	<p></p> <p>Ingénieur-Responsable de mission : MDG</p>
---	---	--	---



TERRITOIRE À RISQUE D'INONDATION (TRI) - SECTEUR D'AGEN
CARTE DES SURFACES INONDABLES - TYPE : DÉBOREMENT DE COURS D'EAU
CARTE DES VITESSES - ÉVÈNEMENT MOYEN

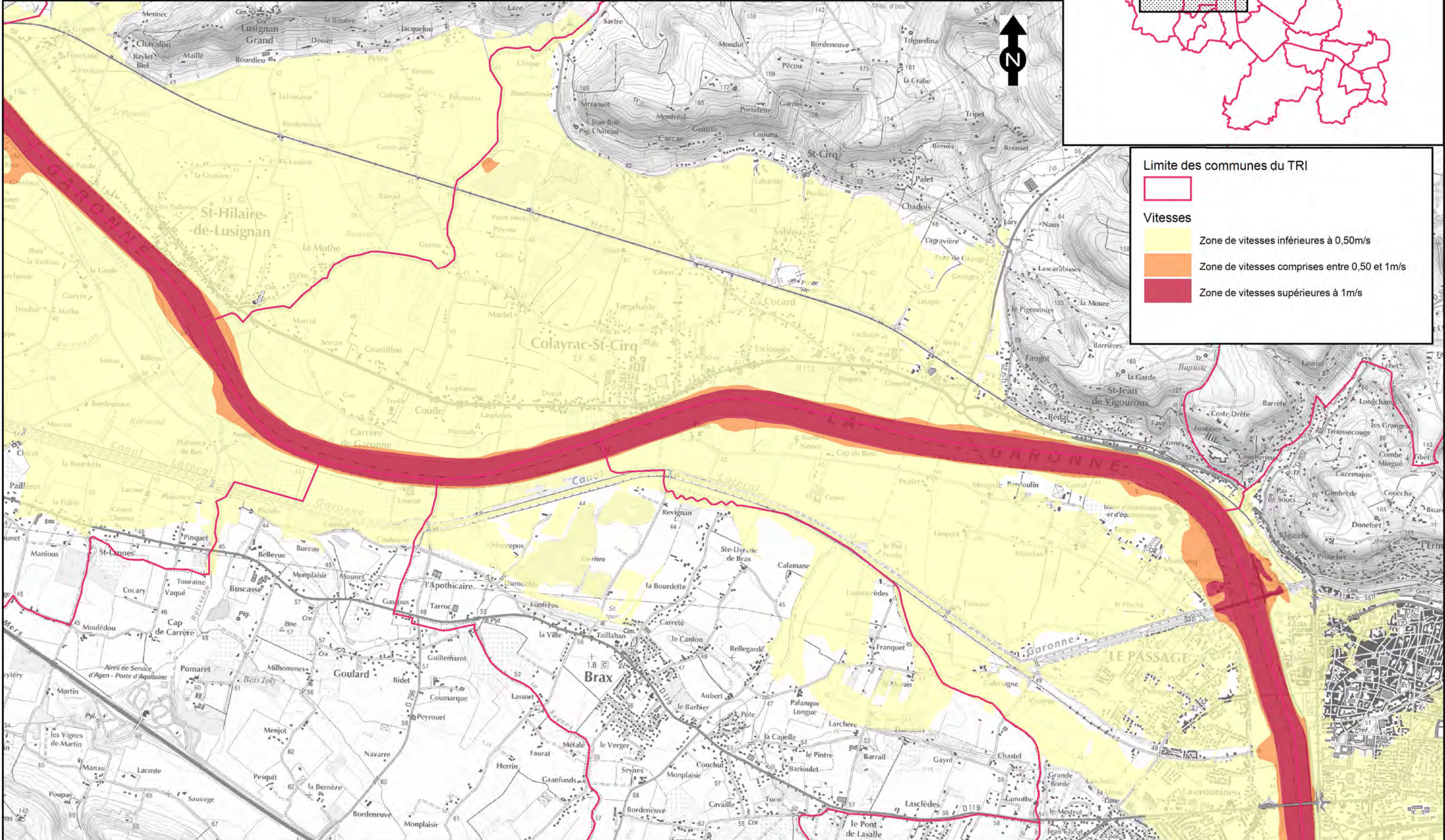
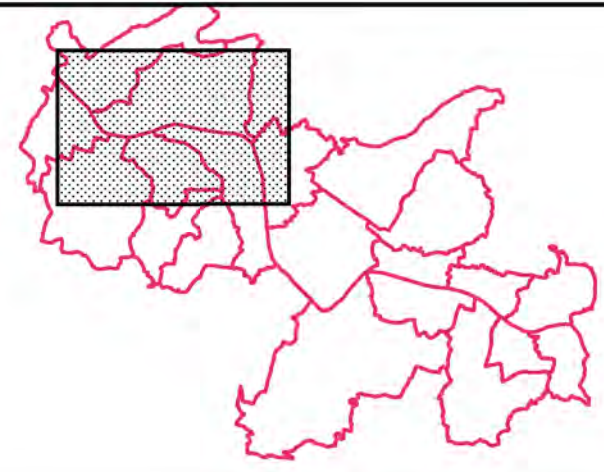

Limite des communes du TRI

Limite des communes du TRI

Vitesses

Zone de vitesses inférieures à 0,50m/s

Zone de vitesses comprises entre 0,50 et 1m/s

Zone de vitesses supérieures à 1m/s

Echelle: 1/25 000

Affaire N°: 8310276

28 avril 2016

Figure 19/20

Dessinateur : SPS

Ingénieur-Responsable de mission : MDG

Source fond cartographique : © IGN, BDTopo © 2012, SCAN25 © 2012



TERRITOIRE À RISQUE D'INONDATION (TRI) - SECTEUR D'AGEN

CARTE DES SURFACES INONDABLES - TYPE : DÉBOREMENT DE COURS D'EAU

CARTE DES VITESSES - ÉVÈNEMENT MOYEN

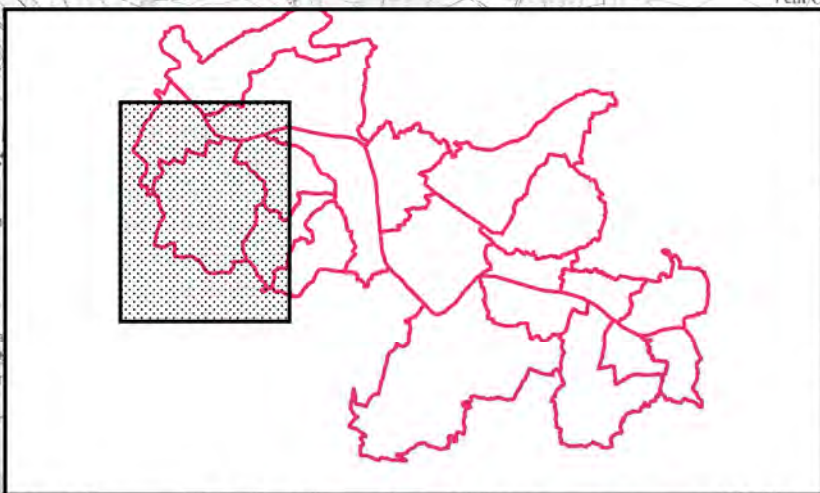
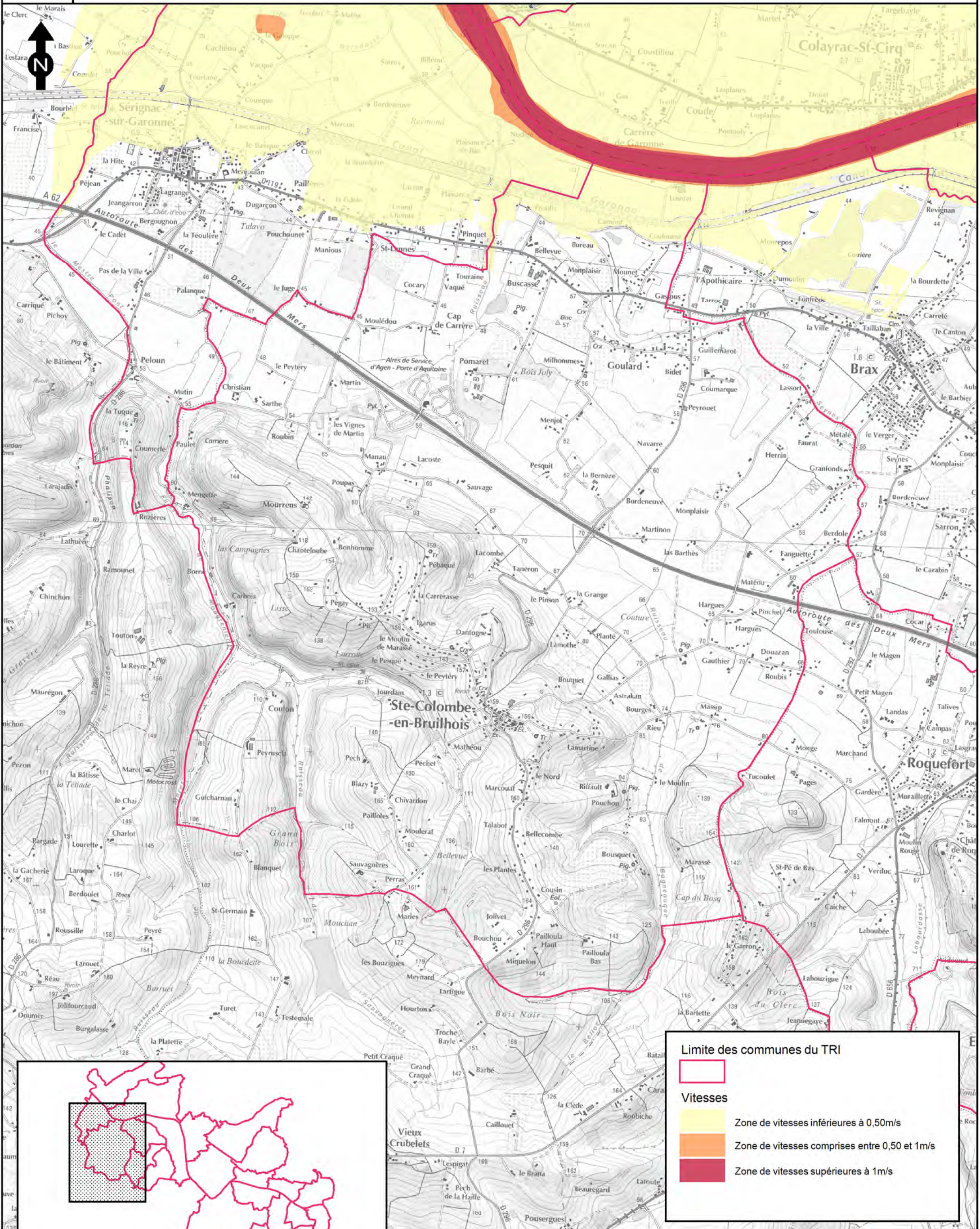

Limite des communes du TRI

Limite des communes du TRI

Vitesses

- Zone de vitesses inférieures à 0,50m/s
- Zone de vitesses comprises entre 0,50 et 1m/s
- Zone de vitesses supérieures à 1m/s

Echelle: 1/25 000	Affaire N°: 8310276	Figure 11/20	
0 250 500 750 m	28 avril 2016	Dessinateur : SPS	Ingénieur-Responsable de mission : MDG

Source fond cartographique : © IGN, BDTopo © 2012, SCAN25 © 2012.



TERRITOIRE À RISQUE D'INONDATION (TRI) - SECTEUR D'AGEN
CARTE DES SURFACES INONDABLES - TYPE : DÉBOREMENT DE COURS D'EAU
CARTE DES VITESSES - ÉVÈNEMENT MOYEN

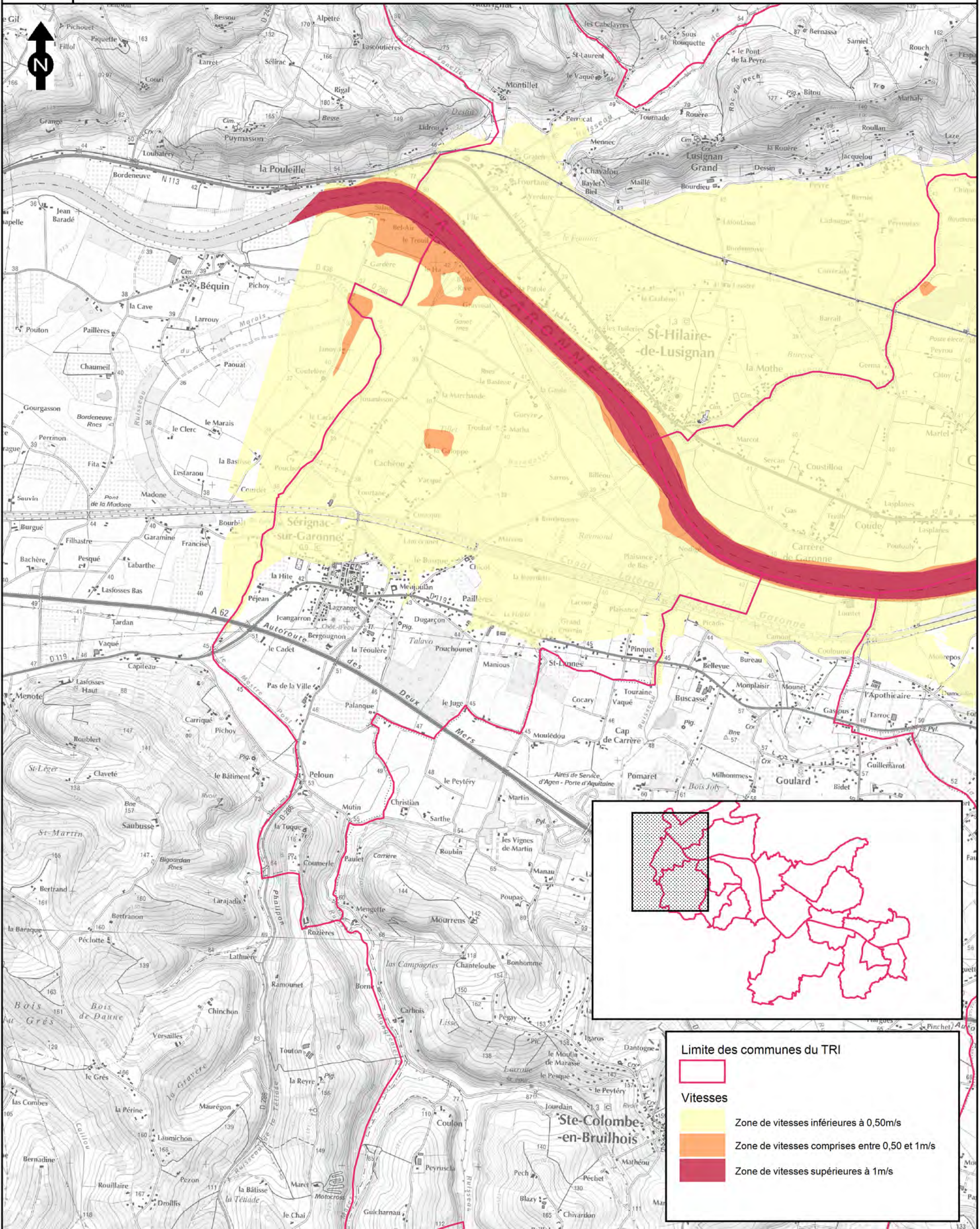

Limite des communes du TRI

Limite des communes du TRI

Vitesses

- Zone de vitesses inférieures à 0,50m/s
- Zone de vitesses comprises entre 0,50 et 1m/s
- Zone de vitesses supérieures à 1m/s

Echelle: 1/25 000

0 250 500 750 m

Affaire N°: 8310276

28 avril 2016

Figure 18/20

Dessinateur : SPS

Ingénier-Responsable de mission : MDG



TERRITOIRE À RISQUE D'INONDATION (TRI) - SECTEUR D'AGEN

CARTE DES SURFACES INONDABLES - TYPE : DÉBOREMENT DE COURS D'EAU

CARTE DES VITESSES - ÉVÈNEMENT MOYEN

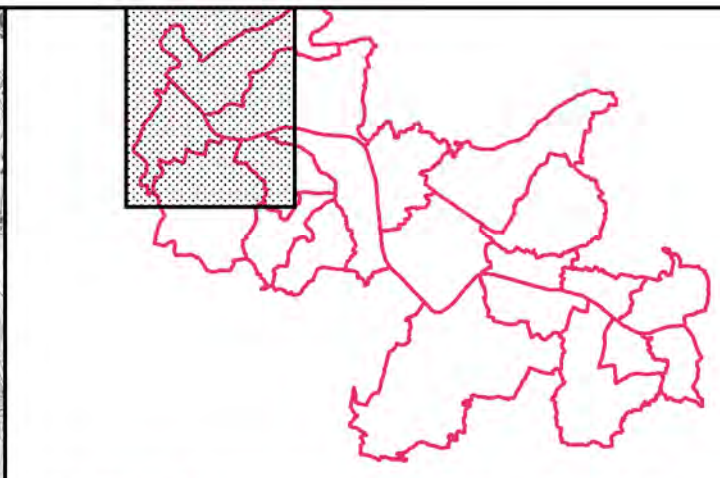
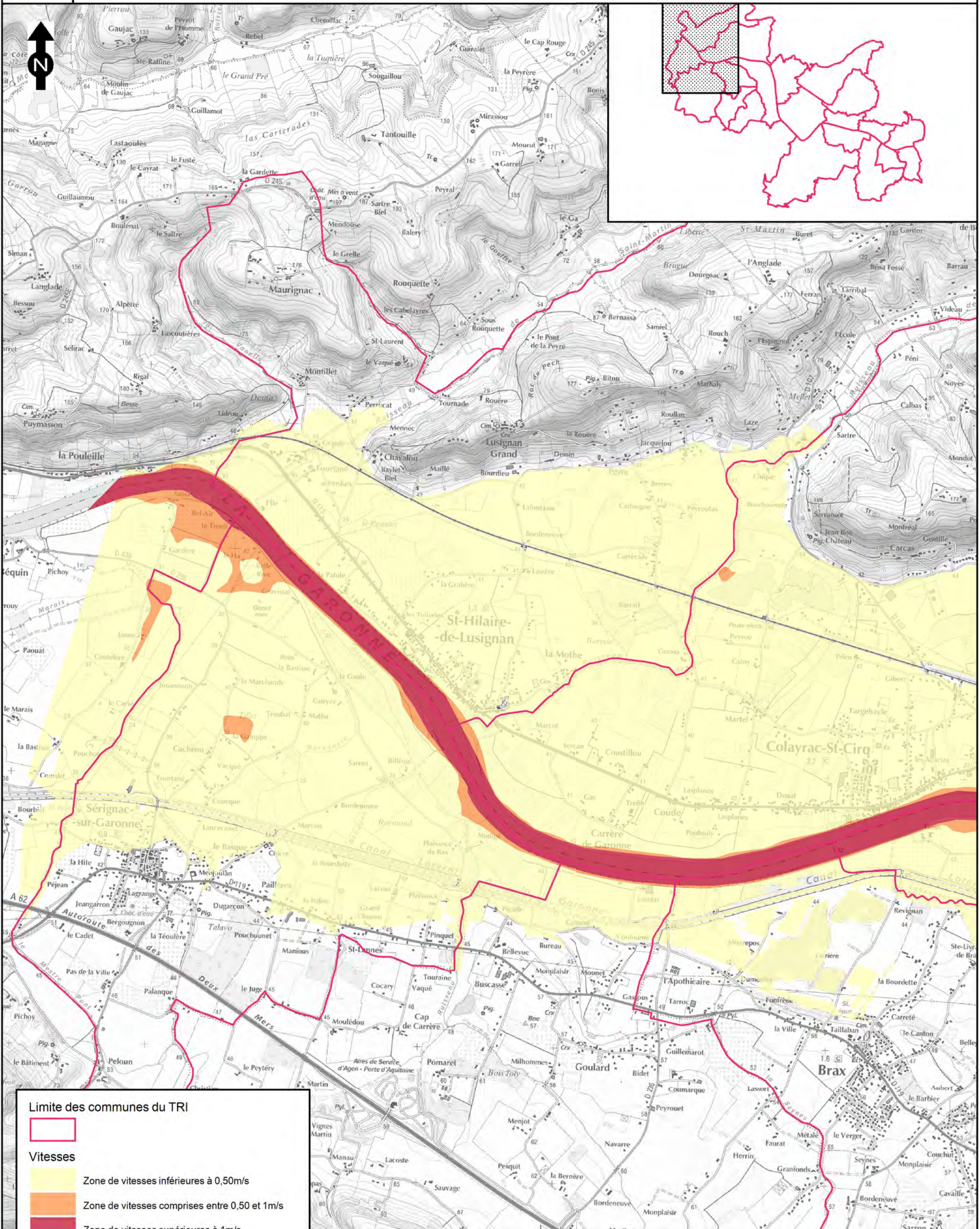

Limite des communes du TRI

Limite des communes du TRI

Vitesses

- Zone de vitesses inférieures à 0,50m/s
- Zone de vitesses comprises entre 0,50 et 1m/s
- Zone de vitesses supérieures à 1m/s

Echelle: 1/25 000	Affaire N°: 8310276	Figure 12/20	
0 250 500 750 m	28 avril 2016	Dessinateur : SPS	Ingénieur-Responsable de mission : MDG

Source fond cartographique : © IGN, BDTopo © 2012, SCAN25 © 2012.

TERRITOIRE À RISQUE D'INONDATION (TRI) - SECTEUR D'AGEN

CARTE DES SURFACES INONDABLES - TYPE : DÉBOREMENT DE COURS D'EAU

CARTE DES HAUTEURS D'EAU - ÉVÈNEMENT RARE

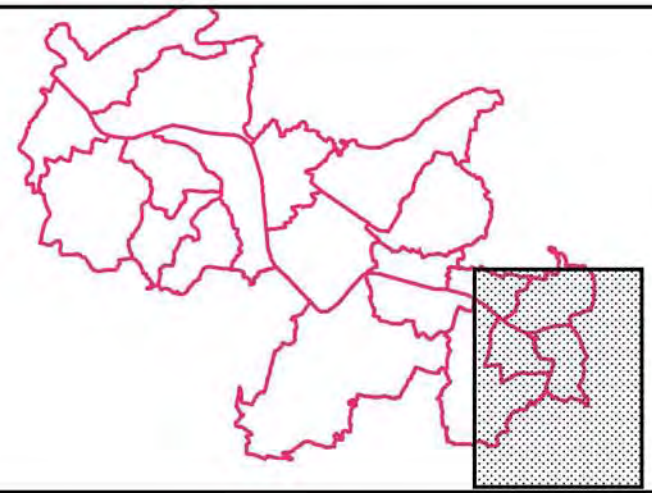
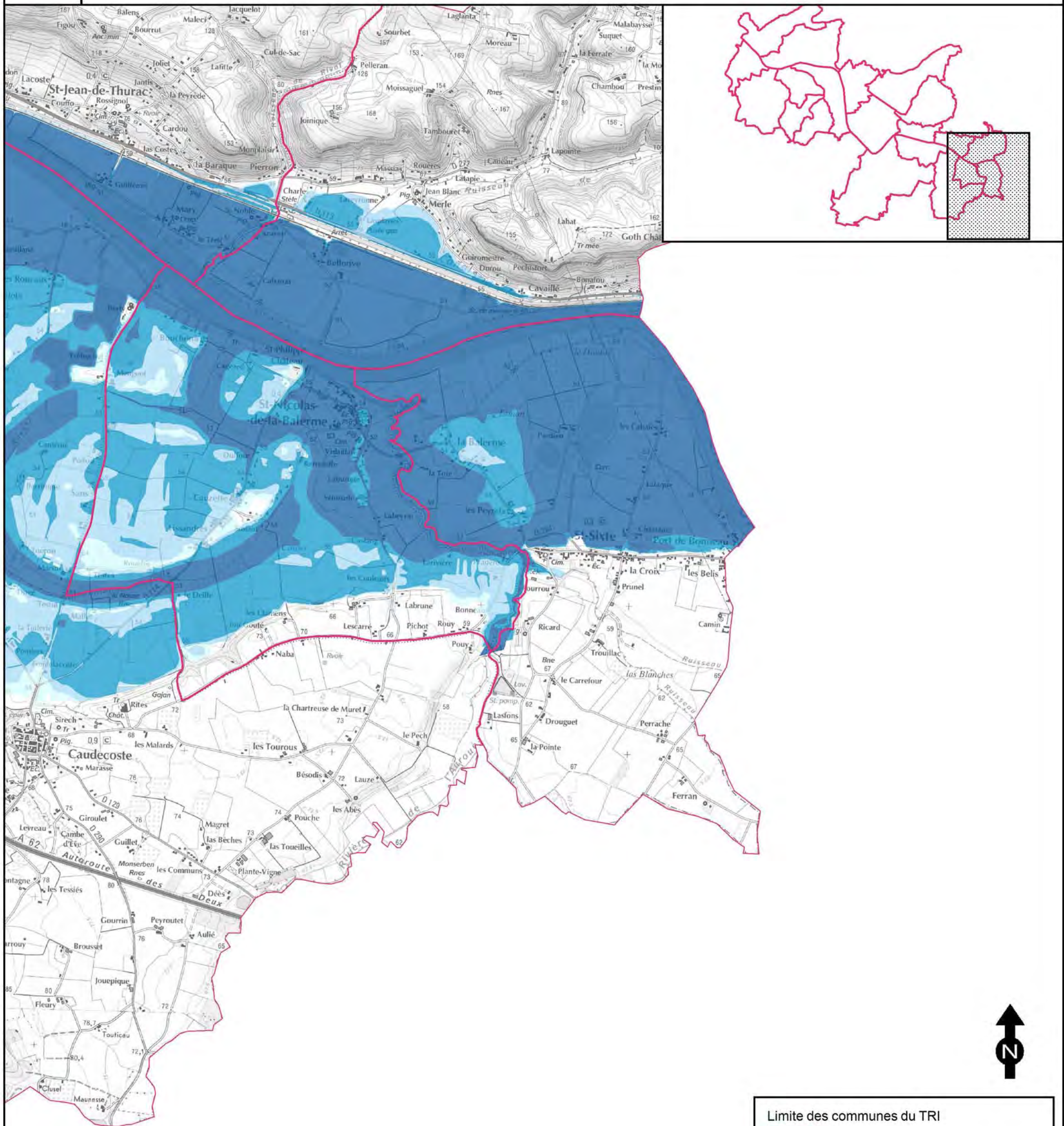

Limite des communes du TRI

Hauteurs d'eau

- Zone des hauteurs d'eau de 0 à 0,5m
- Zone des hauteurs d'eau de 0,5 à 1m
- Zone des hauteurs d'eau de 1 à 2m
- Zone des hauteurs d'eau supérieures à 2m

<p>Echelle: 1/25 000</p> <p>0 250 500 750 m</p>	<p>Affaire N°: 8310276</p> <p>28 octobre 2013</p>	<p>Figure 16/20</p> <p>Dessinateur : SPS</p>	<p>Ingénieur-Responsable de mission : MDG</p>
---	---	--	---

Source fond cartographique : © IGN, BDTopo © 2012, SCAN25 © 2012.

TERRITOIRE À RISQUE D'INONDATION (TRI) - SECTEUR D'AGEN

CARTE DES SURFACES INONDABLES - TYPE : DÉBOREMENT DE COURS D'EAU

CARTE DES HAUTEURS D'EAU - ÉVÈNEMENT RARE

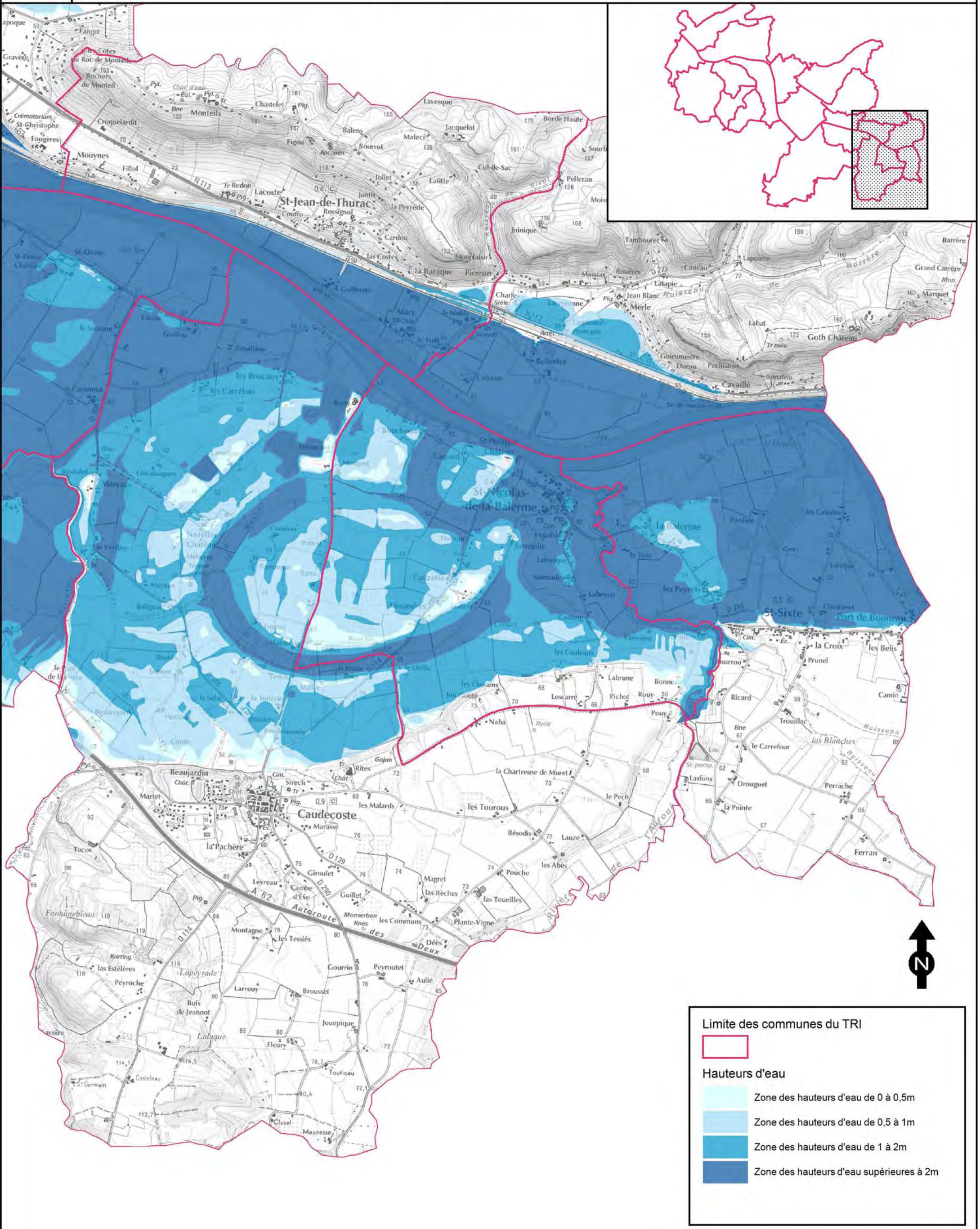

Limite des communes du TRI

Limite des communes du TRI

Hauteurs d'eau

- Zone des hauteurs d'eau de 0 à 0,5m
- Zone des hauteurs d'eau de 0,5 à 1m
- Zone des hauteurs d'eau de 1 à 2m
- Zone des hauteurs d'eau supérieures à 2m

Echelle: 1/25 000

0 250 500 750 m

Affaire N°: 8310276

28 octobre 2013

Figure 14/20

Dessinateur : SPS

Ingénieur-Responsable de mission : MDG

TERRITOIRE À RISQUE D'INONDATION (TRI) - SECTEUR D'AGEN

CARTE DES SURFACES INONDABLES - TYPE : DÉBOREMENT DE COURS D'EAU

CARTE DES HAUTEURS D'EAU - ÉVÈNEMENT RARE

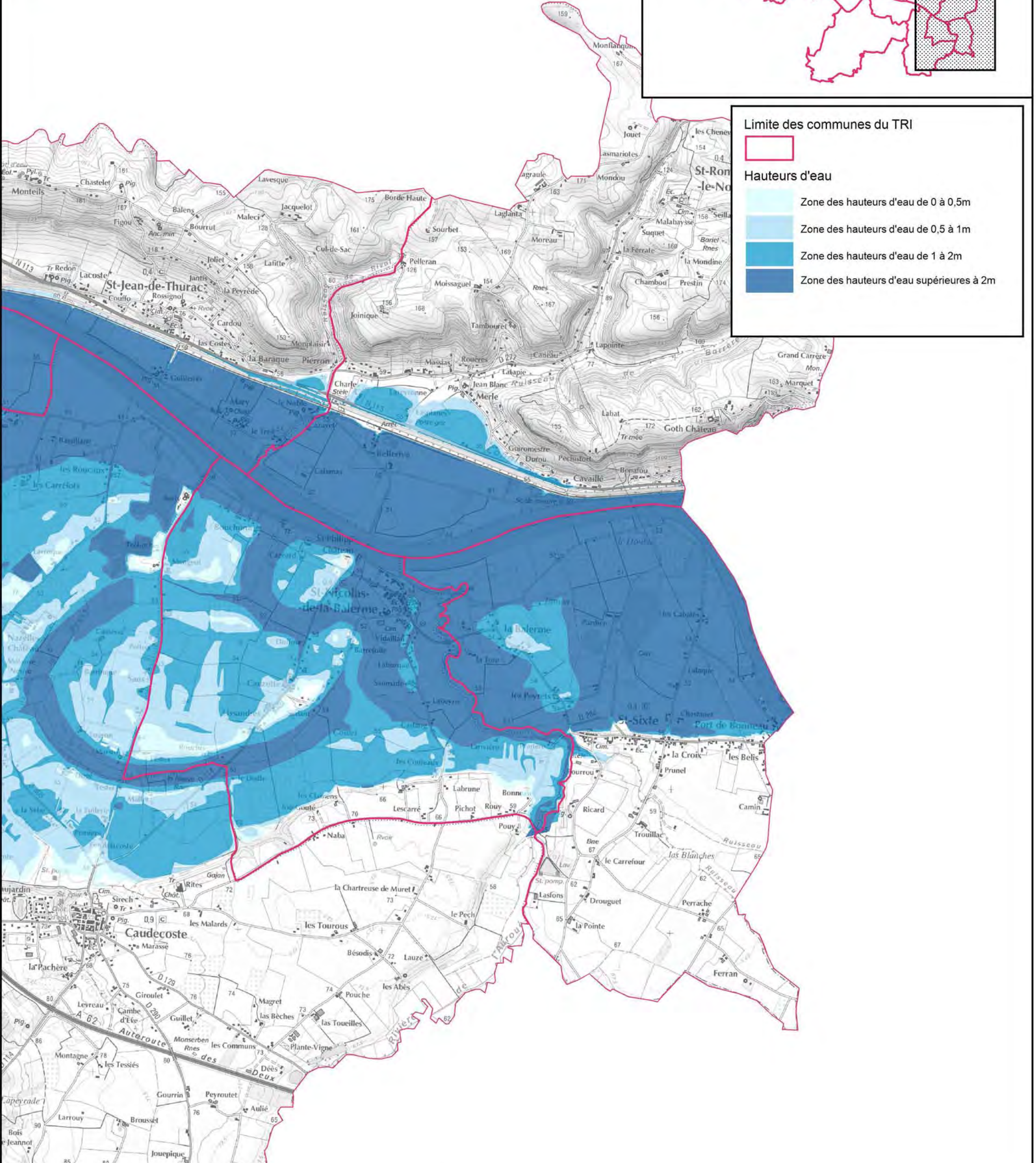
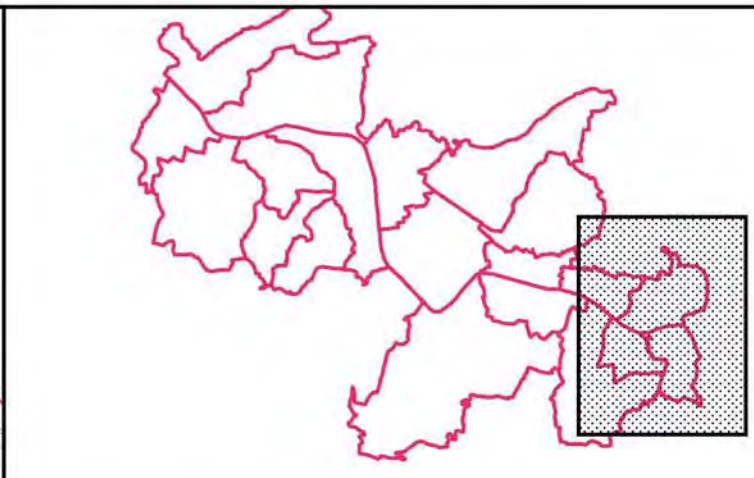

Limite des communes du TRI

Limite des communes du TRI

Hauteurs d'eau

- Zone des hauteurs d'eau de 0 à 0,5m
- Zone des hauteurs d'eau de 0,5 à 1m
- Zone des hauteurs d'eau de 1 à 2m
- Zone des hauteurs d'eau supérieures à 2m

Source fond cartographique : © IGN, BDTopo © 2012, SCAN25 © 2012.

TERRITOIRE À RISQUE D'INONDATION (TRI) - SECTEUR D'AGEN

CARTE DES SURFACES INONDABLES - TYPE : DÉBOREMENT DE COURS D'EAU

CARTE DES HAUTEURS D'EAU - ÉVÈNEMENT RARE

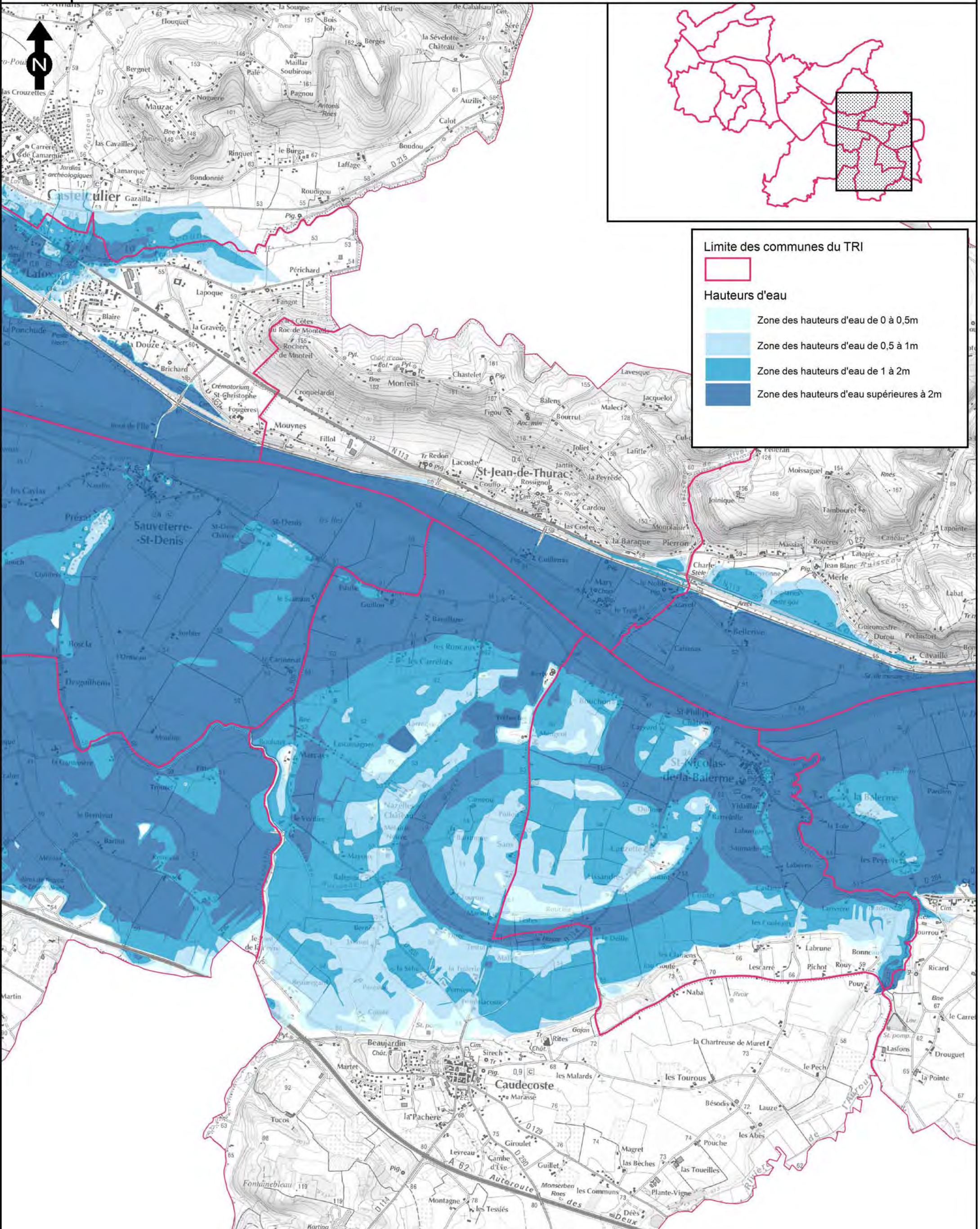

Limite des communes du TRI

Limite des communes du TRI

Hauteurs d'eau

- Zone des hauteurs d'eau de 0 à 0,5m
- Zone des hauteurs d'eau de 0,5 à 1m
- Zone des hauteurs d'eau de 1 à 2m
- Zone des hauteurs d'eau supérieures à 2m

Echelle: 1/25 000

0 250 500 750 m

Affaire N°: 8310276

28 octobre 2013

Figure 13/20

Dessinateur : SPS

Ingénieur-Responsable de mission : MDG

TERRITOIRE À RISQUE D'INONDATION (TRI) - SECTEUR D'AGEN

CARTE DES SURFACES INONDABLES - TYPE : DÉBOREMENT DE COURS D'EAU

CARTE DES HAUTEURS D'EAU - ÉVÈNEMENT RARE

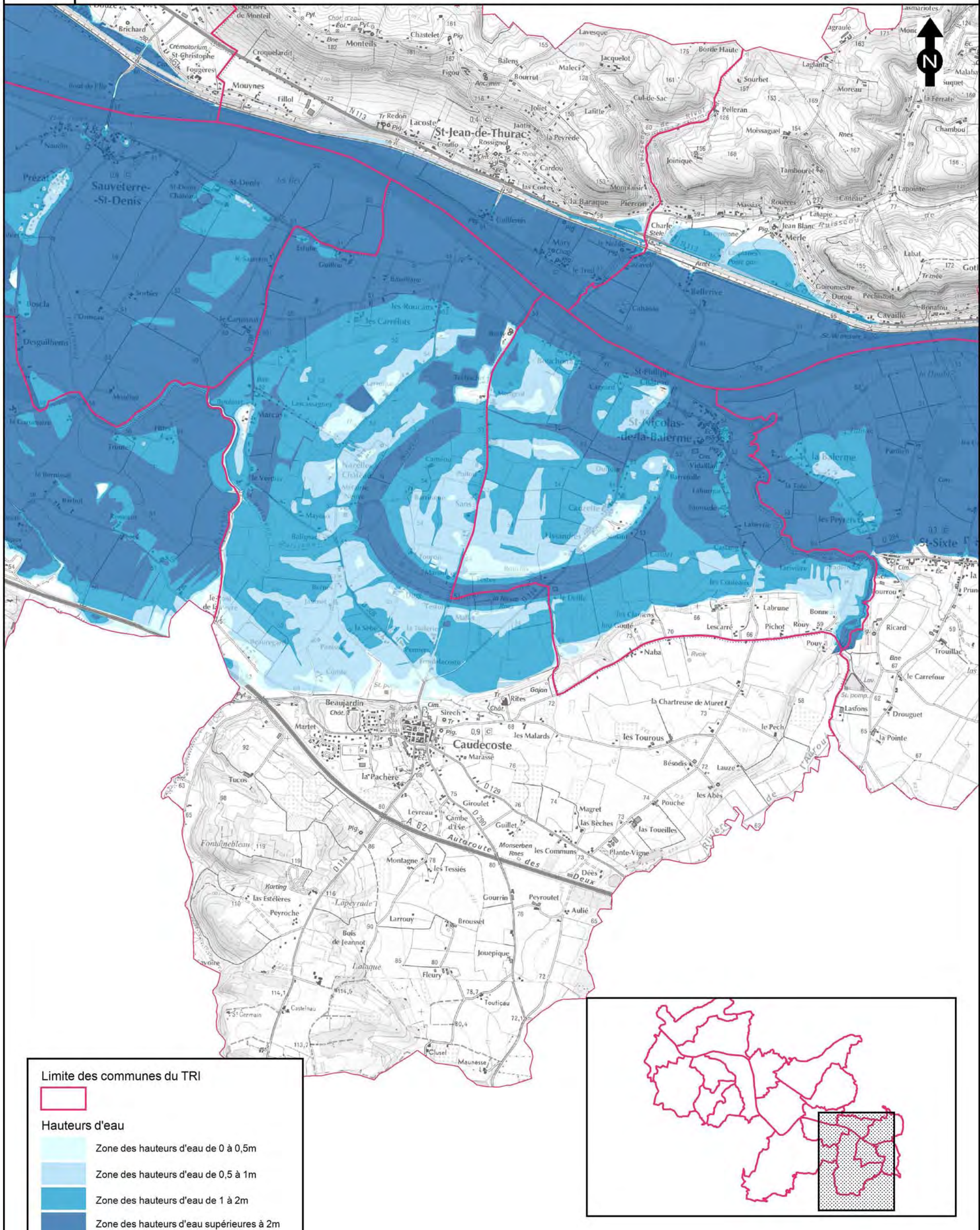

Limite des communes du TRI

Hauteurs d'eau

- Zone des hauteurs d'eau de 0 à 0,5m
- Zone des hauteurs d'eau de 0,5 à 1m
- Zone des hauteurs d'eau de 1 à 2m
- Zone des hauteurs d'eau supérieures à 2m

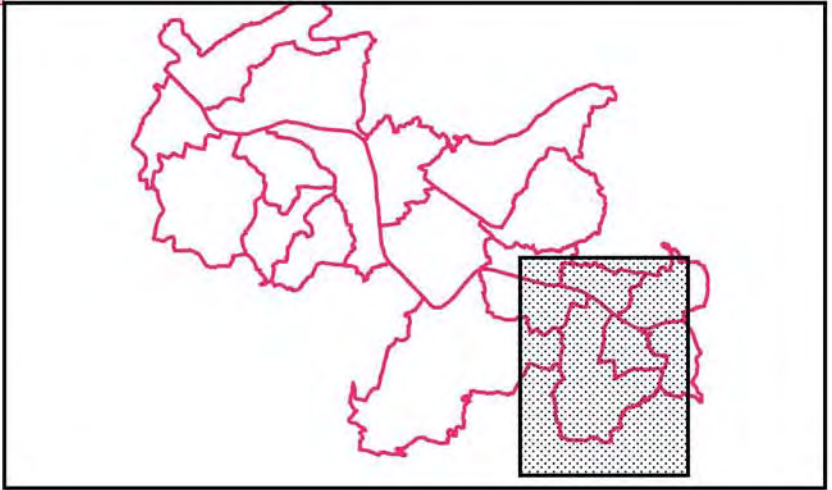

Source fond cartographique : © IGN, BDTopo © 2012, SCAN25 © 2012.



TERRITOIRE À RISQUE D'INONDATION (TRI) - SECTEUR D'AGEN
CARTE DES SURFACES INONDABLES - TYPE : DÉBOREMENT DE COURS D'EAU
CARTE DES HAUTEURS D'EAU - ÉVÈNEMENT RARE

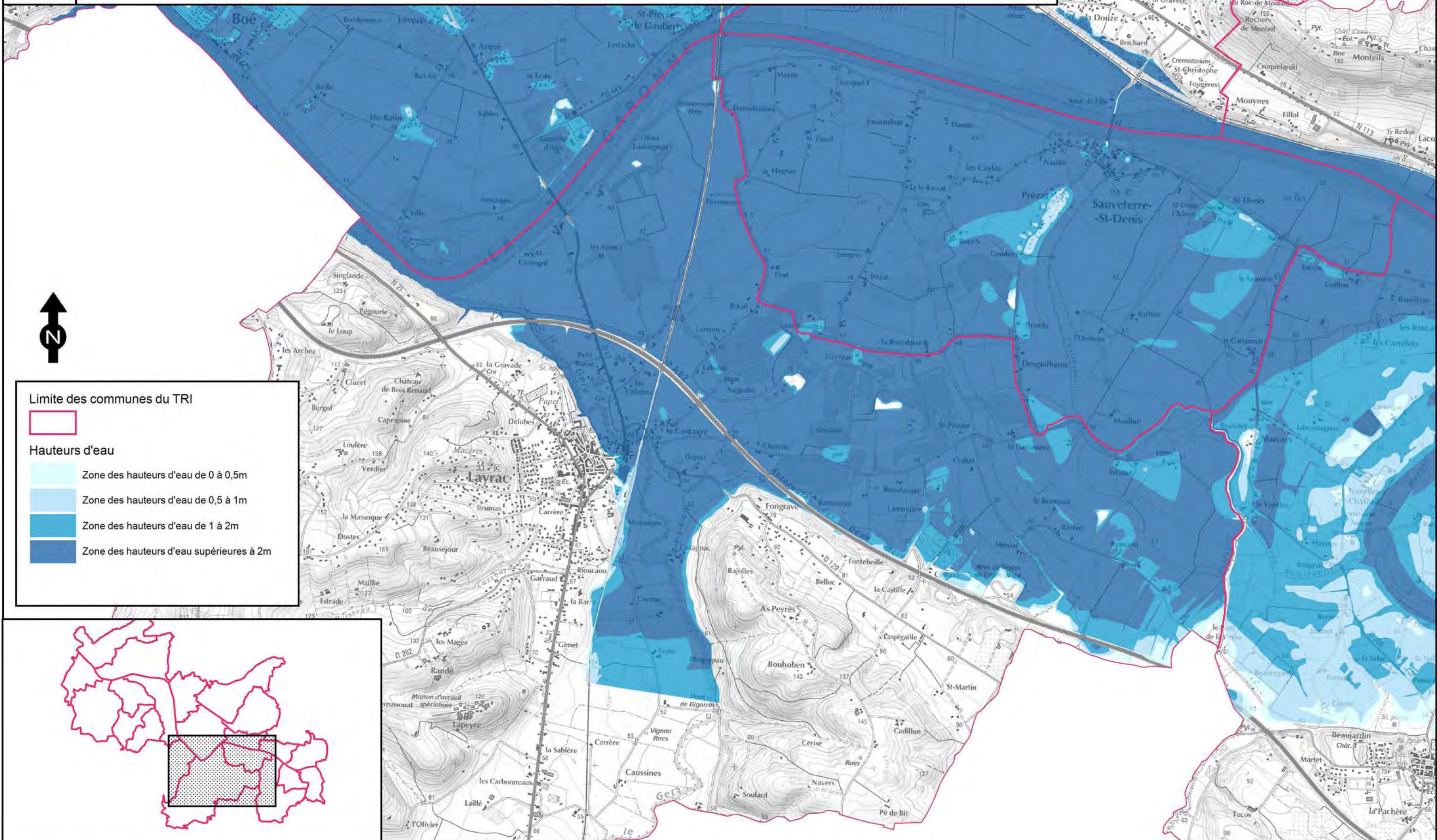

Limite des communes du TRI

Limite des communes du TRI

Hauteurs d'eau

- Zone des hauteurs d'eau de 0 à 0,5m
- Zone des hauteurs d'eau de 0,5 à 1m
- Zone des hauteurs d'eau de 1 à 2m
- Zone des hauteurs d'eau supérieures à 2m

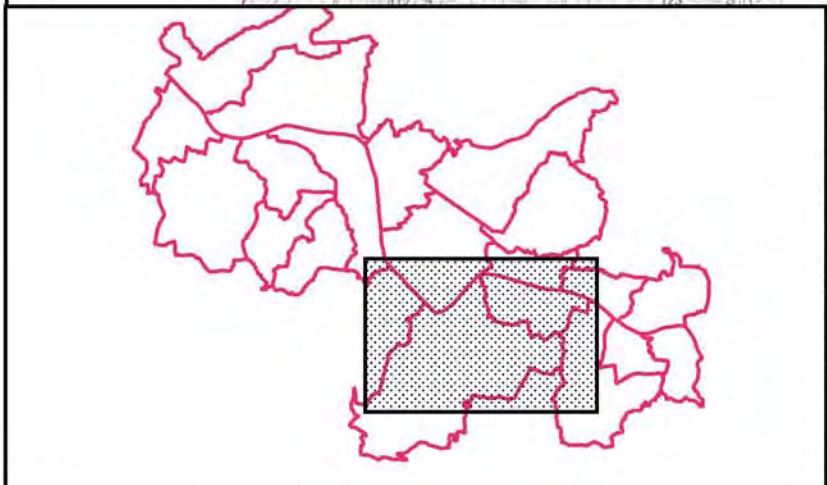

Echelle: 1/25 000

Affaire N°: 8310276

28 octobre 2013

Figure 20/20

Dessinateur : SPS

Ingenieur-Responsable de mission : MDG

Source fond cartographique : © IGN, BDTopo © 2012, SCAN25 © 2012.

TERRITOIRE À RISQUE D'INONDATION (TRI) - SECTEUR D'AGEN

CARTE DES SURFACES INONDABLES - TYPE : DÉBOREMENT DE COURS D'EAU

CARTE DES HAUTEURS D'EAU - ÉVÈNEMENT RARE

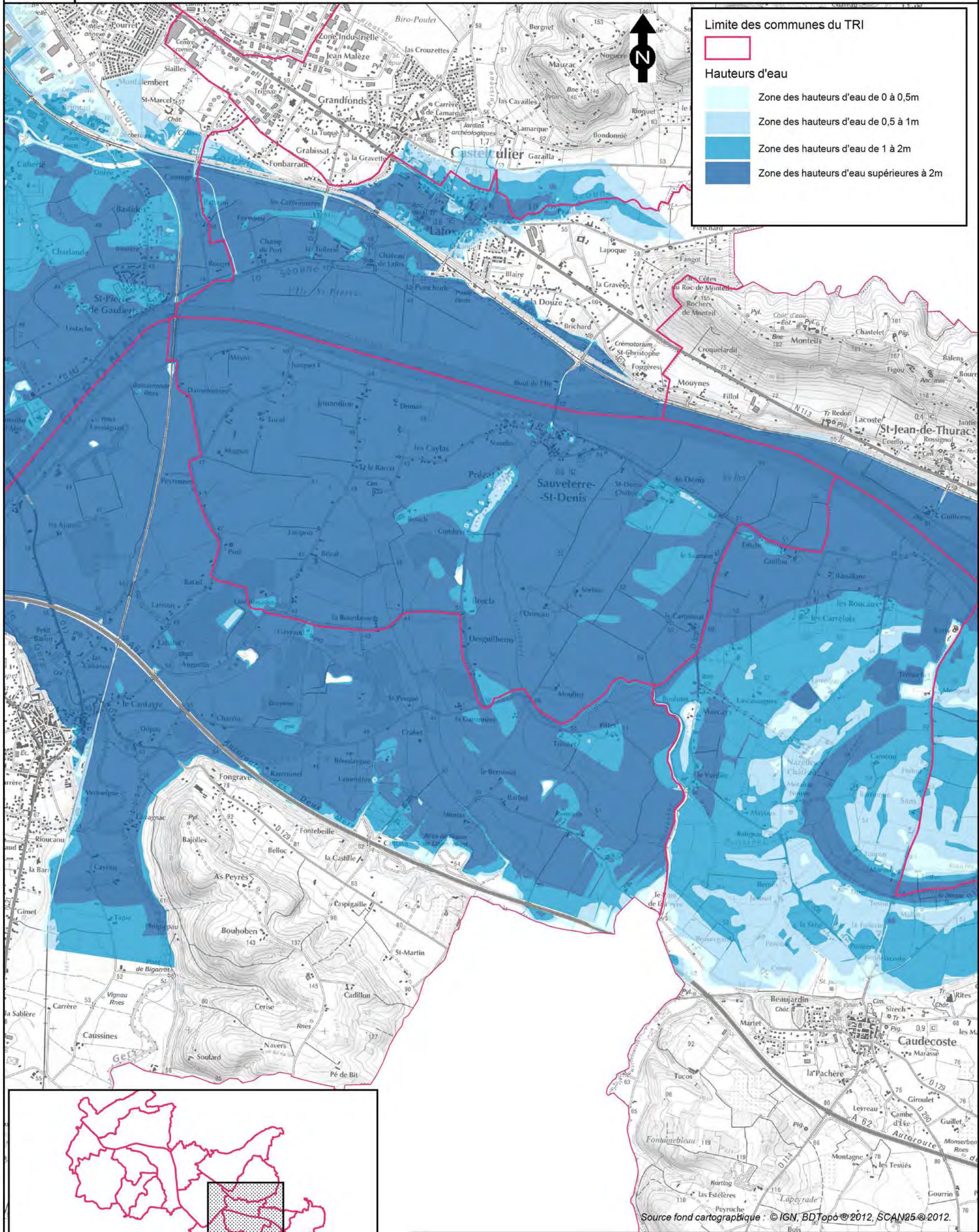

Limite des communes du TRI

Limite des communes du TRI

Hauteurs d'eau

- Zone des hauteurs d'eau de 0 à 0,5m
- Zone des hauteurs d'eau de 0,5 à 1m
- Zone des hauteurs d'eau de 1 à 2m
- Zone des hauteurs d'eau supérieures à 2m

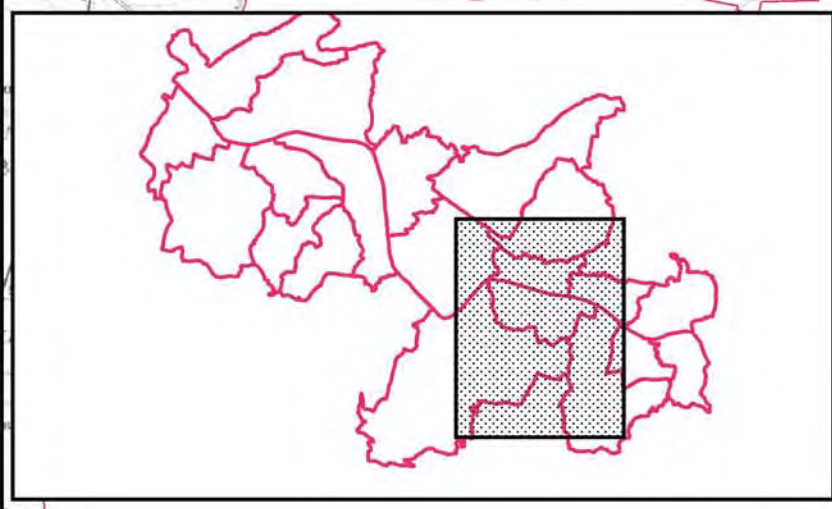

Source fond cartographique : © IGN, BDTopo © 2012, SCAN25 © 2012.

<p>Echelle: 1/25 000</p>	<p>Affaire N°: 8310276</p>	<p>Figure 17/20</p>	
<p>28 octobre 2013</p>	<p>Dessinateur : SPS</p>	<p>Ingénieur-Responsable de mission : MDG</p>	

TERRITOIRE À RISQUE D'INONDATION (TRI) - SECTEUR D'AGEN

CARTE DES SURFACES INONDABLES - TYPE : DÉBOREMENT DE COURS D'EAU

CARTE DES HAUTEURS D'EAU - ÉVÈNEMENT RARE

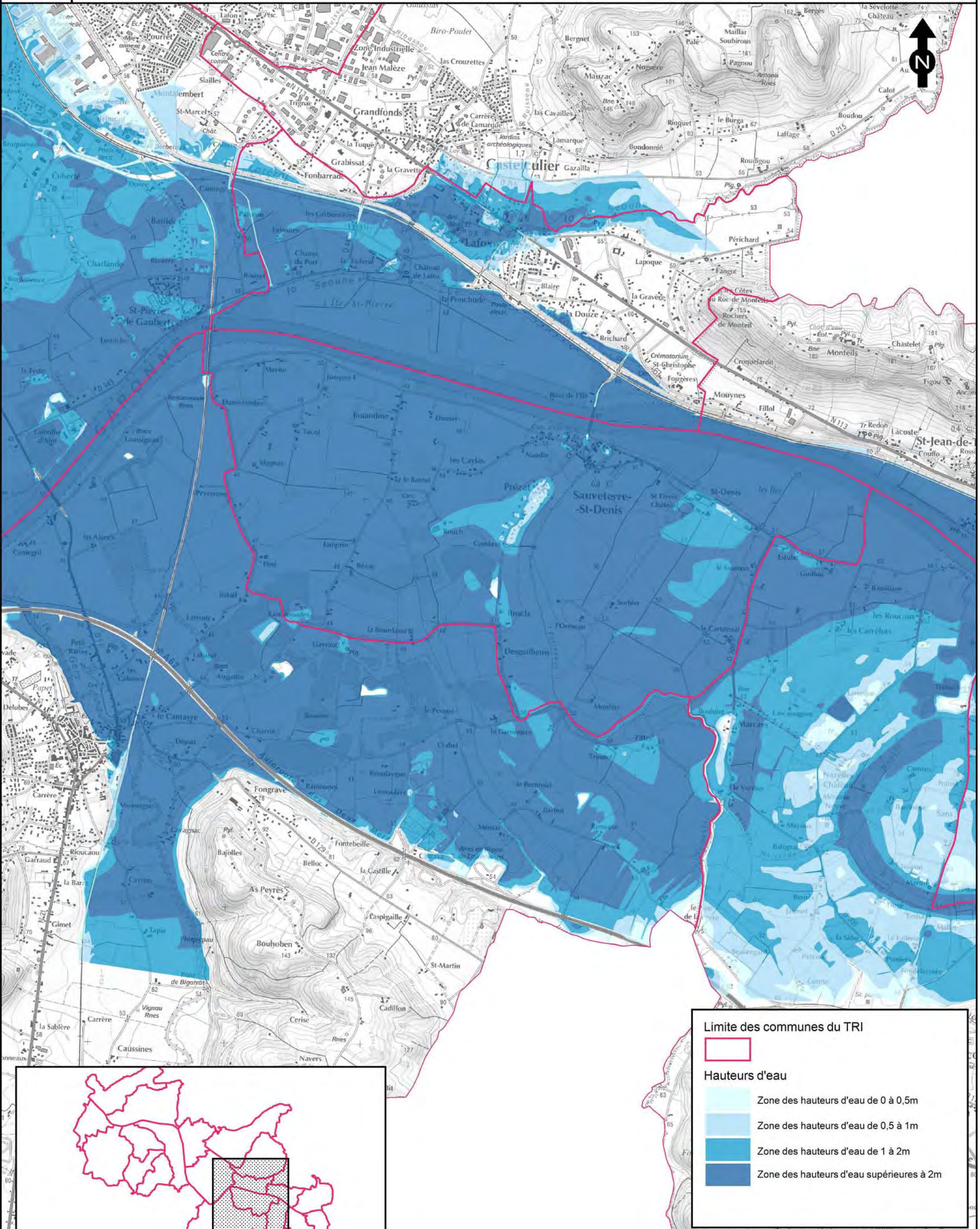

Limite des communes du TRI

Limite des communes du TRI

Hauteurs d'eau

- Zone des hauteurs d'eau de 0 à 0,5m
- Zone des hauteurs d'eau de 0,5 à 1m
- Zone des hauteurs d'eau de 1 à 2m
- Zone des hauteurs d'eau supérieures à 2m

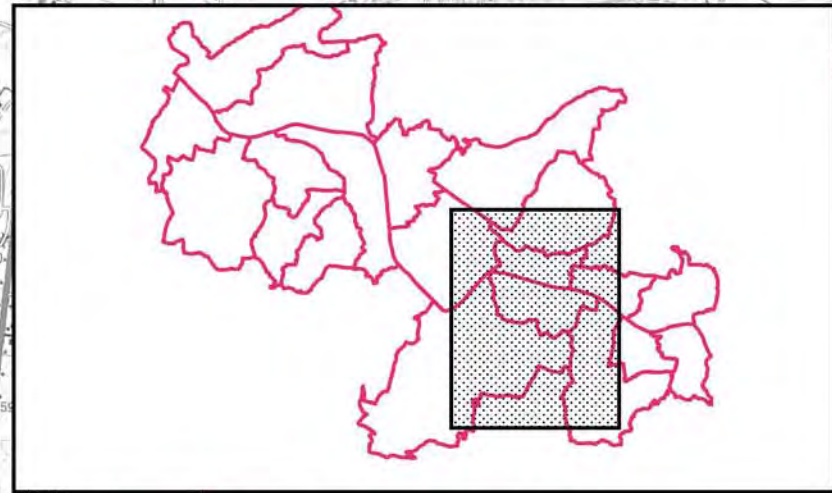

<p>Echelle: 1/25 000</p>	<p>Affaire N°: 8310276</p>	<p>Figure 8/20</p>	
<p>0 250 500 750 m</p>	<p>28 octobre 2013</p>	<p>Dessinateur : SPS</p>	<p>Ingénieur-Responsable de mission : MDG</p>

Source fond cartographique : © IGN, BDTopo © 2012, SCAN25 © 2012.

TERRITOIRE À RISQUE D'INONDATION (TRI) - SECTEUR D'AGEN

CARTE DES SURFACES INONDABLES - TYPE : DÉBOREMENT DE COURS D'EAU

CARTE DES HAUTEURS D'EAU - ÉVÈNEMENT RARE

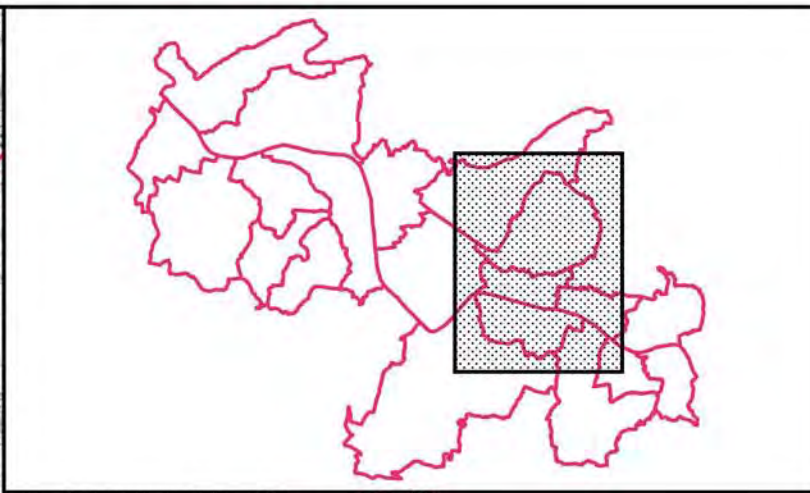
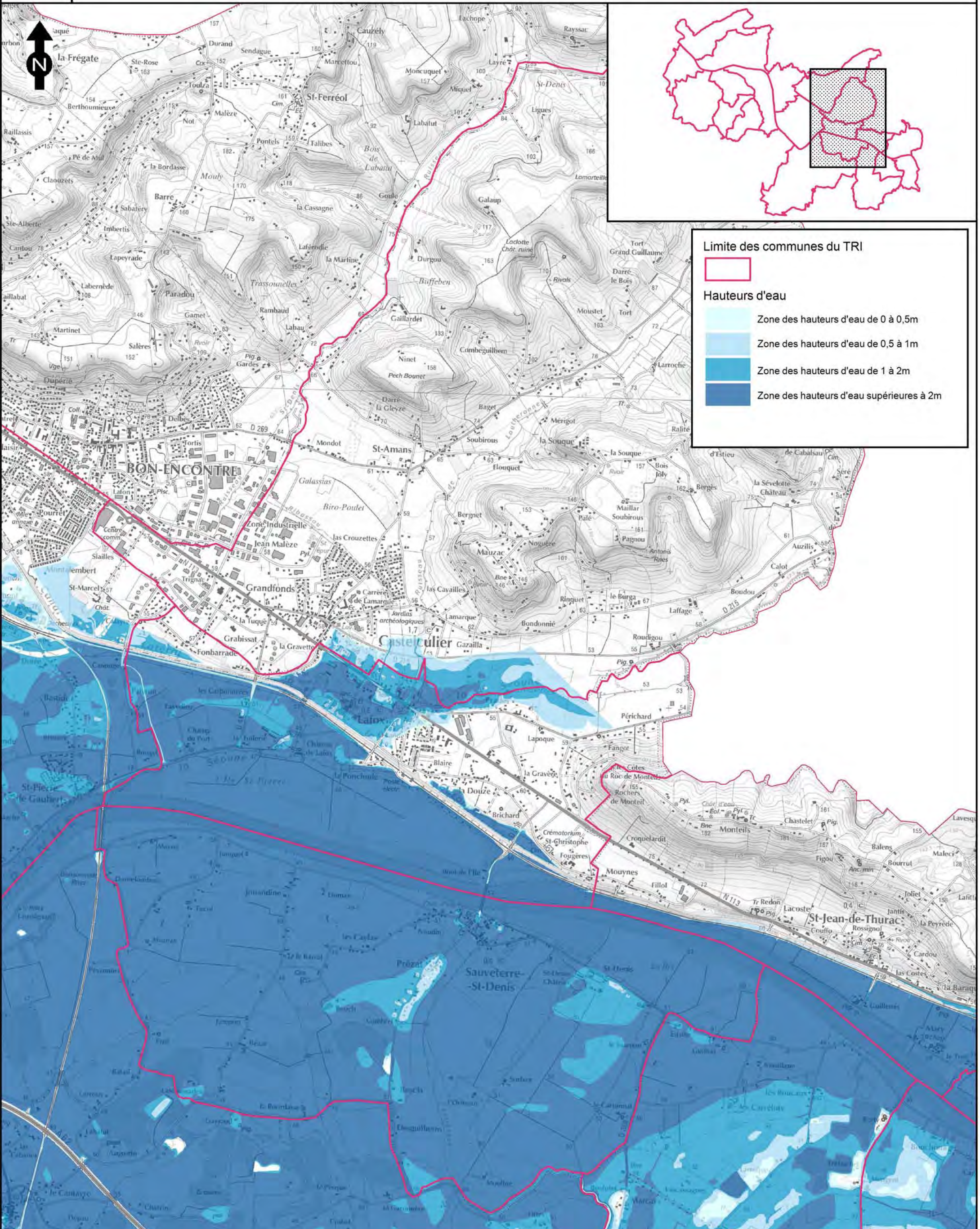

Limite des communes du TRI

Limite des communes du TRI

Hauteurs d'eau

- Zone des hauteurs d'eau de 0 à 0,5m
- Zone des hauteurs d'eau de 0,5 à 1m
- Zone des hauteurs d'eau de 1 à 2m
- Zone des hauteurs d'eau supérieures à 2m

Source fond cartographique : © IGN, BDTopo © 2012, SCAN25 © 2012.

TERRITOIRE À RISQUE D'INONDATION (TRI) - SECTEUR D'AGEN

CARTE DES SURFACES INONDABLES - TYPE : DÉBOREMENT DE COURS D'EAU

CARTE DES HAUTEURS D'EAU - ÉVÈNEMENT RARE

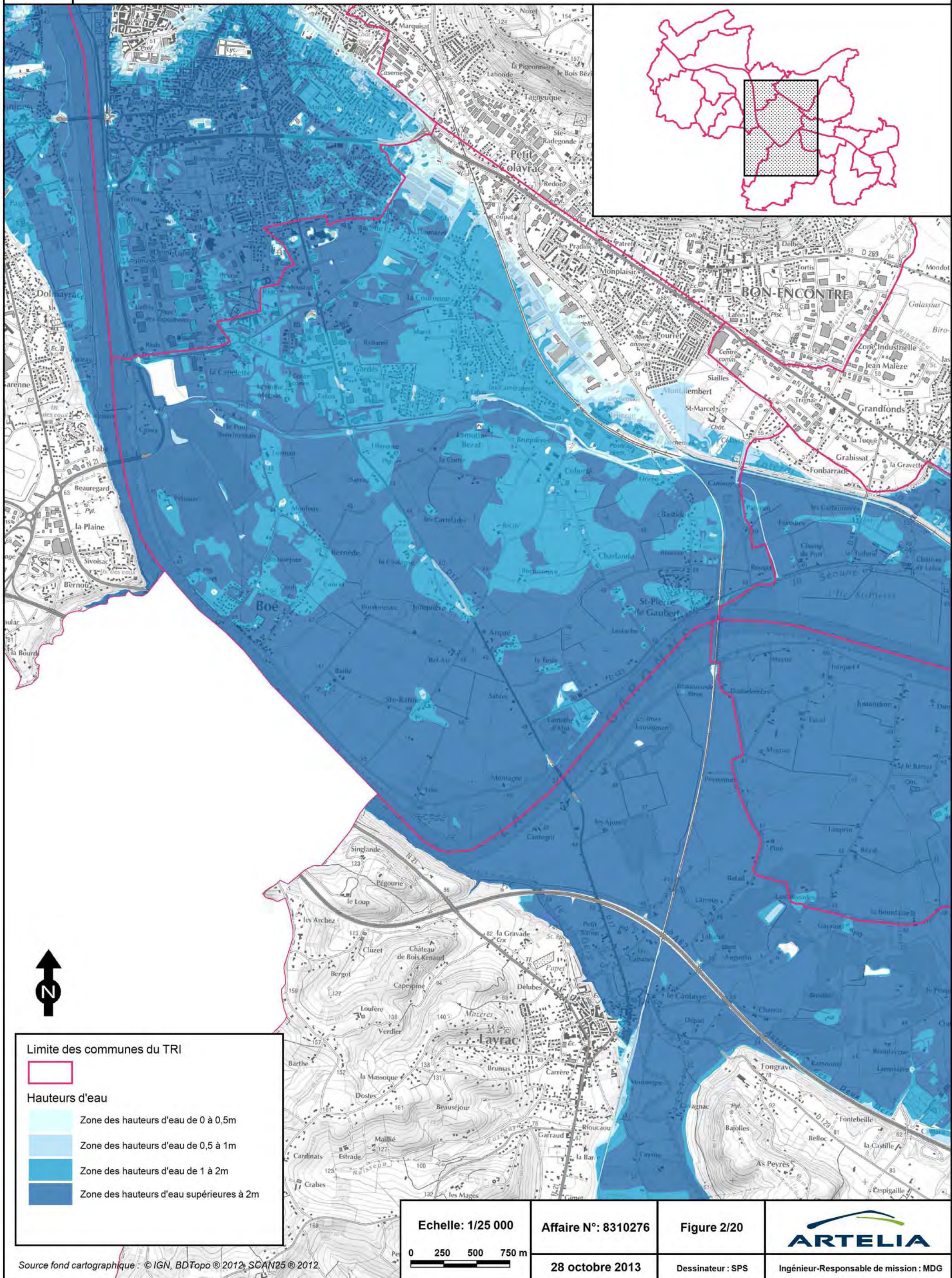

TERRITOIRE À RISQUE D'INONDATION (TRI) - SECTEUR D'AGEN

CARTE DES SURFACES INONDABLES - TYPE : DÉBOREMENT DE COURS D'EAU

CARTE DES HAUTEURS D'EAU - ÉVÈNEMENT RARE

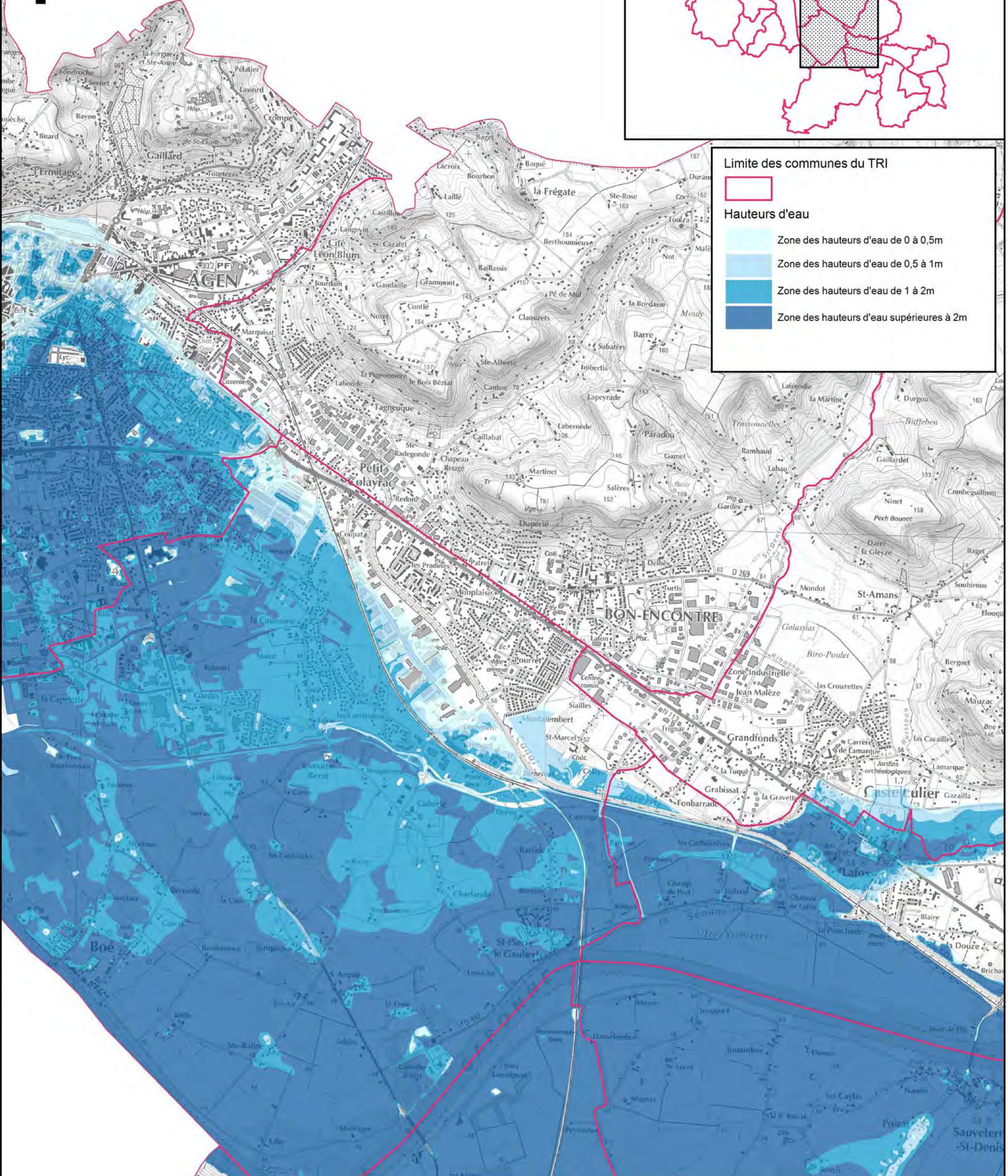
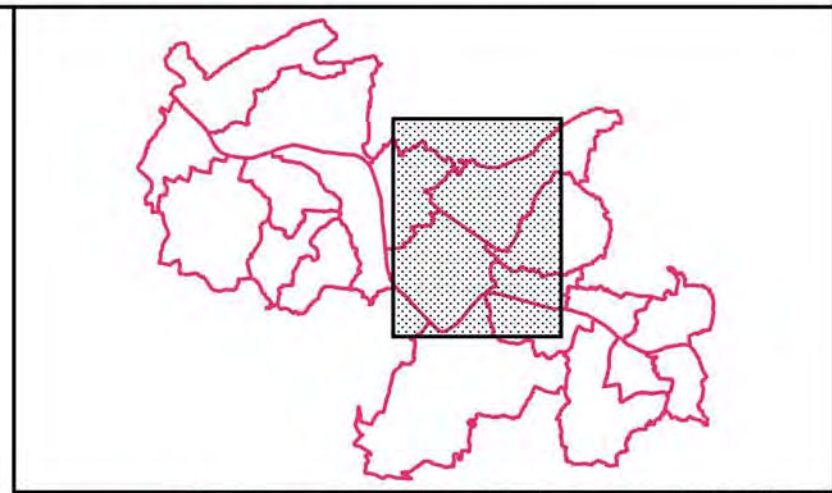

Limite des communes du TRI

Limite des communes du TRI

Hauteurs d'eau

- Zone des hauteurs d'eau de 0 à 0,5m
- Zone des hauteurs d'eau de 0,5 à 1m
- Zone des hauteurs d'eau de 1 à 2m
- Zone des hauteurs d'eau supérieures à 2m

Source fond cartographique : © IGN, BDTopo © 2012, SCAN25 © 2012.

TERRITOIRE À RISQUE D'INONDATION (TRI) - SECTEUR D'AGEN

CARTE DES SURFACES INONDABLES - TYPE : DÉBOREMENT DE COURS D'EAU

CARTE DES HAUTEURS D'EAU - ÉVÈNEMENT RARE

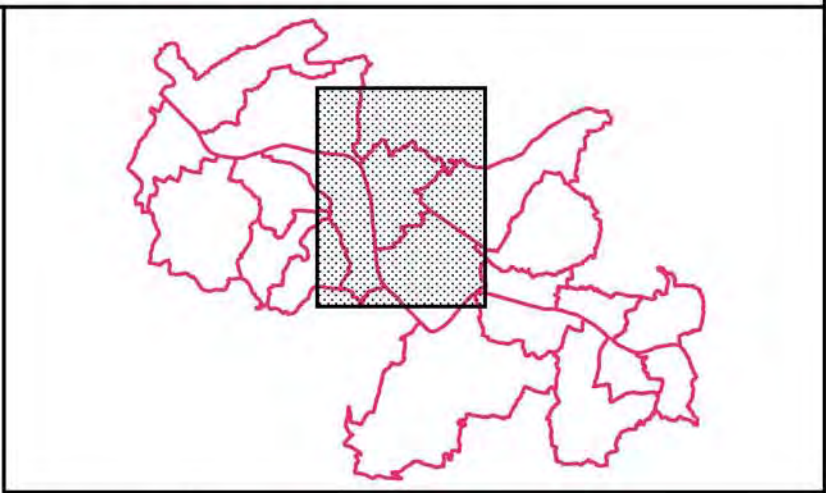
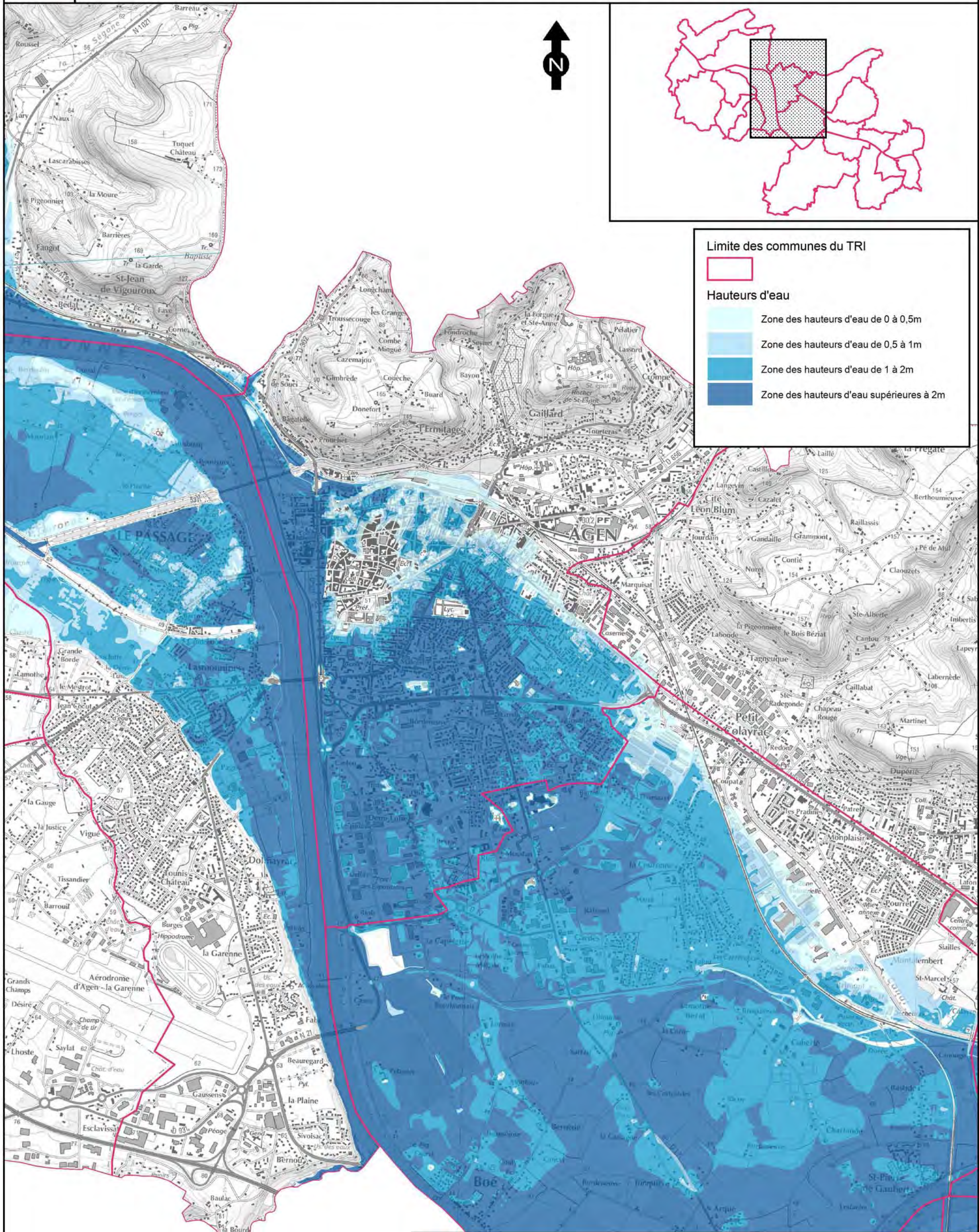

Limite des communes du TRI

Limite des communes du TRI

Hauteurs d'eau

- Zone des hauteurs d'eau de 0 à 0,5m
- Zone des hauteurs d'eau de 0,5 à 1m
- Zone des hauteurs d'eau de 1 à 2m
- Zone des hauteurs d'eau supérieures à 2m

Source fond cartographique : © IGN, BDTopo © 2012, SCAN25 © 2012.

TERRITOIRE À RISQUE D'INONDATION (TRI) - SECTEUR D'AGEN

CARTE DES SURFACES INONDABLES - TYPE : DÉBOREMENT DE COURS D'EAU

CARTE DES HAUTEURS D'EAU - ÉVÈNEMENT RARE

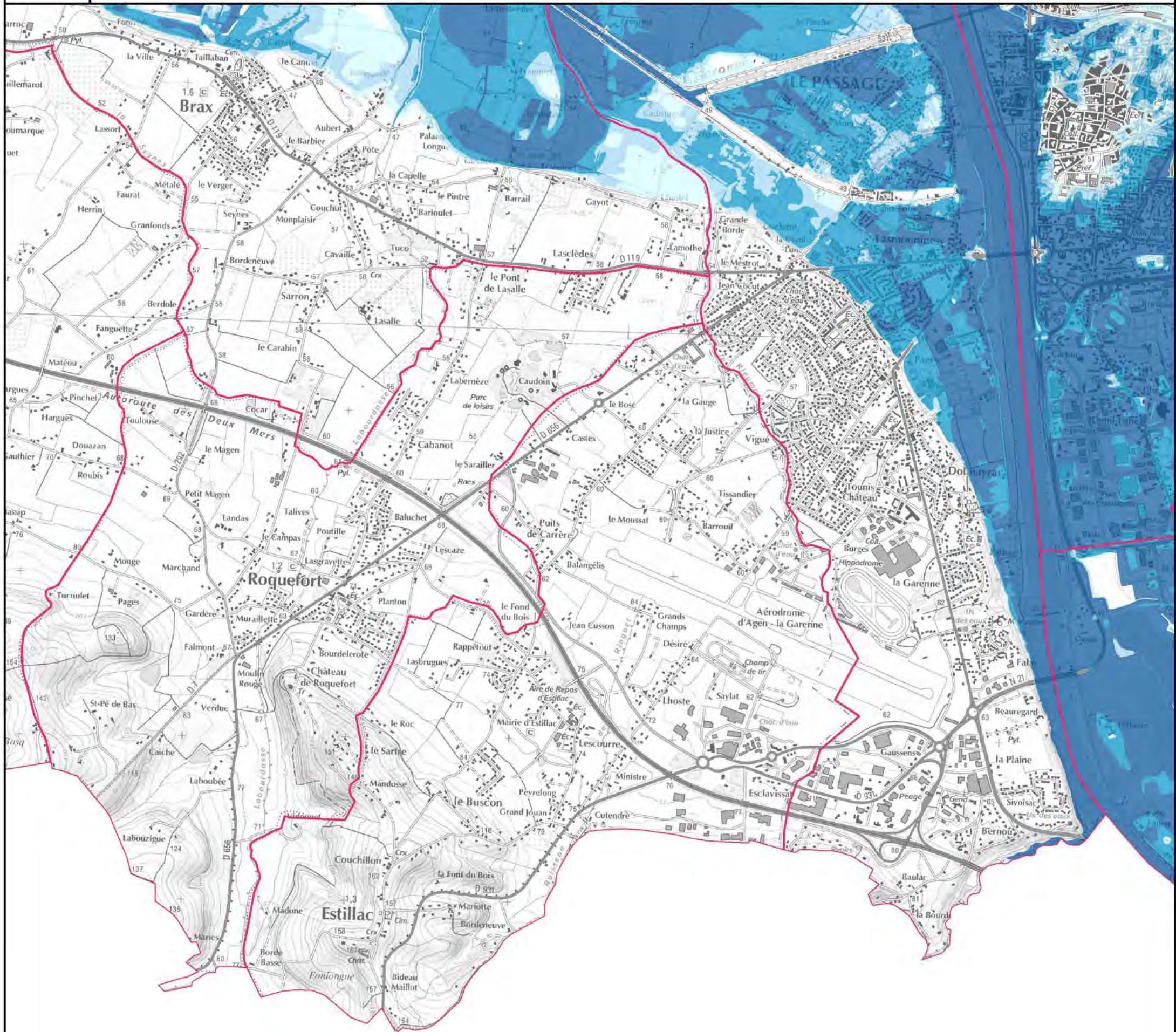

Limite des communes du TRI



Hauteurs d'eau

Zone des hauteurs d'eau de 0 à 0,5m

Zone des hauteurs d'eau de 0,5 à 1m

Zone des hauteurs d'eau de 1 à 2m

Zone des hauteurs d'eau supérieures à 2m

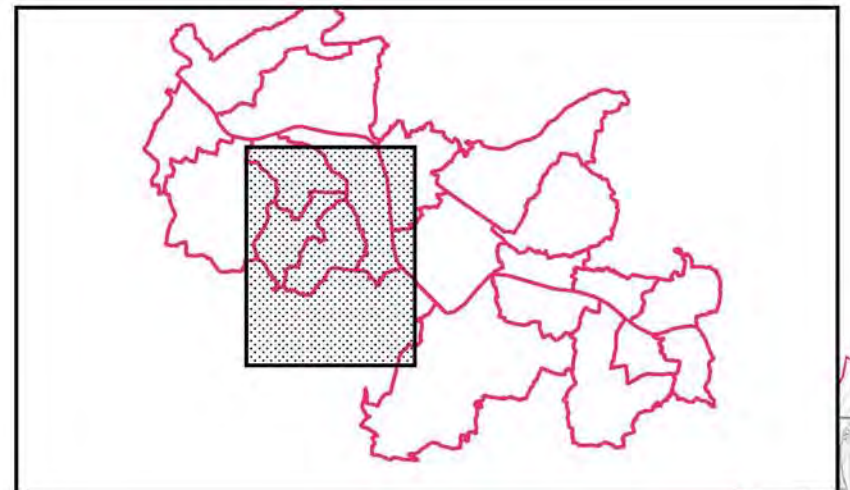

Echelle: 1/25 000

Affaire N°: 8310276

Figure 7/20

0 250 500 750 m

28 octobre 2013

Dessinateur : SPS

Ingénieur-Responsable de mission : MDG

TERRITOIRE À RISQUE D'INONDATION (TRI) - SECTEUR D'AGEN

CARTE DES SURFACES INONDABLES - TYPE : DÉBOREMENT DE COURS D'EAU

CARTE DES HAUTEURS D'EAU - ÉVÈNEMENT RARE

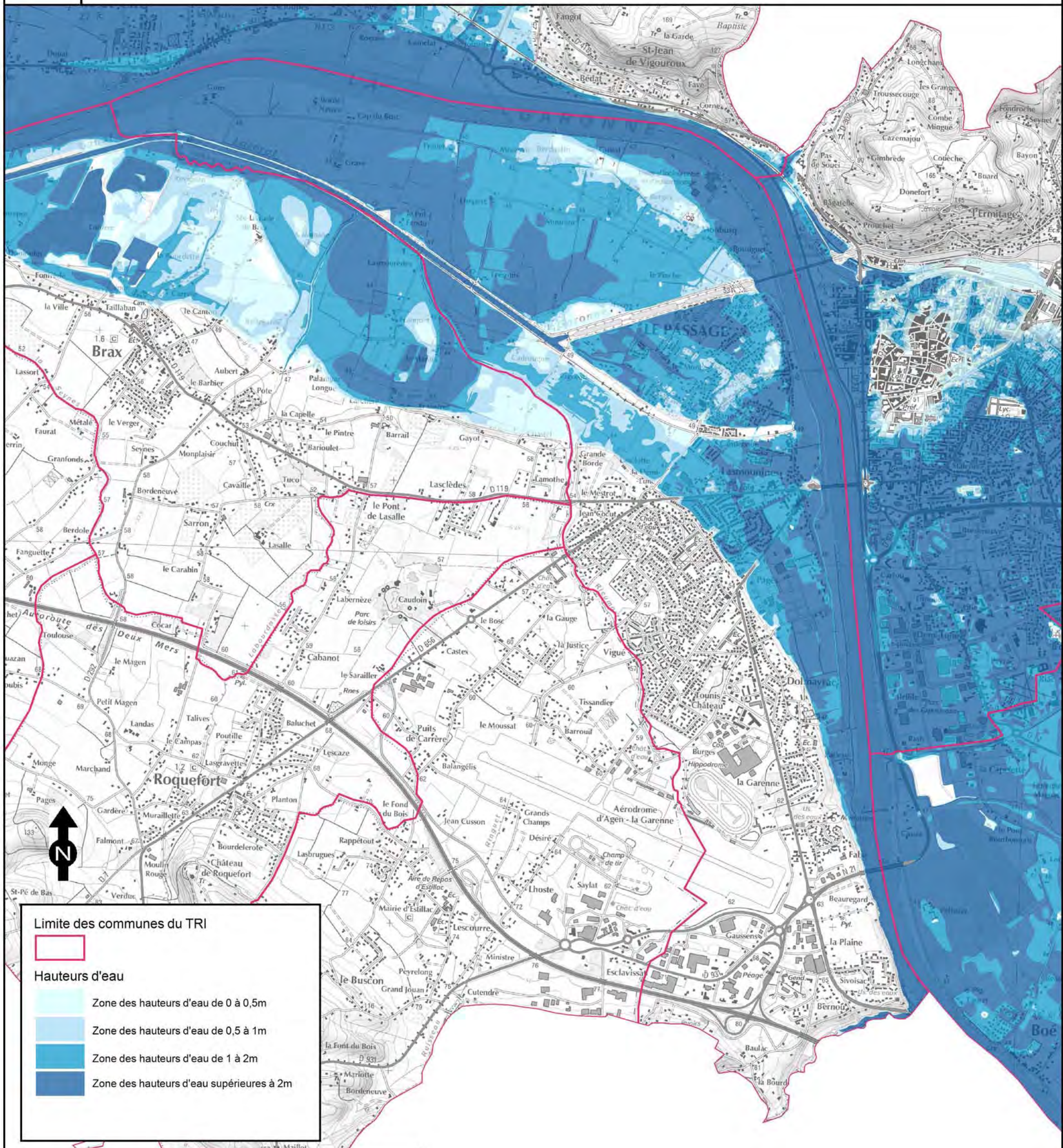

Limite des communes du TRI



Hauteurs d'eau

Zone des hauteurs d'eau de 0 à 0,5m

Zone des hauteurs d'eau de 0,5 à 1m

Zone des hauteurs d'eau de 1 à 2m

Zone des hauteurs d'eau supérieures à 2m

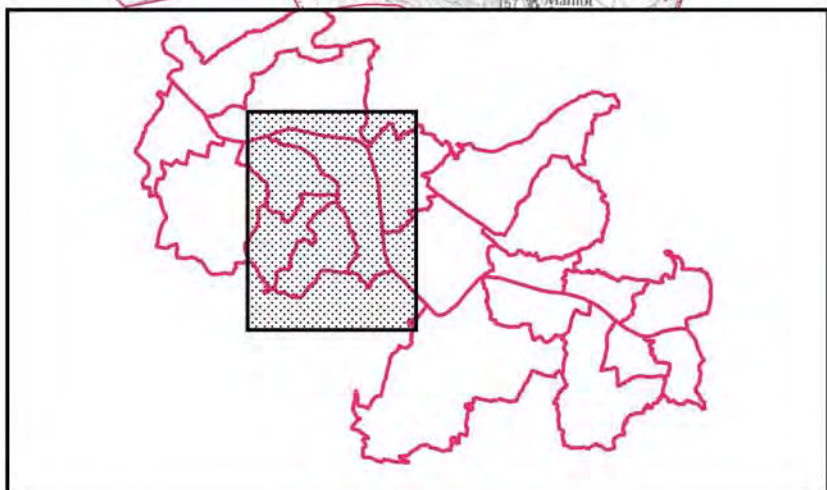

Echelle: 1/25 000

Affaire N°: 8310276

Figure 9/20

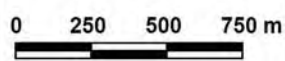

28 octobre 2013

Dessinateur : SPS

Ingénieur-Responsable de mission : MDG

TERRITOIRE À RISQUE D'INONDATION (TRI) - SECTEUR D'AGEN

CARTE DES SURFACES INONDABLES - TYPE : DÉBOREMENT DE COURS D'EAU

CARTE DES HAUTEURS D'EAU - ÉVÈNEMENT RARE

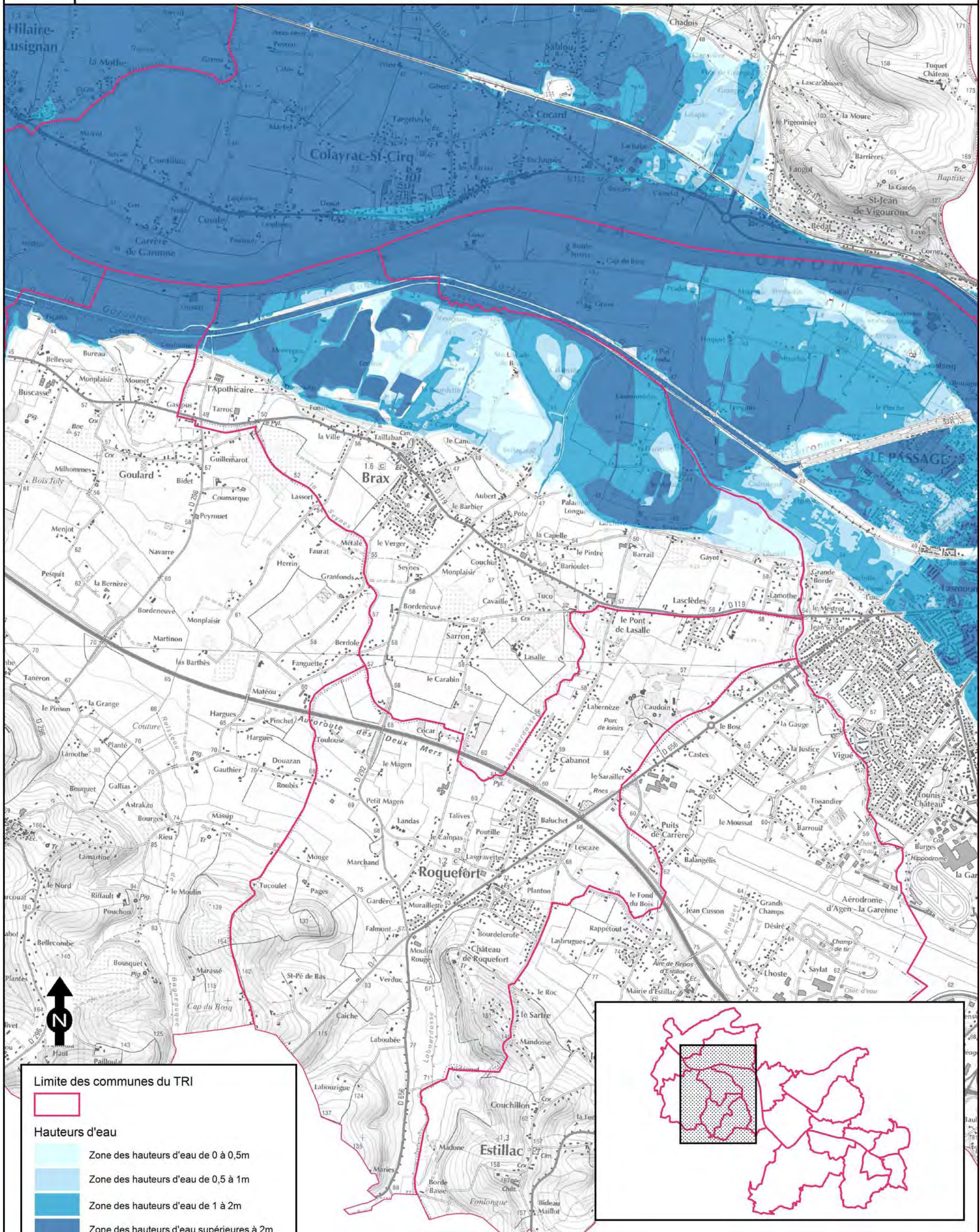

Limite des communes du TRI

Hauteurs d'eau

- Zone des hauteurs d'eau de 0 à 0,5m
- Zone des hauteurs d'eau de 0,5 à 1m
- Zone des hauteurs d'eau de 1 à 2m
- Zone des hauteurs d'eau supérieures à 2m

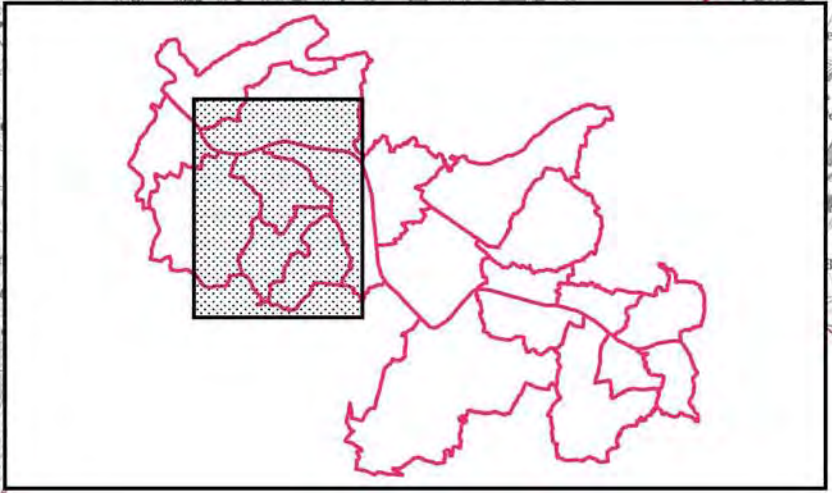

Source fond cartographique : © IGN, BDTopo © 2012, SCAN25 © 2012.

TERRITOIRE À RISQUE D'INONDATION (TRI) - SECTEUR D'AGEN

CARTE DES SURFACES INONDABLES - TYPE : DÉBOREMENT DE COURS D'EAU

CARTE DES HAUTEURS D'EAU - ÉVÈNEMENT RARE

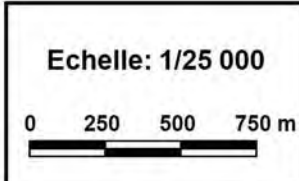
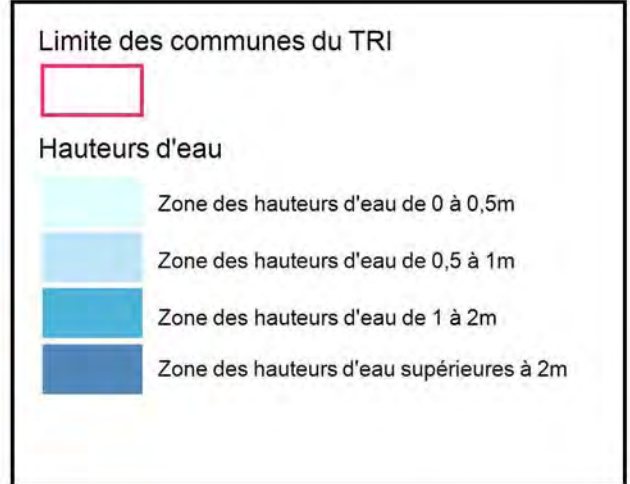
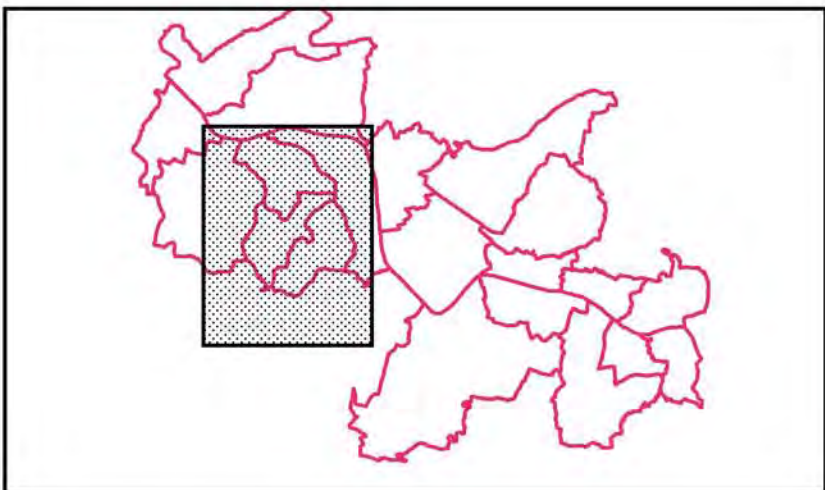
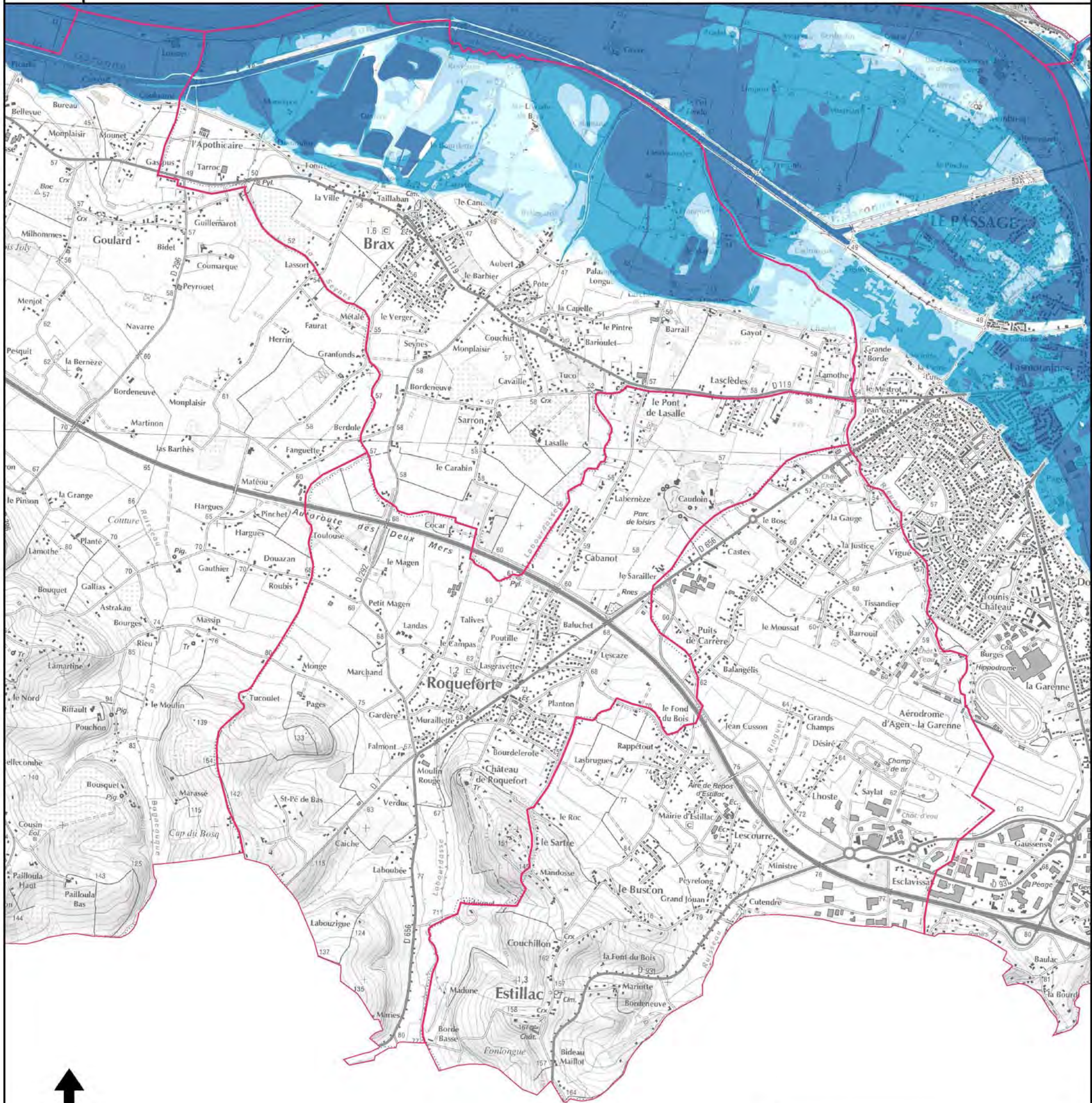

Affaire N°: 8310276

28 octobre 2013

Figure 10/20

Dessinateur : SPS

Ingénieur-Responsable de mission : MDG



TERRITOIRE À RISQUE D'INONDATION (TRI) - SECTEUR D'AGEN
CARTE DES SURFACES INONDABLES - TYPE : DÉBOREMENT DE COURS D'EAU
CARTE DES HAUTEURS D'EAU - ÉVÈNEMENT RARE

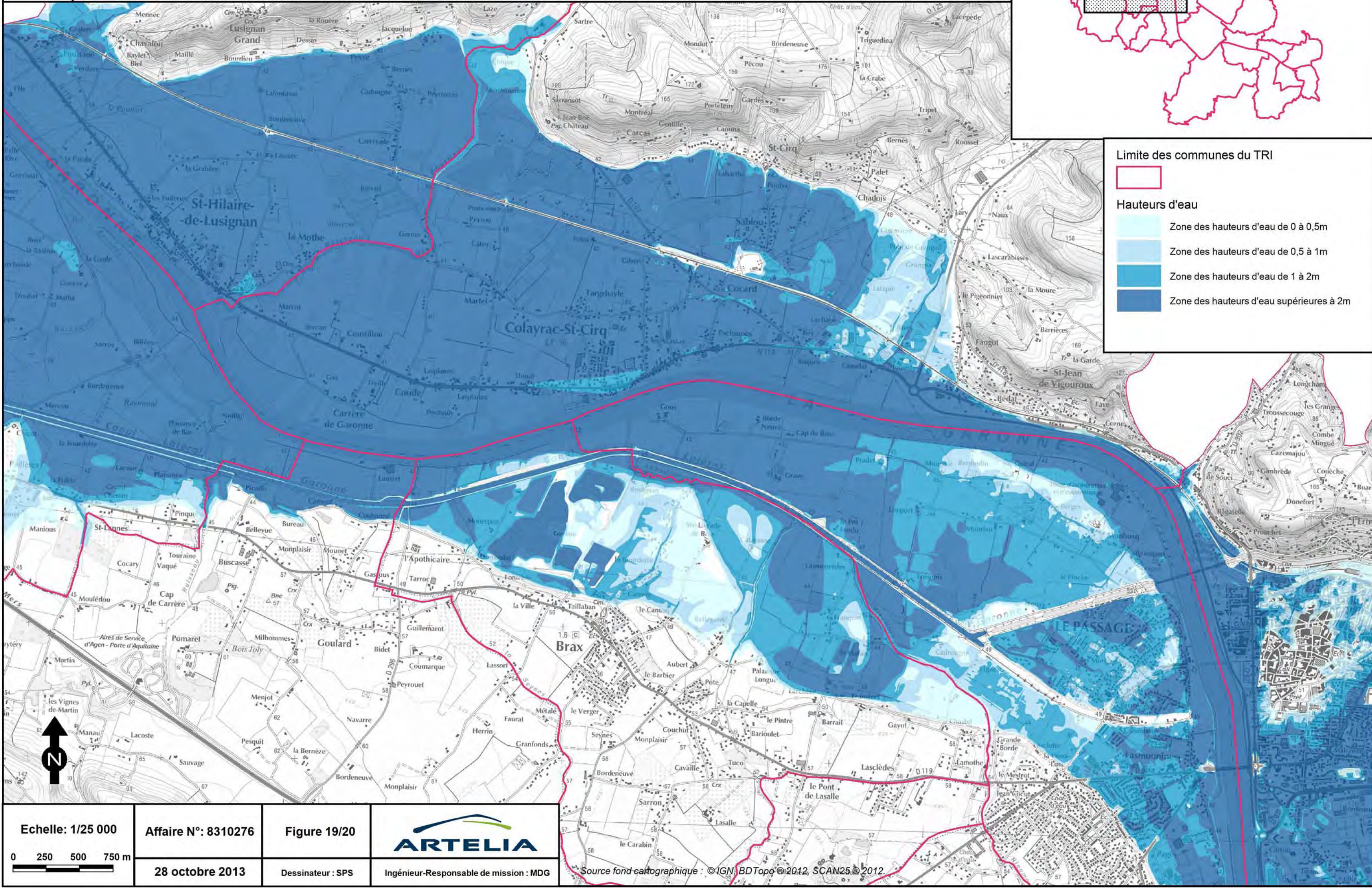
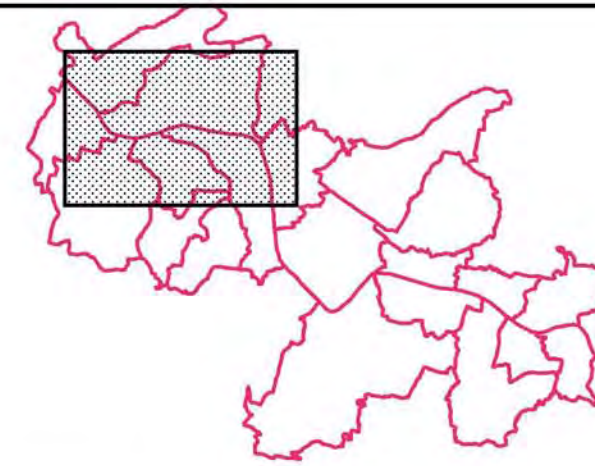

Limite des communes du TRI

Limite des communes du TRI

Hauteurs d'eau

- Zone des hauteurs d'eau de 0 à 0,5m
- Zone des hauteurs d'eau de 0,5 à 1m
- Zone des hauteurs d'eau de 1 à 2m
- Zone des hauteurs d'eau supérieures à 2m

Echelle: 1/25 000

0 250 500 750 m

Affaire N°: 8310276

28 octobre 2013

Figure 19/20

Dessinateur : SPS

Ingenieur-Responsable de mission : MDG

Source fond cartographique : © IGN, BDTopo © 2012, SCAN25 © 2012.

TERRITOIRE À RISQUE D'INONDATION (TRI) - SECTEUR D'AGEN

CARTE DES SURFACES INONDABLES - TYPE : DÉBOREMENT DE COURS D'EAU

CARTE DES HAUTEURS D'EAU - ÉVÈNEMENT RARE

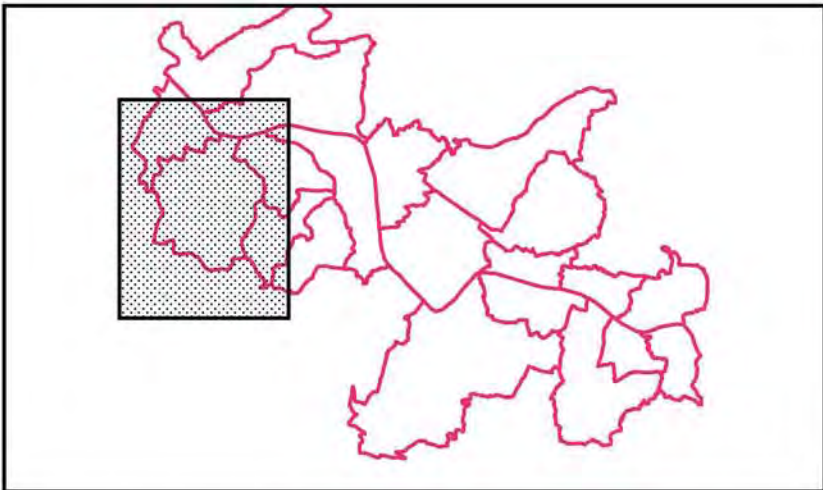
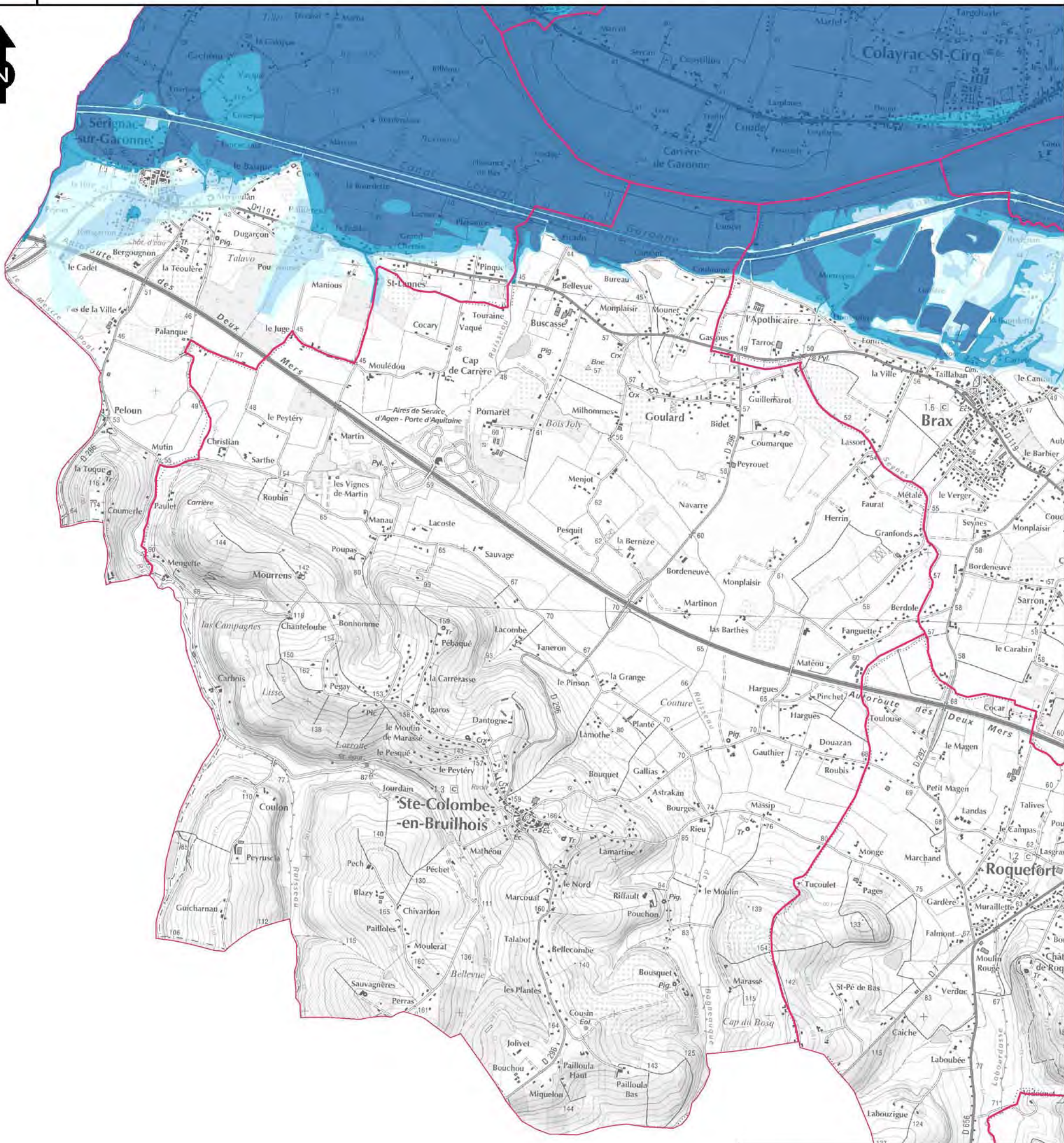

Limite des communes du TRI

Hauteurs d'eau

- Zone des hauteurs d'eau de 0 à 0,5m
- Zone des hauteurs d'eau de 0,5 à 1m
- Zone des hauteurs d'eau de 1 à 2m
- Zone des hauteurs d'eau supérieures à 2m

<p>Echelle: 1/25 000</p>	<p>Affaire N°: 8310276</p>	<p>Figure 11/20</p>	
<p>0 250 500 750 m</p>	<p>28 octobre 2013</p>	<p>Dessinateur : SPS</p>	<p>Ingénieur-Responsable de mission : MDG</p>

TERRITOIRE À RISQUE D'INONDATION (TRI) - SECTEUR D'AGEN

CARTE DES SURFACES INONDABLES - TYPE : DÉBOREMENT DE COURS D'EAU

CARTE DES HAUTEURS D'EAU - ÉVÈNEMENT RARE

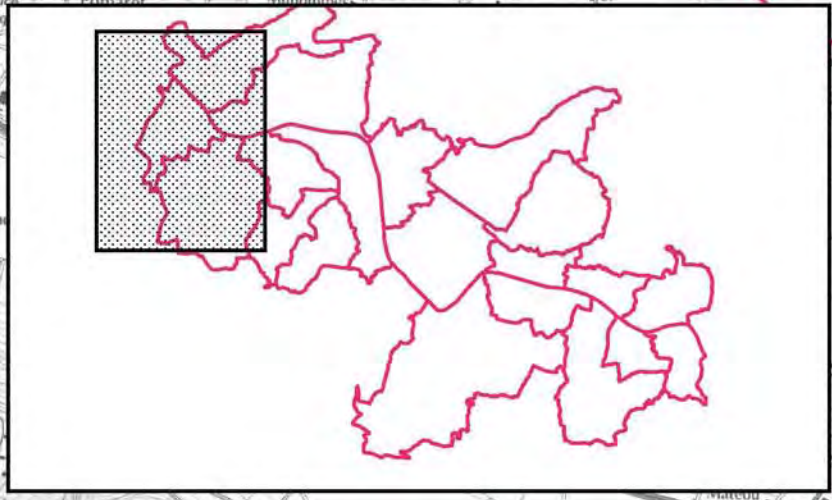
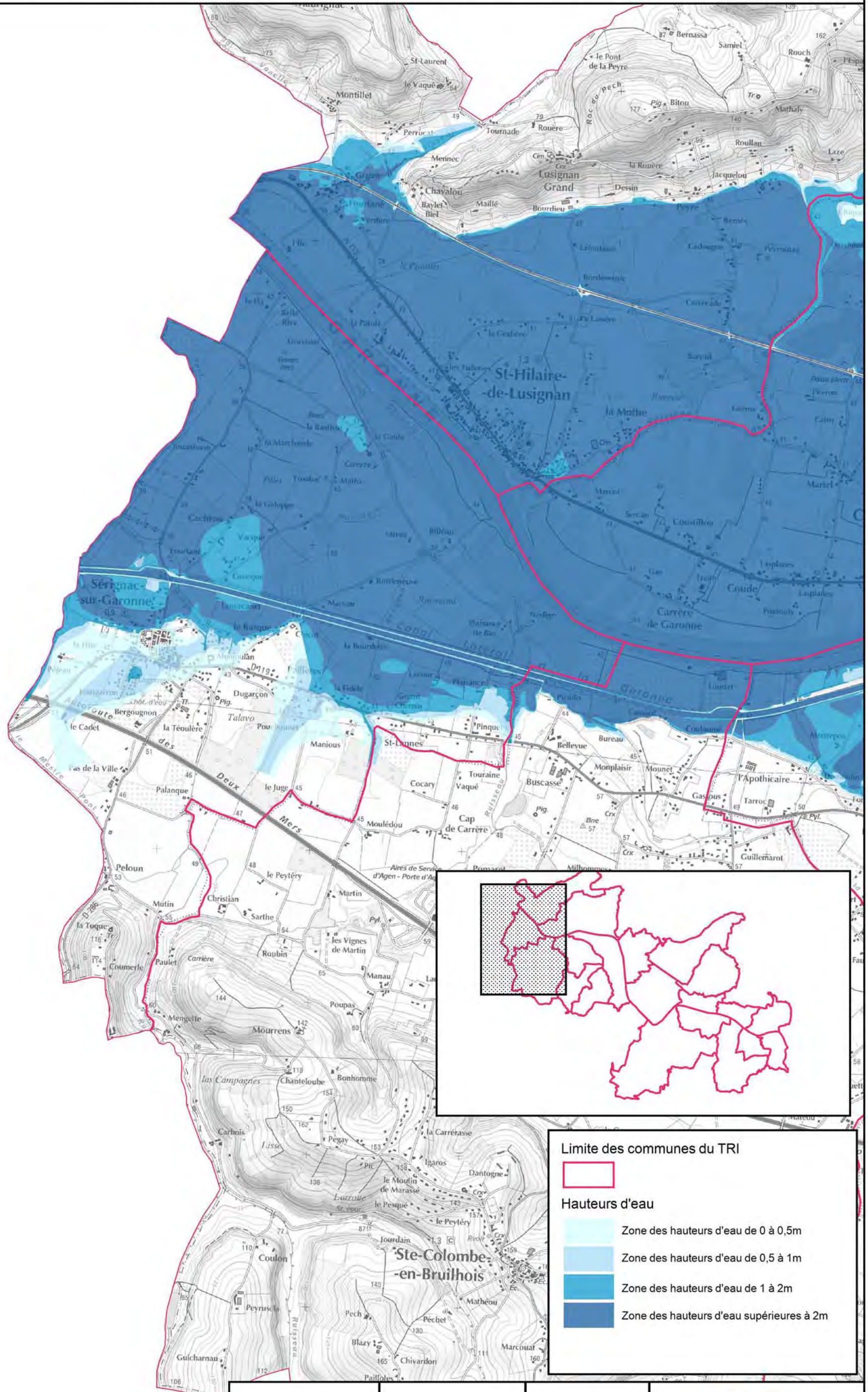

Limite des communes du TRI

Hauteurs d'eau

- Zone des hauteurs d'eau de 0 à 0,5m
- Zone des hauteurs d'eau de 0,5 à 1m
- Zone des hauteurs d'eau de 1 à 2m
- Zone des hauteurs d'eau supérieures à 2m

Echelle: 1/25 000

Affaire N°: 8310276

28 octobre 2013

Figure 18/20

Dessinateur : SPS

ARTELIA

Ingénieur-Responsable de mission : MDG

TERRITOIRE À RISQUE D'INONDATION (TRI) - SECTEUR D'AGEN

CARTE DES SURFACES INONDABLES - TYPE : DÉBOREMENT DE COURS D'EAU

CARTE DES HAUTEURS D'EAU - ÉVÈNEMENT RARE

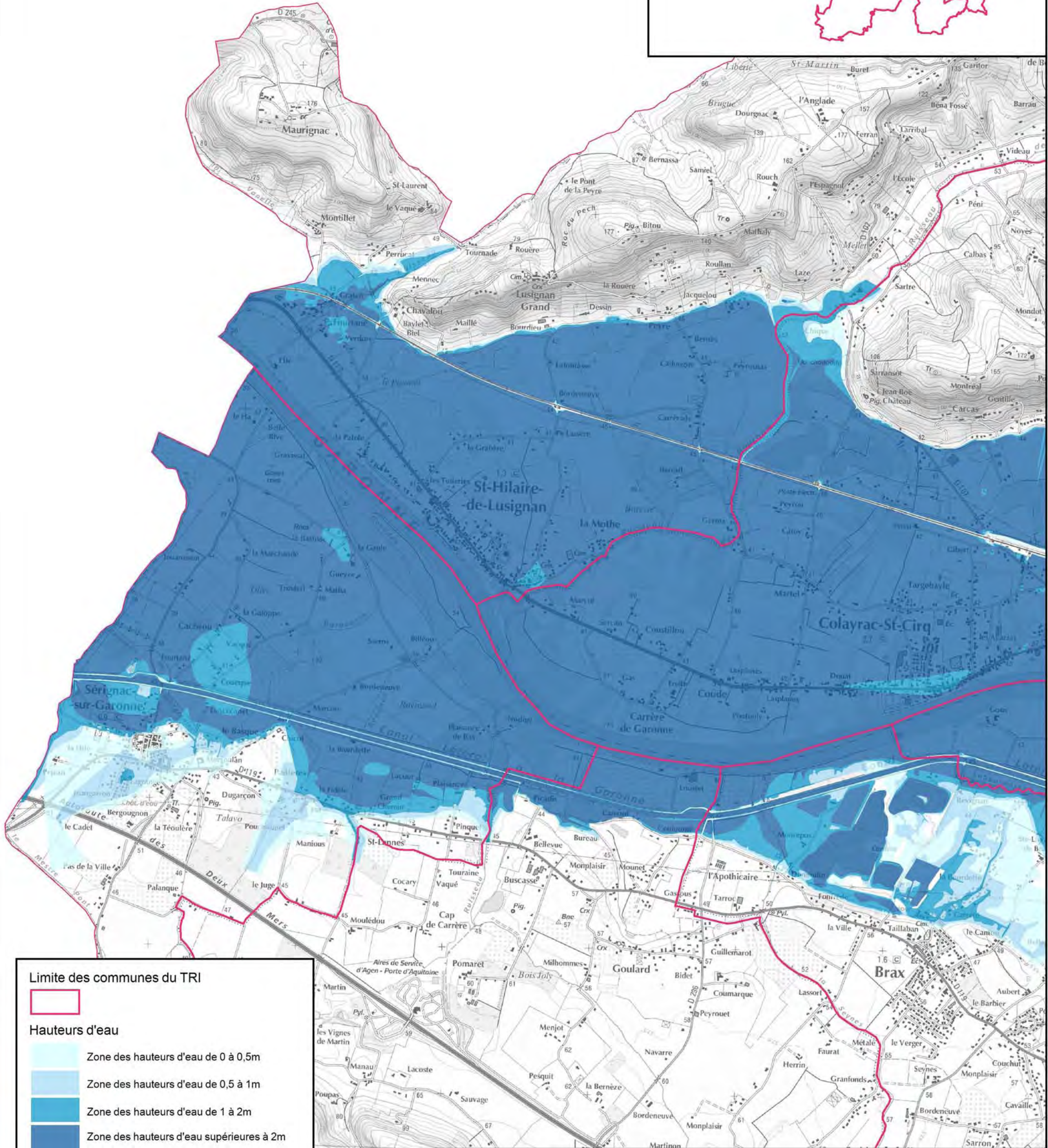
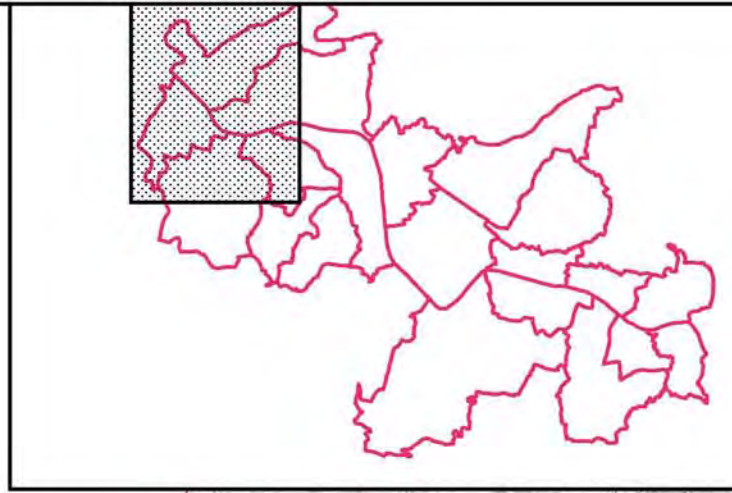

Limite des communes du TRI

Limite des communes du TRI

Hauteurs d'eau

- Zone des hauteurs d'eau de 0 à 0,5m
- Zone des hauteurs d'eau de 0,5 à 1m
- Zone des hauteurs d'eau de 1 à 2m
- Zone des hauteurs d'eau supérieures à 2m

<p>Echelle: 1/25 000</p>	<p>Affaire N°: 8310276</p>	<p>Figure 12/20</p>	
<p>28 octobre 2013</p>		<p>Dessinateur : SPS</p>	<p>Ingénieur-Responsable de mission : MDG</p>

TERRITOIRE À RISQUE D'INONDATION (TRI) - SECTEUR D'AGEN

CARTE DES SURFACES INONDABLES - TYPE : DÉBOREMENT DE COURS D'EAU

CARTE DES VITESSES - ÉVÈNEMENT RARE

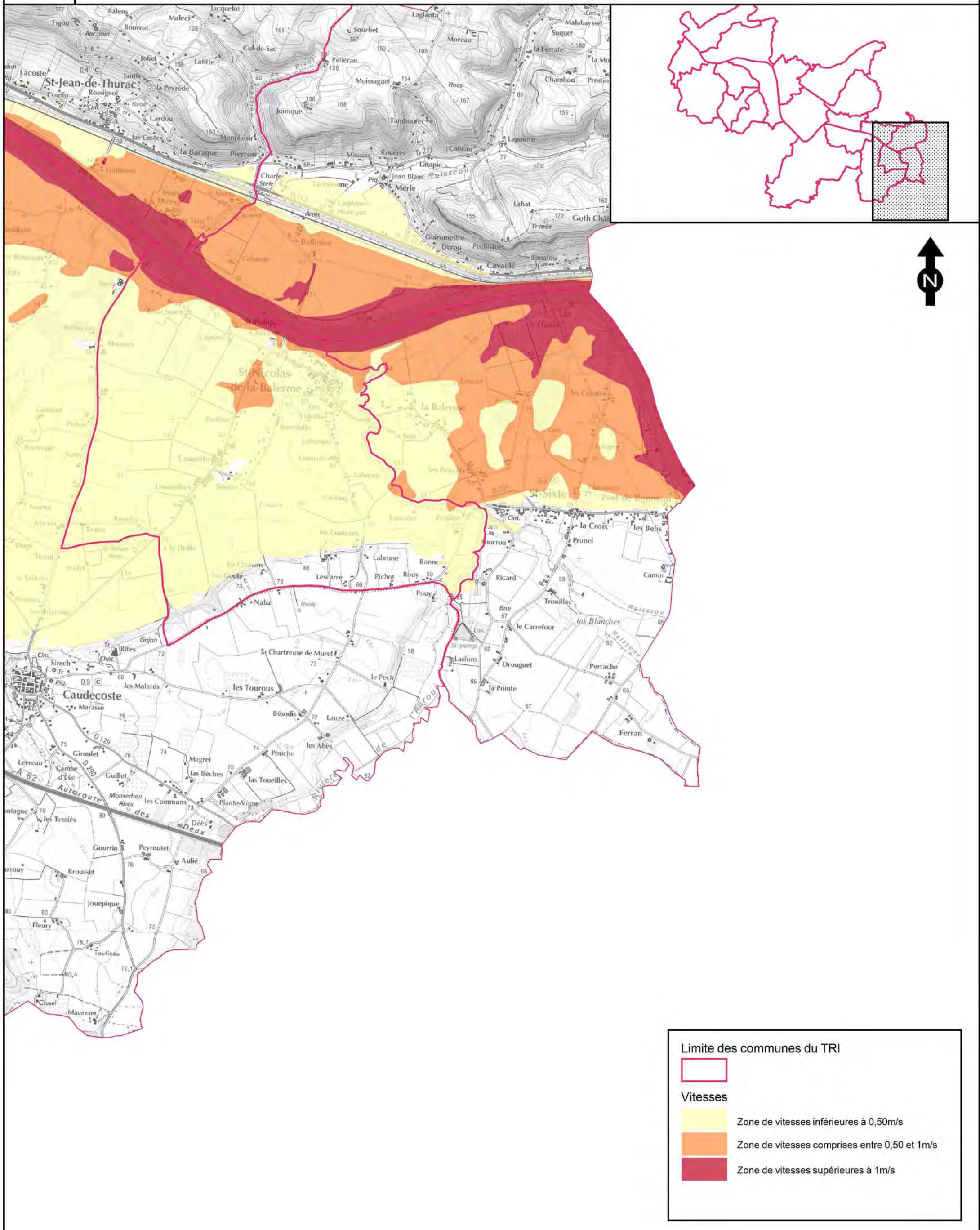

Limite des communes du TRI	
Vitesses	
	Zone de vitesses inférieures à 0,50m/s
	Zone de vitesses comprises entre 0,50 et 1m/s
	Zone de vitesses supérieures à 1m/s

Echelle: 1/25 000

Affaire N°: 8310276

28 octobre 2013

Figure 16/20

Dessinateur : SPS

Ingénieur-Responsable de mission : MDG

TERRITOIRE À RISQUE D'INONDATION (TRI) - SECTEUR D'AGEN

CARTE DES SURFACES INONDABLES - TYPE : DÉBOREMENT DE COURS D'EAU

CARTE DES VITESSES - ÉVÈNEMENT RARE

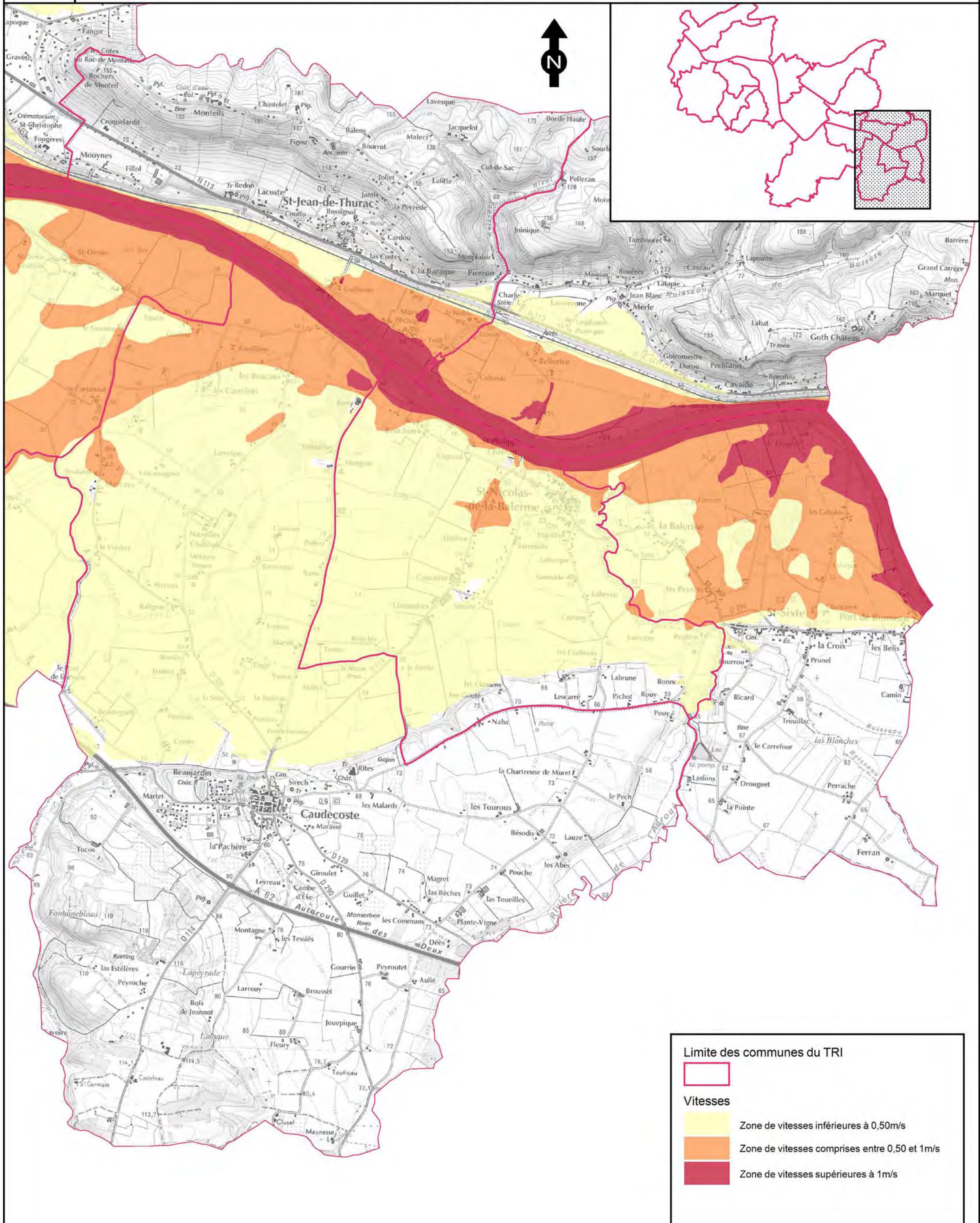

Limite des communes du TRI

Limite des communes du TRI

Vitesses

- Zone de vitesses inférieures à 0,50m/s
- Zone de vitesses comprises entre 0,50 et 1m/s
- Zone de vitesses supérieures à 1m/s

Echelle: 1/25 000

0 250 500 750 m

Affaire N°: 8310276

28 octobre 2013

Figure 14/20

Dessinateur : SPS

Ingénieur-Responsable de mission : MDG

TERRITOIRE À RISQUE D'INONDATION (TRI) - SECTEUR D'AGEN

CARTE DES SURFACES INONDABLES - TYPE : DÉBOREMENT DE COURS D'EAU

CARTE DES VITESSES - ÉVÈNEMENT RARE

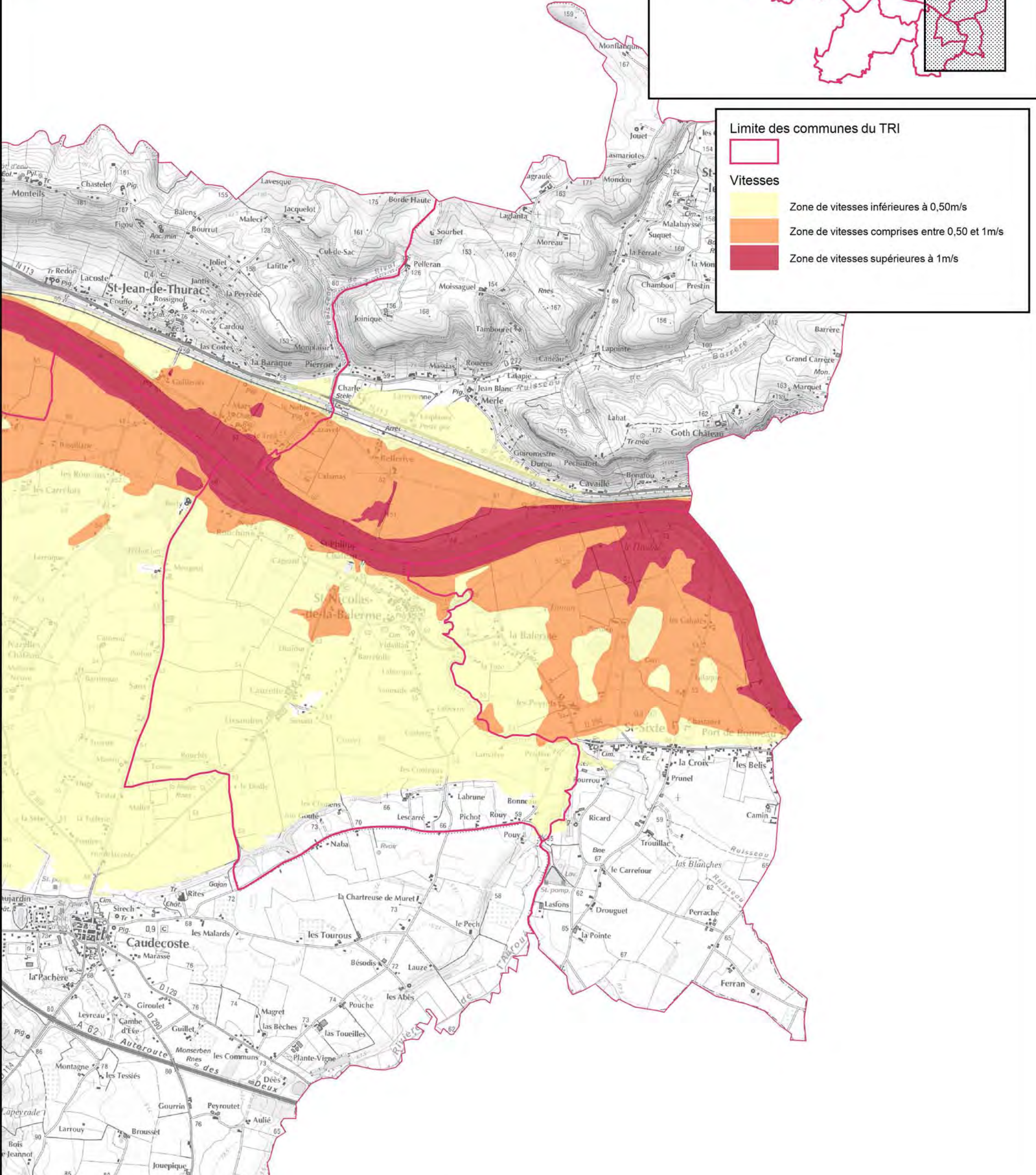
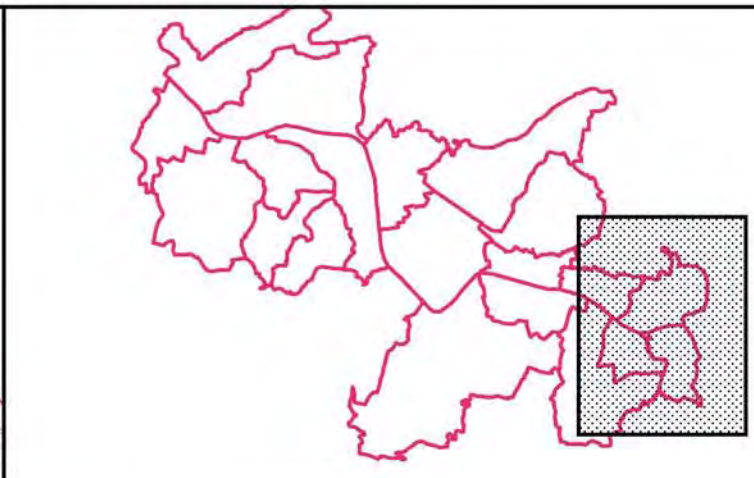

Limite des communes du TRI

Limite des communes du TRI

Vitesses

- Zone de vitesses inférieures à 0,50m/s
- Zone de vitesses comprises entre 0,50 et 1m/s
- Zone de vitesses supérieures à 1m/s

TERRITOIRE À RISQUE D'INONDATION (TRI) - SECTEUR D'AGEN

CARTE DES SURFACES INONDABLES - TYPE : DÉBOREMENT DE COURS D'EAU

CARTE DES VITESSES - ÉVÈNEMENT RARE

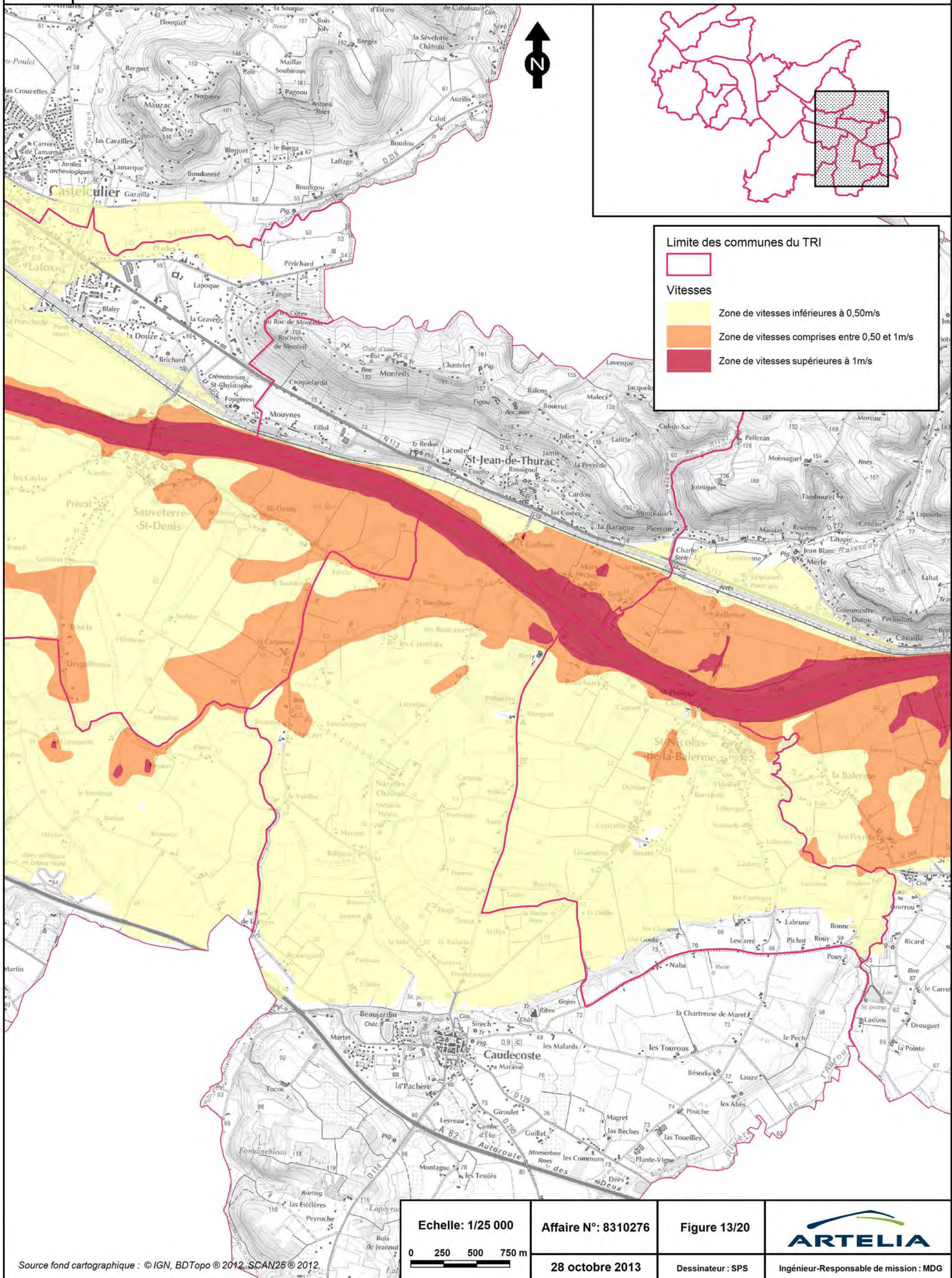

Limite des communes du TRI

Limite des communes du TRI

Vitesses

Zone de vitesses inférieures à 0,50m/s

Zone de vitesses comprises entre 0,50 et 1m/s

Zone de vitesses supérieures à 1m/s

Echelle: 1/25 000

0 250 500 750 m

Affaire N°: 8310276

28 octobre 2013

Figure 13/20

Dessinateur : SPS

Ingénieur-Responsable de mission : MDG

Source fond cartographique : © IGN, BDTopo © 2012, SCAN25 © 2012.

TERRITOIRE À RISQUE D'INONDATION (TRI) - SECTEUR D'AGEN

CARTE DES SURFACES INONDABLES - TYPE : DÉBOREMENT DE COURS D'EAU

CARTE DES VITESSES - ÉVÈNEMENT RARE

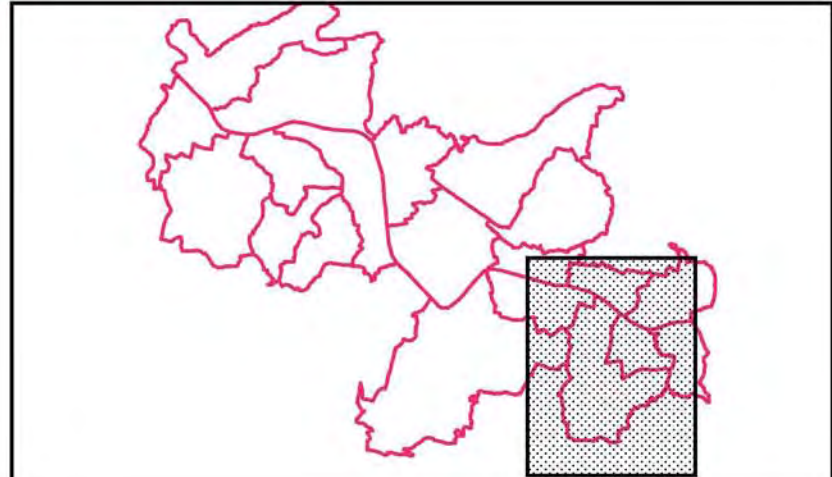
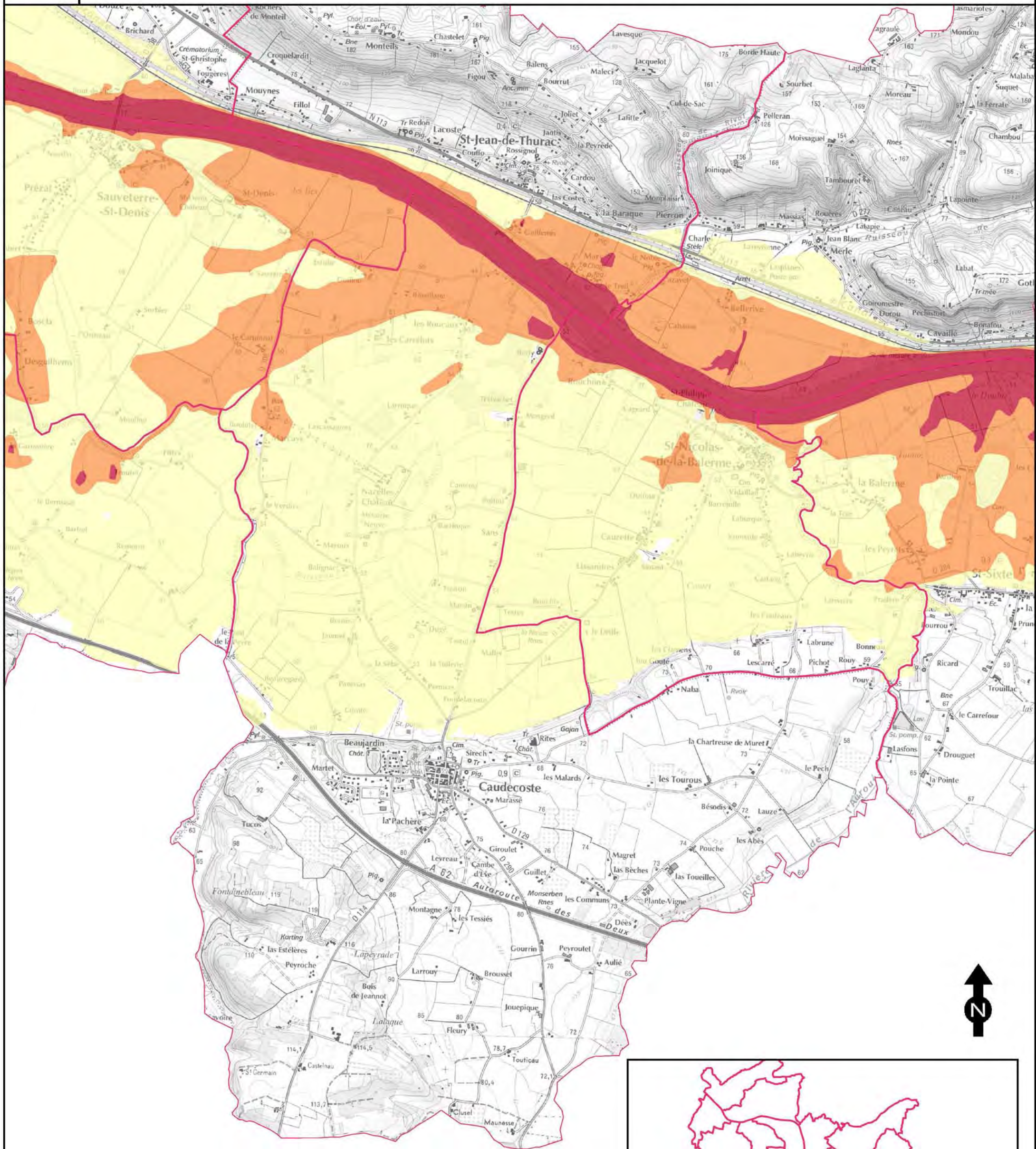

Limite des communes du TRI

Limite des communes du TRI

Vitesses

- Zone de vitesses inférieures à 0,50m/s
- Zone de vitesses comprises entre 0,50 et 1m/s
- Zone de vitesses supérieures à 1m/s

<p>Echelle: 1/25 000</p>	Affaire N°: 8310276	Figure 6/20	
	28 octobre 2013	Dessinateur : SPS	

Source fond cartographique : © IGN, BDTopo © 2012, SCAN25 © 2012.



TERRITOIRE À RISQUE D'INONDATION (TRI) - SECTEUR D'AGEN
CARTE DES SURFACES INONDABLES - TYPE : DÉBOREMENT DE COURS D'EAU
CARTE DES VITESSES - ÉVÈNEMENT RARE

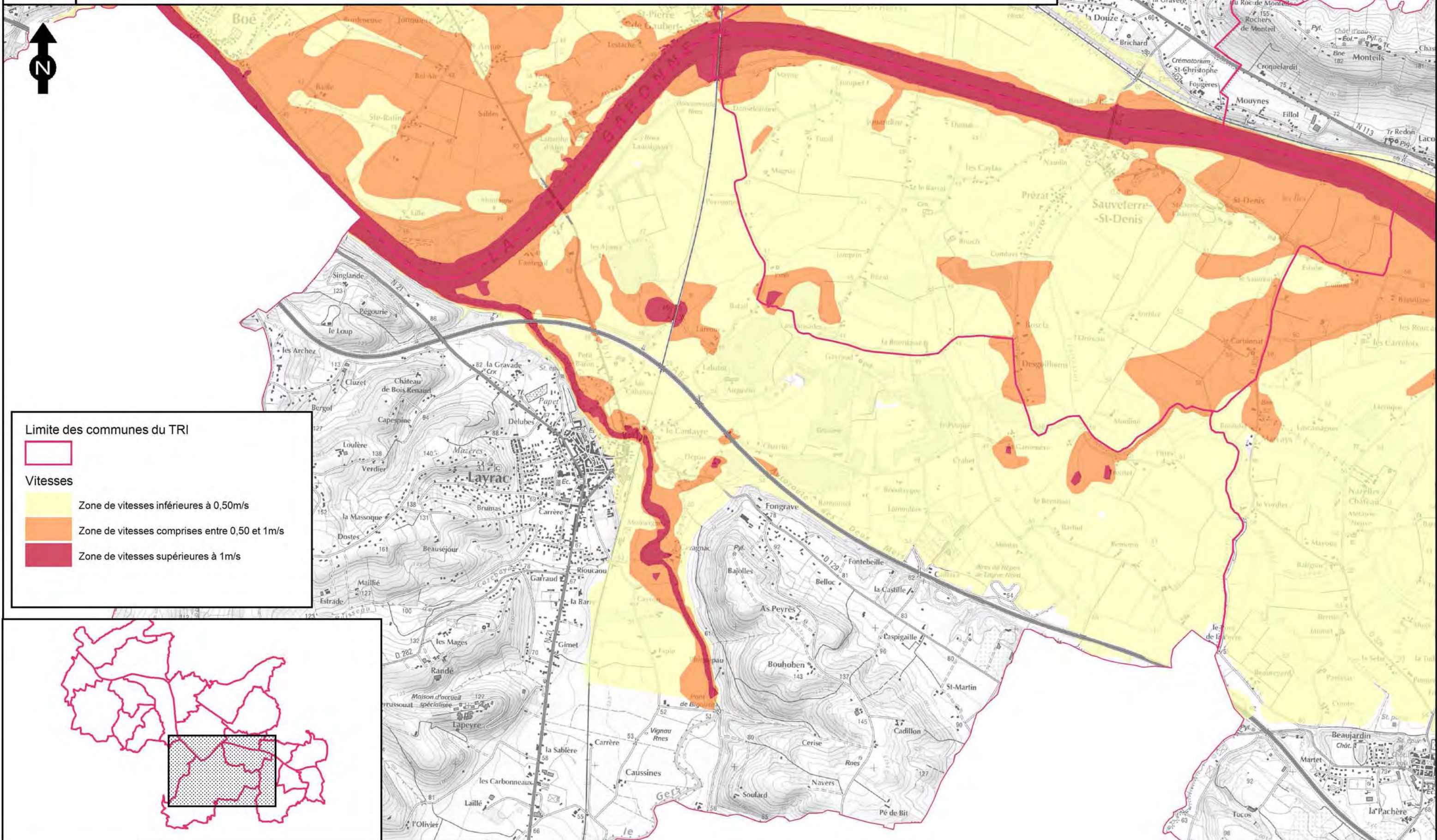

Limite des communes du TRI

Vitesses

- Zone de vitesses inférieures à 0,50m/s
- Zone de vitesses comprises entre 0,50 et 1m/s
- Zone de vitesses supérieures à 1m/s

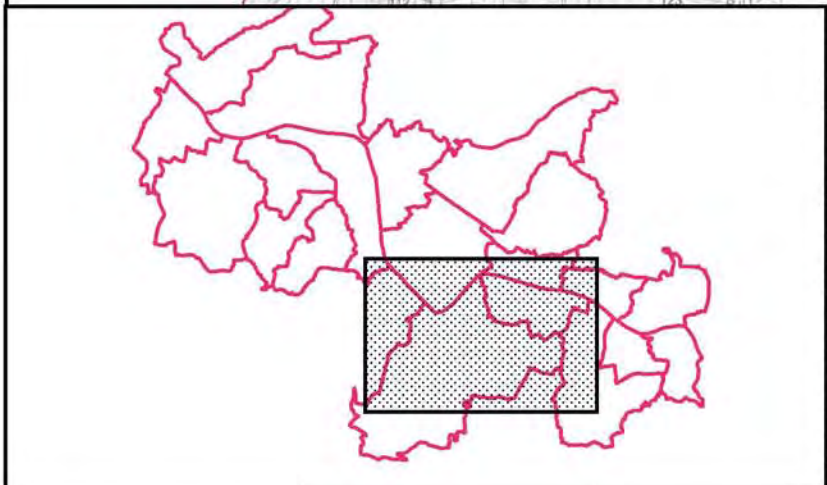

Echelle: 1/25 000

Affaire N°: 8310276

28 octobre 2013

Figure 20/20

Dessinateur : SPS

Ingénieur-Responsable de mission : MDG

Source fond cartographique : © IGN, BDTopo © 2012, SCAN25 © 2012.

TERRITOIRE À RISQUE D'INONDATION (TRI) - SECTEUR D'AGEN

CARTE DES SURFACES INONDABLES - TYPE : DÉBOREMENT DE COURS D'EAU

CARTE DES VITESSES - ÉVÈNEMENT RARE

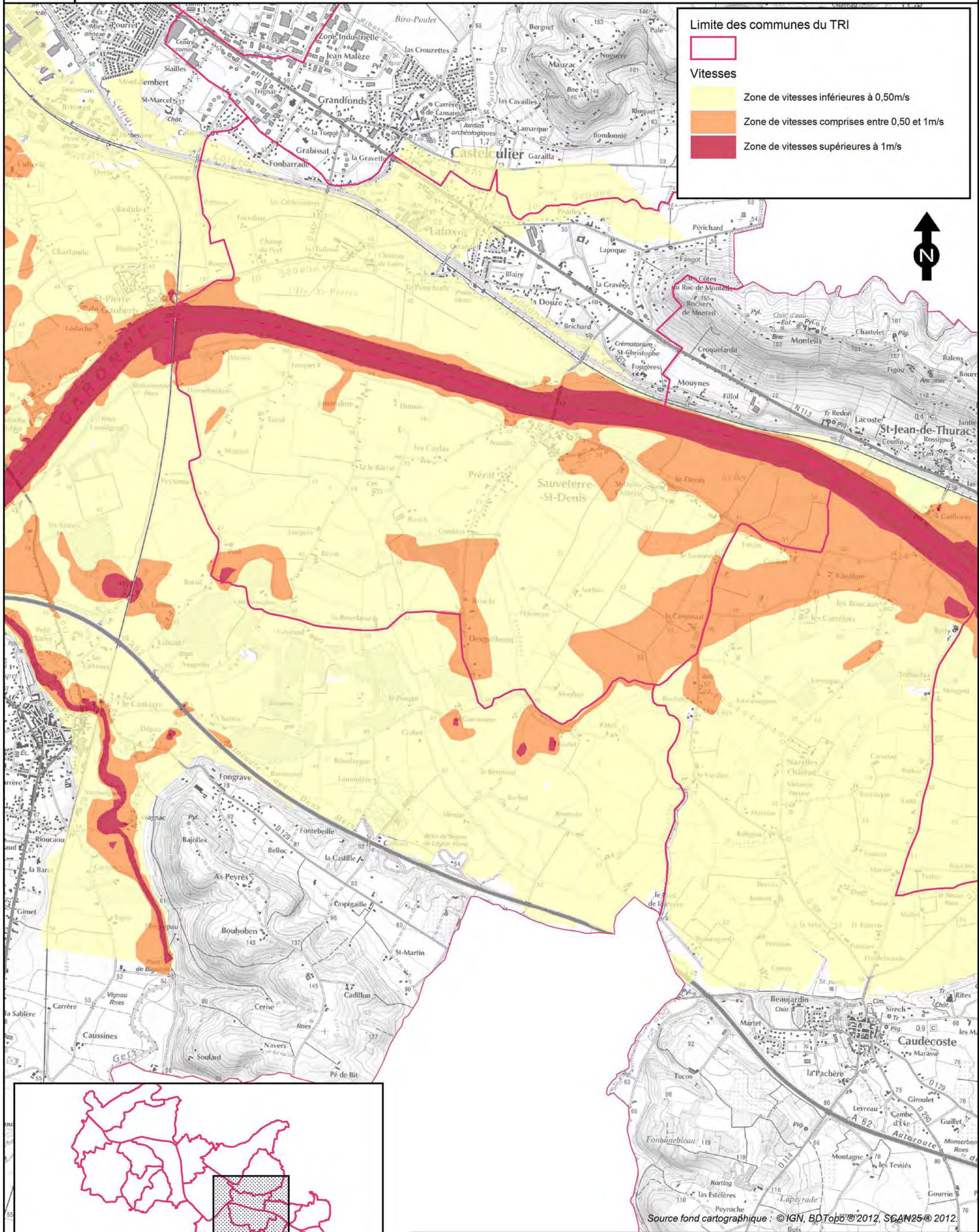

Limite des communes du TRI

Vitesses

- Zone de vitesses inférieures à 0,50m/s
- Zone de vitesses comprises entre 0,50 et 1m/s
- Zone de vitesses supérieures à 1m/s

Source fond cartographique : © IGN, BDTopo® 2012, SCAN25® 2012.

<p>Echelle: 1/25 000</p>	<p>Affaire N°: 8310276</p>	<p>Figure 17/20</p>	
	<p>28 octobre 2013</p>	<p>Dessinateur : SPS</p>	<p>Ingénieur-Responsable de mission : MDG</p>

TERRITOIRE À RISQUE D'INONDATION (TRI) - SECTEUR D'AGEN

CARTE DES SURFACES INONDABLES - TYPE : DÉBOREMENT DE COURS D'EAU

CARTE DES VITESSES - ÉVÈNEMENT RARE

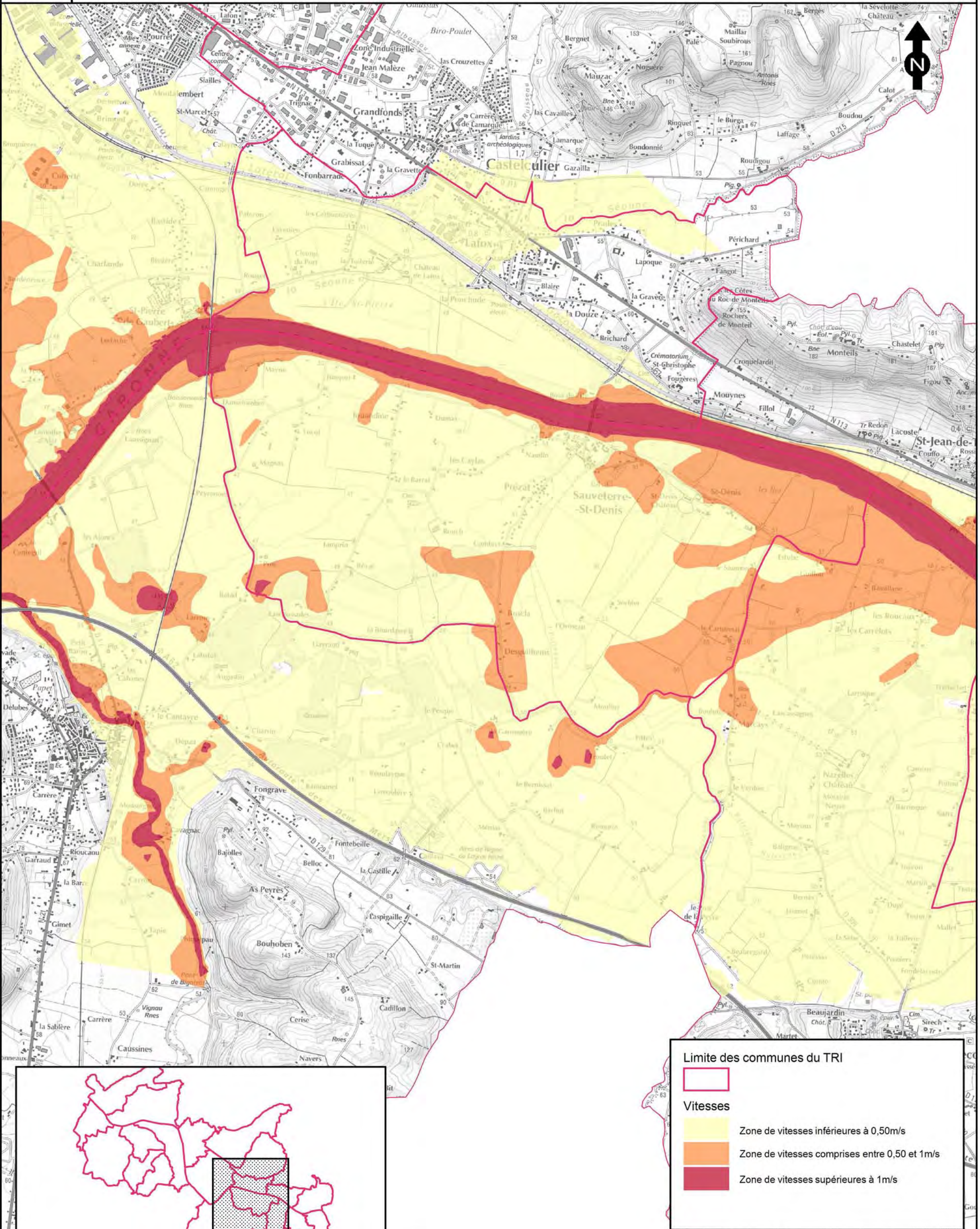

Limite des communes du TRI

Limite des communes du TRI

Vitesses

- Zone de vitesses inférieures à 0,50m/s
- Zone de vitesses comprises entre 0,50 et 1m/s
- Zone de vitesses supérieures à 1m/s

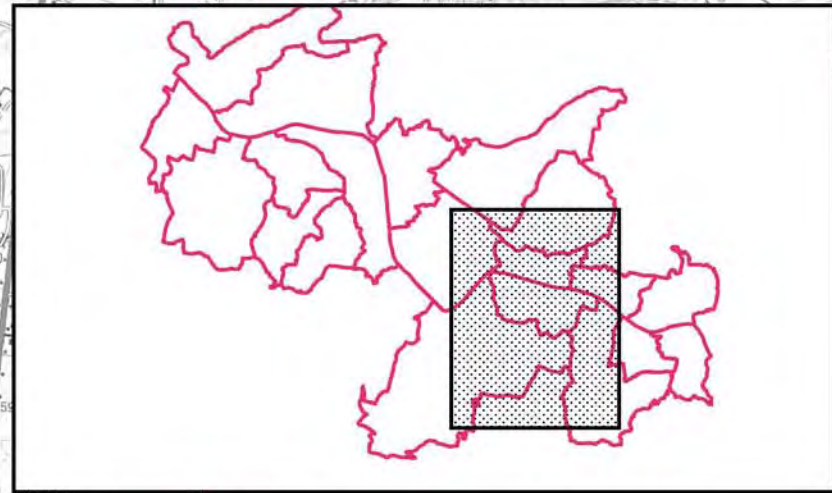

<p>Echelle: 1/25 000</p>	<p>Affaire N°: 8310276</p>	<p>Figure 8/20</p>	
<p>0 250 500 750 m</p>	<p>28 octobre 2013</p>	<p>Dessinateur : SPS</p>	<p>Ingénieur-Responsable de mission : MDG</p>

Source fond cartographique : © IGN, BDTopo © 2012, SCAN25 © 2012.

TERRITOIRE À RISQUE D'INONDATION (TRI) - SECTEUR D'AGEN

CARTE DES SURFACES INONDABLES - TYPE : DÉBOREMENT DE COURS D'EAU

CARTE DES VITESSES - ÉVÈNEMENT RARE

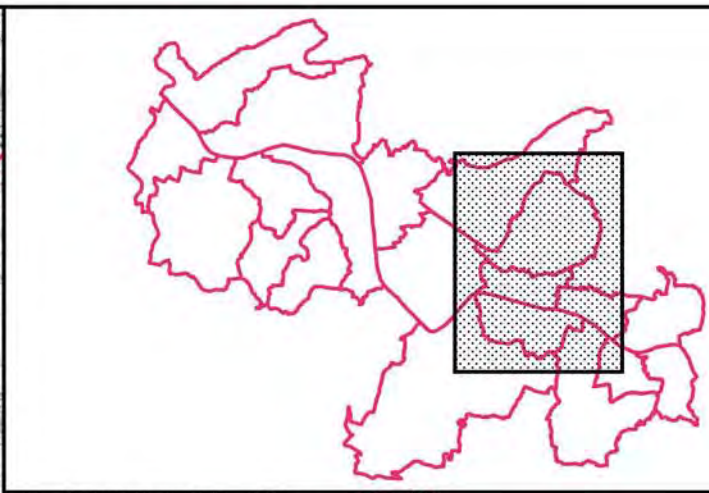
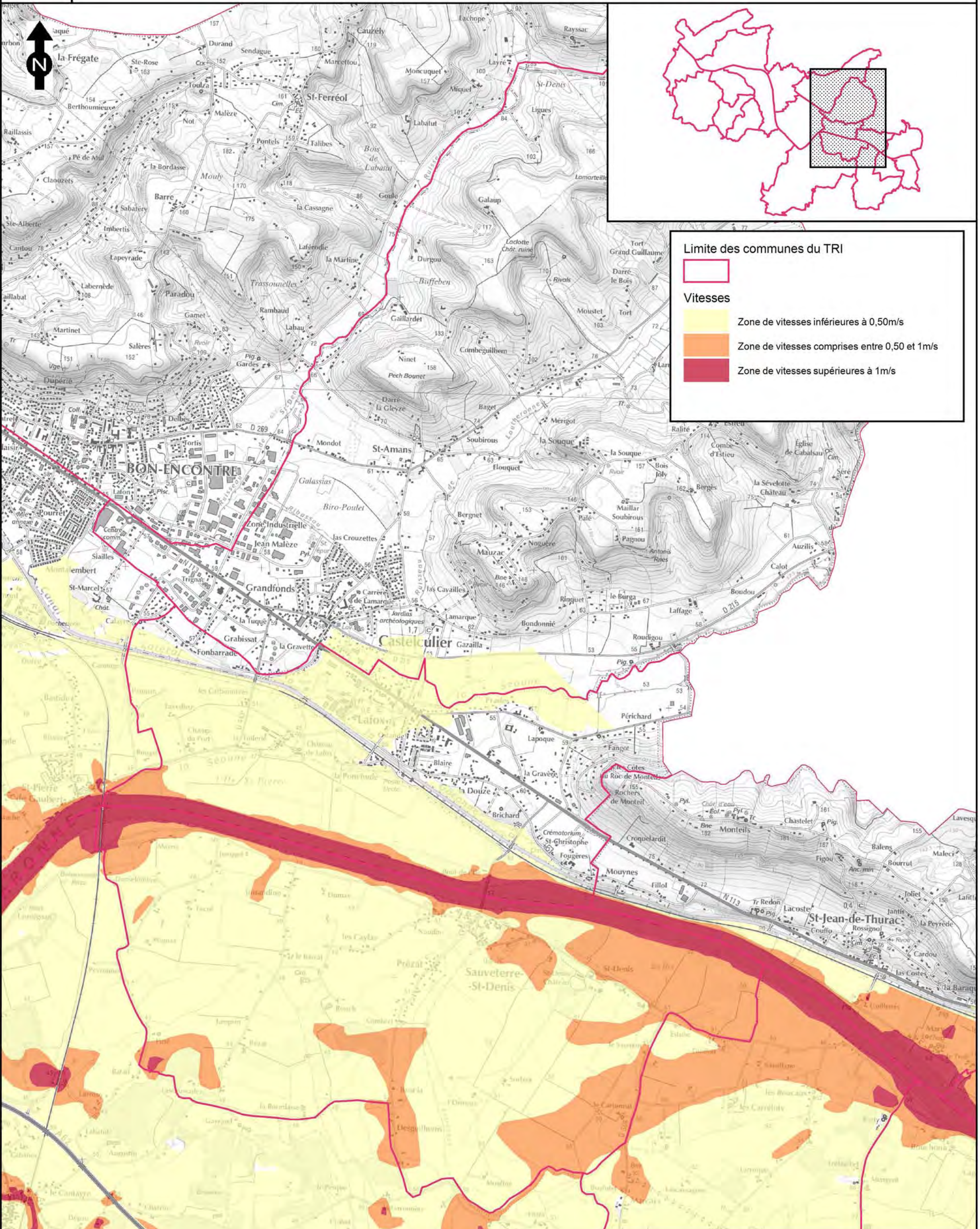

Limite des communes du TRI

Limite des communes du TRI

Vitesses

- Zone de vitesses inférieures à 0,50m/s
- Zone de vitesses comprises entre 0,50 et 1m/s
- Zone de vitesses supérieures à 1m/s

<p>Echelle: 1/25 000</p> <p>0 250 500 750 m</p>	<p>Affaire N°: 8310276</p>	<p>Figure 5/20</p>	
<p>28 octobre 2013</p>		<p>Dessinateur : SPS</p>	<p>Ingénieur-Responsable de mission : MDG</p>

TERRITOIRE À RISQUE D'INONDATION (TRI) - SECTEUR D'AGEN

CARTE DES SURFACES INONDABLES - TYPE : DÉBOREMENT DE COURS D'EAU

CARTE DES VITESSES - ÉVÈNEMENT RARE

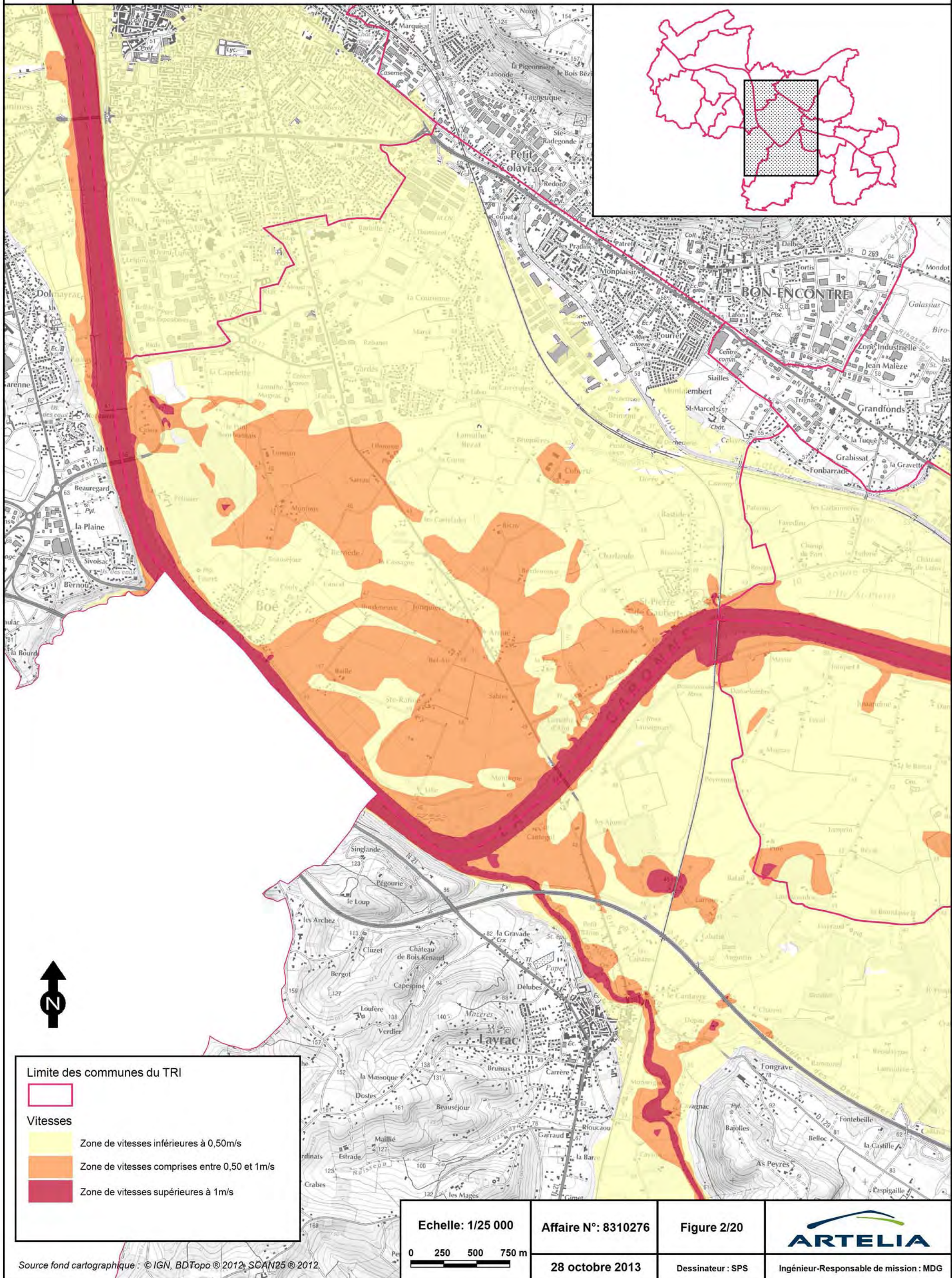

Limite des communes du TRI



Vitesses

- Zone de vitesses inférieures à 0,50m/s
- Zone de vitesses comprises entre 0,50 et 1m/s
- Zone de vitesses supérieures à 1m/s

Echelle: 1/25 000

Affaire N°: 8310276

Figure 2/20



0 250 500 750 m

28 octobre 2013

Dessinateur : SPS

Ingénieur-Responsable de mission : MDG

TERRITOIRE À RISQUE D'INONDATION (TRI) - SECTEUR D'AGEN

CARTE DES SURFACES INONDABLES - TYPE : DÉBOREMENT DE COURS D'EAU

CARTE DES VITESSES - ÉVÈNEMENT RARE

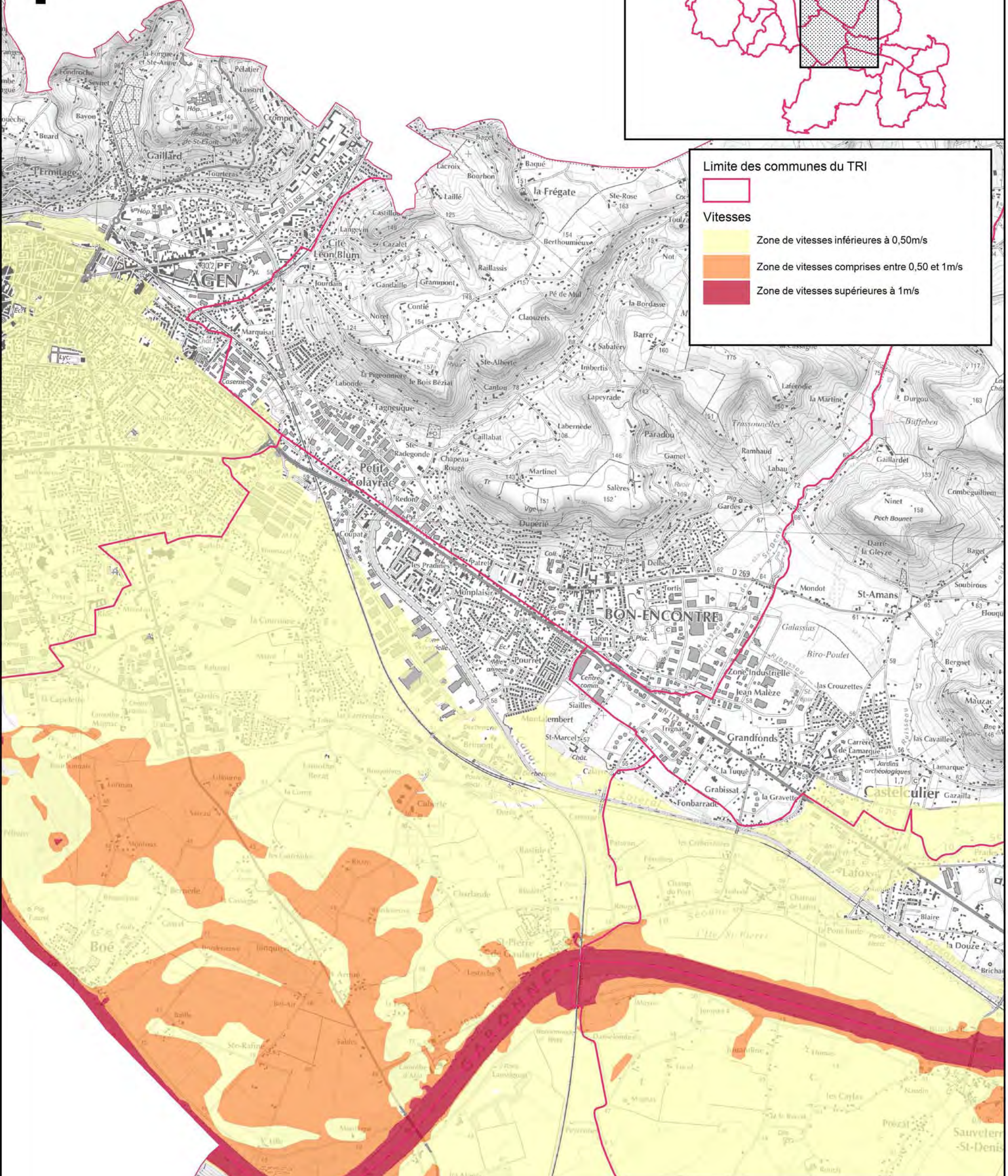
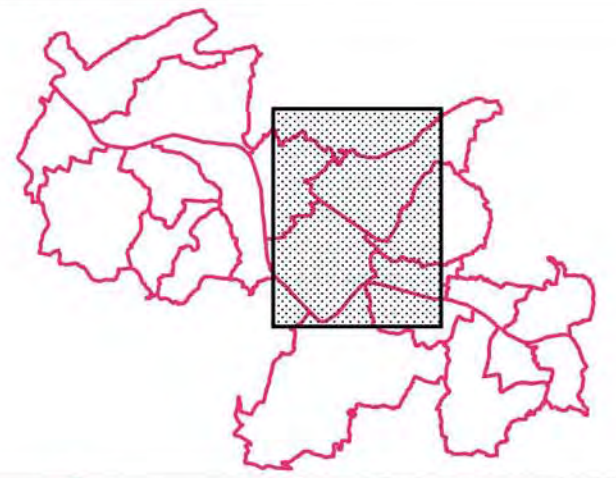

Limite des communes du TRI

Limite des communes du TRI

Vitesses

Zone de vitesses inférieures à 0,50m/s

Zone de vitesses comprises entre 0,50 et 1m/s

Zone de vitesses supérieures à 1m/s

Source fond cartographique : © IGN, BDTopo © 2012, SCAN25 © 2012.

TERRITOIRE À RISQUE D'INONDATION (TRI) - SECTEUR D'AGEN
CARTE DES SURFACES INONDABLES - TYPE : DÉBOREMENT DE COURS D'EAU
CARTE DES VITESSES - ÉVÈNEMENT RARE

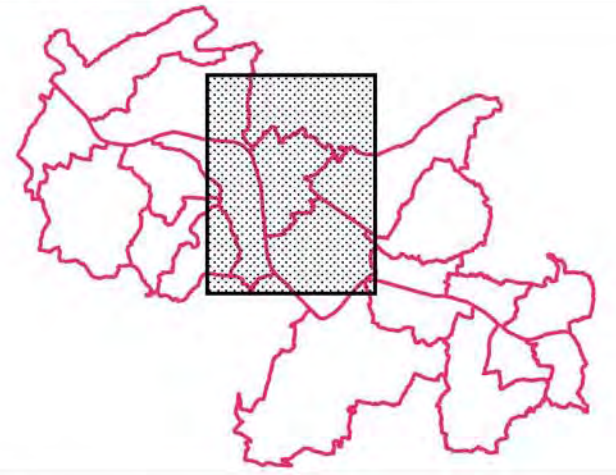

Limite des communes du TRI



Vitesses

- Zone de vitesses inférieures à 0,50m/s
- Zone de vitesses comprises entre 0,50 et 1m/s
- Zone de vitesses supérieures à 1m/s

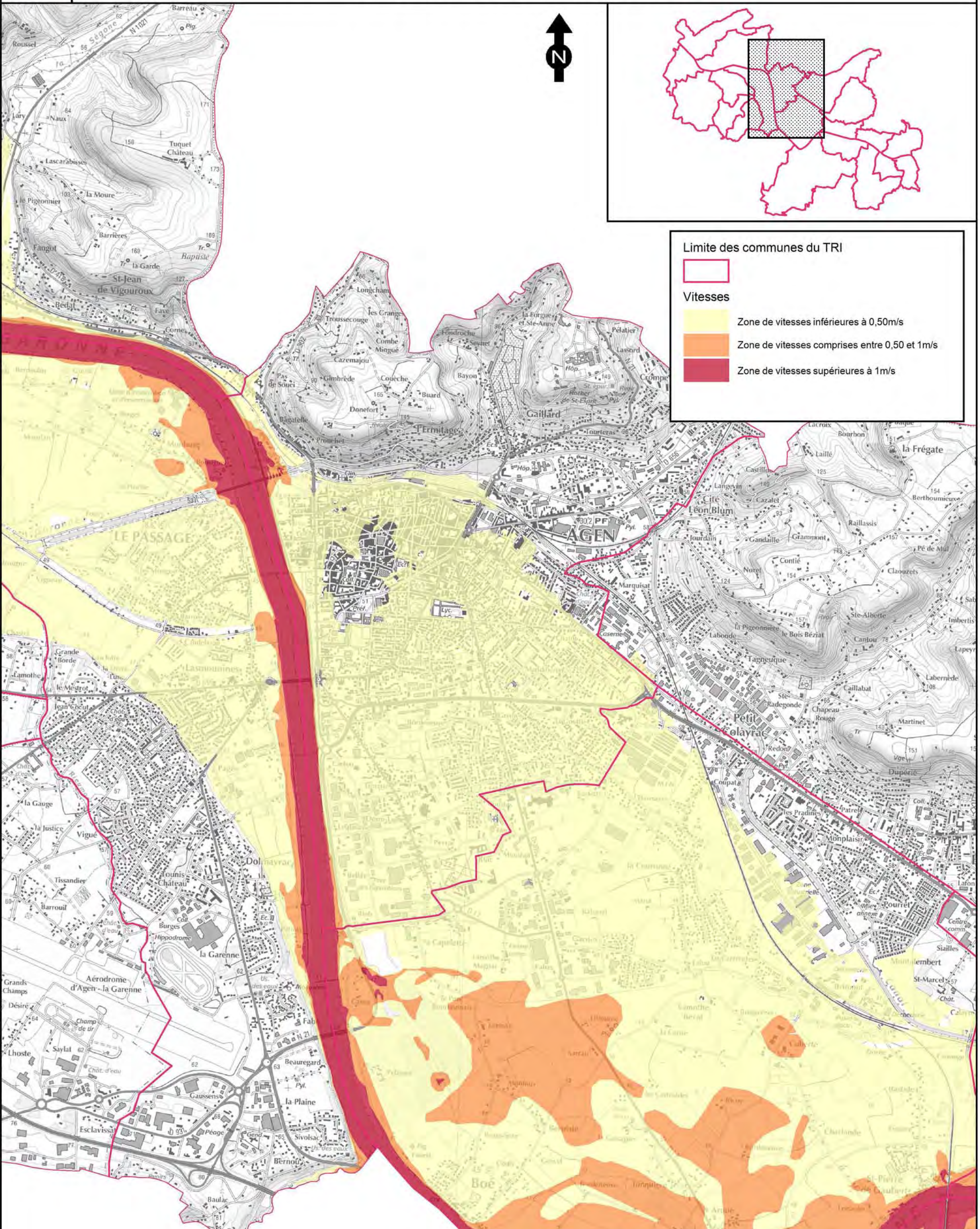

Echelle: 1/25 000

Affaire N°: 8310276

Figure 1/20



28 octobre 2013

Dessinateur : SPS

Ingénieur-Responsable de mission : MDG

TERRITOIRE À RISQUE D'INONDATION (TRI) - SECTEUR D'AGEN

CARTE DES SURFACES INONDABLES - TYPE : DÉBOREMENT DE COURS D'EAU

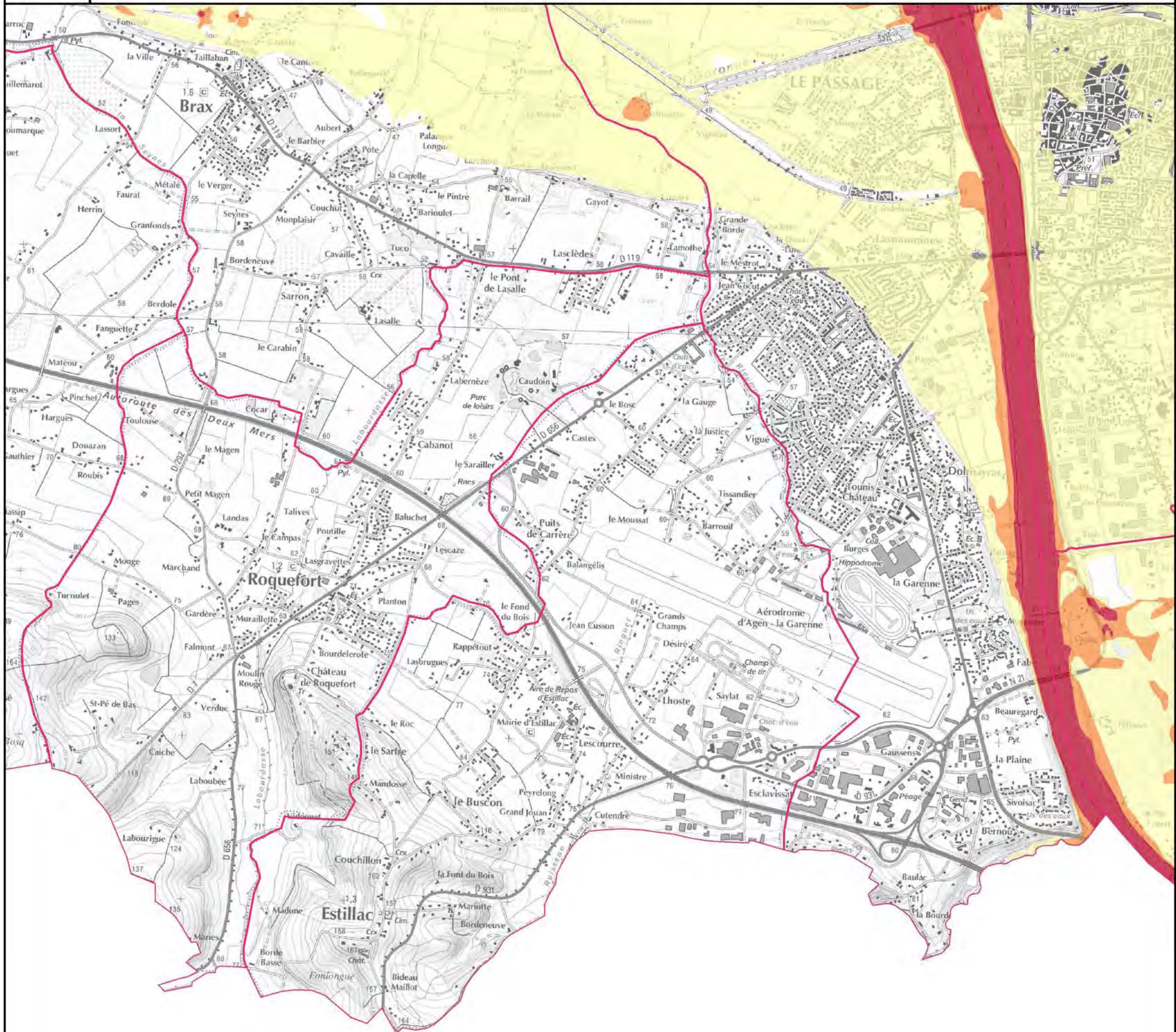

CARTE DES VITESSES - ÉVÈNEMENT RARE



Limite des communes du TRI



Vitesses

-  Zone de vitesses inférieures à 0,50m/s
-  Zone de vitesses comprises entre 0,50 et 1m/s
-  Zone de vitesses supérieures à 1m/s

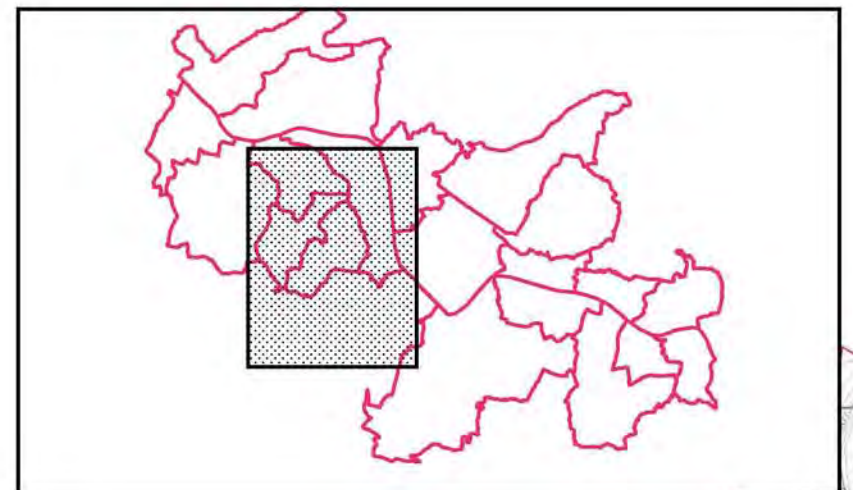

Echelle: 1/25 000

Affaire N°: 8310276

Figure 7/20

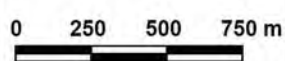

28 octobre 2013

Dessinateur : SPS

Ingénieur-Responsable de mission : MDG

TERRITOIRE À RISQUE D'INONDATION (TRI) - SECTEUR D'AGEN

CARTE DES SURFACES INONDABLES - TYPE : DÉBOREMENT DE COURS D'EAU

CARTE DES VITESSES - ÉVÈNEMENT RARE

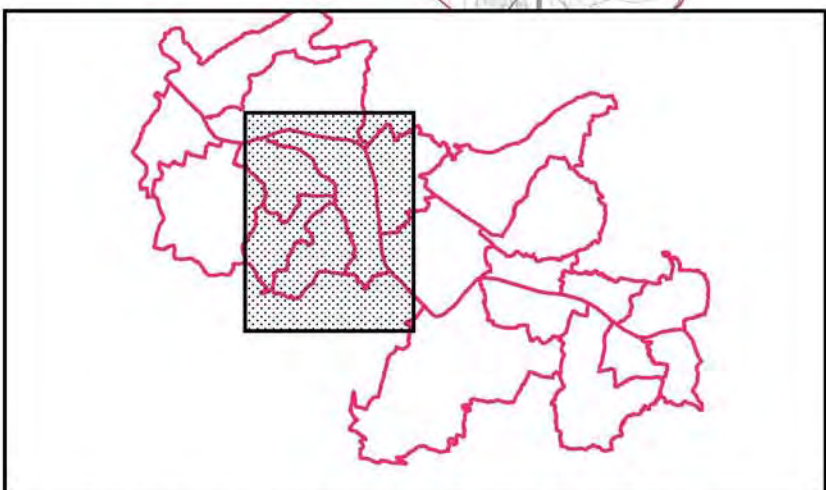
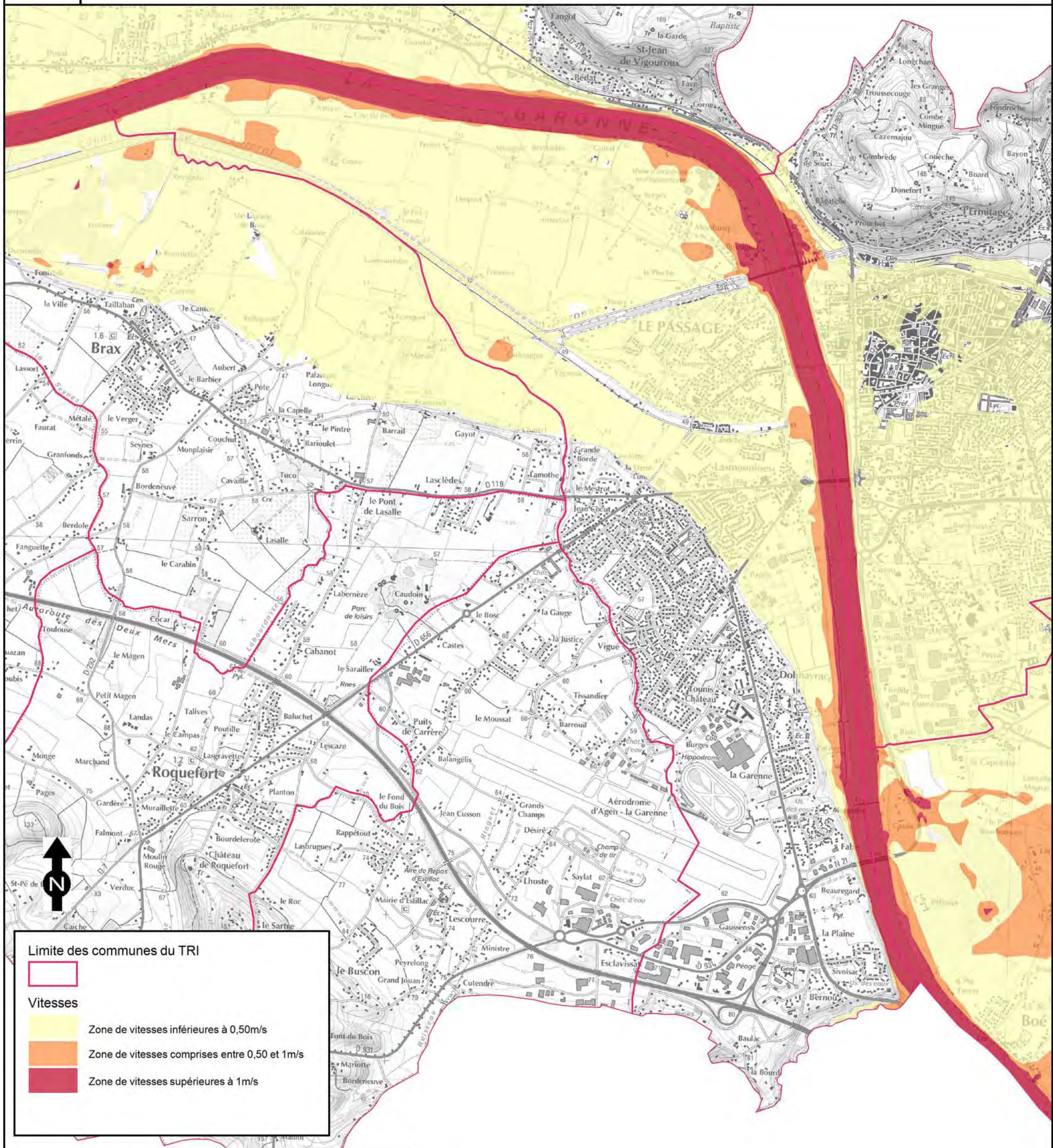

Source fond cartographique : © IGN, BDTopo © 2012, SCAN25 © 2012.

TERRITOIRE À RISQUE D'INONDATION (TRI) - SECTEUR D'AGEN

CARTE DES SURFACES INONDABLES - TYPE : DÉBOREMENT DE COURS D'EAU

CARTE DES VITESSES - ÉVÈNEMENT RARE

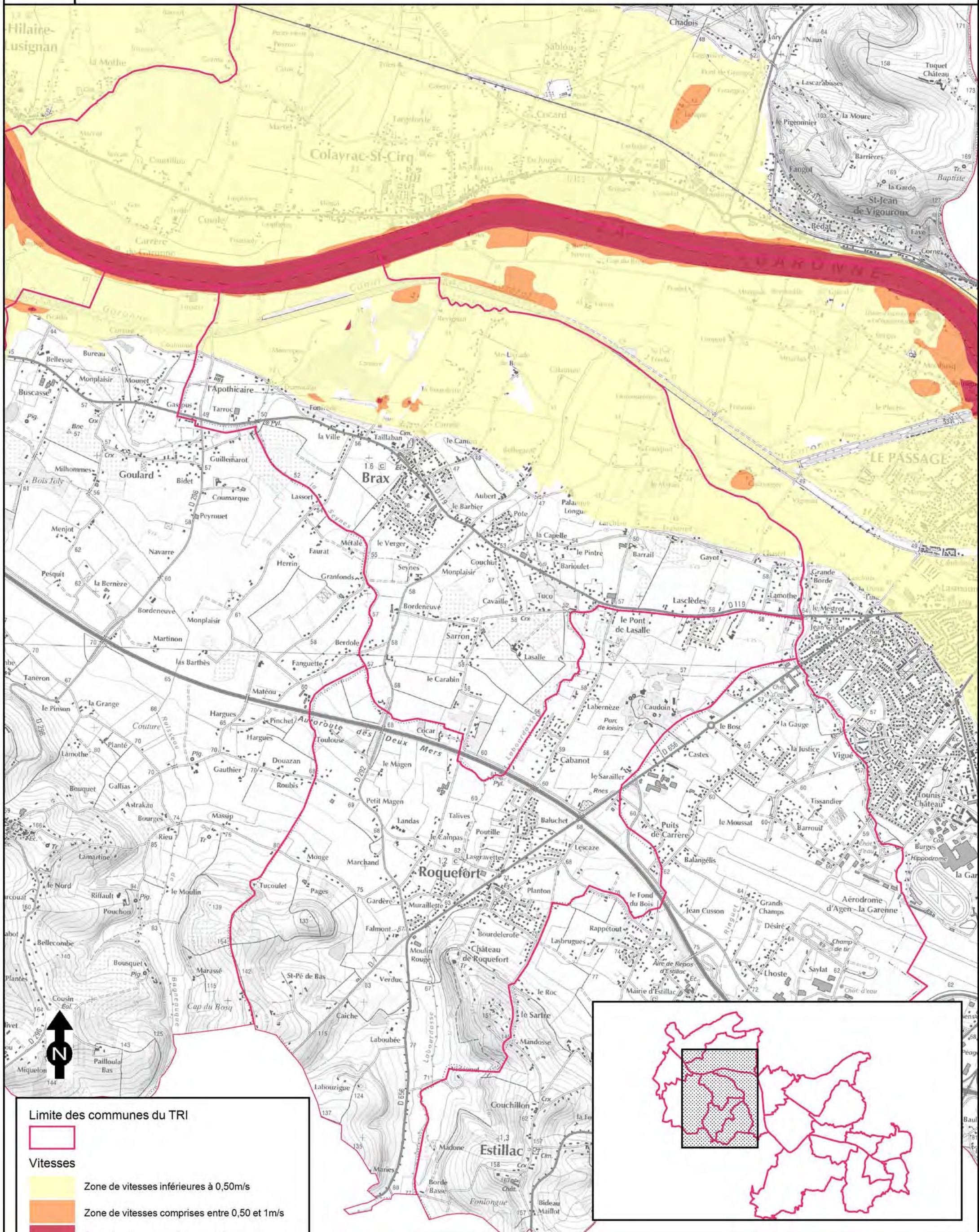

Echelle: 1/25 000

Affaire N°: 8310276

Figure 4/20

0 250 500 750 m

28 octobre 2013

Dessinateur : SPS

Ingénieur-Responsable de mission : MDG

TERRITOIRE À RISQUE D'INONDATION (TRI) - SECTEUR D'AGEN

CARTE DES SURFACES INONDABLES - TYPE : DÉBOREMENT DE COURS D'EAU

CARTE DES VITESSES - ÉVÈNEMENT RARE

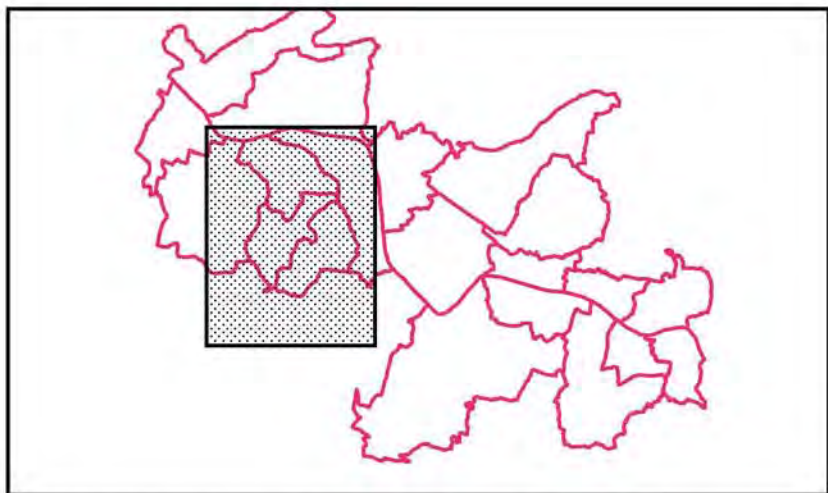
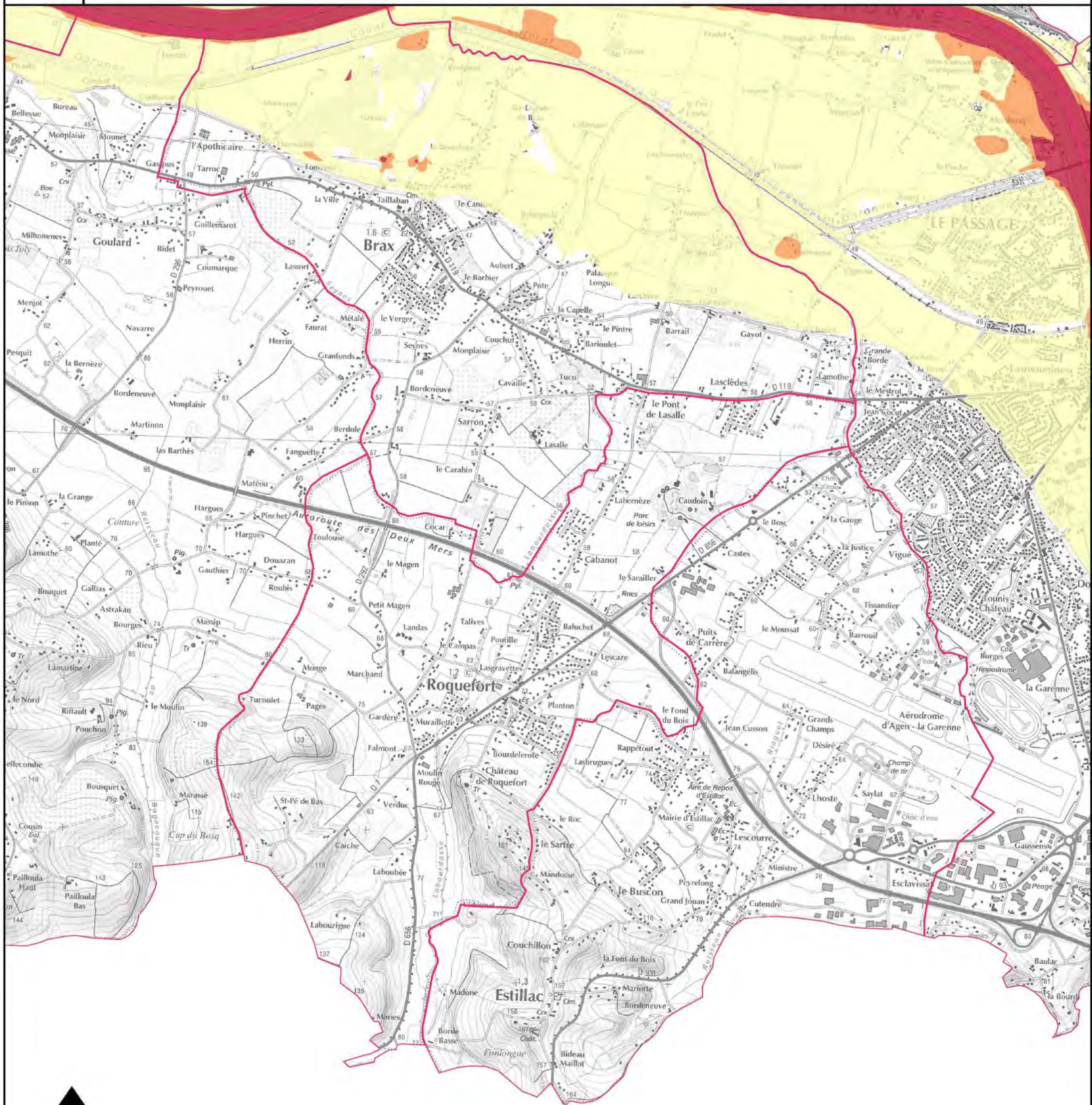

Limite des communes du TRI

Limite des communes du TRI

Vitesses

- Zone de vitesses inférieures à 0,50m/s
- Zone de vitesses comprises entre 0,50 et 1m/s
- Zone de vitesses supérieures à 1m/s

Echelle: 1/25 000

0 250 500 750 m

Affaire N°: 8310276

28 octobre 2013

Figure 10/20

Dessinateur : SPS

Ingénieur-Responsable de mission : MDG



TERRITOIRE À RISQUE D'INONDATION (TRI) - SECTEUR D'AGEN
 CARTE DES SURFACES INONDABLES - TYPE : DÉBOREMENT DE COURS D'EAU
 CARTE DES VITESSES - ÉVÈNEMENT RARE

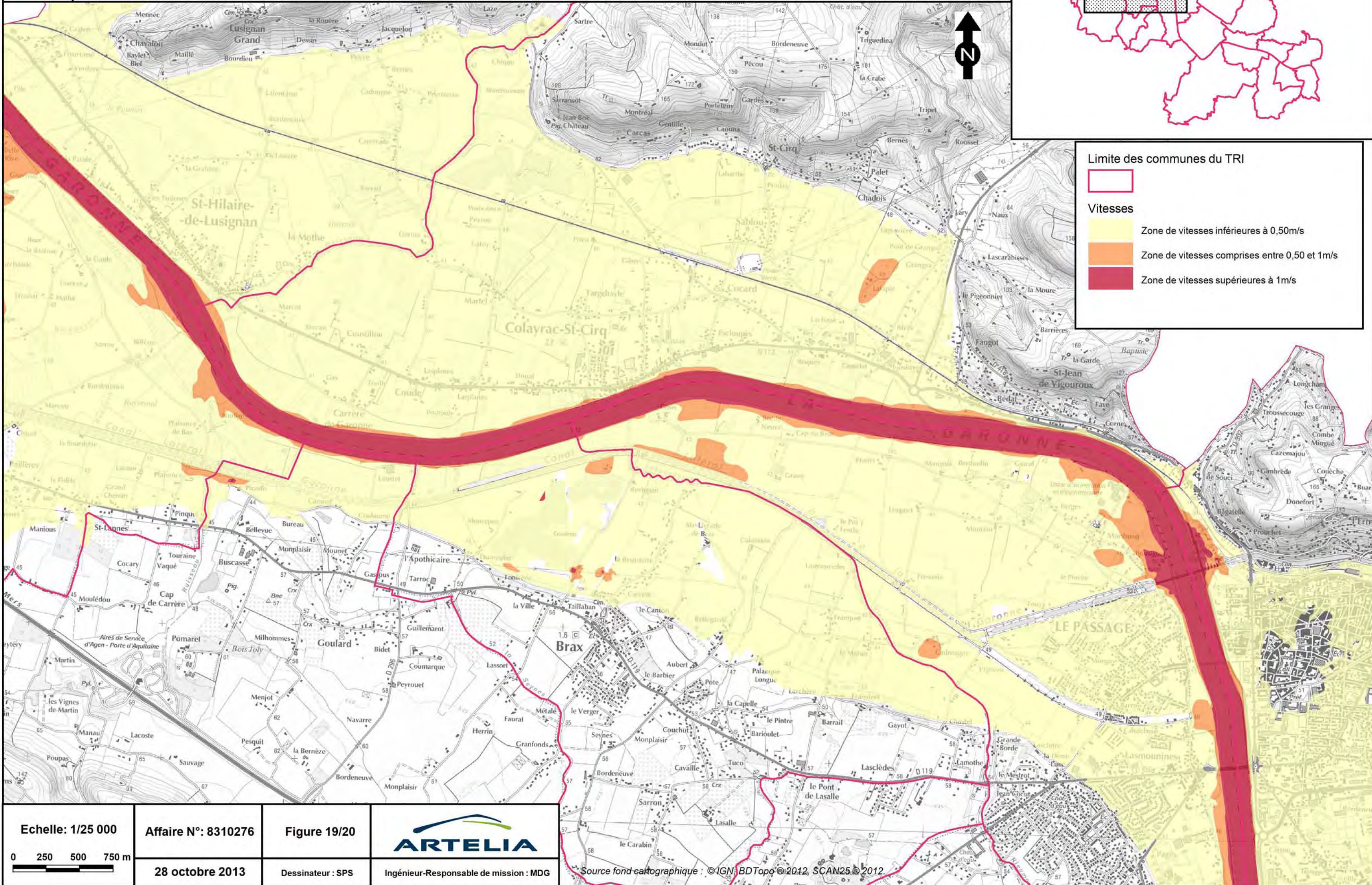
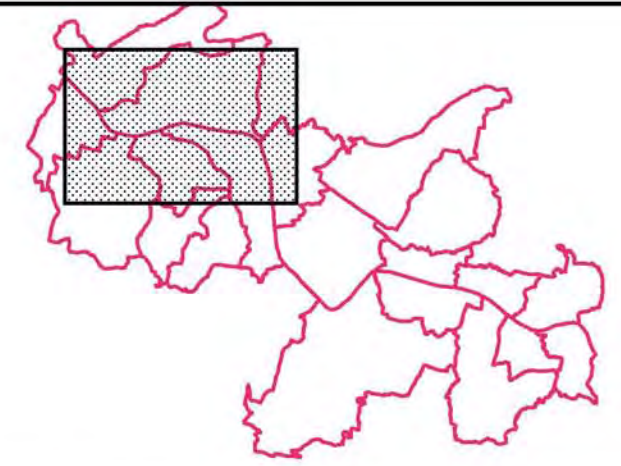

Limite des communes du TRI

Vitesses

- Zone de vitesses inférieures à 0,50m/s
- Zone de vitesses comprises entre 0,50 et 1m/s
- Zone de vitesses supérieures à 1m/s

Echelle: 1/25 000

0 250 500 750 m

Affaire N°: 8310276

28 octobre 2013

Figure 19/20

Dessinateur : SPS

ARTELIA

Ingénieur-Responsable de mission : MDG

Source fond cartographique : © IGN, BDTopo © 2012, SCAN25 © 2012

TERRITOIRE À RISQUE D'INONDATION (TRI) - SECTEUR D'AGEN

CARTE DES SURFACES INONDABLES - TYPE : DÉBOREMENT DE COURS D'EAU

CARTE DES VITESSES - ÉVÈNEMENT RARE

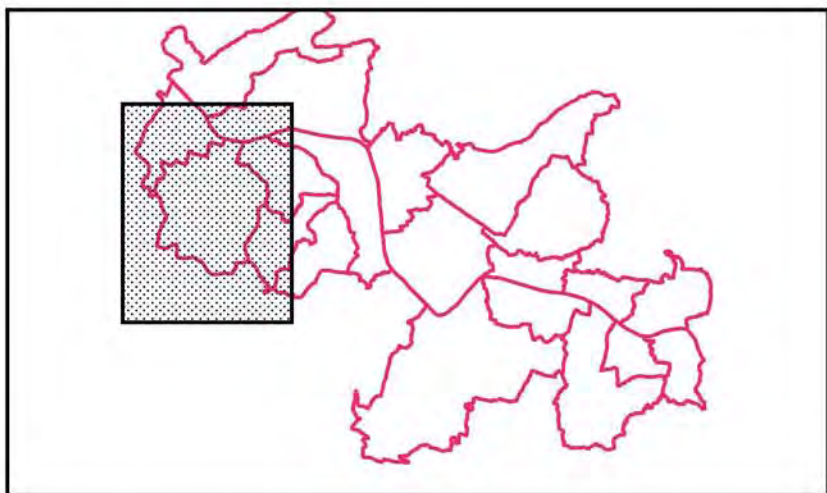
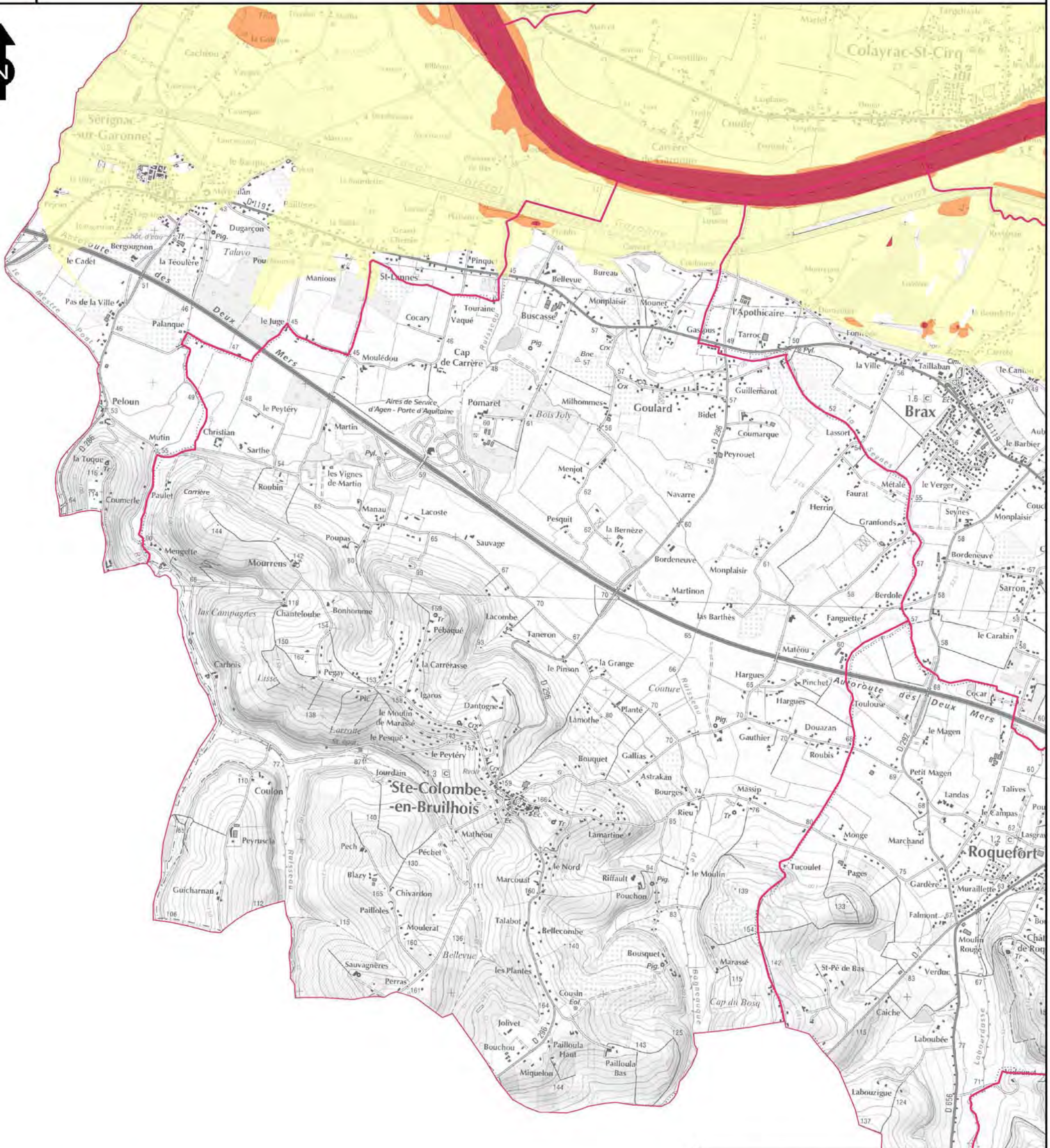

Limite des communes du TRI

Limite des communes du TRI

Vitesses

- Zone de vitesses inférieures à 0,50m/s
- Zone de vitesses comprises entre 0,50 et 1m/s
- Zone de vitesses supérieures à 1m/s

Source fond cartographique : © IGN, BDTopo © 2012, SCAN25 © 2012.

TERRITOIRE À RISQUE D'INONDATION (TRI) - SECTEUR D'AGEN

CARTE DES SURFACES INONDABLES - TYPE : DÉBOREMENT DE COURS D'EAU

CARTE DES VITESSES - ÉVÈNEMENT RARE

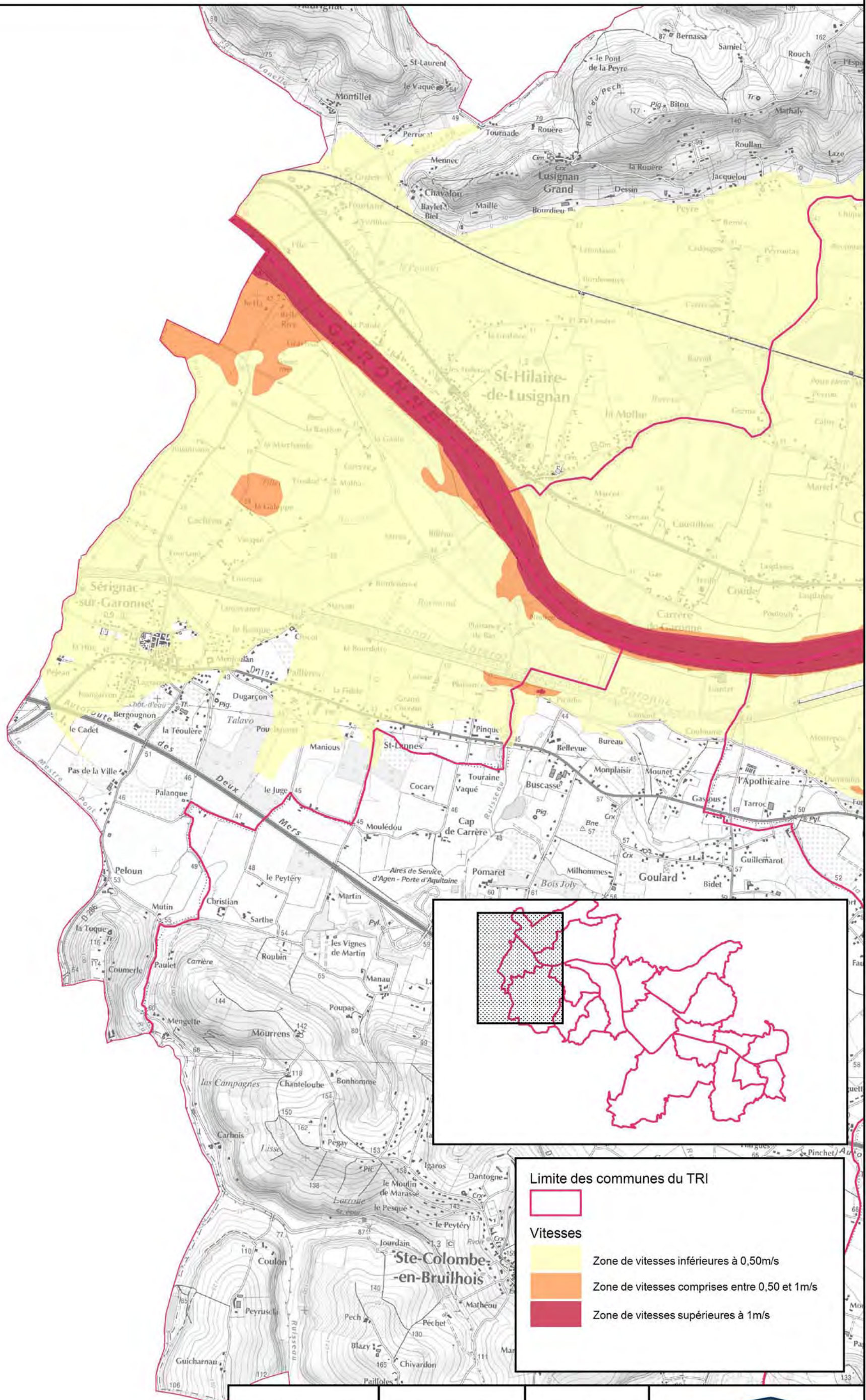

Limite des communes du TRI

Limite des communes du TRI

Vitesses

- Zone de vitesses inférieures à 0,50m/s
- Zone de vitesses comprises entre 0,50 et 1m/s
- Zone de vitesses supérieures à 1m/s

Source fond cartographique : © IGN, BDTopo © 2012, SCAN25 © 2012.

TERRITOIRE À RISQUE D'INONDATION (TRI) - SECTEUR D'AGEN

CARTE DES SURFACES INONDABLES - TYPE : DÉBOREMENT DE COURS D'EAU

CARTE DES VITESSES - ÉVÈNEMENT RARE

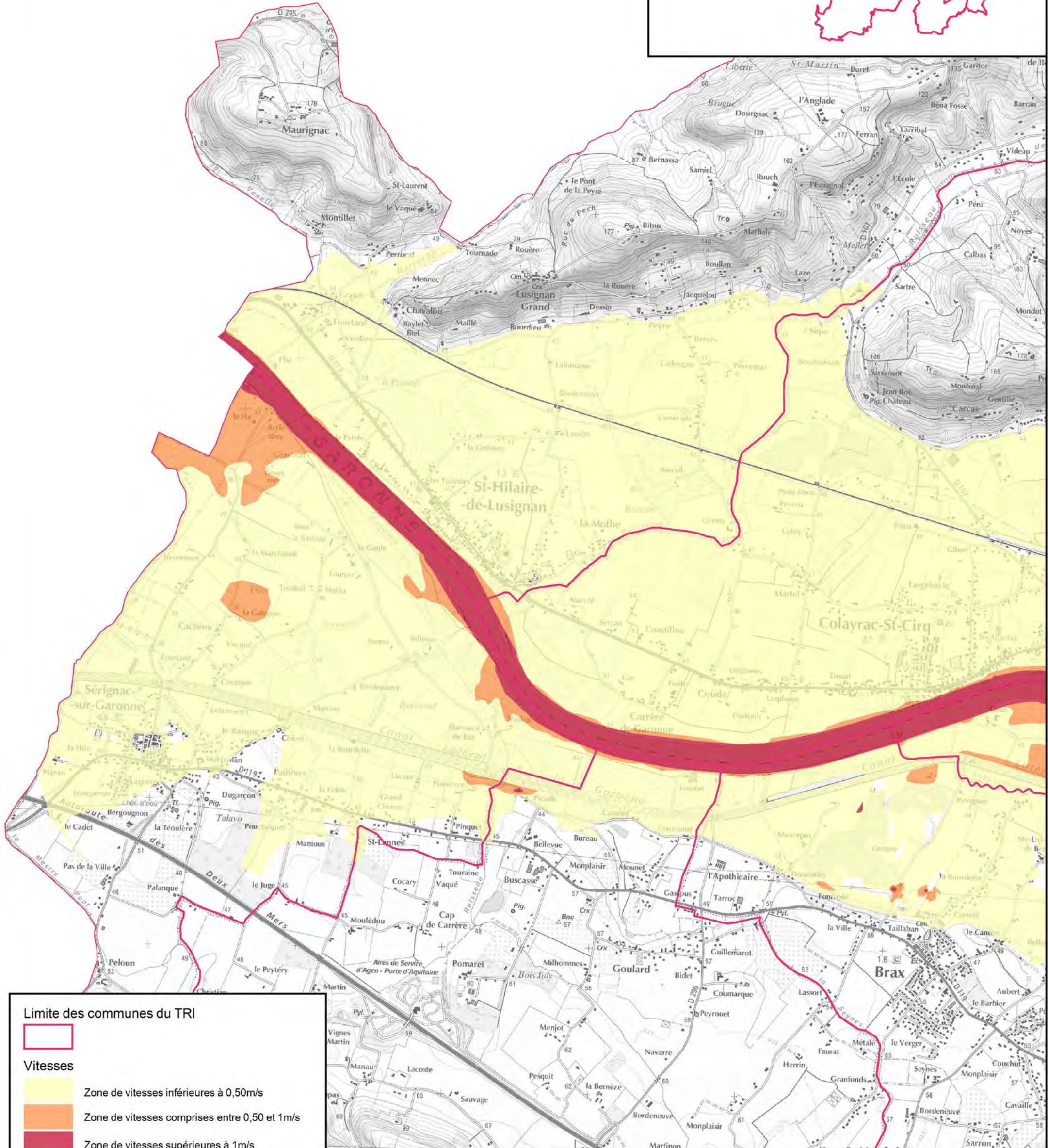
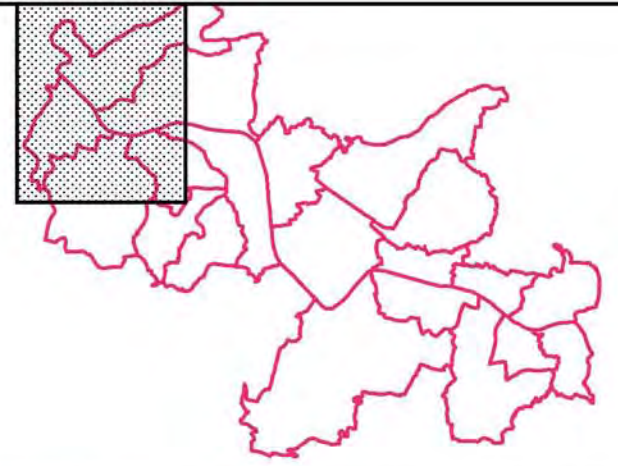

Limite des communes du TRI	
Vitesses	
	Zone de vitesses inférieures à 0,50m/s
	Zone de vitesses comprises entre 0,50 et 1m/s
	Zone de vitesses supérieures à 1m/s

Echelle: 1/25 000	Affaire N°: 8310276	Figure 12/20	
0 250 500 750 m	28 octobre 2013	Dessinateur : SPS	Ingénieur-Responsable de mission : MDG

TERRITOIRE À RISQUE D'INONDATION (TRI) - SECTEUR D'AGEN

CARTE DES SURFACES INONDABLES - TYPE : DÉBOREMENT DE COURS D'EAU

CARTE DE SYNTHÈSE DES ALÉAS

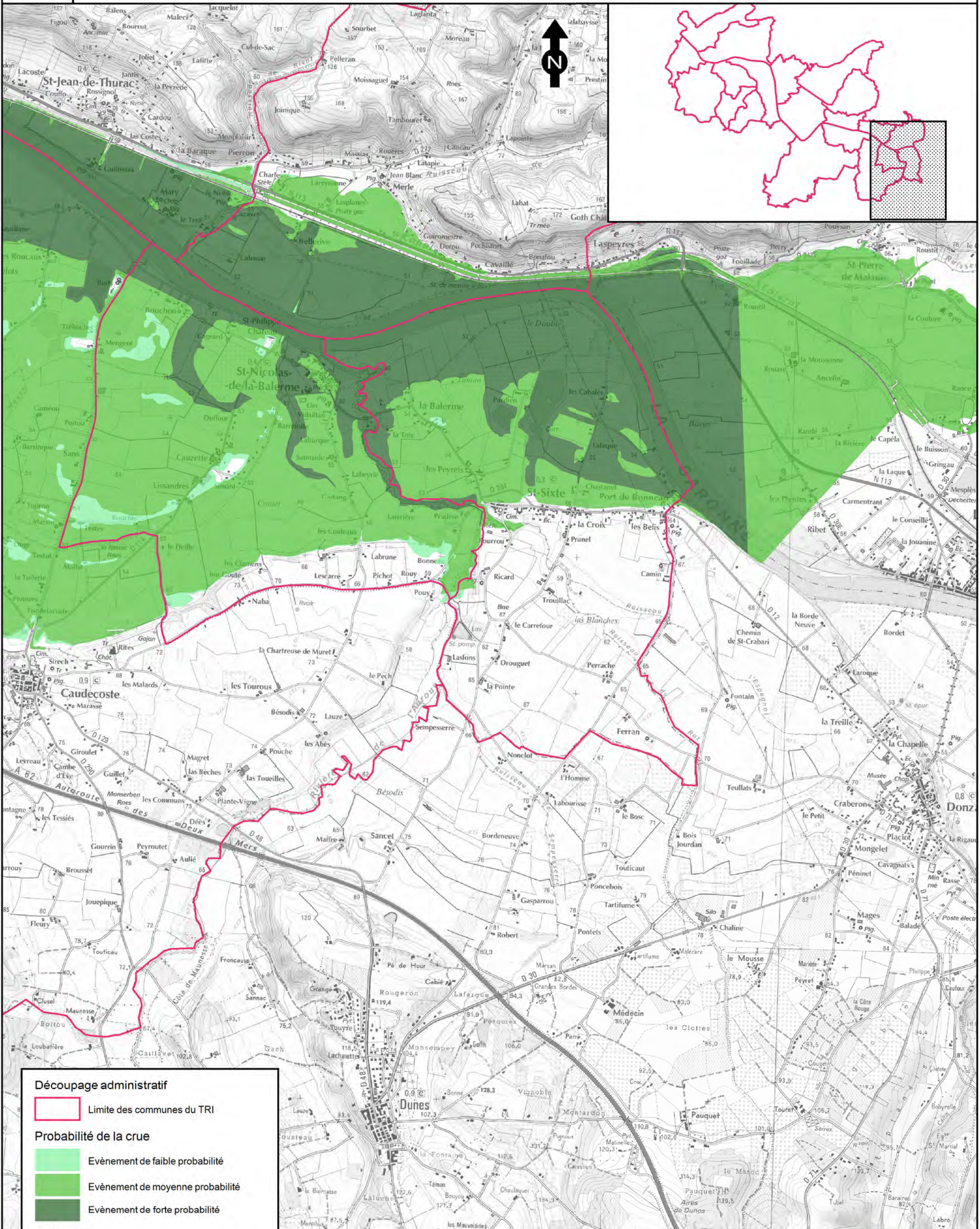

Découpage administratif

Limite des communes du TRI

Probabilité de la crue

Evènement de faible probabilité

Evènement de moyenne probabilité

Evènement de forte probabilité

Protection

Ouvrage de protection pris en compte

Echelle: 1/25 000

0 250 500 750 m

Affaire N°: 8310276

28 avril 2016

Figure 16/20

Dessinateur : SPS

ARTELIA

Ingénieur-Responsable de mission : MDG

Source fond cartographique : © IGN, BDTopo © 2012, SCAN25 © 2012.

TERRITOIRE À RISQUE D'INONDATION (TRI) - SECTEUR D'AGEN

CARTE DES SURFACES INONDABLES - TYPE : DÉBOREMENT DE COURS D'EAU

CARTE DE SYNTHÈSE DES ALÉAS

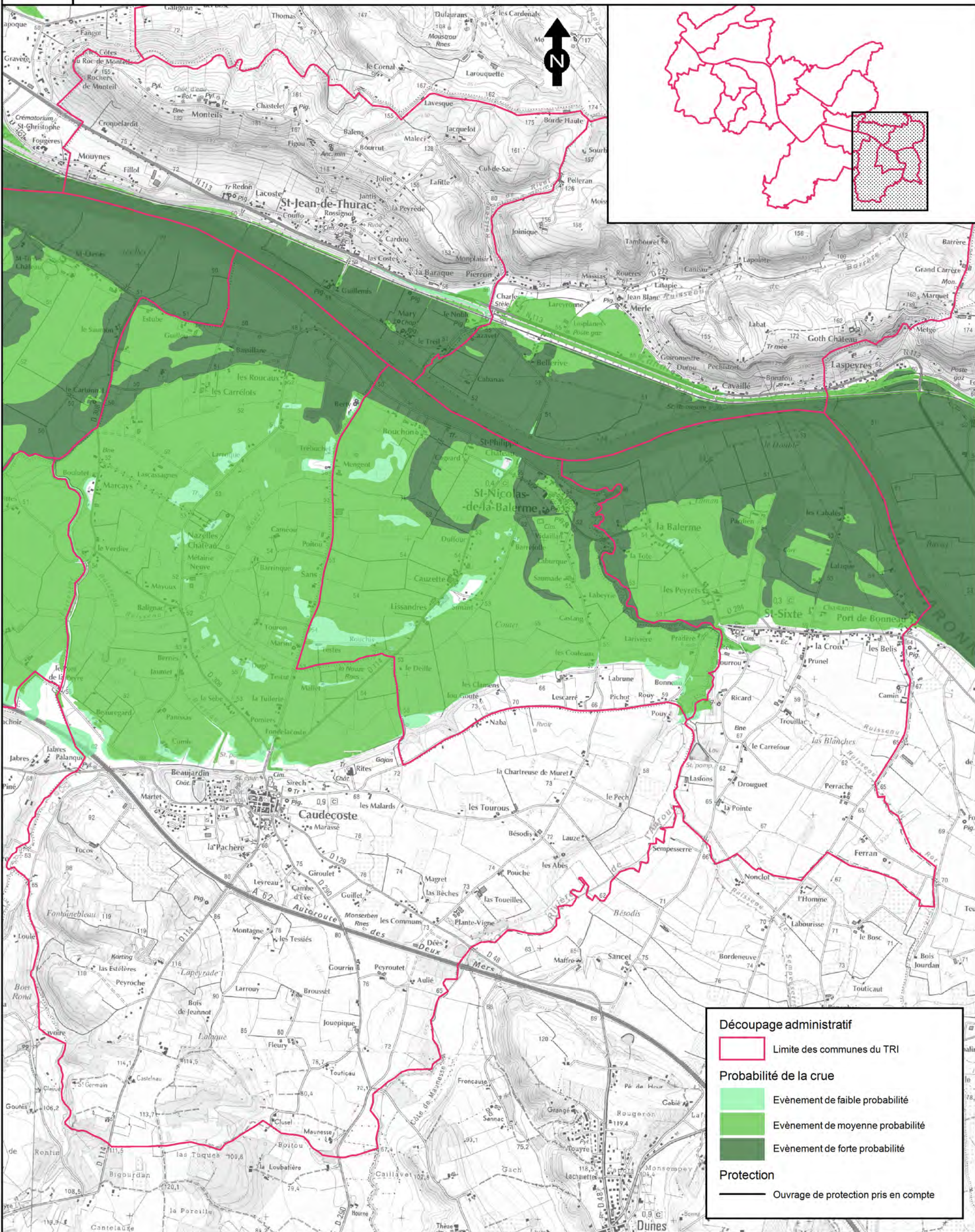

Echelle: 1/25 000

Affaire N°: 8310276

Figure 14/20



0 250 500 750 m

28 avril 2016

Dessinateur : SPS

Ingénieur-Responsable de mission : MDG

TERRITOIRE À RISQUE D'INONDATION (TRI) - SECTEUR D'AGEN

CARTE DES SURFACES INONDABLES - TYPE : DÉBOREMENT DE COURS D'EAU

CARTE DE SYNTHÈSE DES ALÉAS

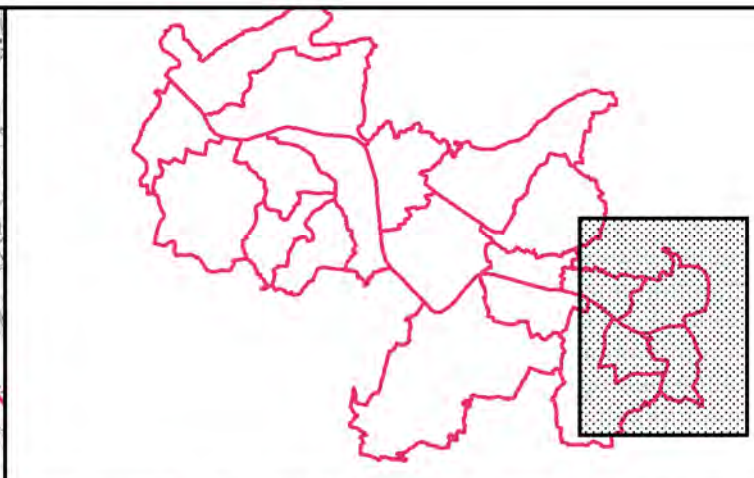
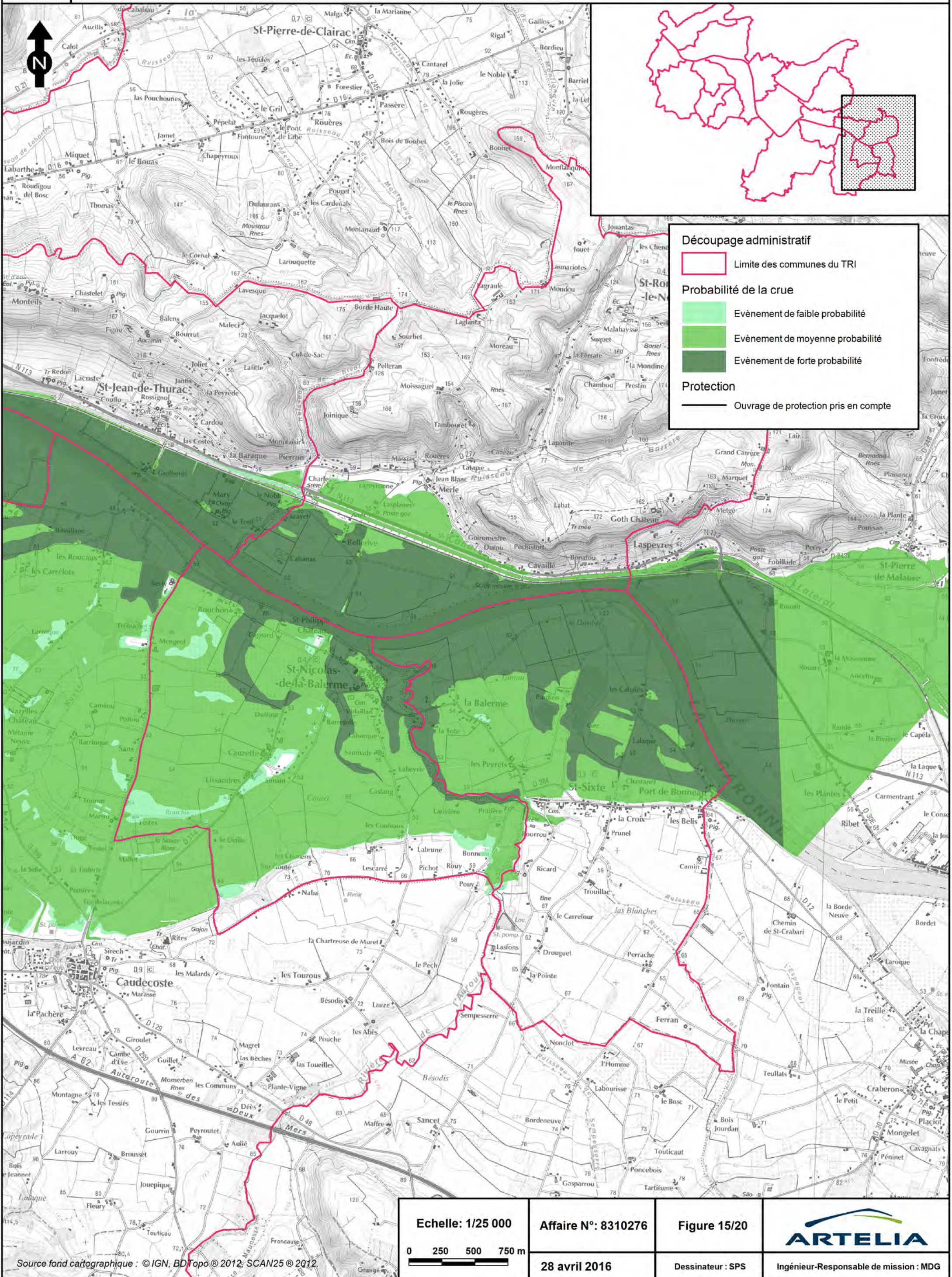

Echelle: 1/25 000
 0 250 500 750 m

Affaire N°: 8310276
 28 avril 2016

Figure 15/20
 Dessinateur : SPS

ARTELIA
 Ingénieur-Responsable de mission : MDG

Source fond cartographique : © IGN, BDTopo® 2012; SCAN25® 2012.

TERRITOIRE À RISQUE D'INONDATION (TRI) - SECTEUR D'AGEN

CARTE DES SURFACES INONDABLES - TYPE : DÉBOREMENT DE COURS D'EAU

CARTE DE SYNTHÈSE DES ALÉAS

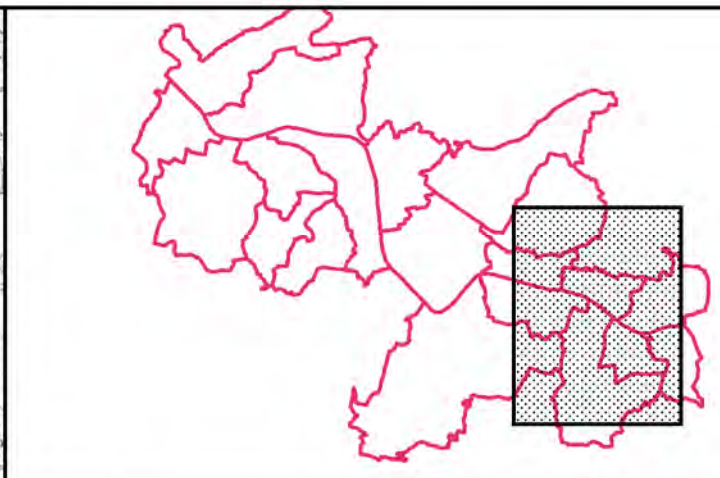
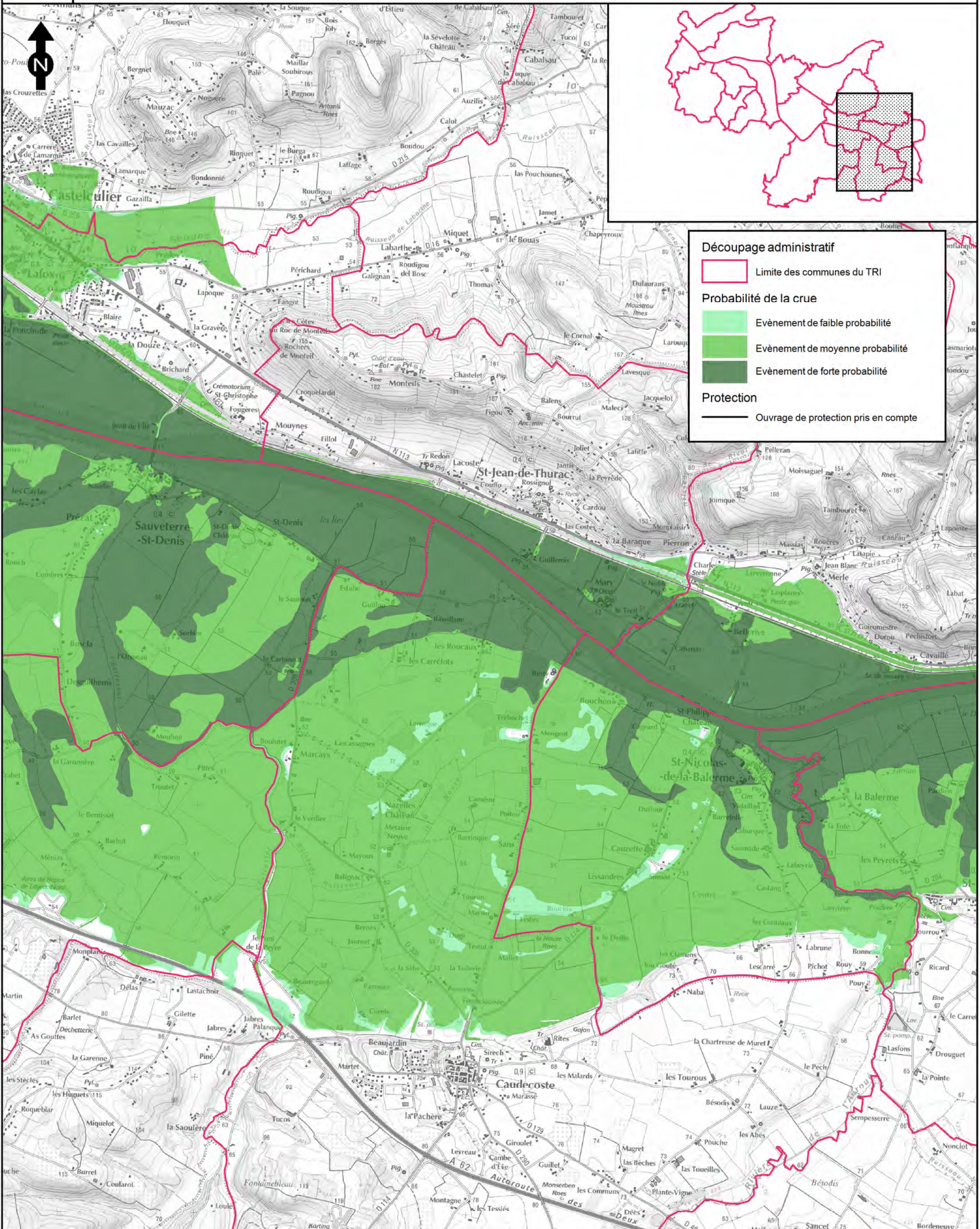

Découpage administratif

Limite des communes du TRI

Probabilité de la crue

Evènement de faible probabilité

Evènement de moyenne probabilité

Evènement de forte probabilité

Protection

Ouvrage de protection pris en compte

<p>Echelle: 1/25 000</p>	<p>Affaire N°: 8310276</p>	<p>Figure 13/20</p>	
<p>Source fond cartographique : © IGN, BDTopo © 2012, SCAN25 © 2012.</p>	<p>28 avril 2016</p>	<p>Dessinateur : SPS</p>	<p>Ingénieur-Responsable de mission : MDG</p>

TERRITOIRE À RISQUE D'INONDATION (TRI) - SECTEUR D'AGEN

CARTE DES SURFACES INONDABLES - TYPE : DÉBOREMENT DE COURS D'EAU

CARTE DE SYNTHÈSE DES ALÉAS

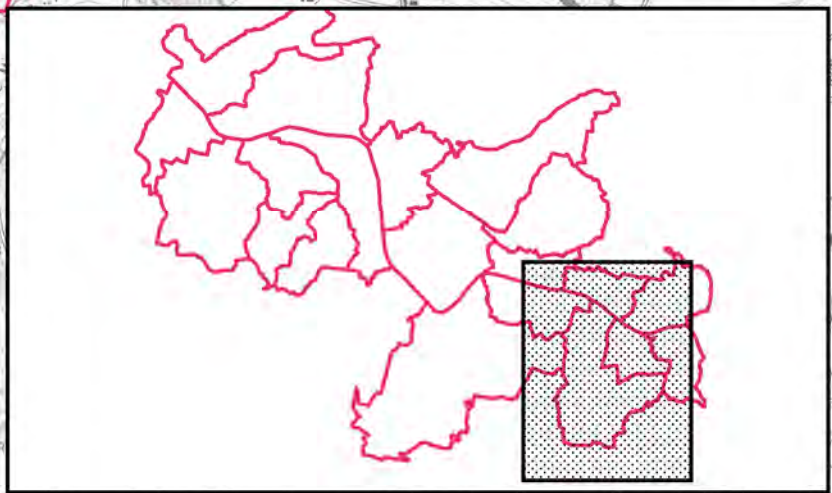
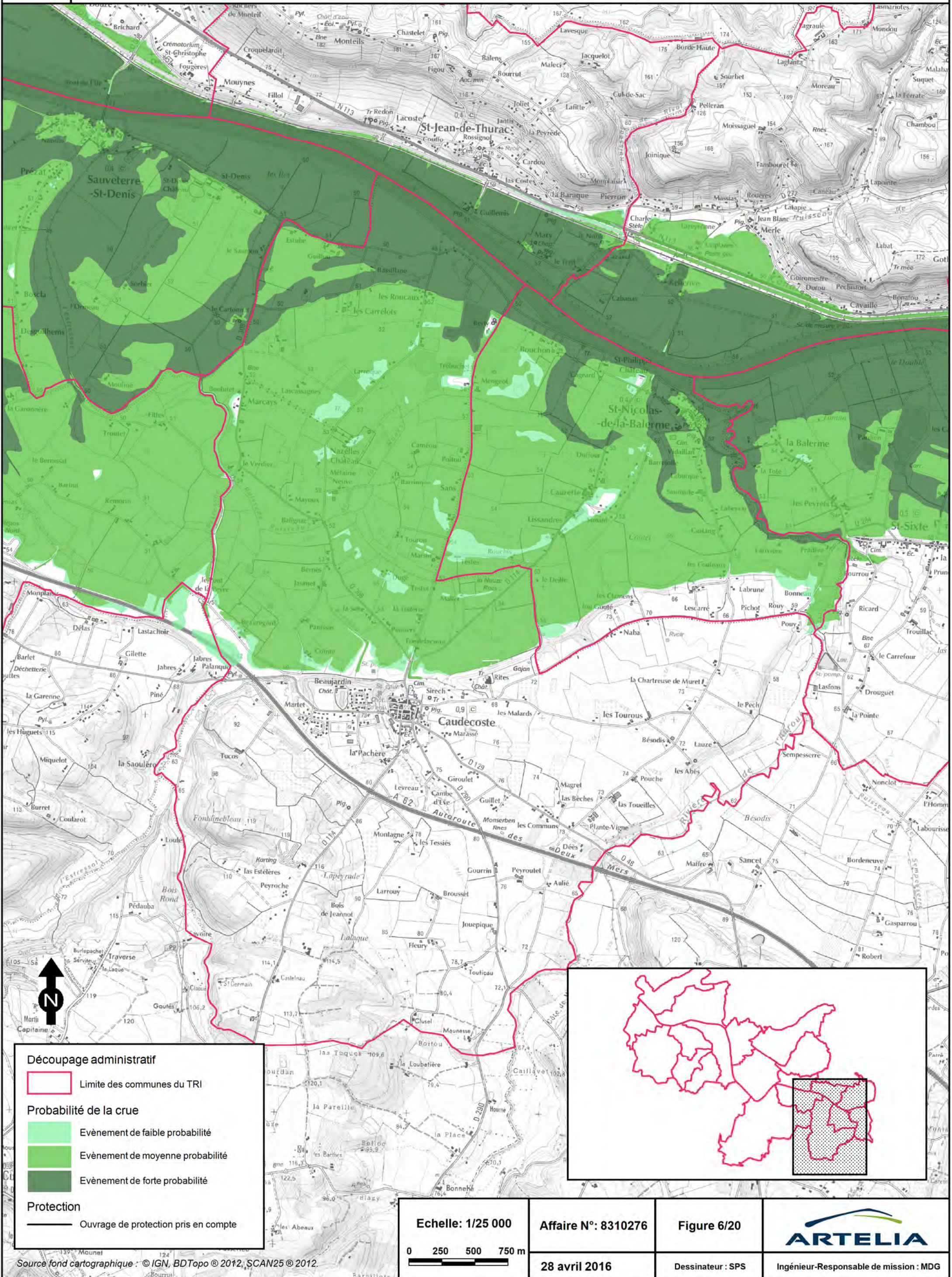

Découpage administratif

Limite des communes du TRI

Probabilité de la crue

- Evènement de faible probabilité
- Evènement de moyenne probabilité
- Evènement de forte probabilité

Protection

Ouvrage de protection pris en compte

Echelle: 1/25 000

0 250 500 750 m

Affaire N°: 8310276

28 avril 2016

Figure 6/20

Dessinateur : SPS

Ingénier-Responsable de mission : MDG

Source fond cartographique : © IGN, BDTopo © 2012, SCAN25 © 2012.



TERRITOIRE À RISQUE D'INONDATION (TRI) - SECTEUR D'AGEN

CARTE DES SURFACES INONDABLES - TYPE : DÉBOREMENT DE COURS D'EAU

CARTE DE SYNTHÈSE DES ALÉAS

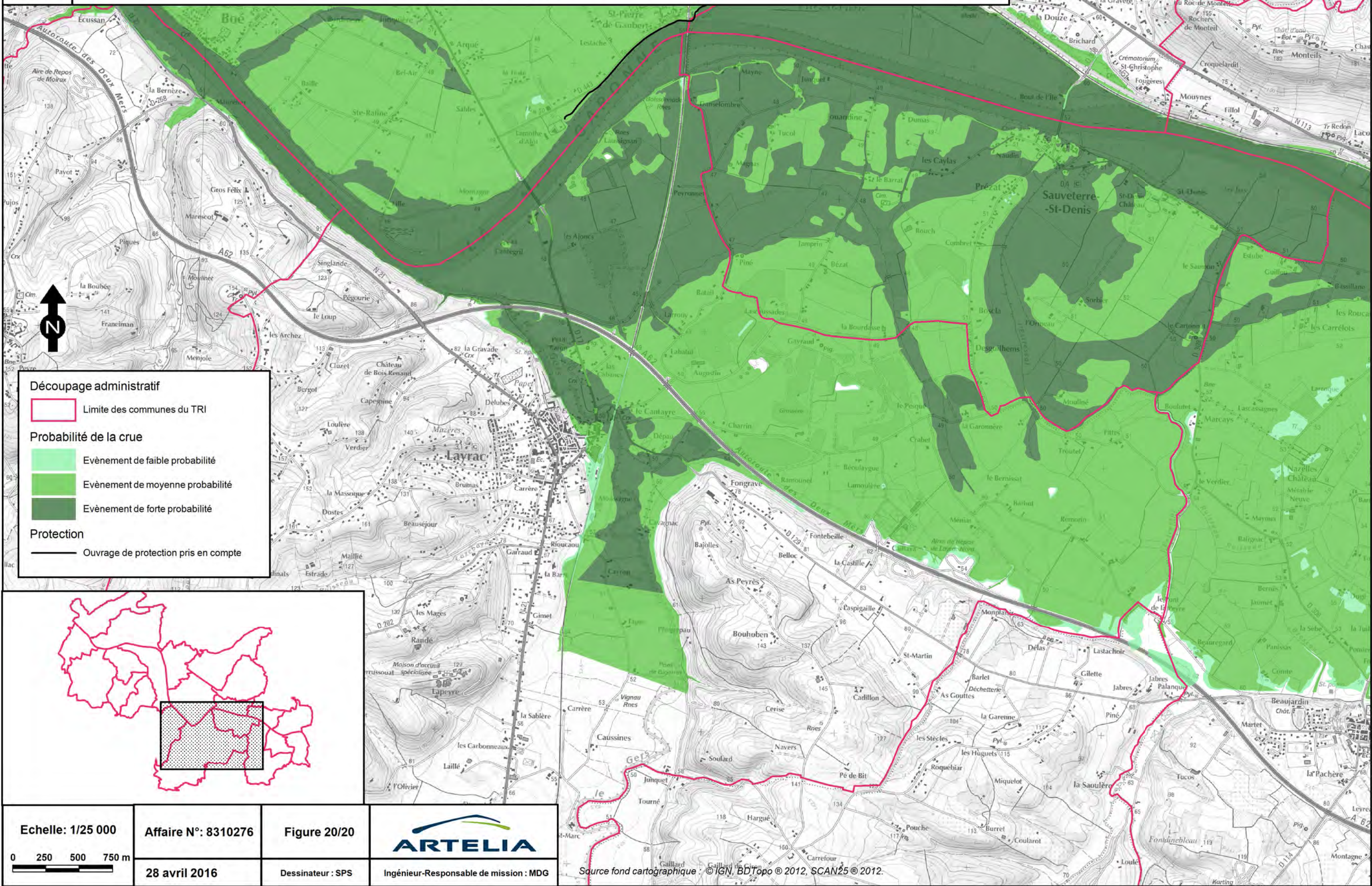

Découpage administratif

Limite des communes du TRI

Probabilité de la crue

Evènement de faible probabilité

Evènement de moyenne probabilité

Evènement de forte probabilité

Protection

Ouvrage de protection pris en compte

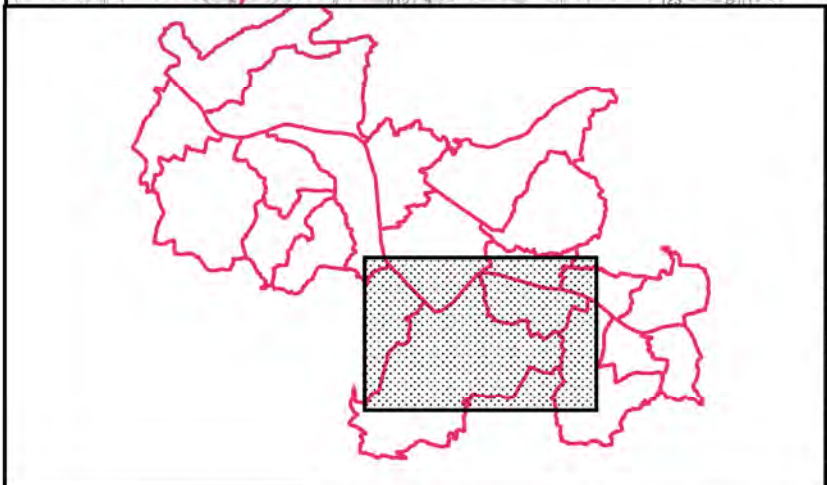

Echelle: 1/25 000

0 250 500 750 m

Affaire N°: 8310276

28 avril 2016

Figure 20/20

Dessinateur : SPS

Ingénieur-Responsable de mission : MDG



Source fond cartographique : © IGN, BD Topo © 2012, SCAN25 © 2012.

TERRITOIRE À RISQUE D'INONDATION (TRI) - SECTEUR D'AGEN

CARTE DES SURFACES INONDABLES - TYPE : DÉBOREMENT DE COURS D'EAU

CARTE DE SYNTHÈSE DES ALÉAS

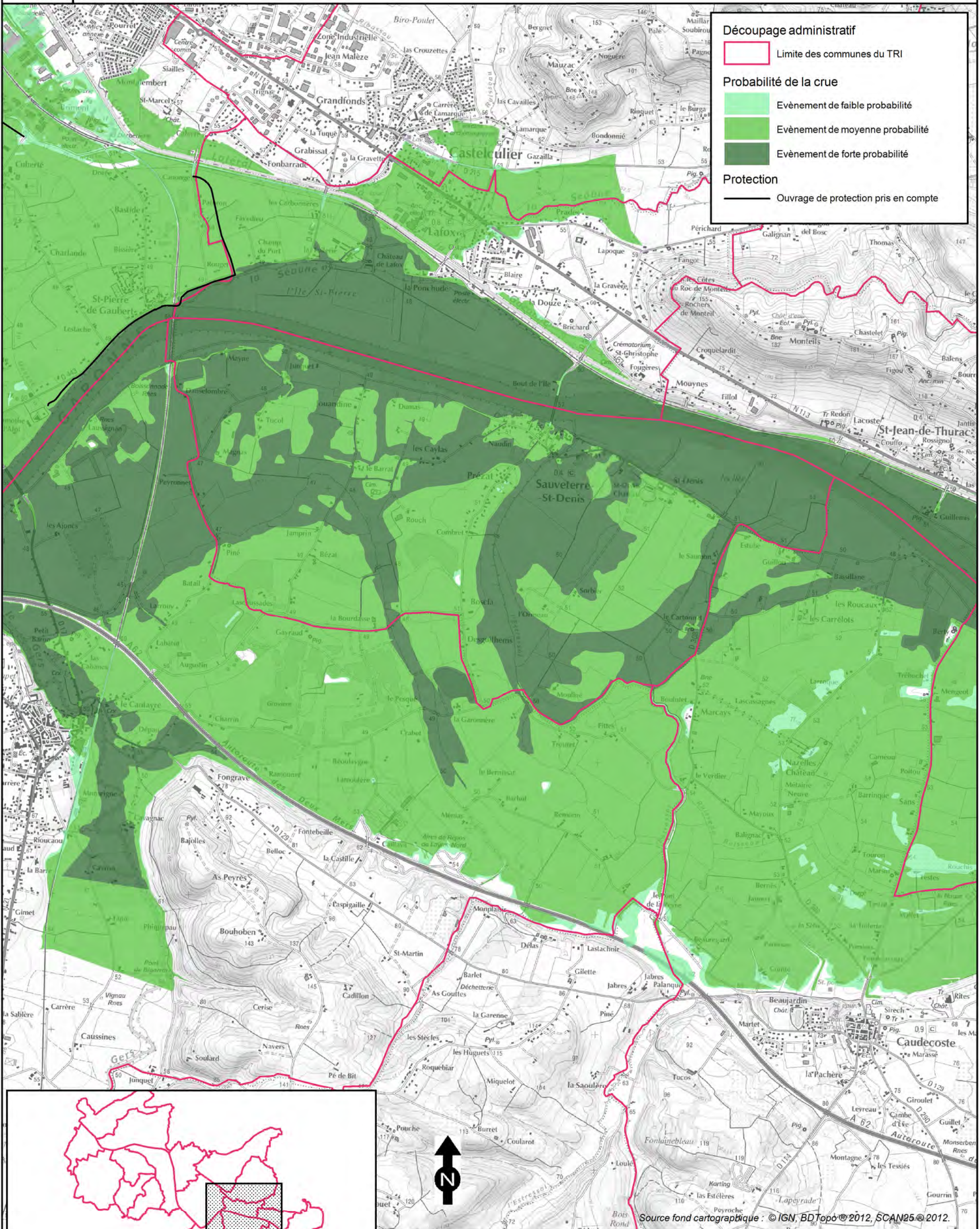

Découpage administratif

Limite des communes du TRI

Probabilité de la crue

Evènement de faible probabilité

Evènement de moyenne probabilité

Evènement de forte probabilité

Protection

Ouvrage de protection pris en compte

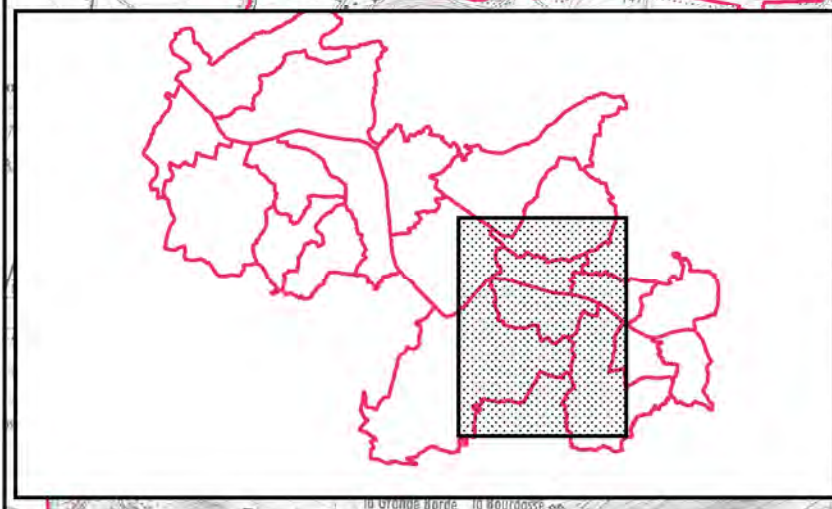

Source fond cartographique : © IGN, BDTopo © 2012, SCAN25 © 2012.

<p>Echelle: 1/25 000</p>	<p>Affaire N°: 8310276</p>	<p>Figure 17/20</p>	
<p>28 avril 2016</p>	<p>Dessinateur : SPS</p>	<p>Ingenieur-Responsable de mission : MDG</p>	

TERRITOIRE À RISQUE D'INONDATION (TRI) - SECTEUR D'AGEN

CARTE DES SURFACES INONDABLES - TYPE : DÉBOREMENT DE COURS D'EAU

CARTE DE SYNTHÈSE DES ALÉAS

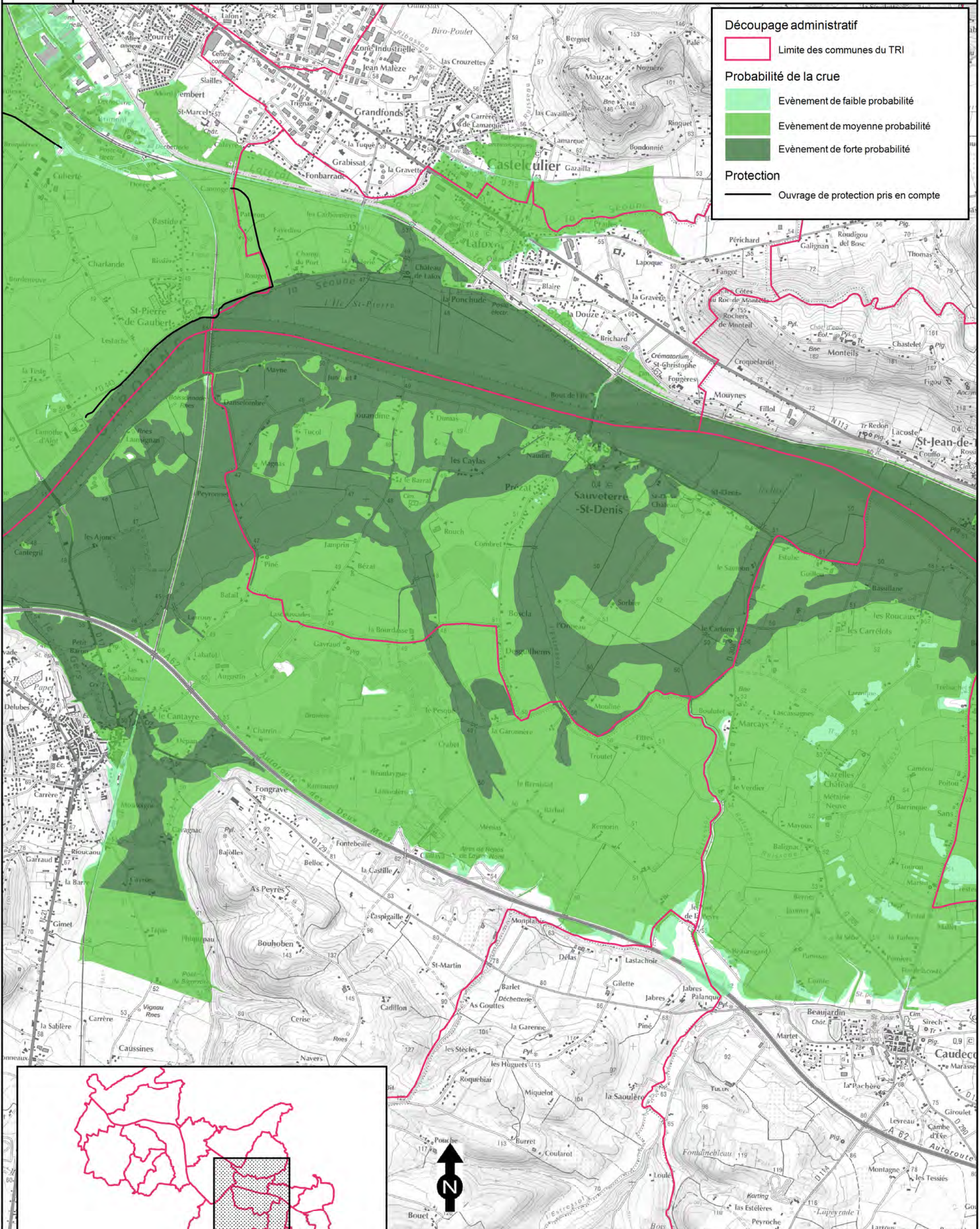

Découpage administratif

Limite des communes du TRI

Probabilité de la crue

Événement de faible probabilité

Événement de moyenne probabilité

Événement de forte probabilité

Protection

Ouvrage de protection pris en compte

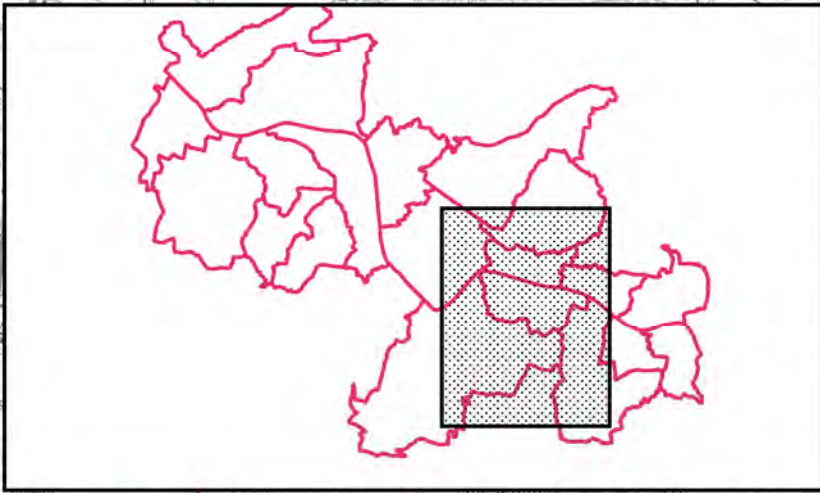

<p>Echelle: 1/25 000</p> <p>0 250 500 750 m</p>	<p>Affaire N°: 8310276</p> <p>28 avril 2016</p>	<p>Figure 8/20</p> <p>Dessinateur : SPS</p>	<p>Ingénieur-Responsable de mission : MDG</p>
---	---	---	---

Source fond cartographique : © IGN, BDTopo © 2012, SCAN25 © 2012.

TERRITOIRE À RISQUE D'INONDATION (TRI) - SECTEUR D'AGEN

CARTE DES SURFACES INONDABLES - TYPE : DÉBOREMENT DE COURS D'EAU

CARTE DE SYNTHÈSE DES ALÉAS

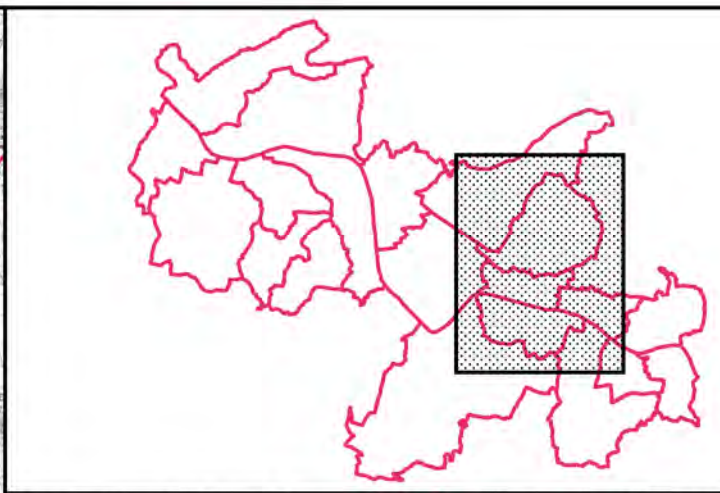
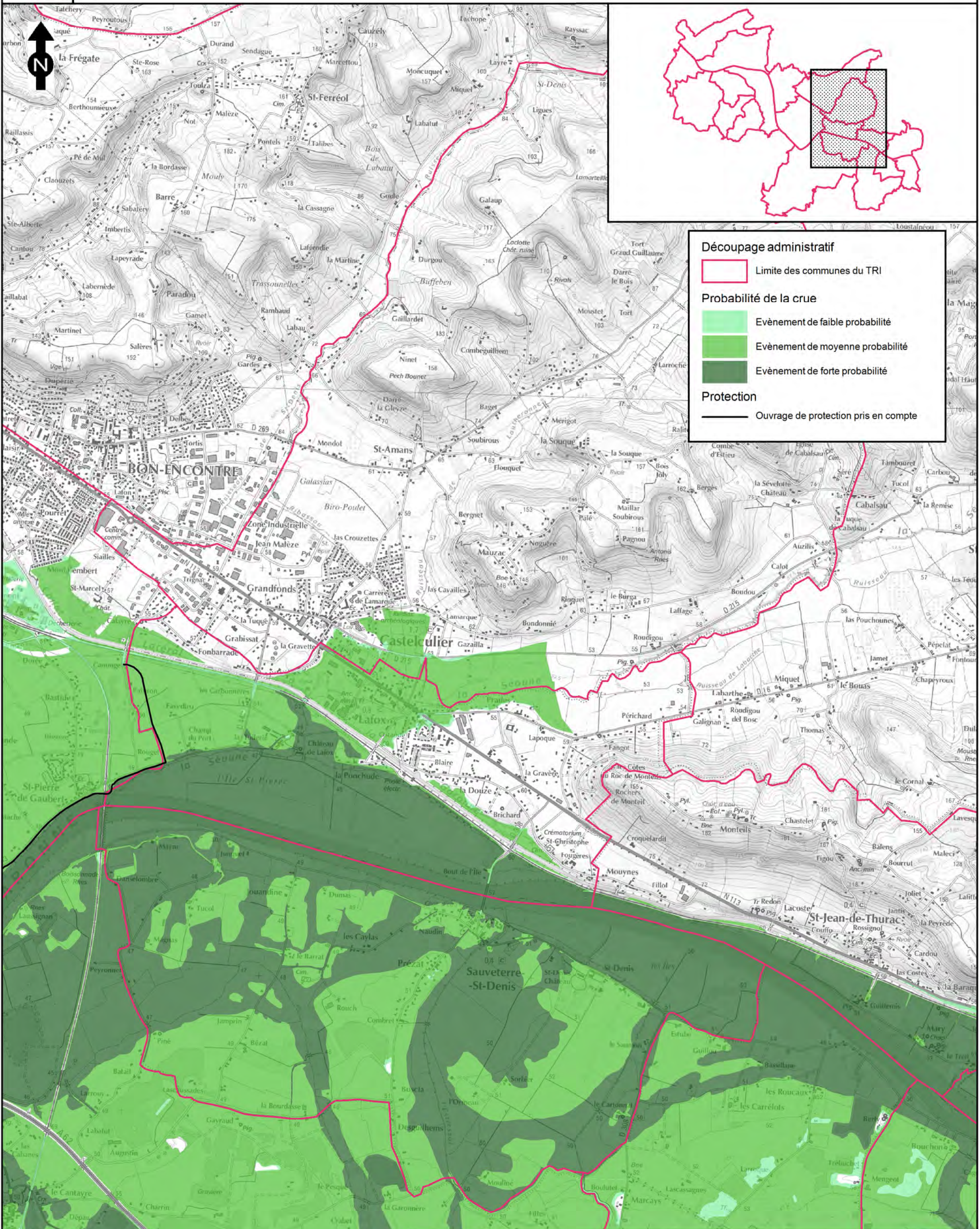

Découpage administratif

Limite des communes du TRI

Probabilité de la crue

Evènement de faible probabilité

Evènement de moyenne probabilité

Evènement de forte probabilité

Protection

Ouvrage de protection pris en compte

<p>Echelle: 1/25 000</p> <p>0 250 500 750 m</p>	<p>Affaire N°: 8310276</p> <p>28 avril 2016</p>	<p>Figure 5/20</p> <p>Dessinateur : SPS</p>	<p>Ingénieur-Responsable de mission : MDG</p>
---	---	---	---

Source fond cartographique : © IGN, BDTopo © 2012, SCAN25 © 2012.

TERRITOIRE À RISQUE D'INONDATION (TRI) - SECTEUR D'AGEN

CARTE DES SURFACES INONDABLES - TYPE : DÉBOREMENT DE COURS D'EAU

CARTE DE SYNTHÈSE DES ALÉAS

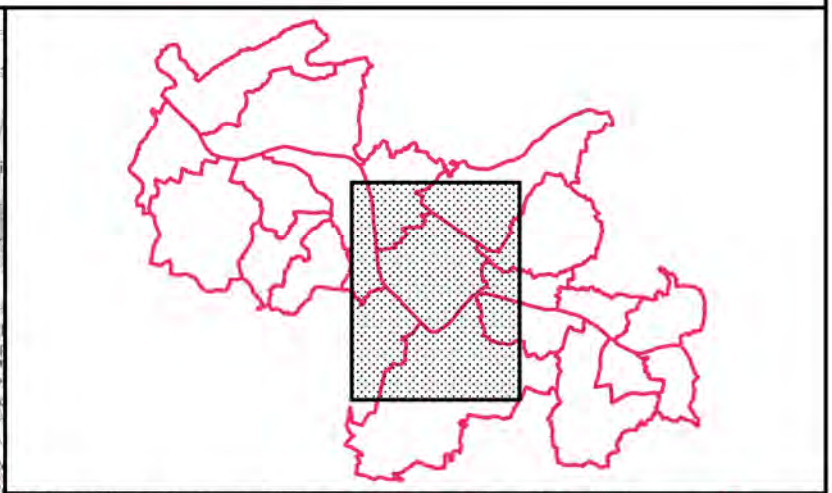
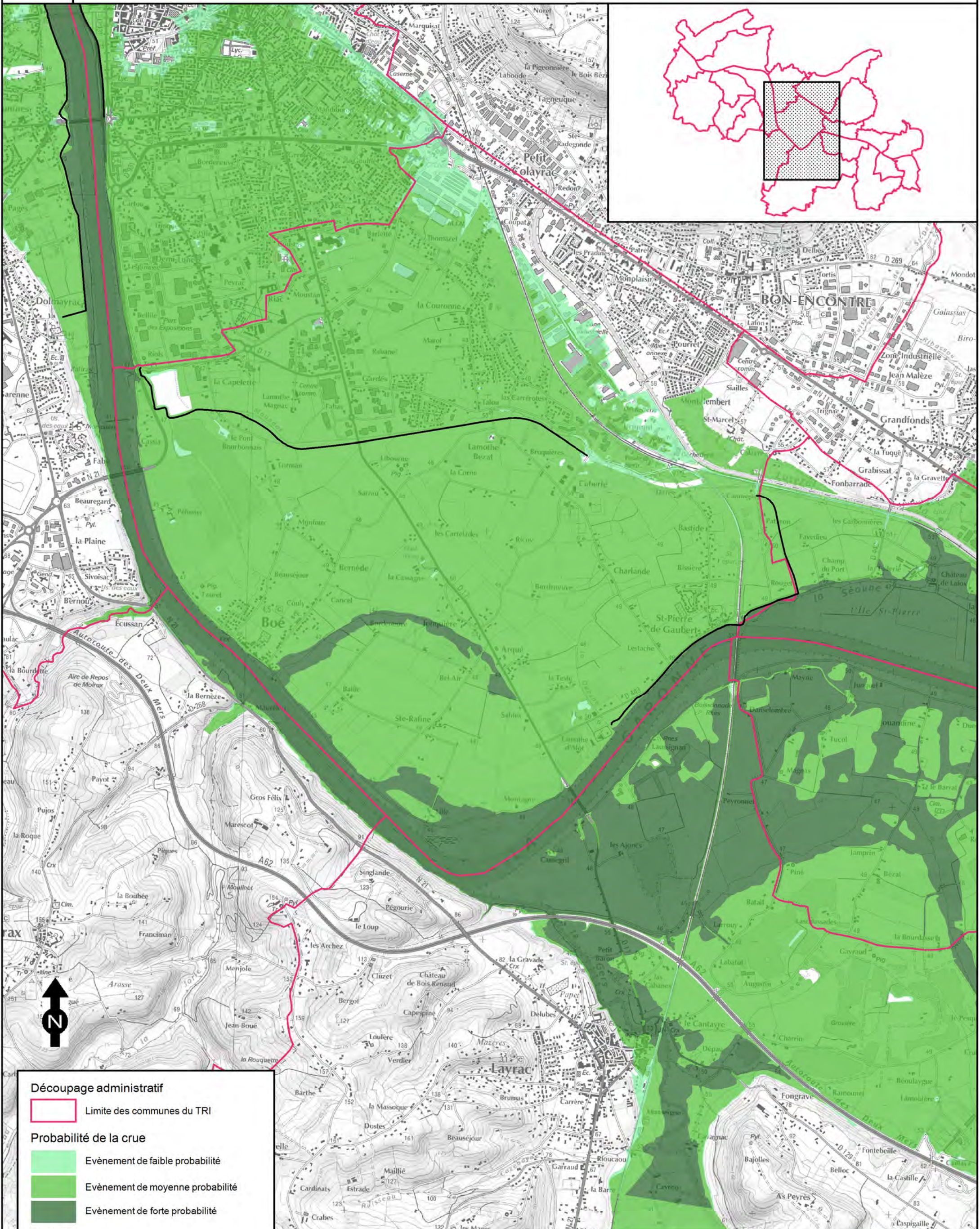

Découpage administratif

- Limite des communes du TRI

Probabilité de la crue

- Évènement de faible probabilité
- Évènement de moyenne probabilité
- Évènement de forte probabilité

Protection

- Ouvrage de protection pris en compte

<p>Echelle: 1/25 000</p> <p>0 250 500 750 m</p>	<p>Affaire N°: 8310276</p> <p>28 avril 2016</p>	<p>Figure 2/20</p> <p>Dessinateur : SPS</p>	<p>Ingénieur-Responsable de mission : MDG</p>
---	---	---	---

Source fond cartographique : © IGN, BDTopo © 2012, SCAN25 © 2012.

TERRITOIRE À RISQUE D'INONDATION (TRI) - SECTEUR D'AGEN

CARTE DES SURFACES INONDABLES - TYPE : DÉBOREMENT DE COURS D'EAU

CARTE DE SYNTHÈSE DES ALÉAS

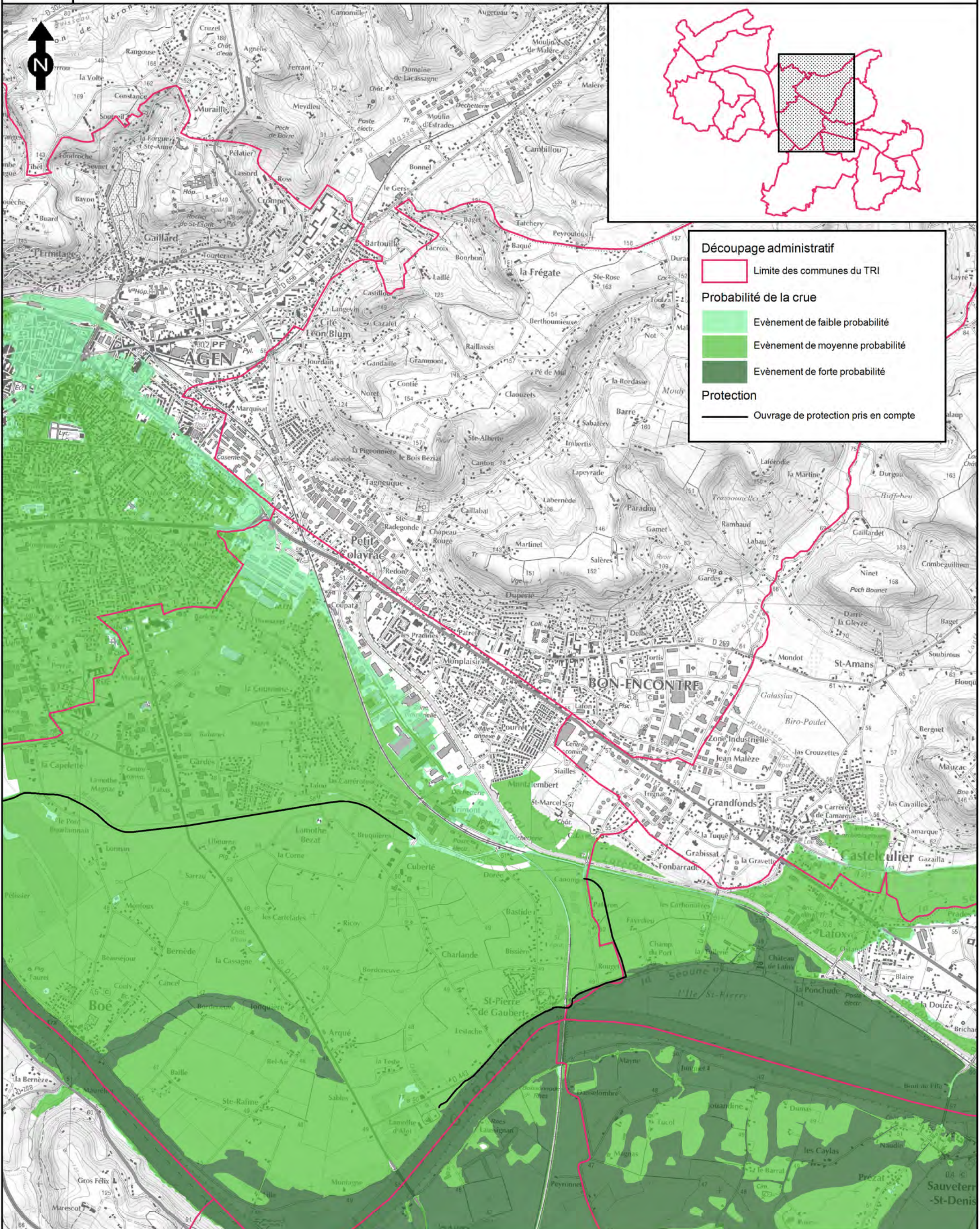

Découpage administratif

Limite des communes du TRI

Probabilité de la crue

Evènement de faible probabilité

Evènement de moyenne probabilité

Evènement de forte probabilité

Protection

Ouvrage de protection pris en compte

Echelle: 1/25 000	Affaire N°: 8310276	Figure 3/20	
0 250 500 750 m	28 avril 2016	Dessinateur : SPS	Ingénieur-Responsable de mission : MDG

Source fond cartographique : © IGN, BDTopo © 2012, SCAN25 © 2012.

TERRITOIRE À RISQUE D'INONDATION (TRI) - SECTEUR D'AGEN

CARTE DES SURFACES INONDABLES - TYPE : DÉBOREMENT DE COURS D'EAU

CARTE DE SYNTHÈSE DES ALÉAS

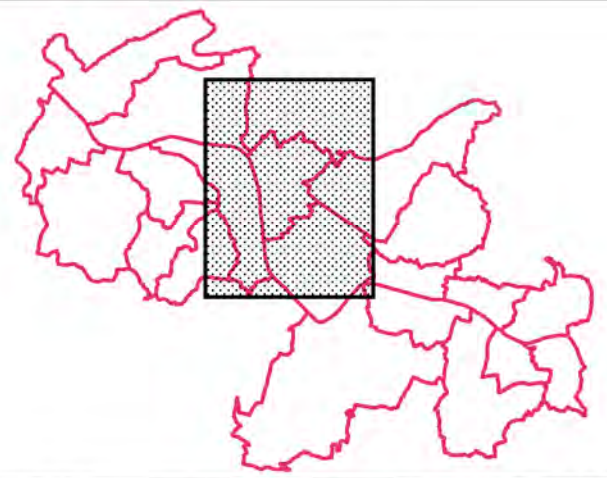
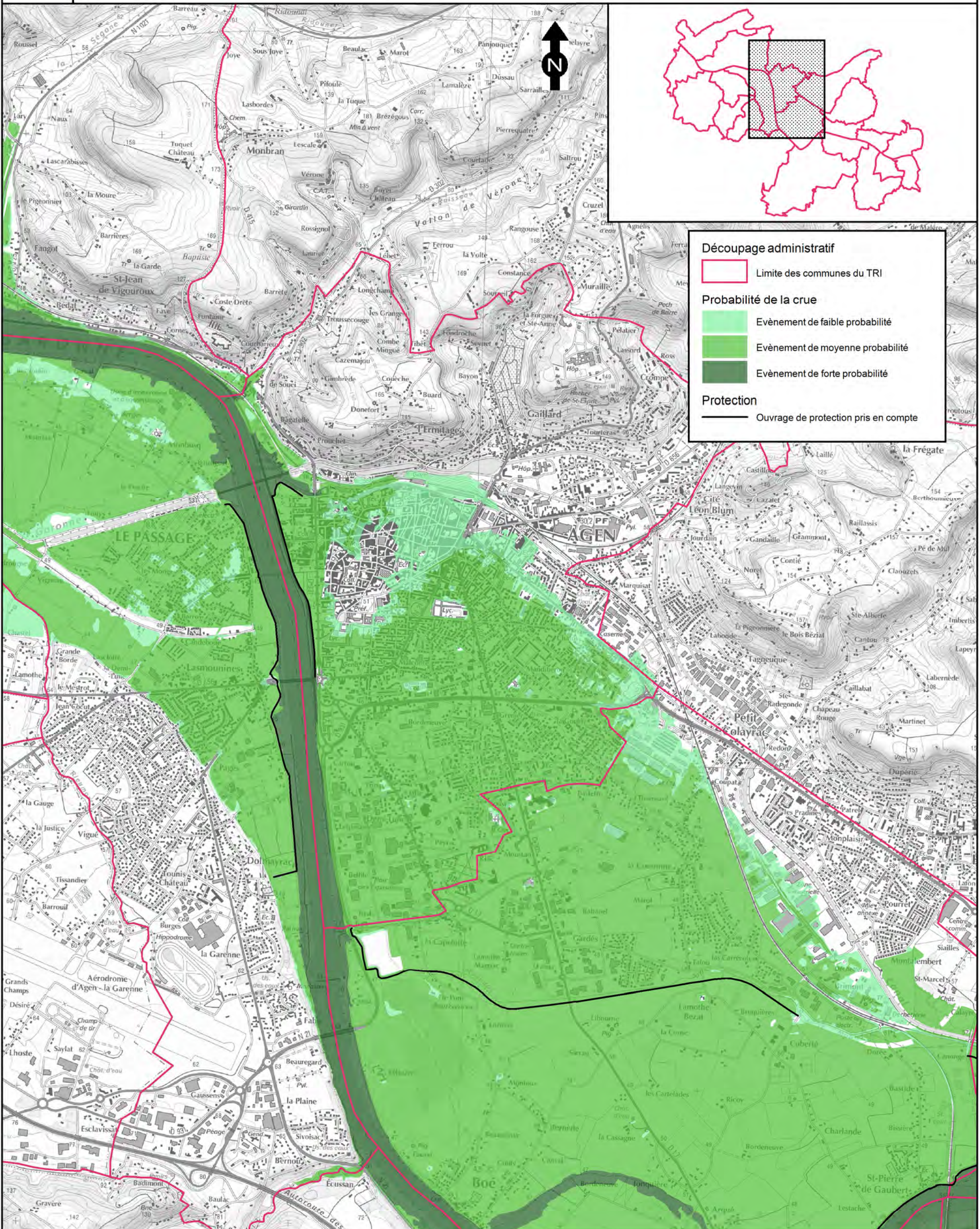

Découpage administratif

Limite des communes du TRI

Probabilité de la crue

Évènement de faible probabilité

Évènement de moyenne probabilité

Évènement de forte probabilité

Protection

Ouvrage de protection pris en compte

Echelle: 1/25 000

Affaire N°: 8310276

Figure 1/20



28 avril 2016

Dessinateur : SPS

Ingénieur-Responsable de mission : MDG

TERRITOIRE À RISQUE D'INONDATION (TRI) - SECTEUR D'AGEN

CARTE DES SURFACES INONDABLES - TYPE : DÉBOREMENT DE COURS D'EAU

CARTE DE SYNTHÈSE DES ALÉAS

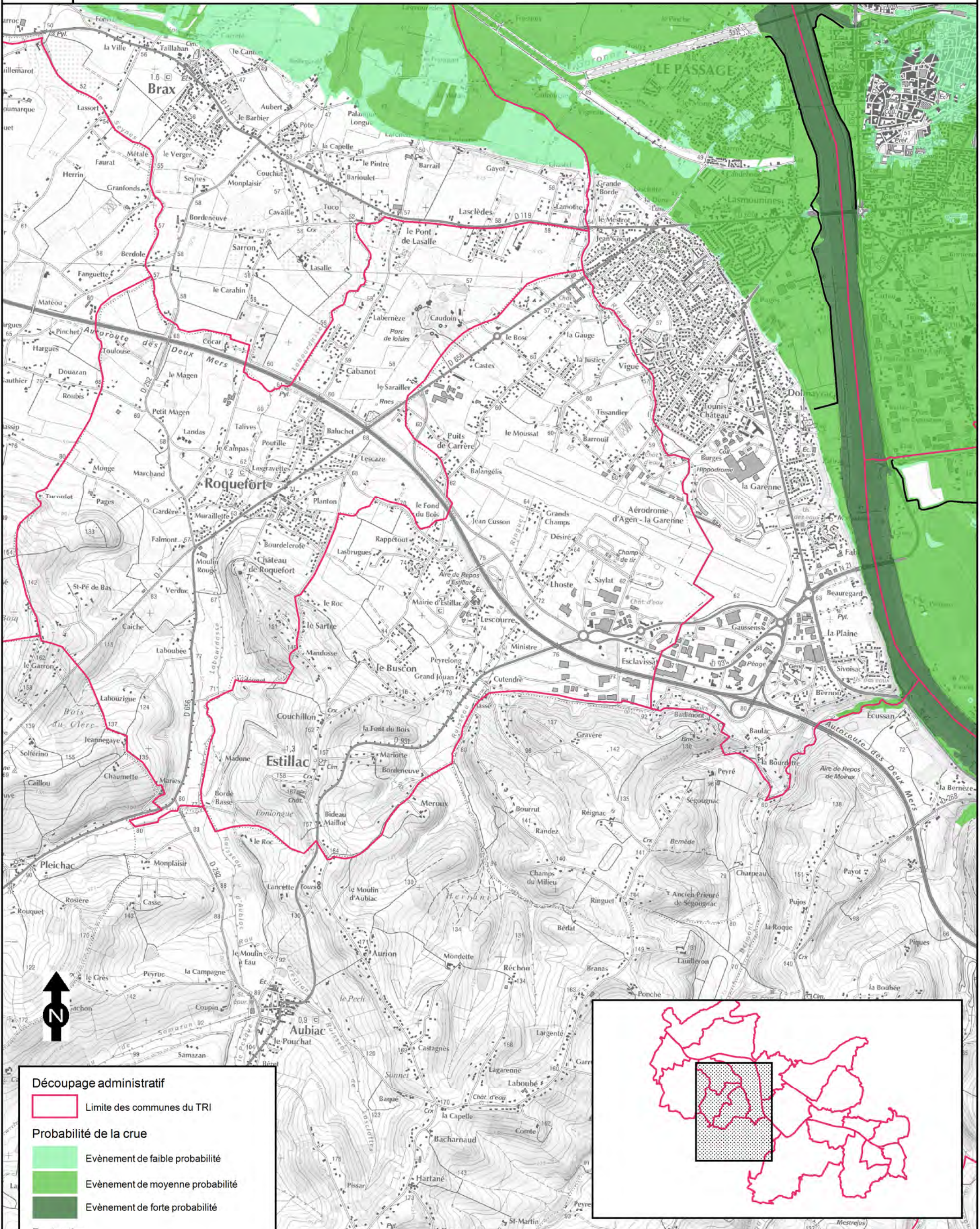

Découpage administratif

Limite des communes du TRI

Probabilité de la crue

Evènement de faible probabilité

Evènement de moyenne probabilité

Evènement de forte probabilité

Protection

Ouvrage de protection pris en compte

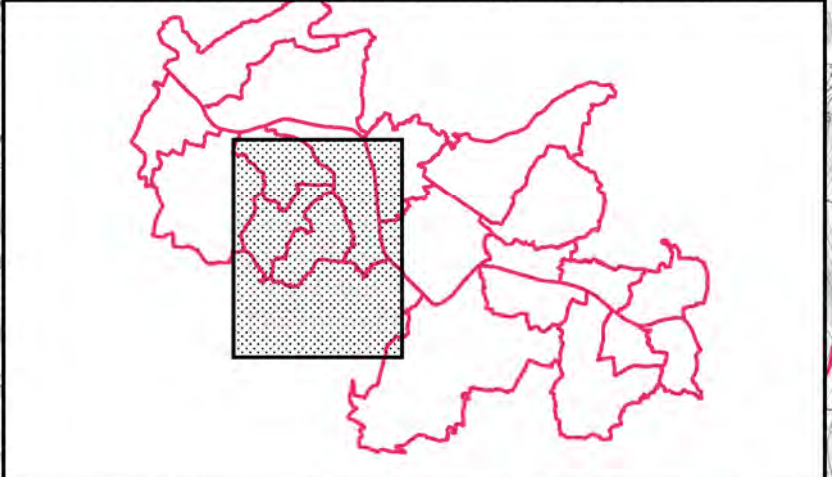

Echelle: 1/25 000	Affaire N°: 8310276	Figure 7/20	
0 250 500 750 m	28 avril 2016	Dessinateur : SPS	Ingénieur-Responsable de mission : MDG

Source fond cartographique : © IGN, BDTopo © 2012, SCAN25 © 2012.

TERRITOIRE À RISQUE D'INONDATION (TRI) - SECTEUR D'AGEN

CARTE DES SURFACES INONDABLES - TYPE : DÉBOREMENT DE COURS D'EAU

CARTE DE SYNTHÈSE DES ALÉAS

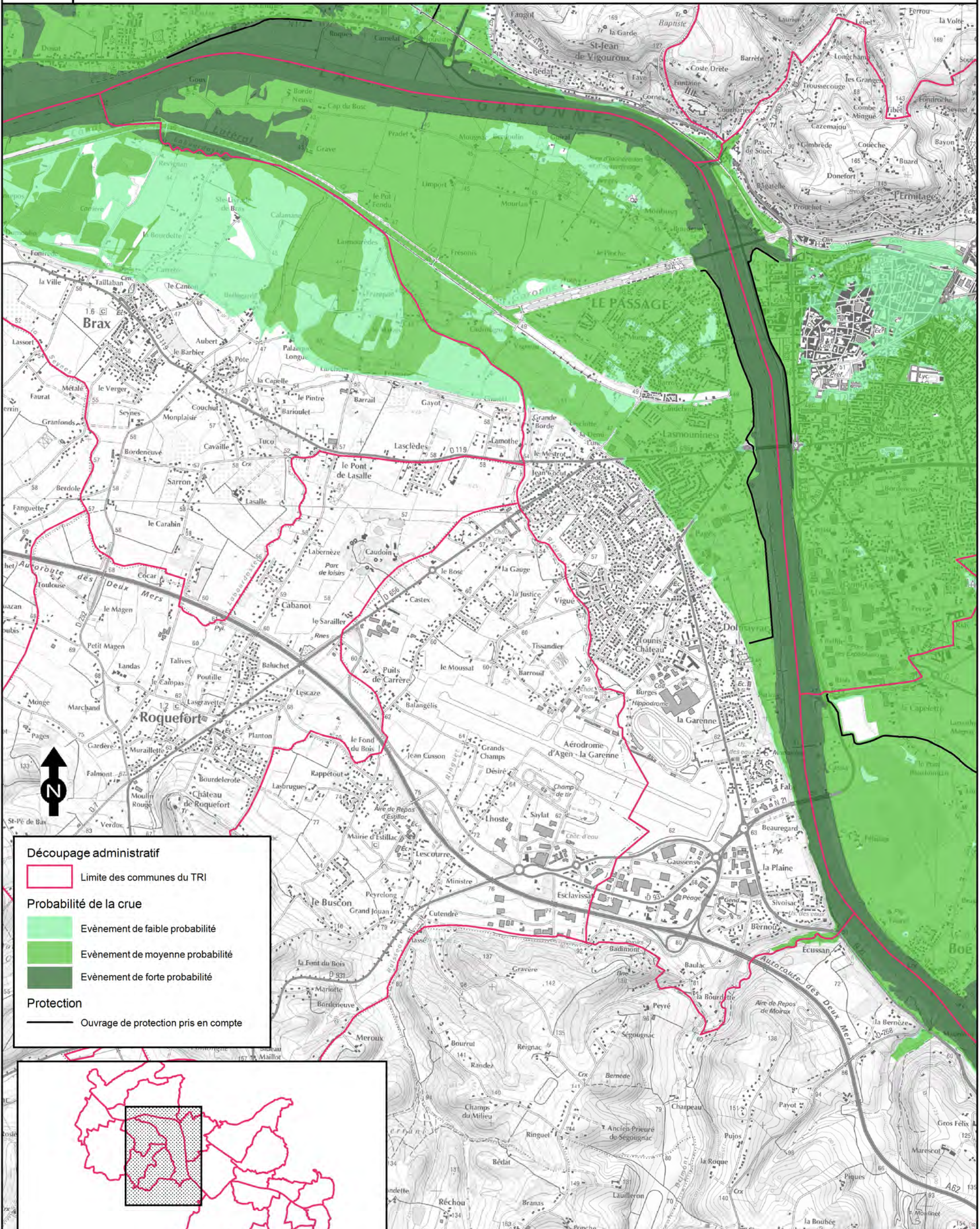

Découpage administratif

Limite des communes du TRI

Probabilité de la crue

Evènement de faible probabilité

Evènement de moyenne probabilité

Evènement de forte probabilité

Protection

Ouvrage de protection pris en compte

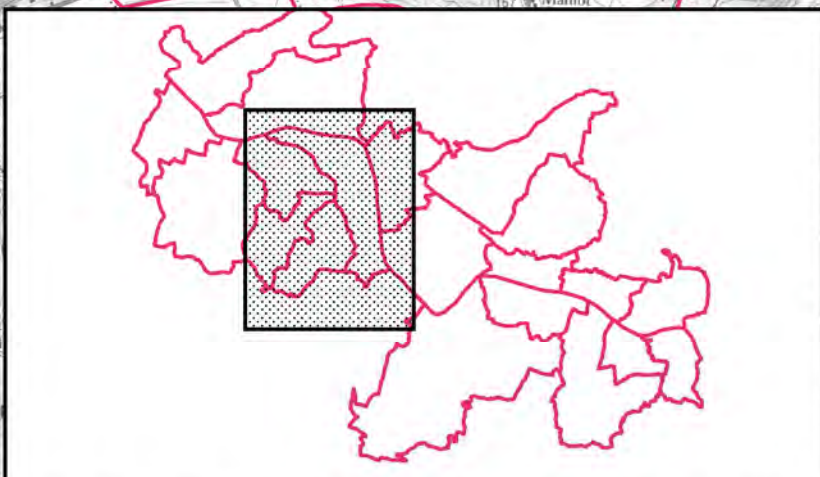

<p>Echelle: 1/25 000</p>	<p>Affaire N°: 8310276</p> <p>28 avril 2016</p>	<p>Figure 9/20</p> <p>Dessinateur : SPS</p>	<p>Ingénieur-Responsable de mission : MDG</p>
--------------------------	---	---	---

TERRITOIRE À RISQUE D'INONDATION (TRI) - SECTEUR D'AGEN

CARTE DES SURFACES INONDABLES - TYPE : DÉBOREMENT DE COURS D'EAU

CARTE DE SYNTHÈSE DES ALÉAS

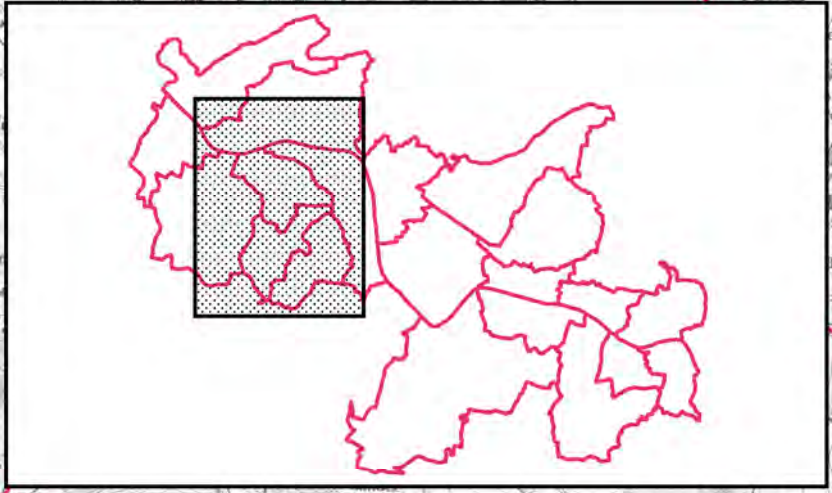
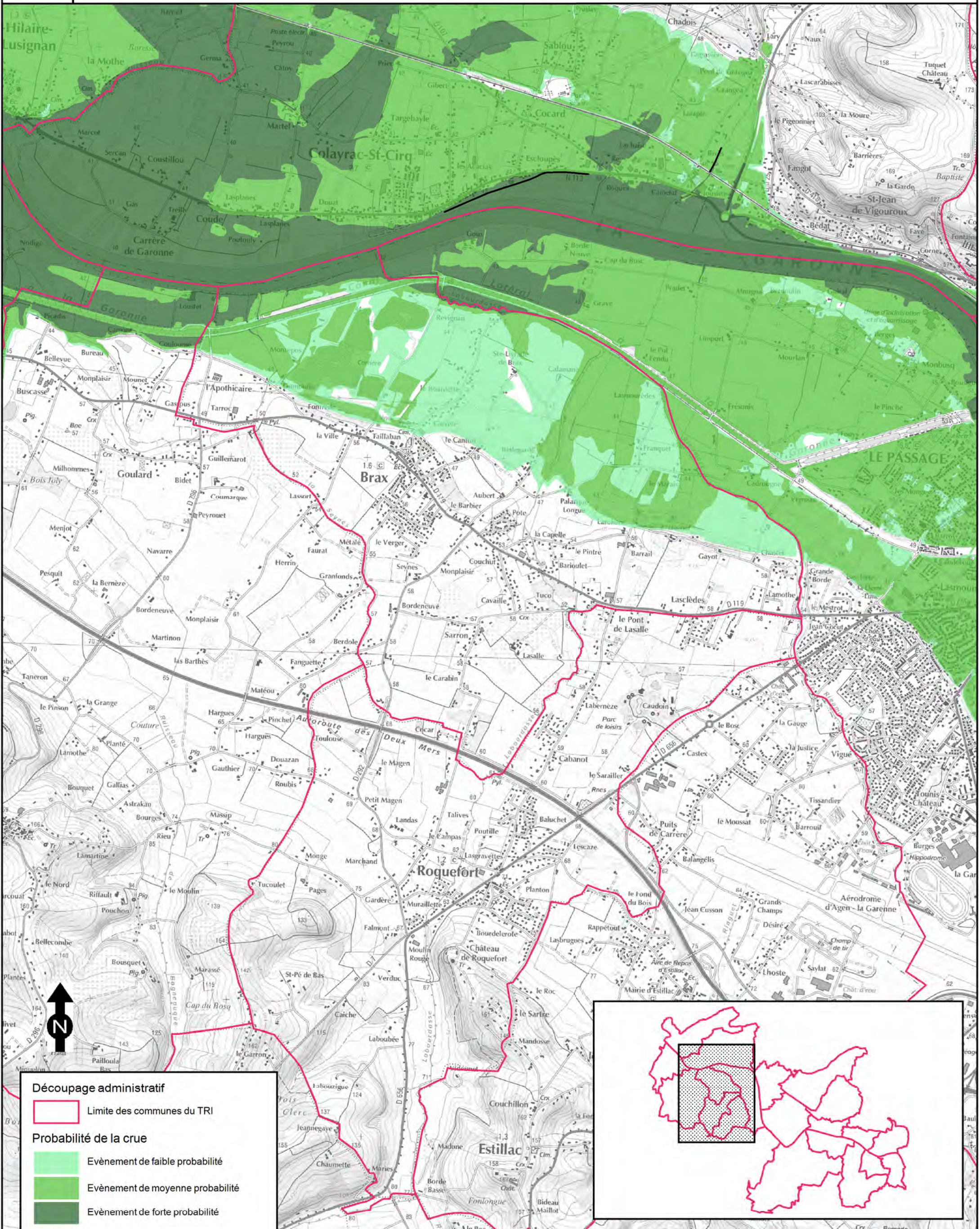

Découpage administratif

— Limite des communes du TRI

Probabilité de la crue

- Evènement de faible probabilité
- Evènement de moyenne probabilité
- Evènement de forte probabilité

Protection

— Ouvrage de protection pris en compte

<p>Echelle: 1/25 000</p> <p>0 250 500 750 m</p>	<p>Affaire N°: 8310276</p> <p>28 avril 2016</p>	<p>Figure 4/20</p> <p>Dessinateur : SPS</p>	<p>Ingenieur-Responsable de mission : MDG</p>
--	---	--	---

Source fond cartographique : © IGN, BDTopo © 2012, SCAN25 © 2012.

TERRITOIRE À RISQUE D'INONDATION (TRI) - SECTEUR D'AGEN

CARTE DES SURFACES INONDABLES - TYPE : DÉBOREMENT DE COURS D'EAU

CARTE DE SYNTHÈSE DES ALÉAS

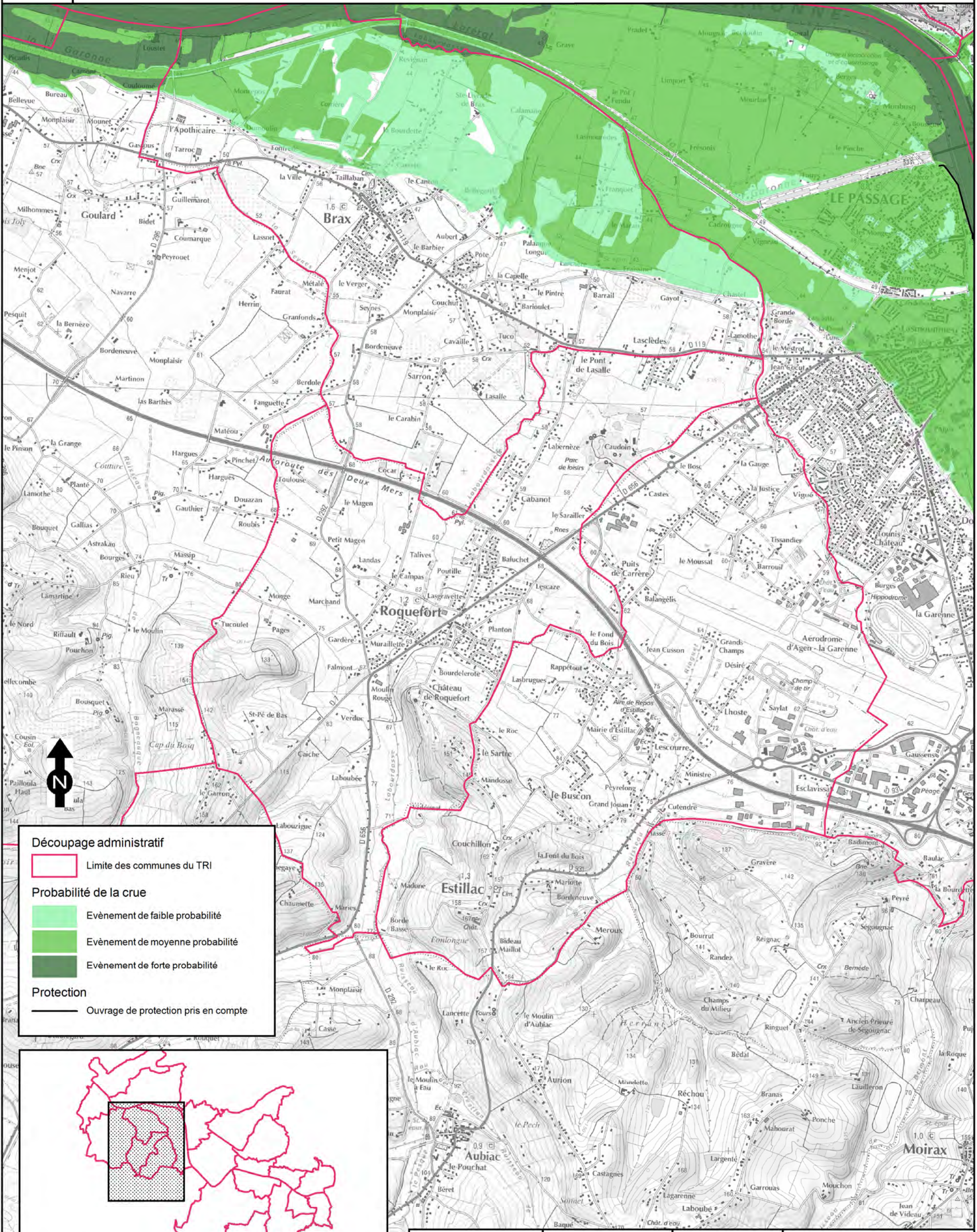

Découpage administratif

Limite des communes du TRI

Probabilité de la crue

Evènement de faible probabilité

Evènement de moyenne probabilité

Evènement de forte probabilité

Protection

Ouvrage de protection pris en compte

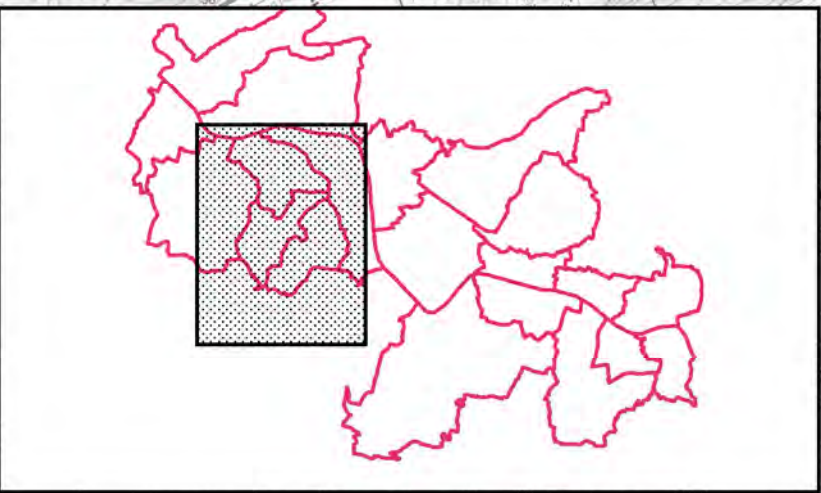



TERRITOIRE À RISQUE D'INONDATION (TRI) - SECTEUR D'AGEN
CARTE DES SURFACES INONDABLES - TYPE : DÉBOREMENT DE COURS D'EAU
CARTE DE SYNTHÈSE DES ALÉAS

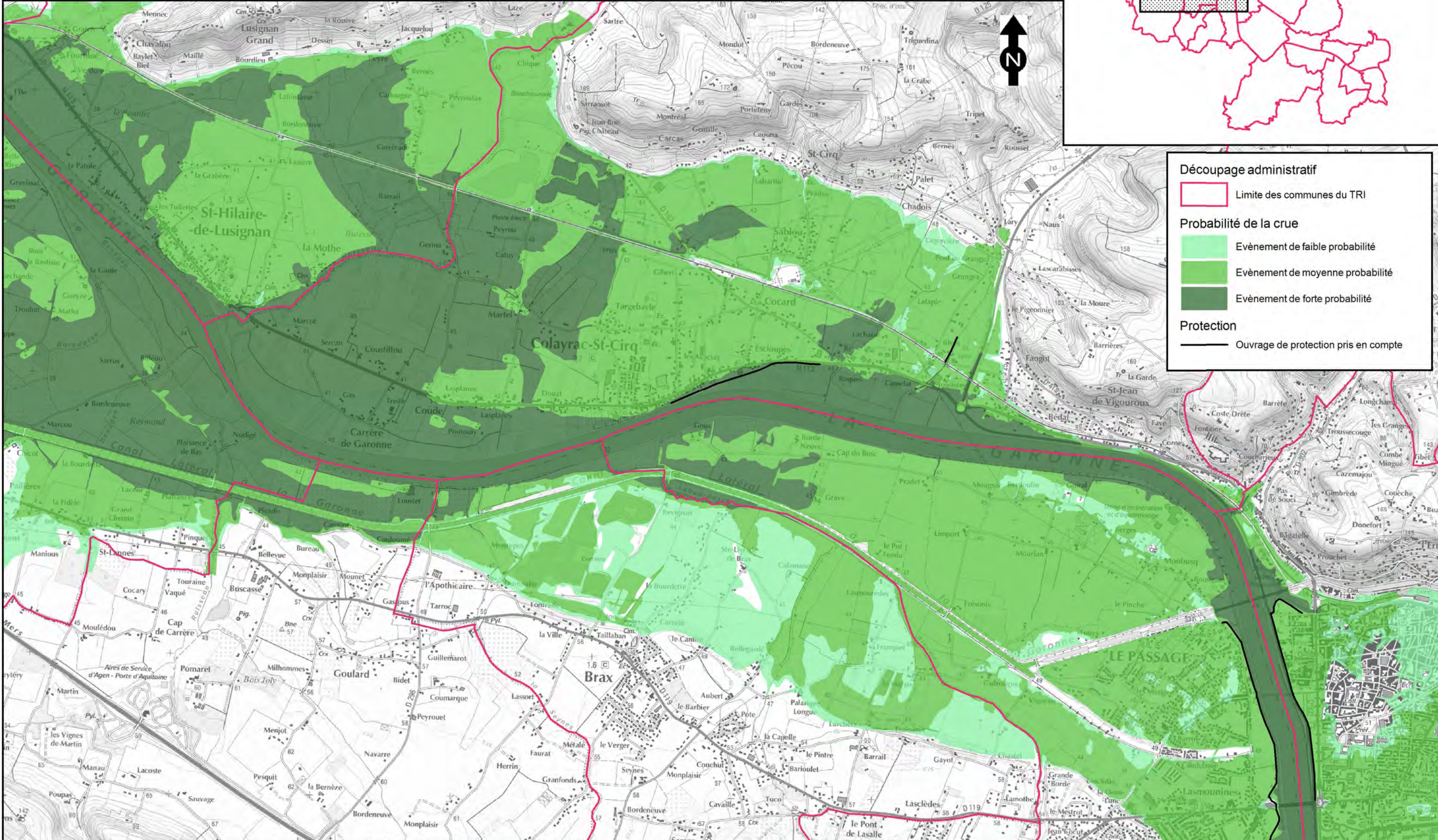
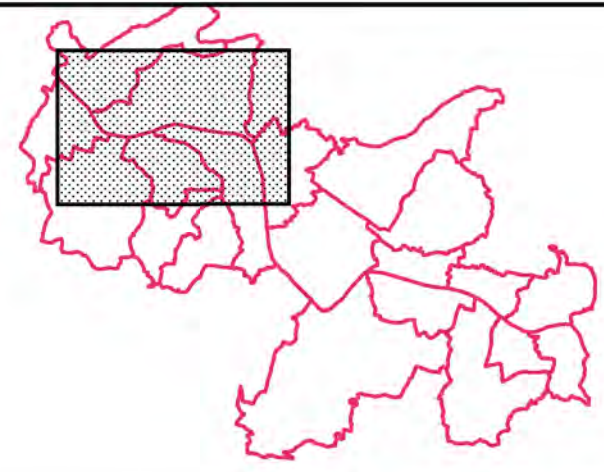

Découpage administratif

- Limite des communes du TRI

Probabilité de la crue

- Evènement de faible probabilité
- Evènement de moyenne probabilité
- Evènement de forte probabilité

Protection

- Ouvrage de protection pris en compte

Echelle: 1/25 000

Affaire N°: 8310276

28 avril 2016

Figure 19/20

Dessinateur : SPS

Ingénieur-Responsable de mission : MDG

Source fond cartographique : © IGN, BDTopo © 2012, SCAN25 © 2012.

TERRITOIRE À RISQUE D'INONDATION (TRI) - SECTEUR D'AGEN

CARTE DES SURFACES INONDABLES - TYPE : DÉBOREMENT DE COURS D'EAU

CARTE DE SYNTHÈSE DES ALÉAS

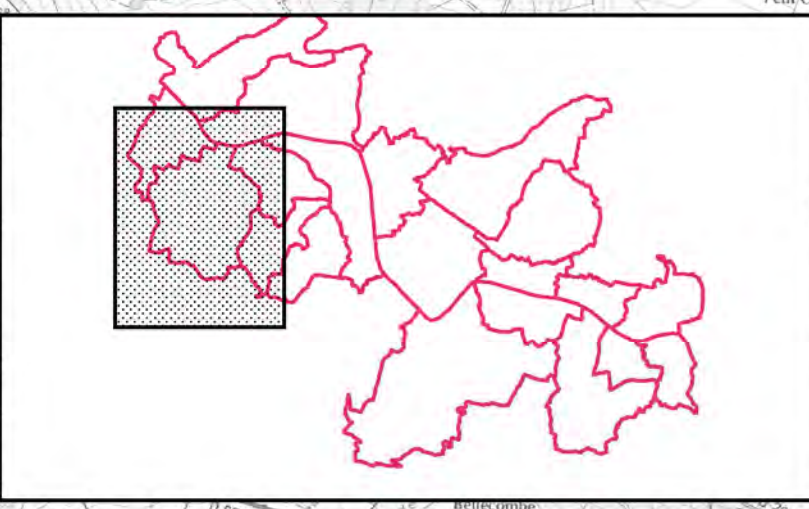
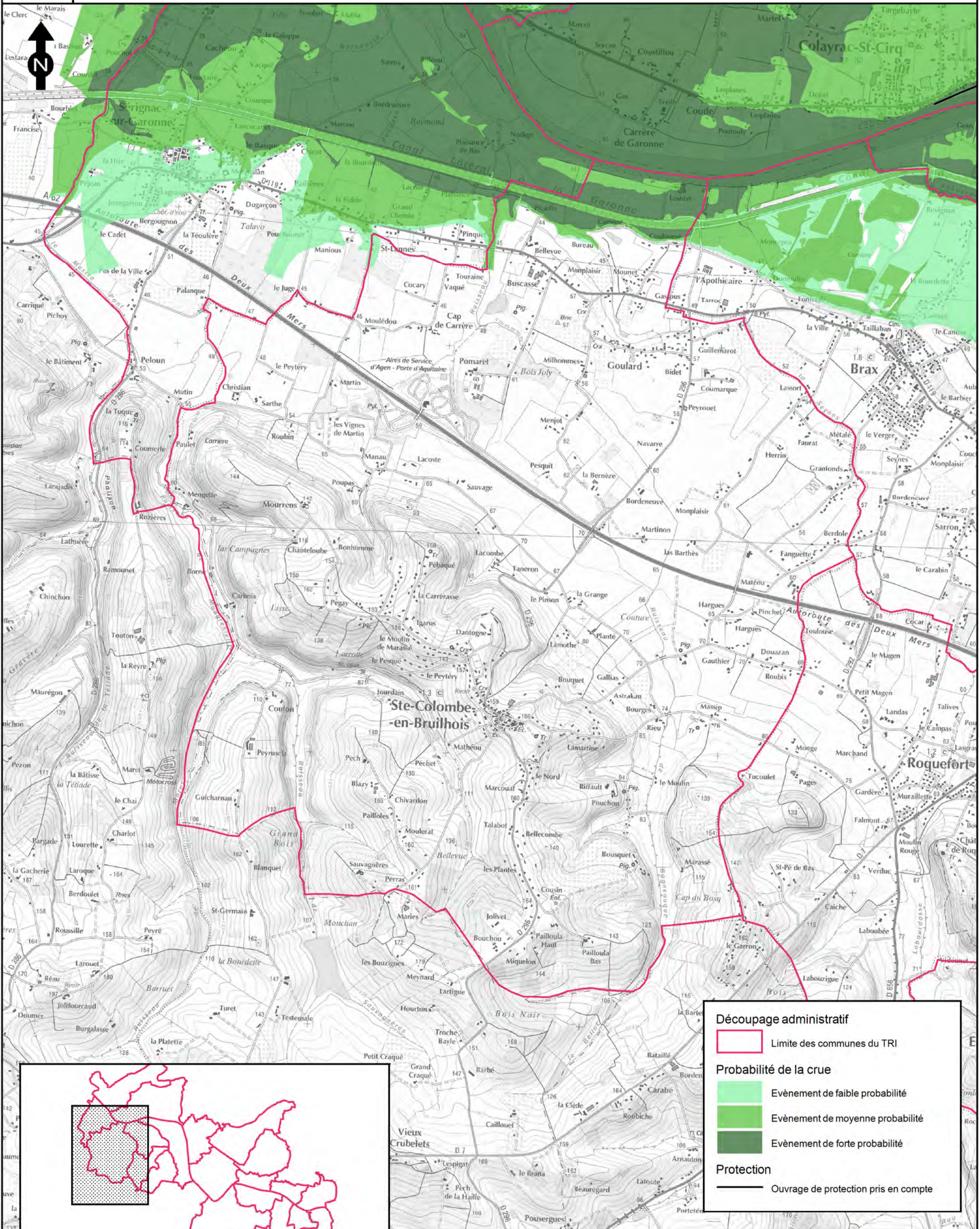

Découpage administratif

Limite des communes du TRI

Probabilité de la crue

Evènement de faible probabilité

Evènement de moyenne probabilité

Evènement de forte probabilité

Protection

Ouvrage de protection pris en compte

Echelle: 1/25 000	Affaire N°: 8310276	Figure 11/20	
0 250 500 750 m	28 avril 2016	Dessinateur : SPS	Ingénieur-Responsable de mission : MDG

TERRITOIRE À RISQUE D'INONDATION (TRI) - SECTEUR D'AGEN

CARTE DES SURFACES INONDABLES - TYPE : DÉBOREMENT DE COURS D'EAU

CARTE DE SYNTHÈSE DES ALÉAS

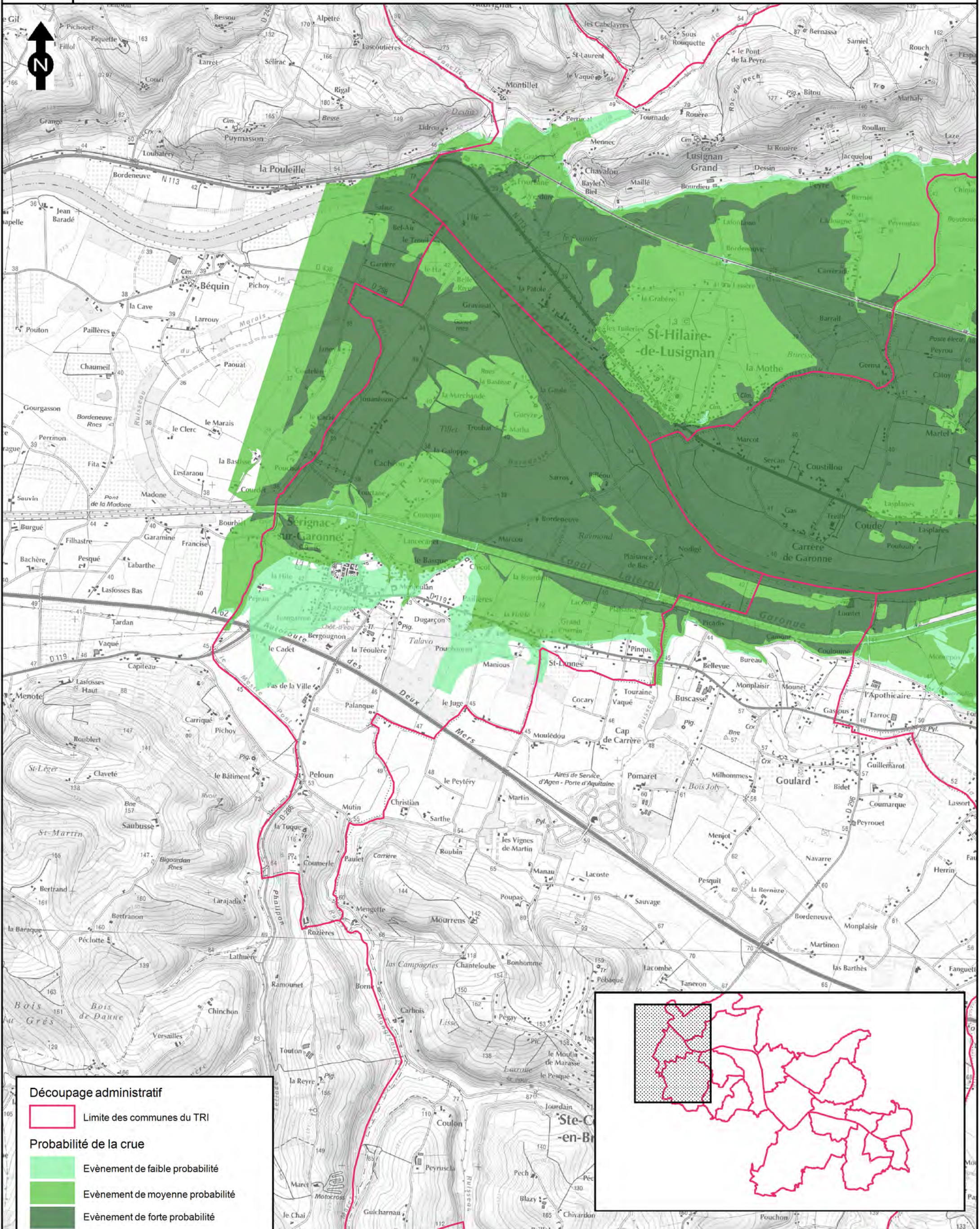

Découpage administratif

Limite des communes du TRI

Probabilité de la crue

Evènement de faible probabilité

Evènement de moyenne probabilité

Evènement de forte probabilité

Protection

Ouvrage de protection pris en compte

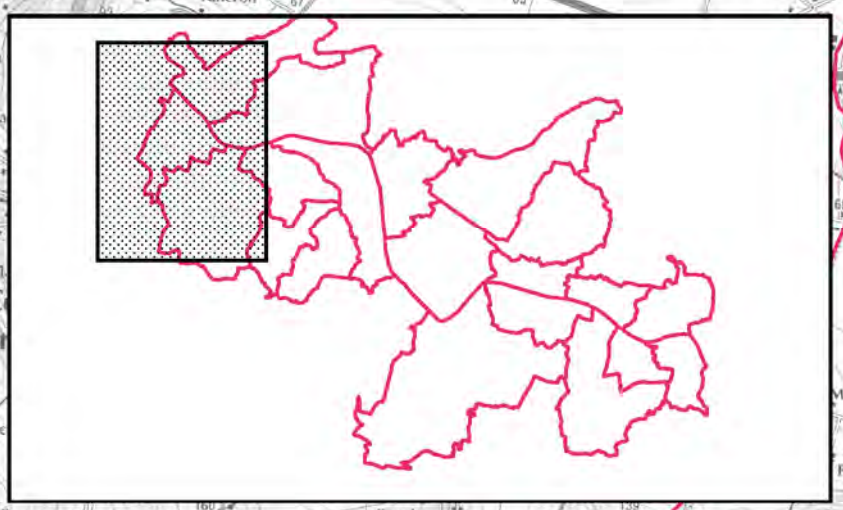

<p>Echelle: 1/25 000</p> <p>0 250 500 750 m</p>	<p>Affaire N°: 8310276</p>	<p>Figure 18/20</p>	
	<p>28 avril 2016</p>	<p>Dessinateur : SPS</p>	

TERRITOIRE À RISQUE D'INONDATION (TRI) - SECTEUR D'AGEN

CARTE DES SURFACES INONDABLES - TYPE : DÉBOREMENT DE COURS D'EAU

CARTE DE SYNTHÈSE DES ALÉAS

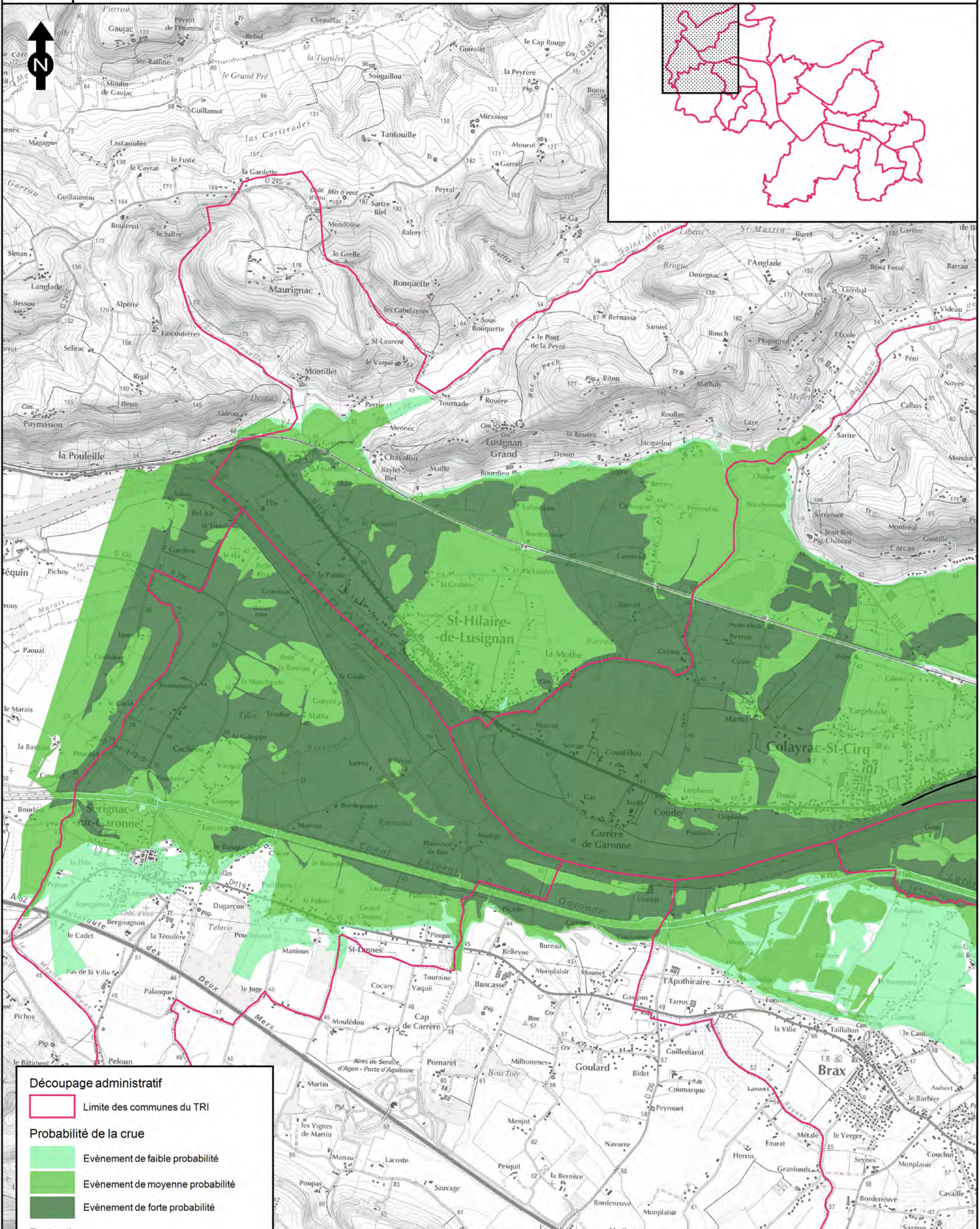

Découpage administratif

Limite des communes du TRI

Probabilité de la crue

Evènement de faible probabilité

Evènement de moyenne probabilité

Evènement de forte probabilité

Protection

Ouvrage de protection pris en compte

<p>Echelle: 1/25 000</p> <p>0 250 500 750 m</p>	<p>Affaire N°: 8310276</p>	<p>Figure 12/20</p>	
<p>28 avril 2016</p>		<p>Dessinateur : SPS</p>	<p>Ingénieur-Responsable de mission : MDG</p>

DIRECTIVE INONDATION - CARTE DE RISQUES

TRI D'AGEN - COMMUNE DE SAINT-SIXTE

Ministère de l'Environnement, de l'Énergie et de la Mer

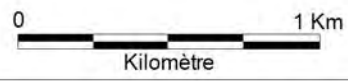
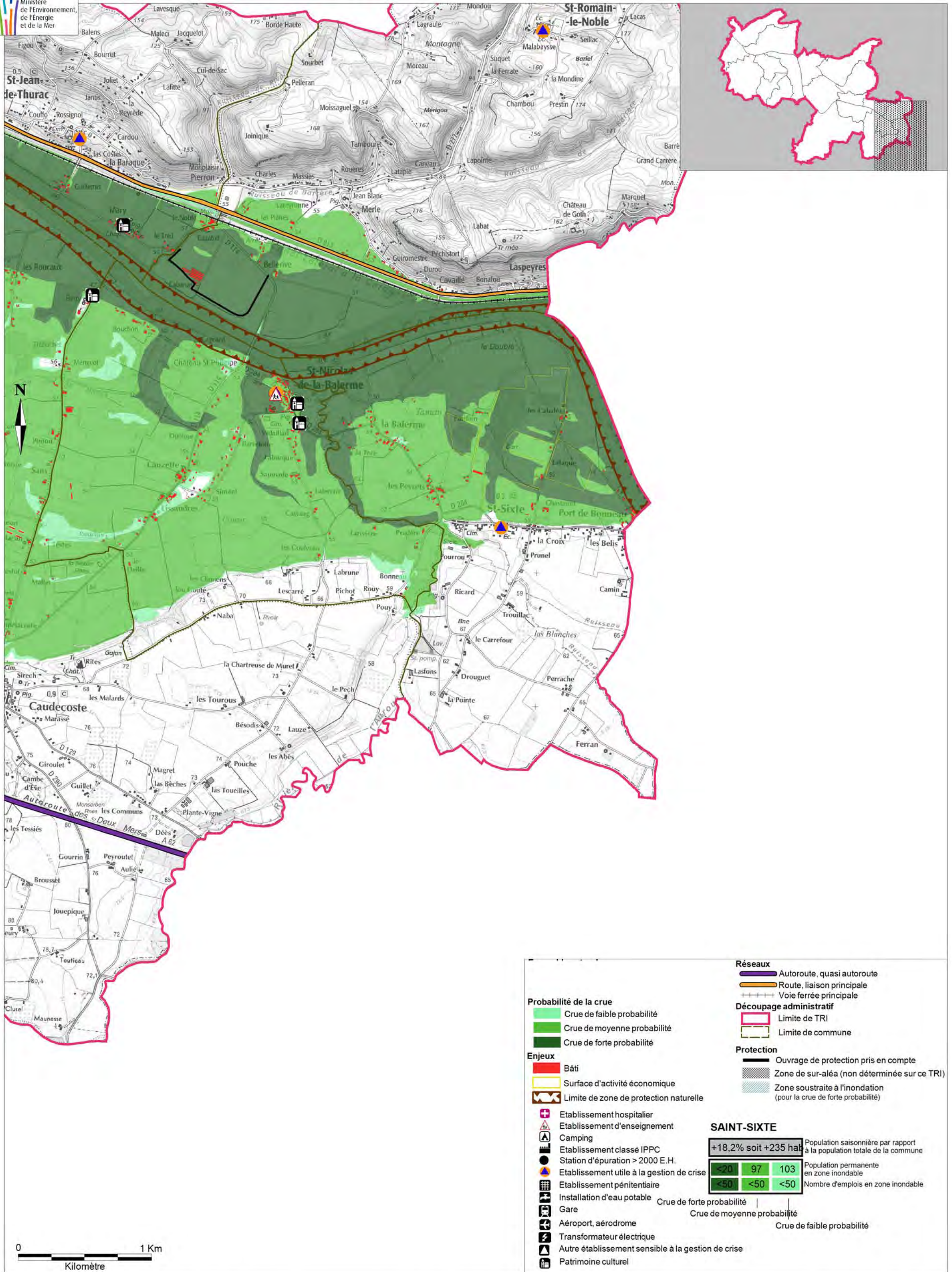

Réseaux

- Autoroute, quasi autoroute
- Route, liaison principale
- Voie ferrée principale

Découpage administratif

- Limite de TRI
- Limite de commune

Protection

- Ouvrage de protection pris en compte
- Zone de sur-aléa (non déterminée sur ce TRI)
- Zone soustraite à l'inondation (pour la crue de forte probabilité)

Probabilité de la crue

- Crue de faible probabilité
- Crue de moyenne probabilité
- Crue de forte probabilité

Enjeux

- Bâti
- Surface d'activité économique
- Limite de zone de protection naturelle

SAINT-SIXTE

+18,2% soit +235 hab			Population saisonnière par rapport à la population totale de la commune
<20	97	103	Population permanente en zone inondable
<50	<50	<50	Nombre d'emplois en zone inondable

Crues de forte probabilité

- Etablissement hospitalier
- Etablissement d'enseignement
- Camping
- Etablissement classé IPPC
- Station d'épuration > 2000 E.H.
- Etablissement utile à la gestion de crise
- Etablissement pénitentiaire
- Installation d'eau potable
- Gare
- Aéroport, aérodrome
- Transformateur électrique
- Autre établissement sensible à la gestion de crise
- Patrimoine culturel

DIRECTIVE INONDATION - CARTE DE RISQUES

TRI D'AGEN - COMMUNE DE SAINT-NICOLAS-DE-LA-BALERME

Ministère de l'Environnement, de l'Énergie et de la Mer

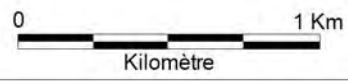
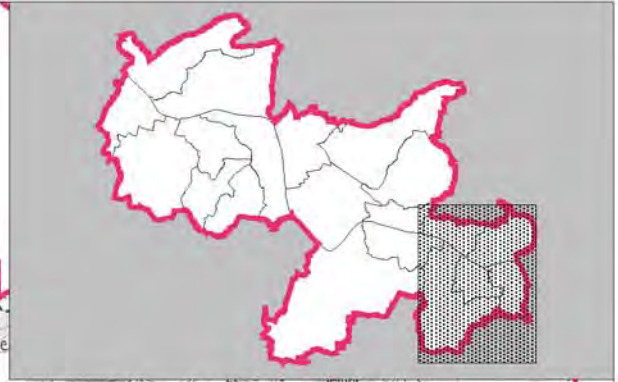
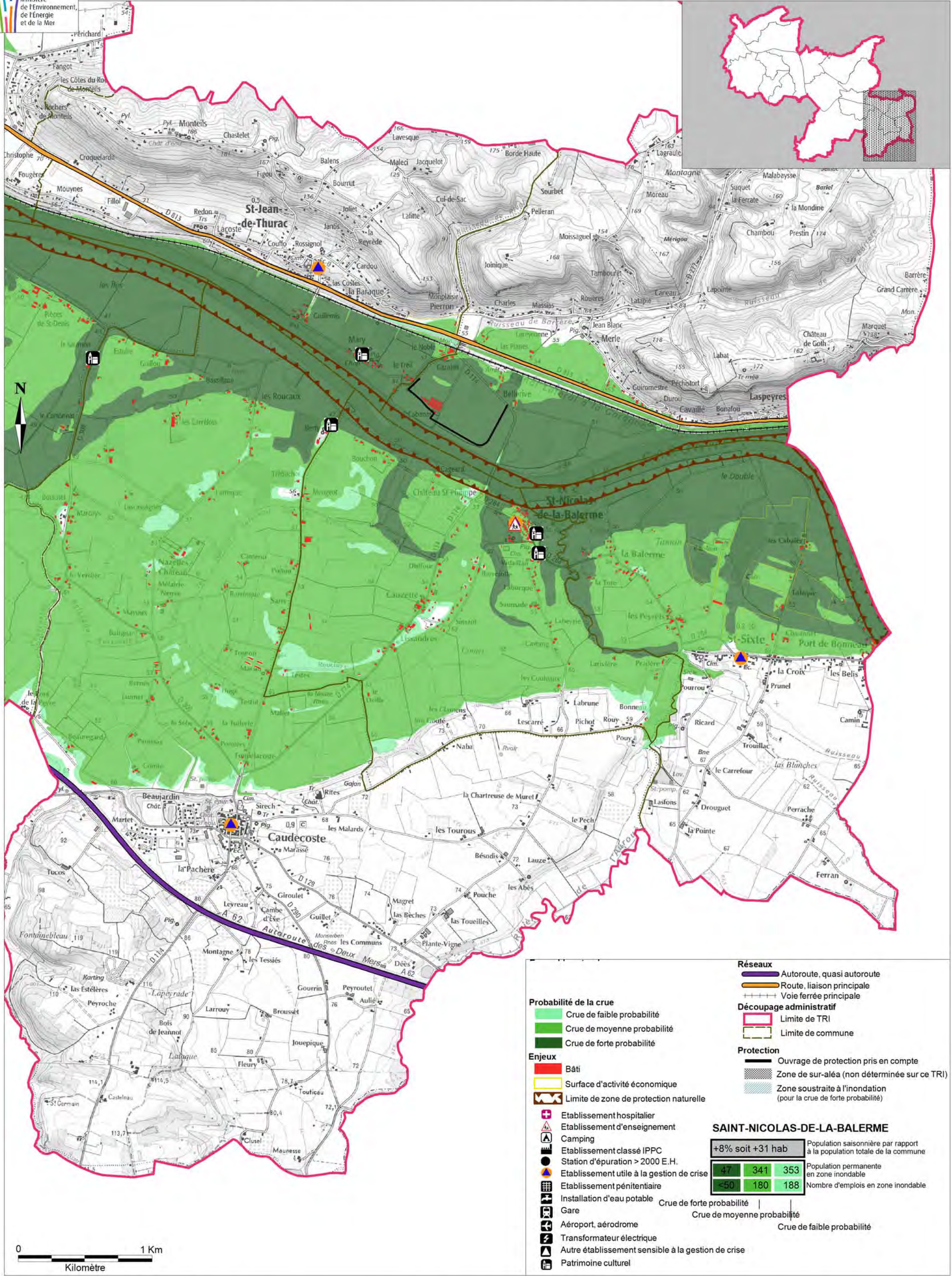

Réseaux

- Autoroute, quasi autoroute
- Route, liaison principale
- Voie ferrée principale

Découpage administratif

- Limite de TRI
- Limite de commune

Protection

- Ouvrage de protection pris en compte
- Zone de sur-aléa (non déterminée sur ce TRI)
- Zone soustraite à l'inondation (pour la crue de forte probabilité)

Probabilité de la crue

- Crue de faible probabilité
- Crue de moyenne probabilité
- Crue de forte probabilité

Enjeux

- Bâti
- Surface d'activité économique
- Limite de zone de protection naturelle

SAINT-NICOLAS-DE-LA-BALERME

+8% soit +31 hab			Population saisonnière par rapport à la population totale de la commune
47	341	353	Population permanente en zone inondable
<50	180	188	Nombre d'emplois en zone inondable

Autres symboles :

- Etablissement hospitalier
- Etablissement d'enseignement
- Camping
- Etablissement classé IPPC
- Station d'épuration > 2000 E.H.
- Etablissement utile à la gestion de crise
- Etablissement pénitentiaire
- Installation d'eau potable
- Gare
- Aéroport, aérodrome
- Transformateur électrique
- Autre établissement sensible à la gestion de crise
- Patrimoine culturel

Source :
- Fond cartographique : ©IGN, BDTopo© 2015, SCAN25© 2014.
- Donnée : DREALPC, DDT 47, PIGMA (ARS, CG 47, DRAC ALPC, SDIS 47, SIRTAQUI).

DIRECTIVE INONDATION - CARTE DE RISQUES

TRI D'AGEN - COMMUNE DE SAINT-ROMAIN-LE-NOBLE

Ministère de l'Environnement, de l'Énergie et de la Mer

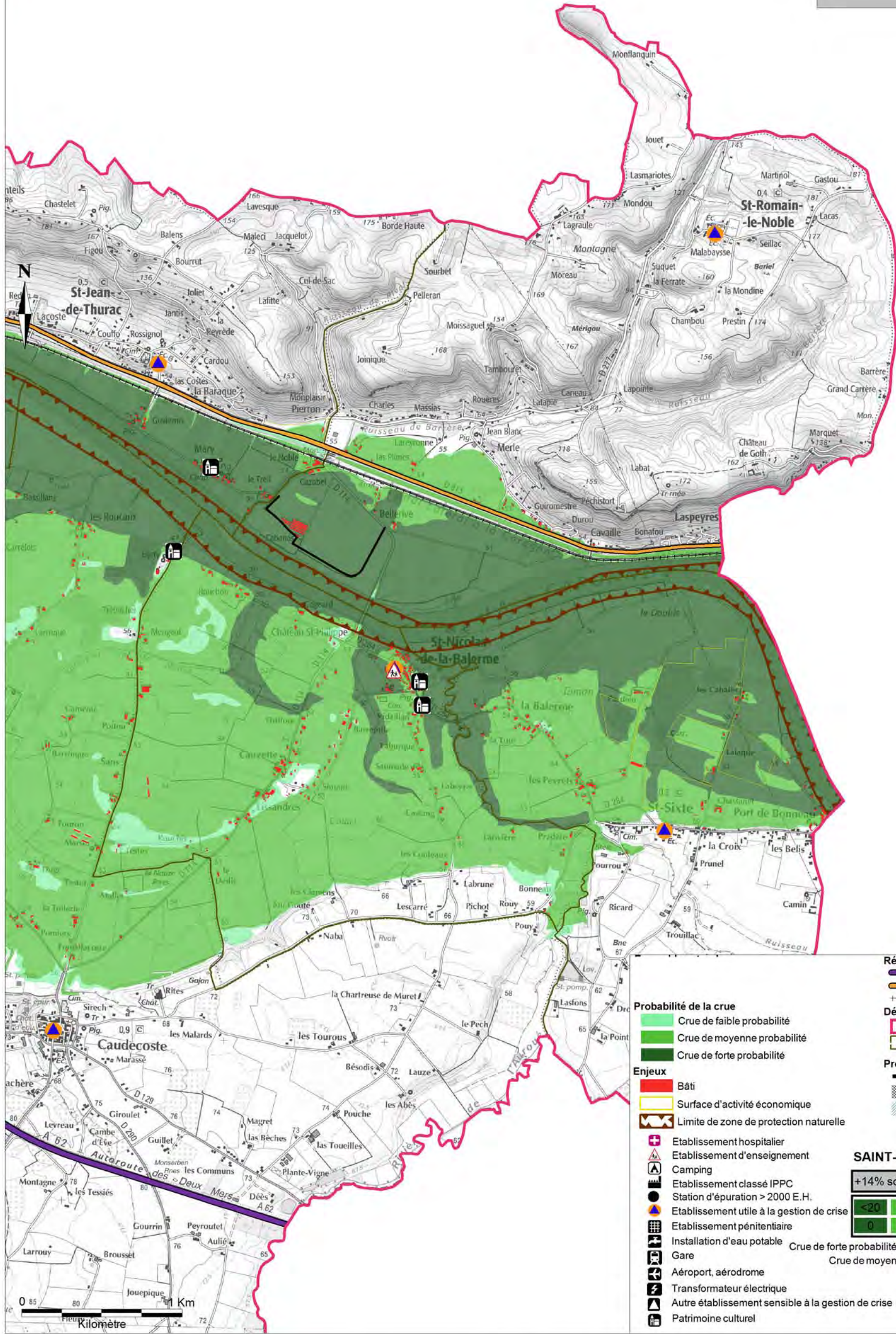
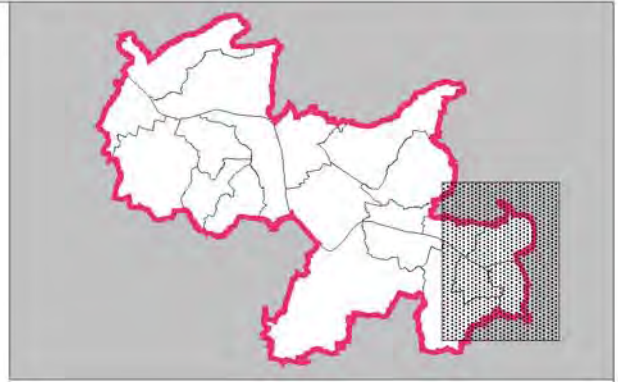

Réseaux

- Autoroute, quasi autoroute
- Route, liaison principale
- Voie ferrée principale

Découpage administratif

- Limite de TRI
- Limite de commune

Protection

- Ouvrage de protection pris en compte
- Zone de sur-aléa (non déterminée sur ce TRI)
- Zone soustraite à l'inondation (pour la crue de forte probabilité)

Probabilité de la crue

- Crue de faible probabilité
- Crue de moyenne probabilité
- Crue de forte probabilité

Enjeux

- Bâti
- Surface d'activité économique
- Limite de zone de protection naturelle

SAINT-ROMAIN-LE-NOBLE

	Etablissement hospitalier	
	Etablissement d'enseignement	
	Camping	
	Etablissement classé IPPC	
	Station d'épuration > 2000 E.H.	
	Etablissement utile à la gestion de crise	
	Etablissement pénitentiaire	
	Installation d'eau potable	
	Gare	
	Aéroport, aérodrome	
	Transformateur électrique	
	Autre établissement sensible à la gestion de crise	
	Patrimoine culturel	
	+14% soit +55 hab	Population saisonnière par rapport à la population totale de la commune
	<20	Population permanente en zone inondable
	57	Population permanente en zone inondable
	0	Nombre d'emplois en zone inondable
	<50	Nombre d'emplois en zone inondable
	<50	Nombre d'emplois en zone inondable

Source :
- Fond cartographique : ©IGN, BDTopo© 2015, SCAN25© 2014.
- Donnée : DREALPC, DDT 47, PIGMA (ARS, CG 47, DRAC ALPC, SDIS 47, SIRTAQUI).

DIRECTIVE INONDATION - CARTE DE RISQUES

TRI D'AGEN - COMMUNE DE SAINT-JEAN-DE-THURAC

Ministère de l'Environnement, de l'Énergie et de la Mer

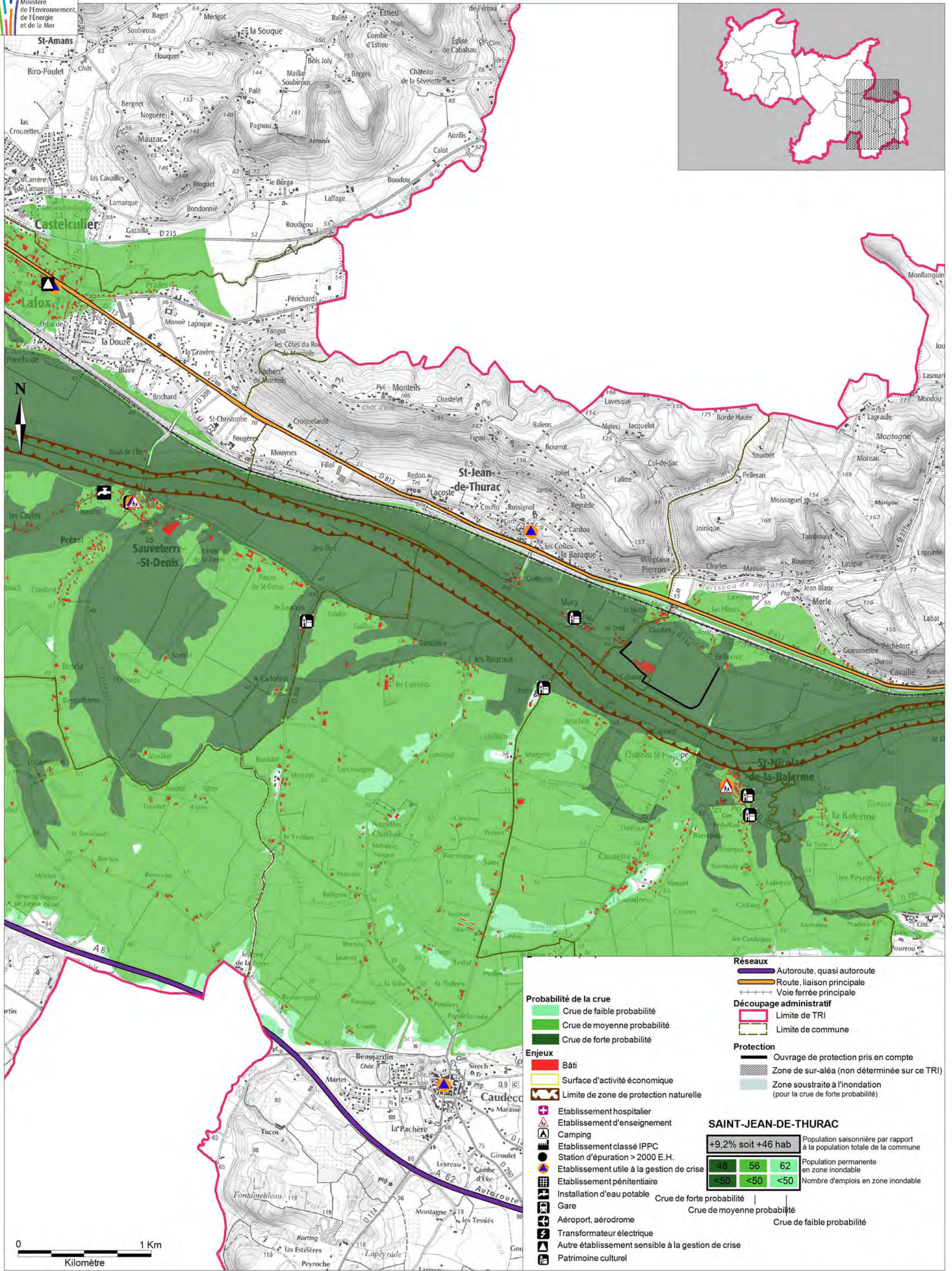

- Probabilité de la crue**
- Cru de faible probabilité
 - Cru de moyenne probabilité
 - Cru de forte probabilité
- Enjeux**
- Bâti
 - Surface d'activité économique
 - Limite de zone de protection naturelle
- Réseaux**
- Autoroute, quasi autoroute
 - Route, liaison principale
 - Voie ferrée principale
- Découpage administratif**
- Limite de TRI
 - Limite de commune
- Protection**
- Ouvrage de protection pris en compte
 - Zone de sur-alaé (non déterminée sur ce TRI)
 - Zone soustraite à l'inondation (pour la crue de forte probabilité)
- SAINT-JEAN-DE-THURAC**
- | | |
|--------------------|---|
| +9,2% soit +46 hab | Population saisonnière par rapport à la population totale de la commune |
| 48 | Population permanente en zone inondable |
| <50 | Nombre d'emplois en zone inondable |
- Crues de forte probabilité**
- Crues de moyenne probabilité**
- Crues de faible probabilité**
- Autres symboles :**
- Etablissement hospitalier
 - Etablissement d'enseignement
 - Camping
 - Etablissement classé IPPC
 - Station d'épuration > 2000 E.H.
 - Etablissement utile à la gestion de crise
 - Etablissement pénitentiaire
 - Installation d'eau potable
 - Gare
 - Aéroport, aérodrome
 - Transformateur électrique
 - Autre établissement sensible à la gestion de crise
 - Patrimoine culturel



DIRECTIVE INONDATION - CARTE DE RISQUES

TRI D'AGEN - COMMUNE DE CAUDECOSTE

Ministère de l'Environnement, de l'Énergie et de la Mer

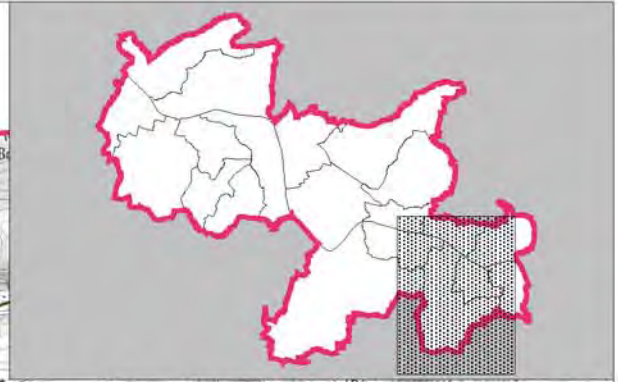
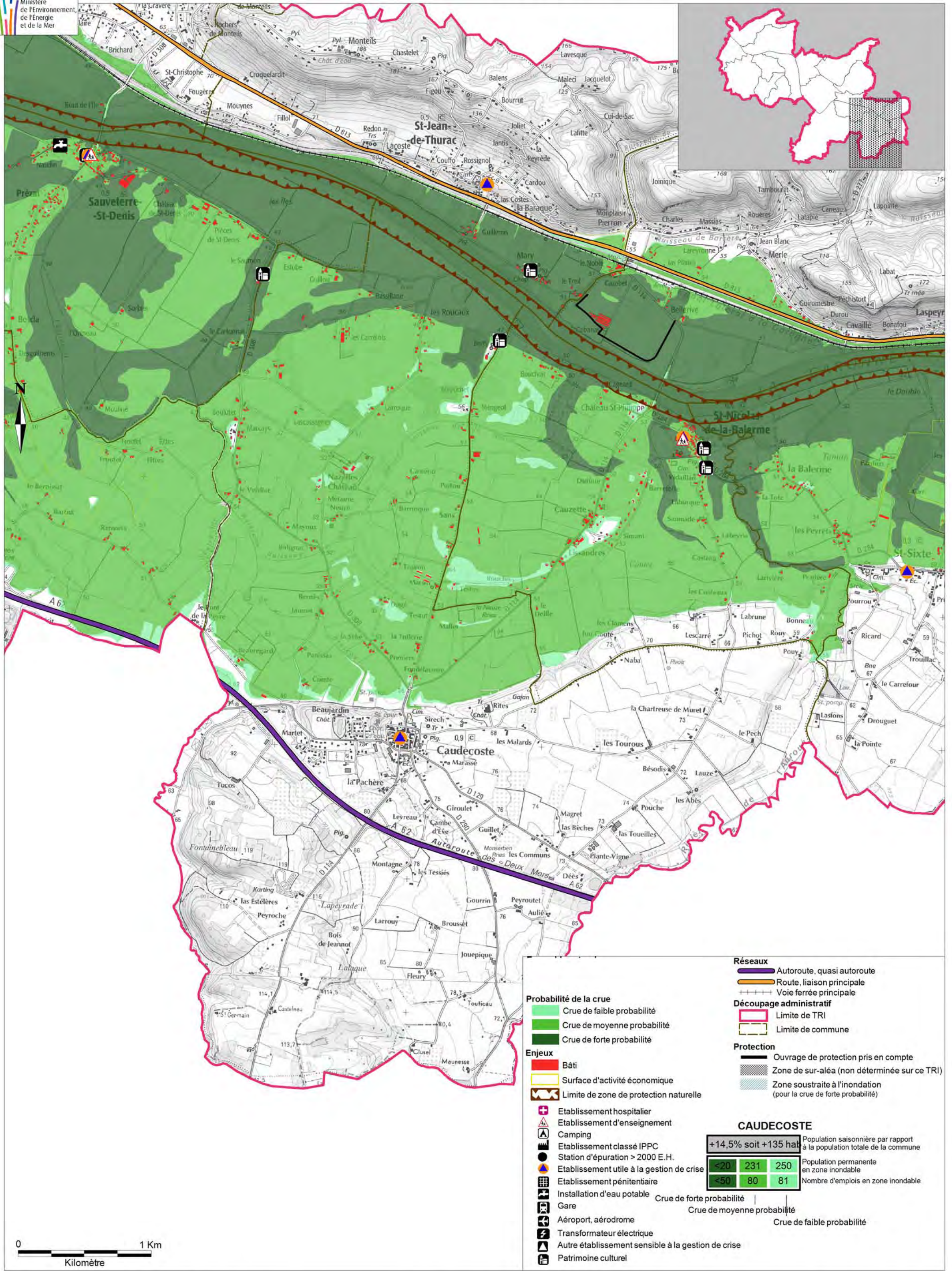

Réseaux

- Autoroute, quasi autoroute
- Route, liaison principale
- Voie ferrée principale

Découpage administratif

- Limite de TRI
- Limite de commune

Protection

- Ouvrage de protection pris en compte
- Zone de sur-aléa (non déterminée sur ce TRI)
- Zone soustraite à l'inondation (pour la crue de forte probabilité)

Probabilité de la crue

- Crue de faible probabilité
- Crue de moyenne probabilité
- Crue de forte probabilité

Enjeux

- Bâti
- Surface d'activité économique
- Limite de zone de protection naturelle

Autres symboles :

- Etablissement hospitalier
- Etablissement d'enseignement
- Camping
- Etablissement classé IPPC
- Station d'épuration > 2000 E.H.
- Etablissement utile à la gestion de crise
- Etablissement pénitentiaire
- Installation d'eau potable
- Gare
- Aéroport, aérodrome
- Transformateur électrique
- Autre établissement sensible à la gestion de crise
- Patrimoine culturel

CAUDECOSTE

+14,5% soit +135 hab			Population saisonnière par rapport à la population totale de la commune
<20	231	250	Population permanente en zone inondable
<50	80	81	Nombre d'emplois en zone inondable

Crues de forte probabilité | **Crues de moyenne probabilité** | **Crues de faible probabilité**

0 1 Km
Kilomètre

DIRECTIVE INONDATION - CARTE DE RISQUES

TRI D'AGEN - COMMUNE DE LAYRAC

Ministère de l'Environnement, de l'Énergie et de la Mer

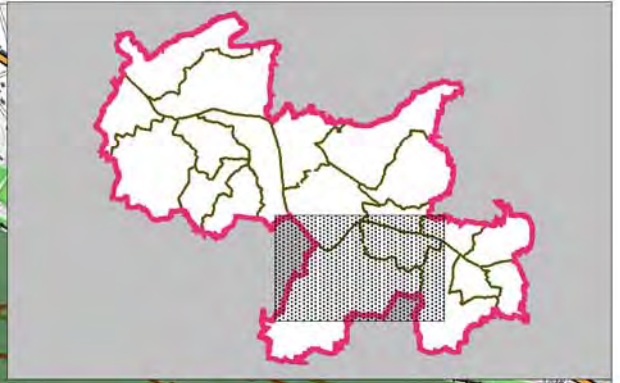
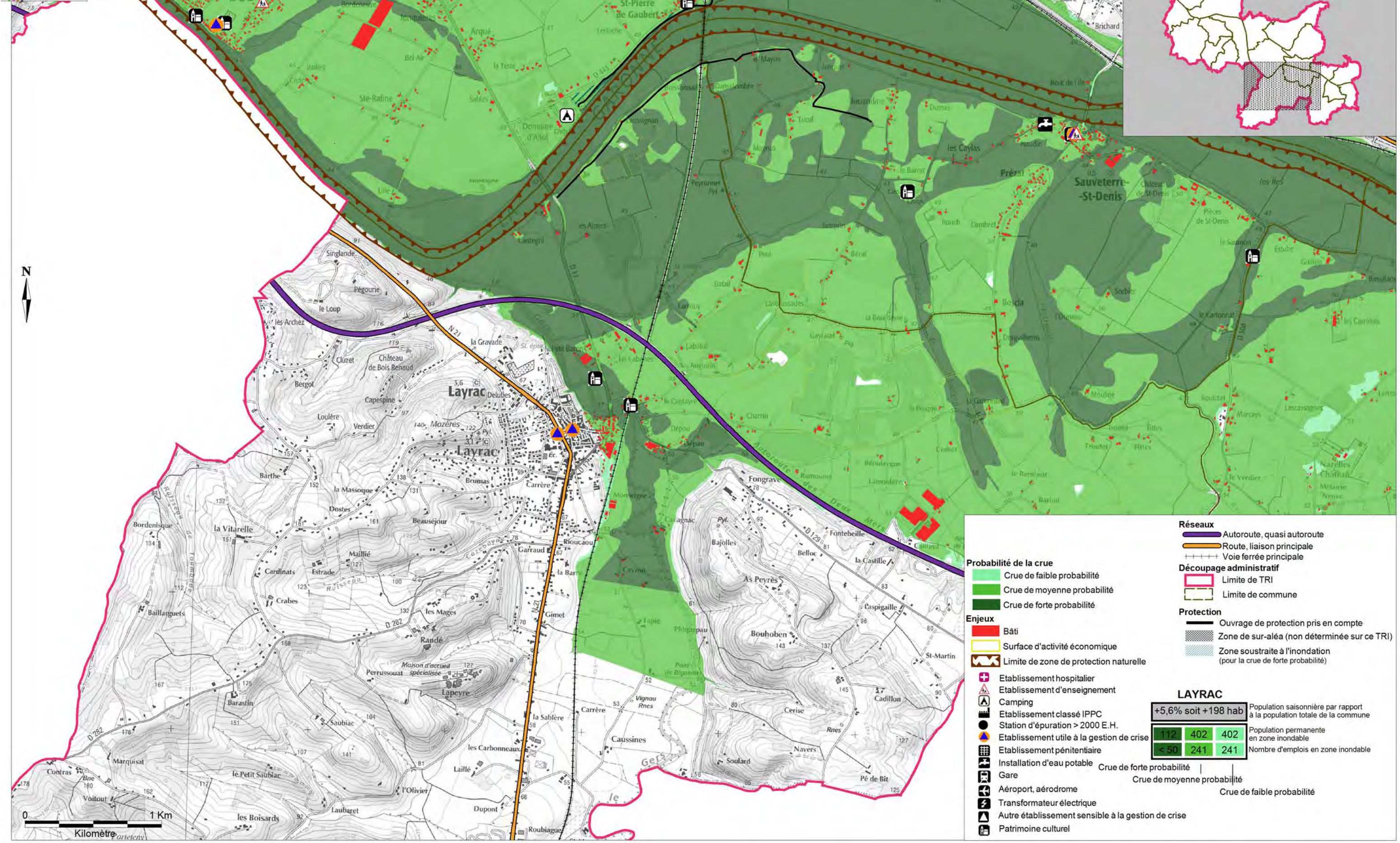

Probabilité de la crue

- Crue de faible probabilité
- Crue de moyenne probabilité
- Crue de forte probabilité

Enjeux

- Bâti
- Surface d'activité économique
- Limite de zone de protection naturelle

Réseaux

- Autoroute, quasi autoroute
- Route, liaison principale
- Voie ferrée principale

Découpage administratif

- Limite de TRI
- Limite de commune

Protection

- Ouvrage de protection pris en compte
- Zone de sur-àléa (non déterminée sur ce TRI)
- Zone soustraite à l'inondation (pour la crue de forte probabilité)

LAYRAC

+5.6% soit +198 hab			Population saisonnière par rapport à la population totale de la commune
112	402	402	Population permanente en zone inondable
< 50	241	241	Nombre d'emplois en zone inondable

■ Crue de forte probabilité
■ Crue de moyenne probabilité
■ Crue de faible probabilité

Autres symboles :

- Etablissement hospitalier
- Etablissement d'enseignement
- Camping
- Etablissement classé IPPC
- Station d'épuration > 2000 E.H.
- Etablissement utile à la gestion de crise
- Etablissement pénitentiaire
- Installation d'eau potable
- Gare
- Aéroport, aérodrome
- Transformateur électrique
- Autre établissement sensible à la gestion de crise
- Patrimoine culturel

Source :
 - Fond cartographique : ©IGN, BDTopo© 2015, SCAN25© 2014.
 - Donnée : DREAL ALPC, DDT 47 PIGMA (ARS, CG 47, DRAC ALPC, SDIS 47, SIRTAQUI).

DIRECTIVE INONDATION - CARTE DE RISQUES

TRI D'AGEN - COMMUNE DE SAUVETERRE-SAINT-DENIS

Ministère de l'Environnement, de l'Énergie et de la Mer

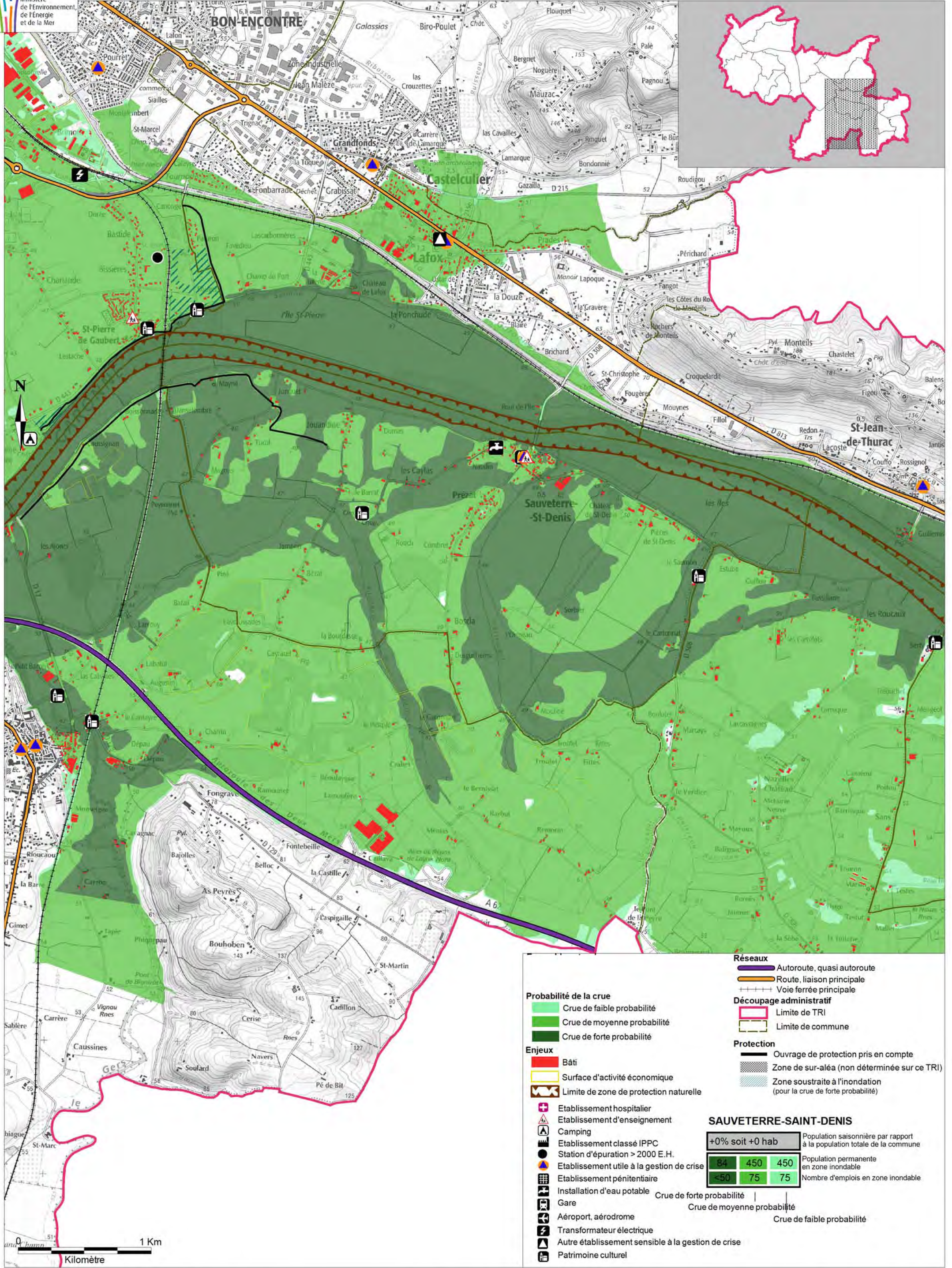

Réseaux

- Autoroute, quasi autoroute
- Route, liaison principale
- Voie ferrée principale

Découpage administratif

- Limite de TRI
- Limite de commune

Protection

- Ouvrage de protection pris en compte
- Zone de sur-aléa (non déterminée sur ce TRI)
- Zone soustraite à l'inondation (pour la crue de forte probabilité)

Probabilité de la crue

- Crue de faible probabilité
- Crue de moyenne probabilité
- Crue de forte probabilité

Enjeux

- Bâti
- Surface d'activité économique
- Limite de zone de protection naturelle

SAUVETERRE-SAINT-DENIS

+0% soit +0 hab	Population saisonnière par rapport à la population totale de la commune	
84	450	450
<50	75	75
	Population permanente en zone inondable	Nombre d'emplois en zone inondable

Autres symboles :

- Etablissement hospitalier
- Etablissement d'enseignement
- Camping
- Etablissement classé IPPC
- Station d'épuration > 2000 E.H.
- Etablissement utile à la gestion de crise
- Etablissement pénitentiaire
- Installation d'eau potable
- Gare
- Aéroport, aérodrome
- Transformateur électrique
- Autre établissement sensible à la gestion de crise
- Patrimoine culturel

DIRECTIVE INONDATION - CARTE DE RISQUES

TRI D'AGEN - COMMUNE DE LAFOX



Ministère de l'Environnement, de l'Énergie et de la Mer

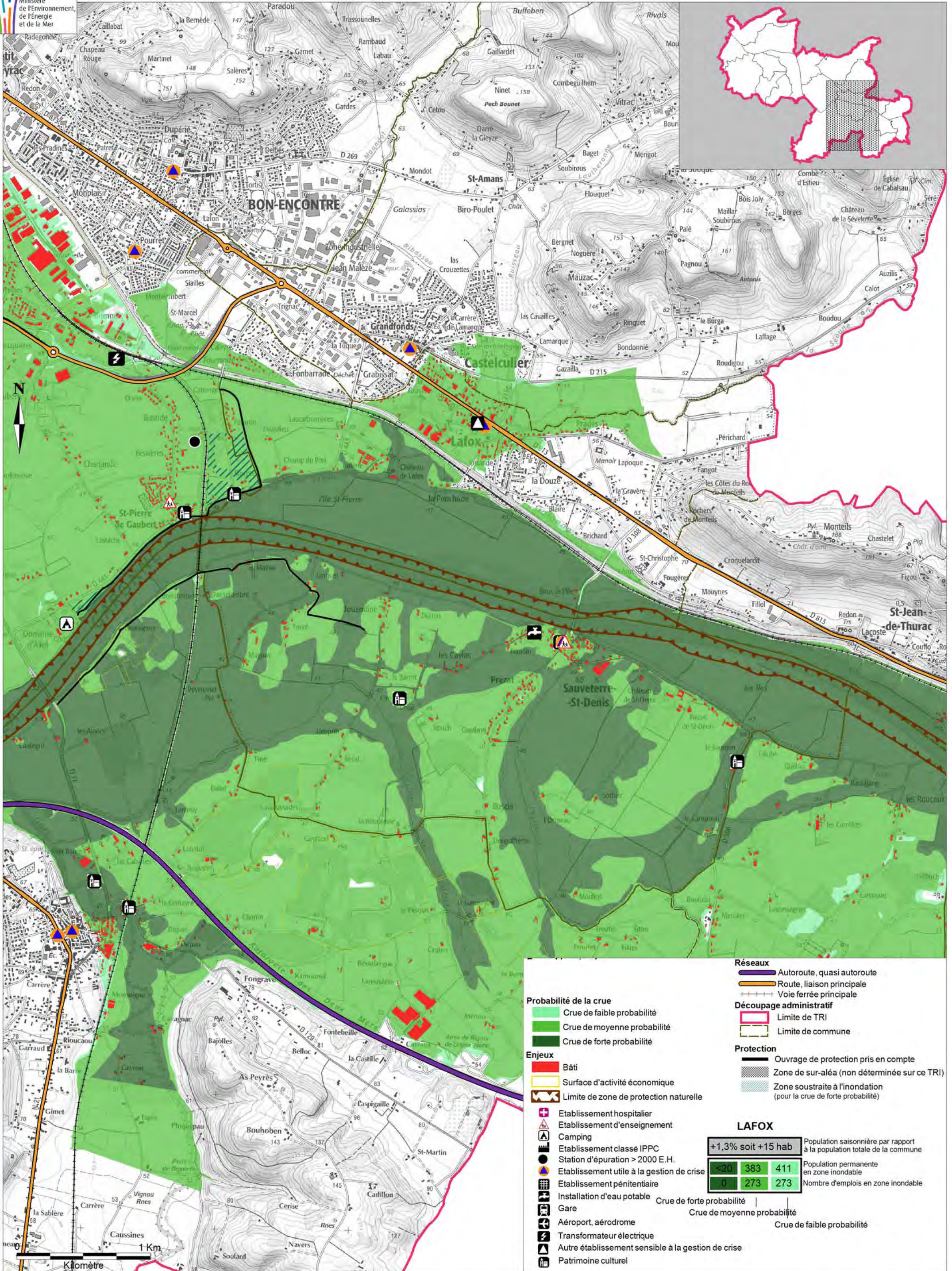

Réseaux

- Autoroute, quasi autoroute
- Route, liaison principale
- Voie ferrée principale

Découpage administratif

- Limite de TRI
- Limite de commune

Protection

- Ouvrage de protection pris en compte
- Zone de sur-alaé (non déterminée sur ce TRI)
- Zone soustraite à l'inondation (pour la crue de forte probabilité)

Probabilité de la crue

- Crue de faible probabilité
- Crue de moyenne probabilité
- Crue de forte probabilité

Enjeux

- Bâti
- Surface d'activité économique
- Limite de zone de protection naturelle

Autres symboles

- Etablissement hospitalier
- Etablissement d'enseignement
- Camping
- Etablissement classé IPPC
- Station d'épuration > 2000 E.H.
- Etablissement utile à la gestion de crise
- Etablissement pénitentiaire
- Installation d'eau potable
- Gare
- Aéroport, aérodrome
- Transformateur électrique
- Autre établissement sensible à la gestion de crise
- Patrimoine culturel

LAFOX

+1,3% soit +15 hab		Population saisonnière par rapport à la population totale de la commune
<20	383	411
0	273	273
		Population permanente en zone inondable
		Nombre d'emplois en zone inondable

Crue de forte probabilité | Crue de moyenne probabilité | Crue de faible probabilité

Source :
- Fond cartographique : ©IGN, BDTopo© 2015, SCAN25© 2014.
- Donnée : DREALPC, DDT 47, PIGMA (ARS, CG 47, DRAC ALPC, SDIS 47, SIRTAQUI).

Réalisé le : 21/06/2016
Par : DREALPC/MCE/5_Connaissance/Projets_SIG/RISQUE/N_INONDATION/N_TRI_AGEN2016_alea/DOCWORQGS/N_TRI_AGEN2016_CARTE_RISQ_PORT_047.WOR

DIRECTIVE INONDATION - CARTE DE RISQUES

TRI D'AGEN - COMMUNE DE CASTELCULIER

Ministère de l'Environnement, de l'Énergie et de la Mer

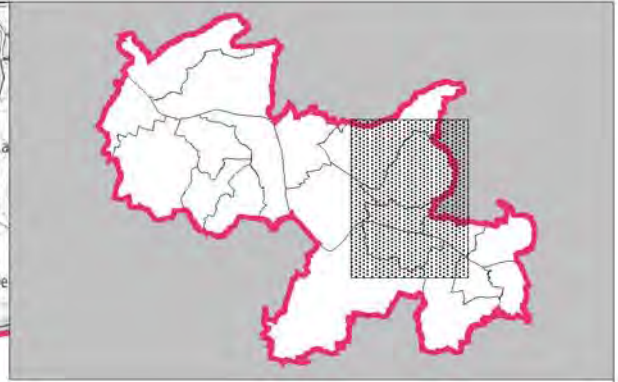
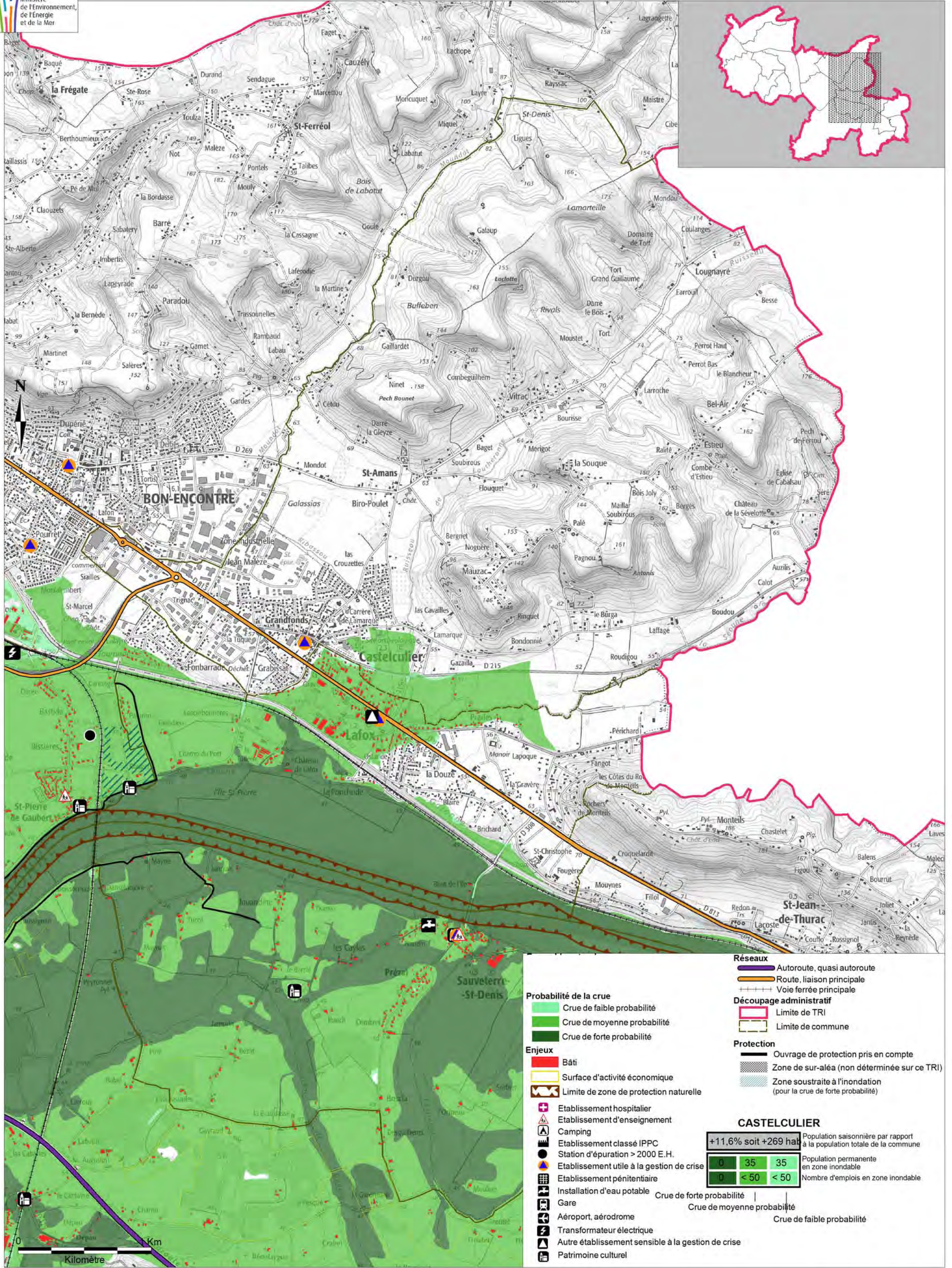

Réseaux

- Autoroute, quasi autoroute
- Route, liaison principale
- Voie ferrée principale

Découpage administratif

- Limite de TRI
- Limite de commune

Protection

- Ouvrage de protection pris en compte
- Zone de sur-aléa (non déterminée sur ce TRI)
- Zone soustraite à l'inondation (pour la crue de forte probabilité)

Probabilité de la crue

- Crue de faible probabilité
- Crue de moyenne probabilité
- Crue de forte probabilité

Enjeux

- Bâti
- Surface d'activité économique
- Limite de zone de protection naturelle

Autres symboles :

- Etablissement hospitalier
- Etablissement d'enseignement
- Camping
- Etablissement classé IPPC
- Station d'épuration > 2000 E.H.
- Etablissement utile à la gestion de crise
- Etablissement pénitentiaire
- Installation d'eau potable
- Gare
- Aéroport, aérodrome
- Transformateur électrique
- Autre établissement sensible à la gestion de crise
- Patrimoine culturel

CASTELCULIER

+11,6% soit +269 hab		Population saisonnière par rapport à la population totale de la commune	
0	35	35	Population permanente en zone inondable
0	< 50	< 50	Nombre d'emplois en zone inondable

Crues de forte probabilité | **Crues de moyenne probabilité** | **Crues de faible probabilité**

Source :
- Fond cartographique : ©IGN, BDTopo© 2015, SCAN25© 2014.
- Données : DREALPC, DDT 47, PIGMA (ARS, CG 47, DRAC ALPC, SDIS 47, SIRTAQUI).

DIRECTIVE INONDATION - CARTE DE RISQUES

TRI D'AGEN - COMMUNE DE BOE

Ministère de l'Environnement, de l'Énergie et de la Mer

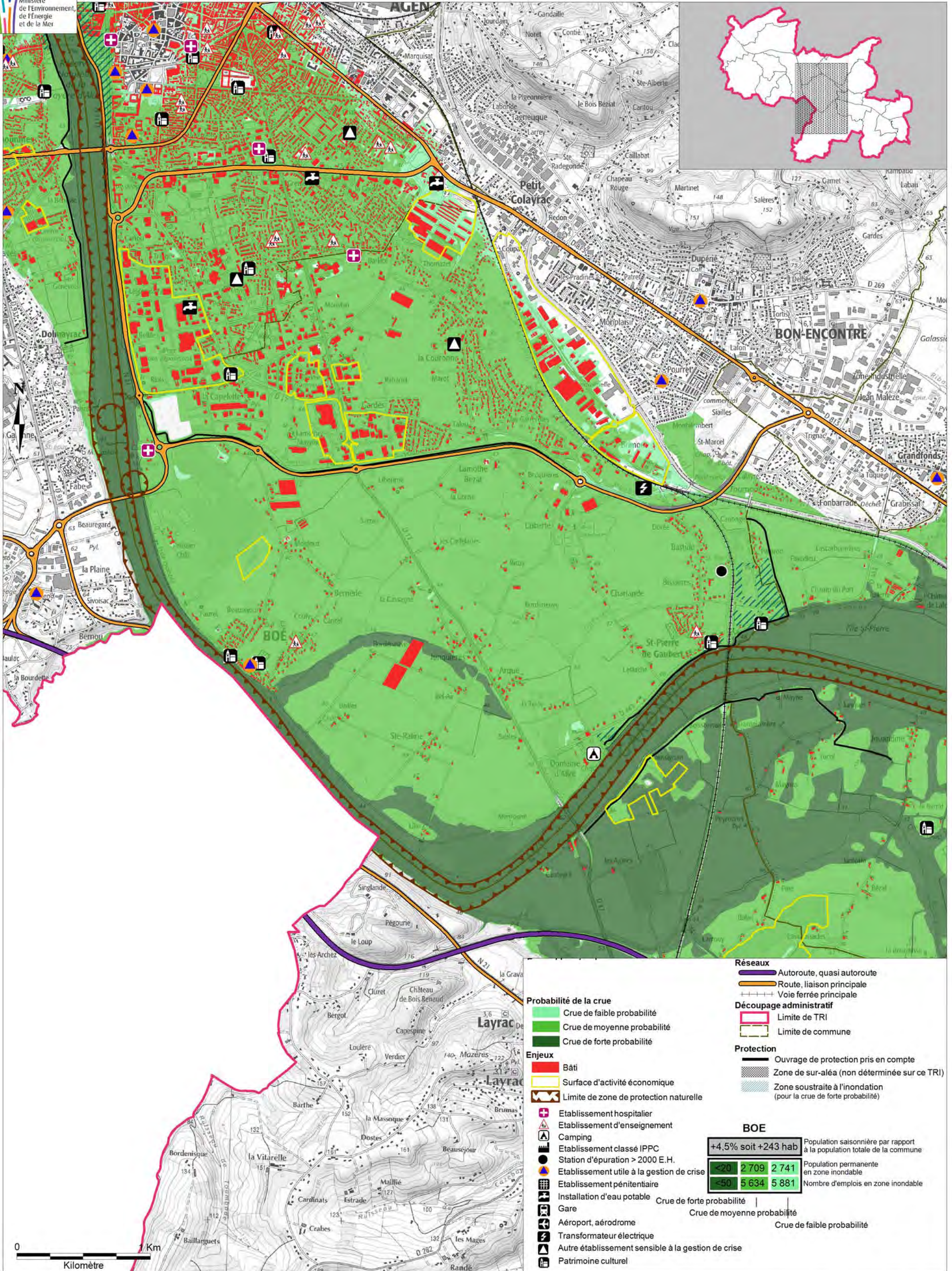

DIRECTIVE INONDATION - CARTE DE RISQUES

TRI D'AGEN - COMMUNE DE BON-ENCONTRE

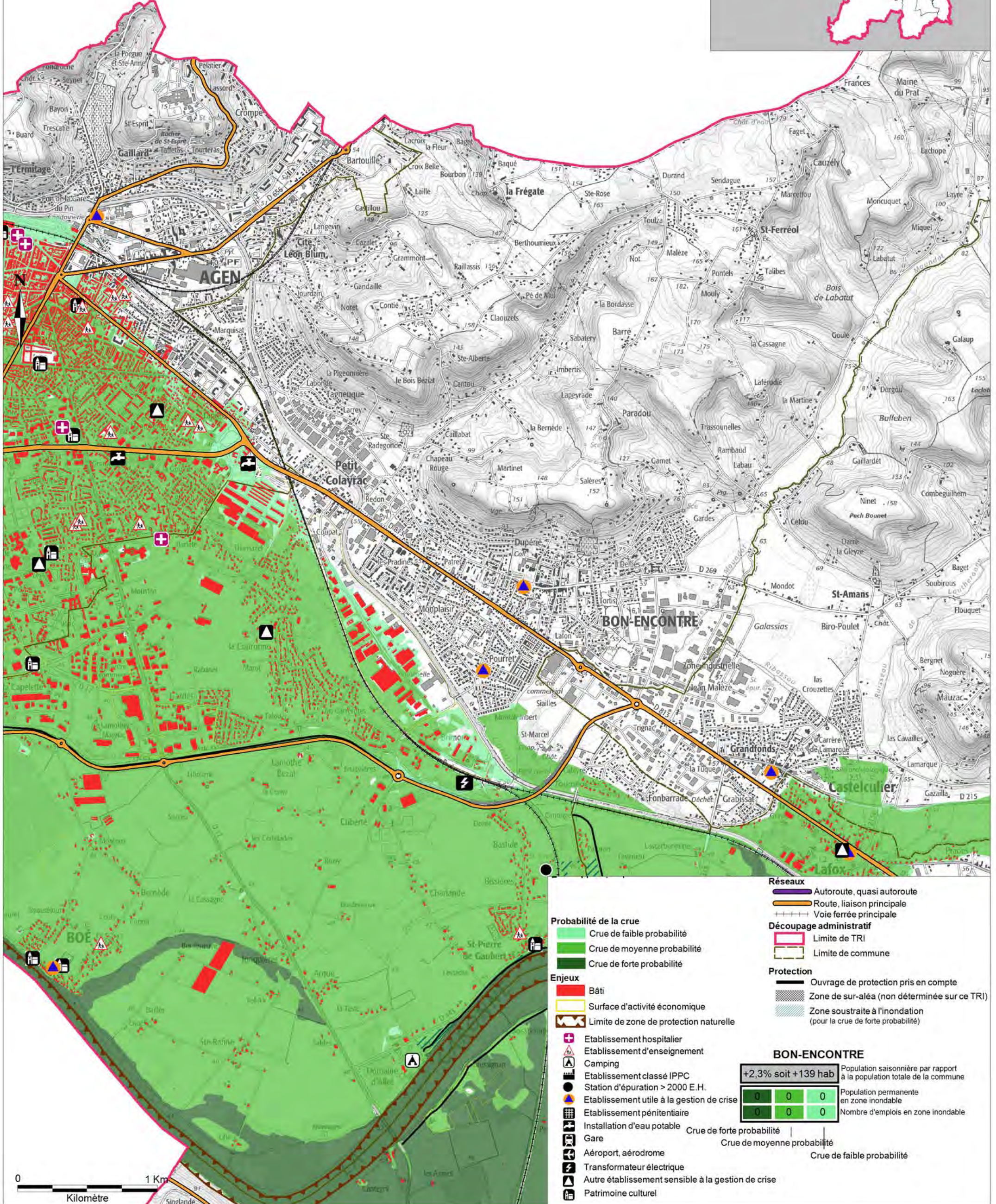
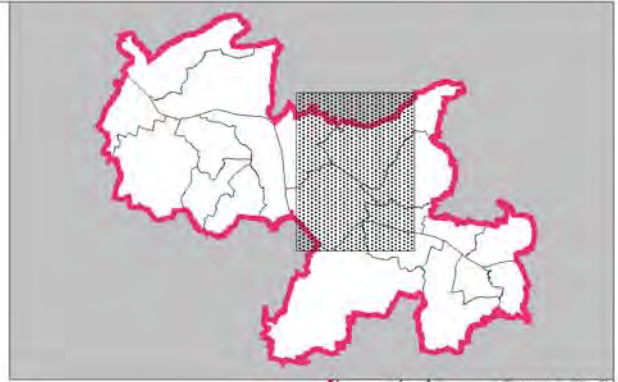

Réseaux

- Autoroute, quasi autoroute
- Route, liaison principale
- Voie ferrée principale

Découpage administratif

- Limite de TRI
- Limite de commune

Protection

- Ouvrage de protection pris en compte
- Zone de sur-àlea (non déterminée sur ce TRI)
- Zone soustraite à l'inondation (pour la crue de forte probabilité)

Probabilité de la crue

- Crue de faible probabilité
- Crue de moyenne probabilité
- Crue de forte probabilité

Enjeux

- Bâti
- Surface d'activité économique
- Limite de zone de protection naturelle

Autres symboles

- Etablissement hospitalier
- Etablissement d'enseignement
- Camping
- Etablissement classé IPPC
- Station d'épuration > 2000 E.H.
- Etablissement utile à la gestion de crise
- Etablissement pénitentiaire
- Installation d'eau potable
- Gare
- Aéroport, aérodrome
- Transformateur électrique
- Autre établissement sensible à la gestion de crise
- Patrimoine culturel

BON-ENCONTRE

+2.3% soit +139 hab Population saisonnière par rapport à la population totale de la commune

0	0	0
0	0	0

Population permanente en zone inondable
Nombre d'emplois en zone inondable

Crue de forte probabilité | Crue de moyenne probabilité | Crue de faible probabilité

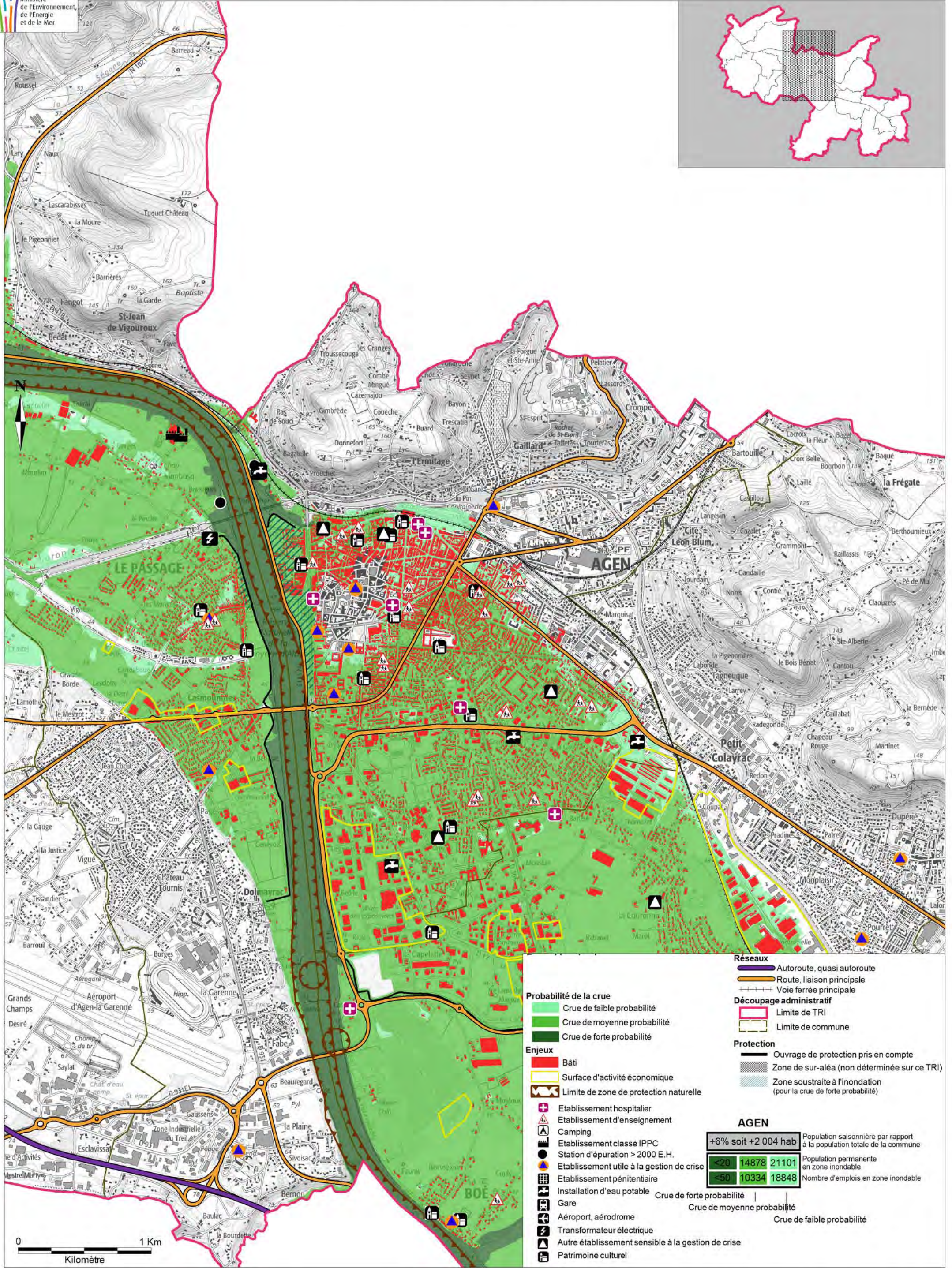
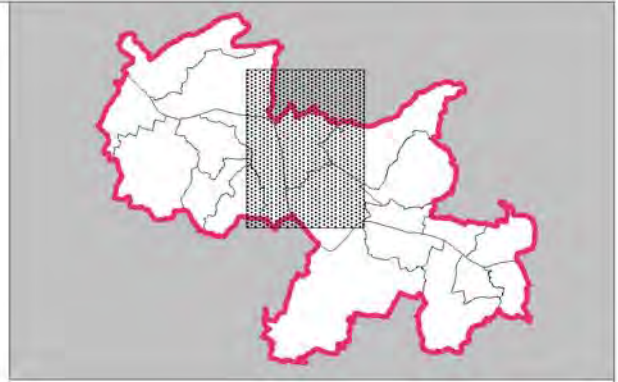

Réseaux

- Autoroute, quasi autoroute
- Route, liaison principale
- Voie ferrée principale

Découpage administratif

- Limite de TRI
- Limite de commune

Protection

- Ouvrage de protection pris en compte
- Zone de sur-à-à (non déterminée sur ce TRI)
- Zone soustraite à l'inondation (pour la crue de forte probabilité)

Probabilité de la crue

- Crue de faible probabilité
- Crue de moyenne probabilité
- Crue de forte probabilité

Enjeux

- Bâti
- Surface d'activité économique
- Limite de zone de protection naturelle

Autres symboles :

- Etablissement hospitalier
- Etablissement d'enseignement
- Camping
- Etablissement classé IPPC
- Station d'épuration > 2000 E.H.
- Etablissement utile à la gestion de crise
- Etablissement pénitentiaire
- Installation d'eau potable
- Gare
- Aéroport, aérodrome
- Transformateur électrique
- Autre établissement sensible à la gestion de crise
- Patrimoine culturel

AGEN

+6% soit +2 004 hab			Population saisonnière par rapport à la population totale de la commune
<20	14878	21101	Population permanente en zone inondable
<50	10334	18848	Nombre d'emplois en zone inondable

Crue de forte probabilité | Crue de moyenne probabilité | Crue de faible probabilité

DIRECTIVE INONDATION - CARTE DE RISQUES

TRI D'AGEN - COMMUNE DE ESTILLAC



Ministère de l'Environnement, de l'Énergie et de la Mer

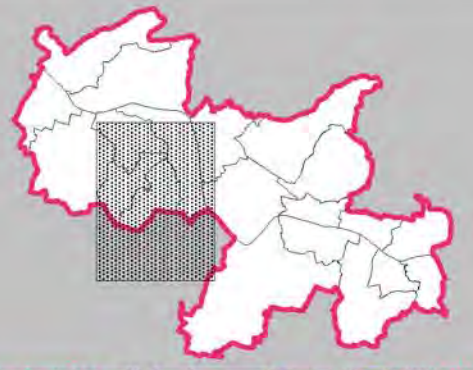
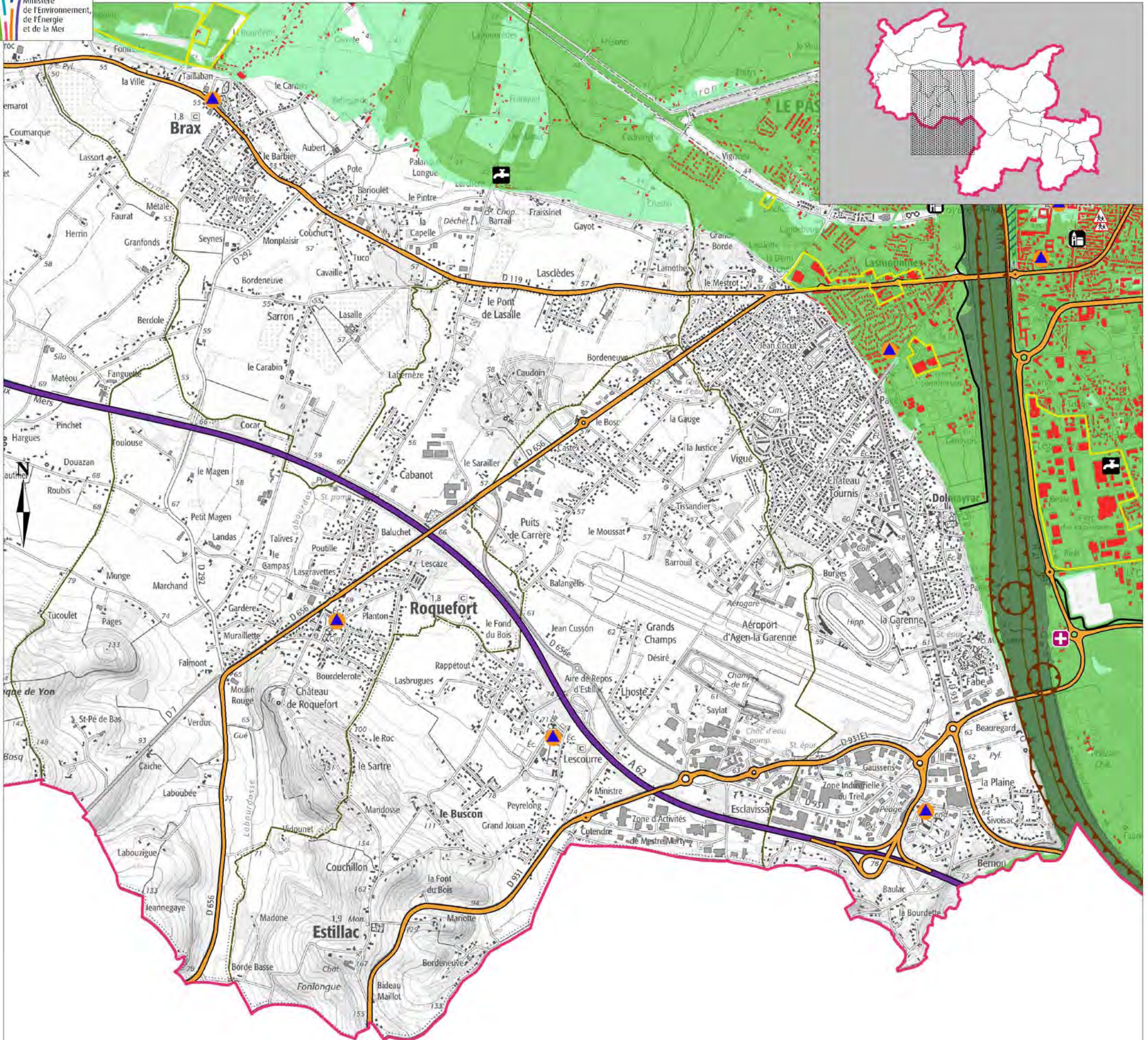

Réseaux

- Autoroute, quasi autoroute
- Route, liaison principale
- Voie ferrée principale

Découpage administratif

- Limite de TRI
- Limite de commune

Protection

- Ouvrage de protection pris en compte
- Zone de sur-aléa (non déterminée sur ce TRI)
- Zone soustraite à l'inondation (pour la crue de forte probabilité)

Probabilité de la crue

- Crue de faible probabilité
- Crue de moyenne probabilité
- Crue de forte probabilité

Enjeux

- Bâti
- Surface d'activité économique
- Limite de zone de protection naturelle

ESTILLAC

+1,6% soit +30 hab			Population saisonnière par rapport à la population totale de la commune
			Population permanente en zone inondable
			Nombre d'emplois en zone inondable

Autres symboles :

- Etablissement hospitalier
- Etablissement d'enseignement
- Camping
- Etablissement classé IPPC
- Station d'épuration > 2000 E.H.
- Etablissement utile à la gestion de crise
- Etablissement pénitentiaire
- Installation d'eau potable
- Gare
- Aéroport, aérodrome
- Transformateur électrique
- Autre établissement sensible à la gestion de crise
- Patrimoine culturel

Source : - Fond cartographique : ©IGN, BDTopo© 2015, SCAN25© 2014. - Donnée : DREALPC, DDT 47, PIGMA (ARS, CG 47, DRAC ALPC, SDIS 47, SIRTAQUI).

Réalisé le : 21/06/2016
Par : DREALPC/MCE/5_Connaissance/Projets_SIG/RISQUE/N_INONDATION/N_TRI_AGEN2016_alea/DOCWORQGS/N_TRI_AGEN2016_CARTE_RISQ_PORT_047.WOR

DIRECTIVE INONDATION - CARTE DE RISQUES

TRI D'AGEN - COMMUNE LE PASSAGE

Ministère de l'Environnement, de l'Énergie et de la Mer

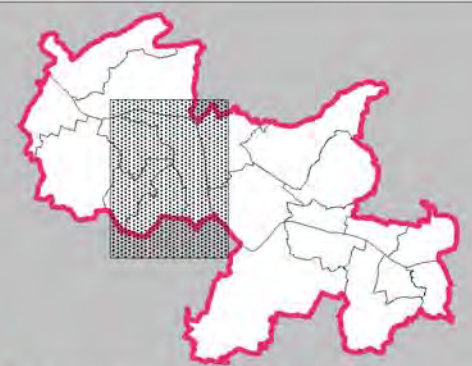
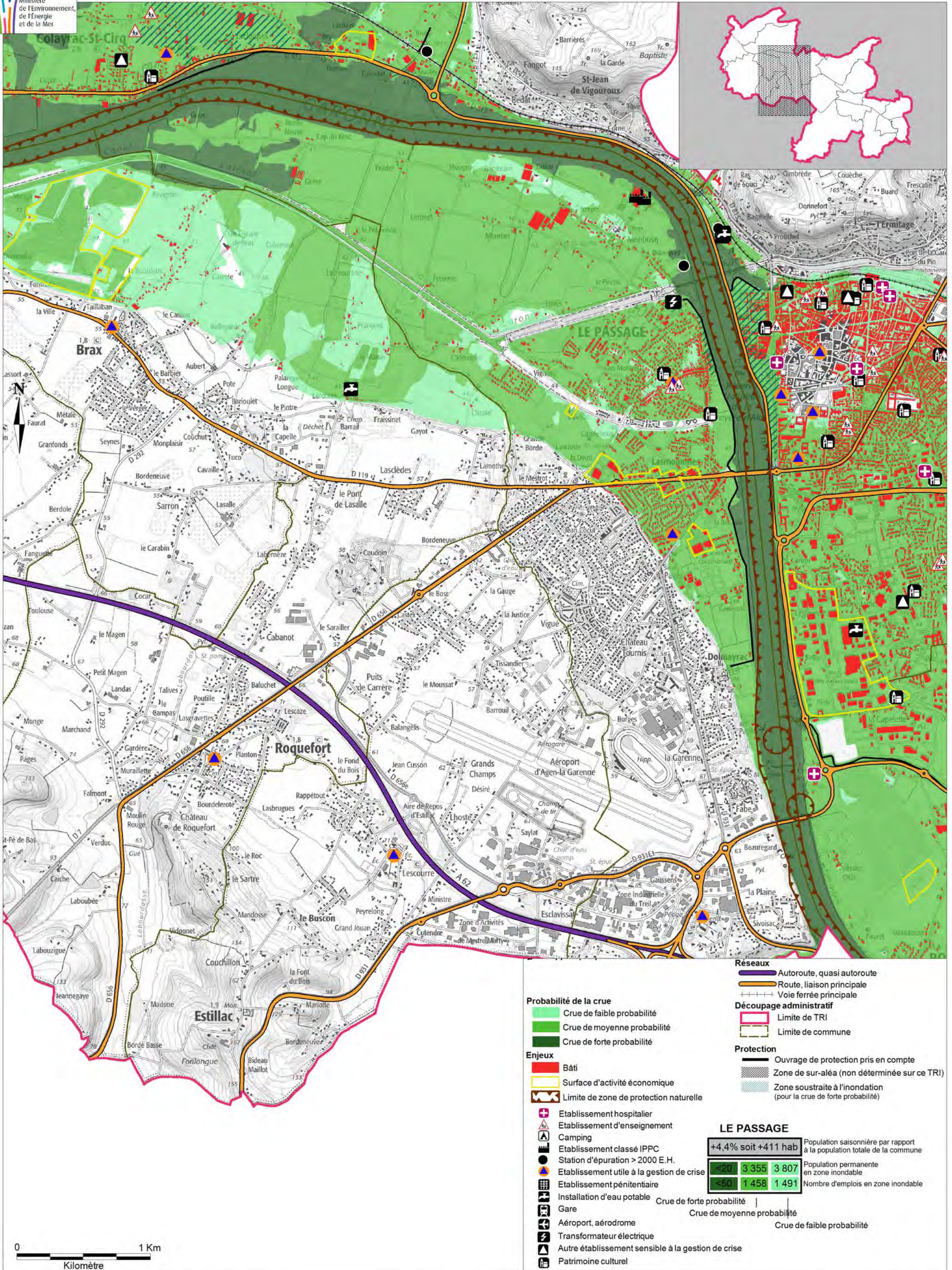

- Probabilité de la crue**
- Crue de faible probabilité
 - Crue de moyenne probabilité
 - Crue de forte probabilité
- Enjeux**
- Bâti
 - Surface d'activité économique
 - Limite de zone de protection naturelle
- Etablissement hospitalier
 - Etablissement d'enseignement
 - Camping
 - Etablissement classé IPPC
 - Station d'épuration > 2000 E.H.
 - Etablissement utile à la gestion de crise
 - Etablissement pénitentiaire
 - Installation d'eau potable
 - Gare
 - Aéroport, aérodrome
 - Transformateur électrique
 - Autre établissement sensible à la gestion de crise
 - Patrimoine culturel

- Réseaux**
- Autoroute, quasi autoroute
 - Route, liaison principale
 - Voie ferrée principale
- Découpage administratif**
- Limite de TRI
 - Limite de commune
- Protection**
- Ouvrage de protection pris en compte
 - Zone de sur-alaé (non déterminée sur ce TRI)
 - Zone soustraite à l'inondation (pour la crue de forte probabilité)

LE PASSAGE

+4.4% soit +411 hab			Population saisonnière par rapport à la population totale de la commune
<20	3 355	3 807	Population permanente en zone inondable
<50	1 458	1 491	Nombre d'emplois en zone inondable

0 1 Km
Kilomètre

Source :
- Fond cartographique : ©IGN, BDTopo© 2015, SCAN25© 2014.
- Donnée : DREALALPC, DDT 47, PIGMA (ARS, CG 47, DRAC ALPC, SDIS 47, SIRTAQUI).

DIRECTIVE INONDATION - CARTE DE RISQUES

TRI D'AGEN - COMMUNE DE BRAX

Ministère de l'Environnement, de l'Énergie et de la Mer

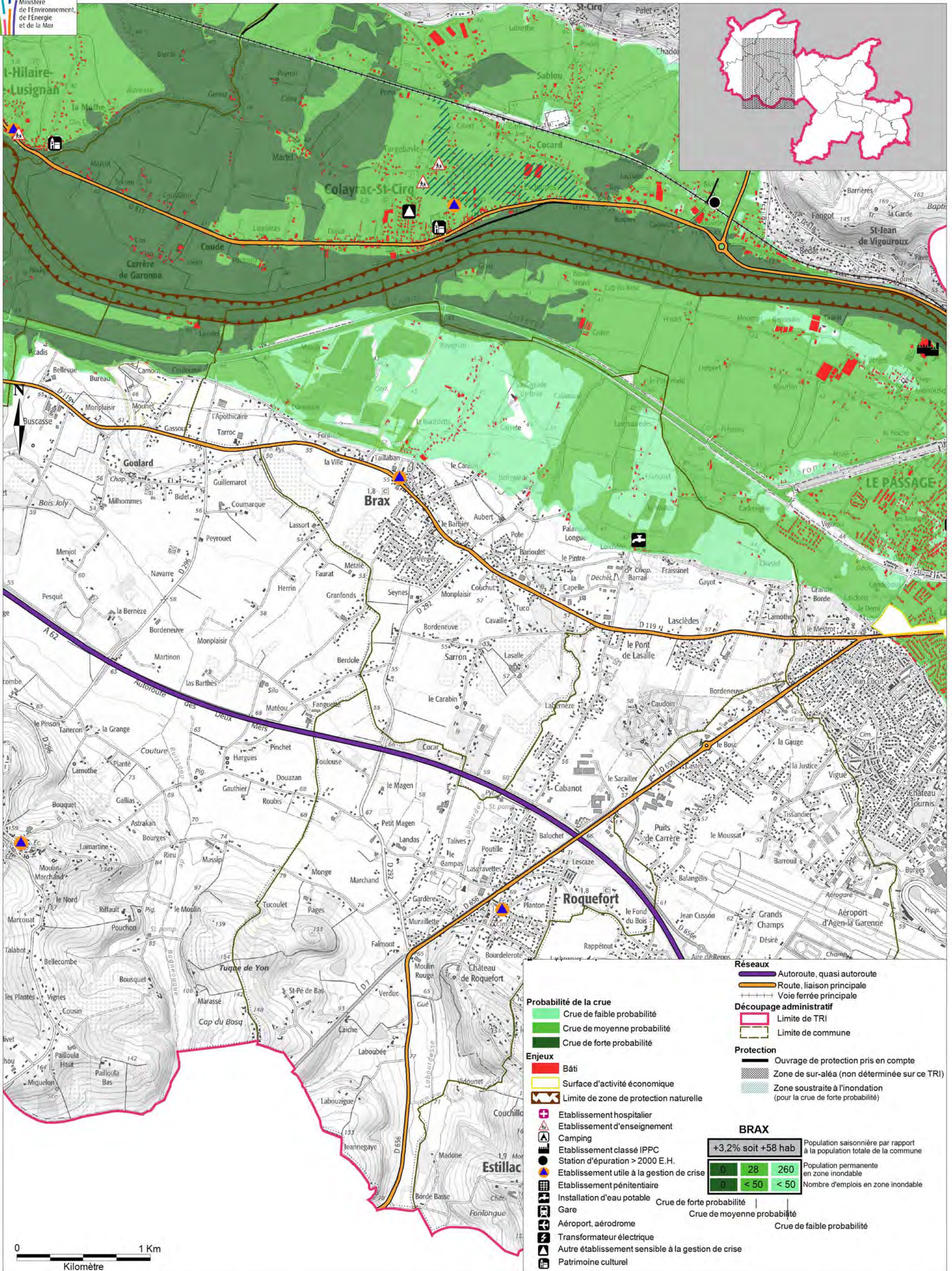

DIRECTIVE INONDATION - CARTE DE RISQUES

TRI D'AGEN - COMMUNE DE ROQUEFORT

Ministère de l'Environnement, de l'Énergie et de la Mer

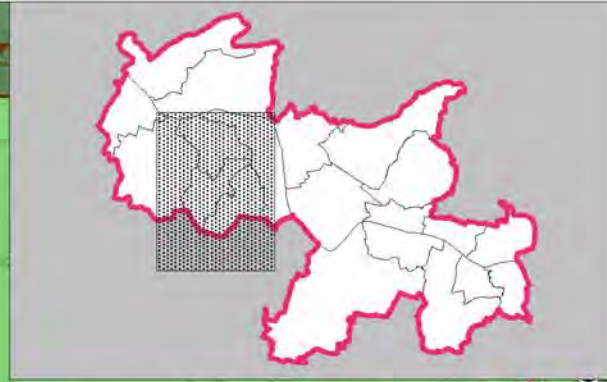
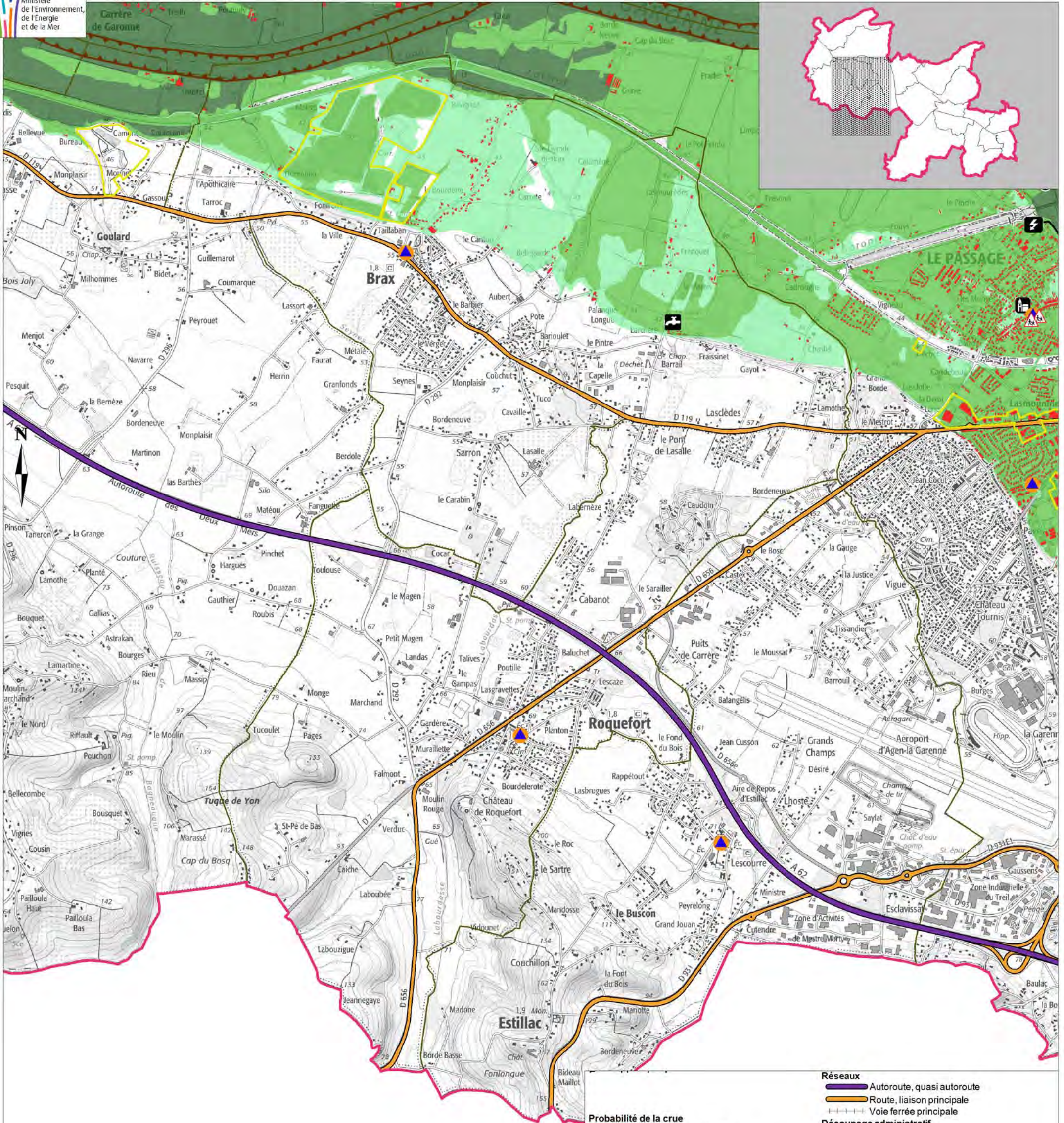

Réseaux

- Autoroute, quasi autoroute
- Route, liaison principale
- Voie ferrée principale

Découpage administratif

- Limite de TRI
- Limite de commune

Protection

- Ouvrage de protection pris en compte
- Zone de sur-alea (non déterminée sur ce TRI)
- Zone soustraite à l'inondation (pour la crue de forte probabilité)

Probabilité de la crue

- Crue de faible probabilité
- Crue de moyenne probabilité
- Crue de forte probabilité

Enjeux

- Bâti
- Surface d'activité économique
- Limite de zone de protection naturelle

ROQUEFORT

	Etablissement hospitalier	
	Etablissement d'enseignement	
	Camping	
	Etablissement classé IPPC	
	Station d'épuration > 2000 E.H.	
	Etablissement utile à la gestion de crise	
	Etablissement pénitentiaire	
	Installation d'eau potable	
	Gare	
	Aéroport, aérodrome	
	Transformateur électrique	
	Autre établissement sensible à la gestion de crise	
	Patrimoine culturel	
+0.5% soit +7 hab		
0	0	0
0	0	0

DIRECTIVE INONDATION - CARTE DE RISQUES

TRI D'AGEN - COMMUNE DE COLAYRAC-SAINT-CIRQ

Ministère de l'Environnement, de l'Énergie et de la Mer

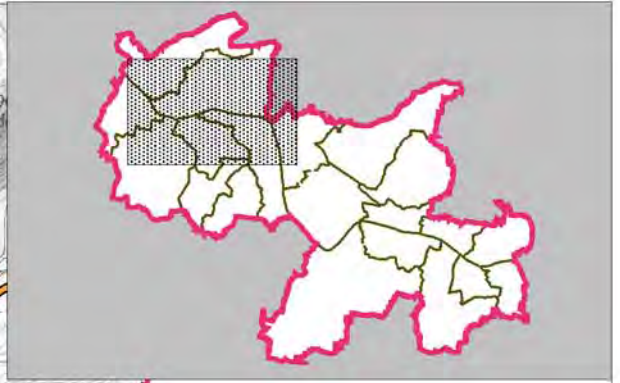
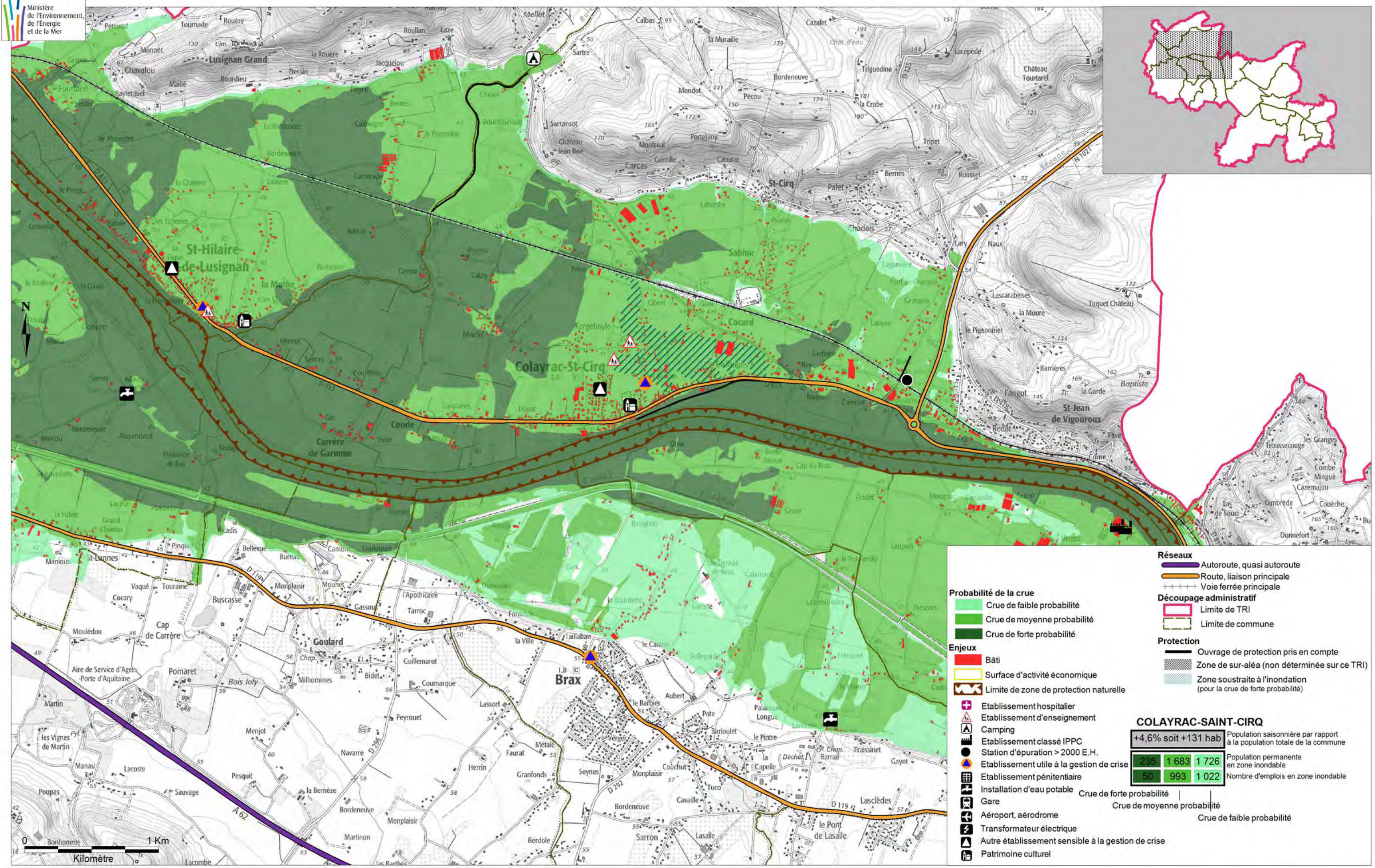

Réseaux

- Autoroute, quasi autoroute
- Route, liaison principale
- Voie ferrée principale

Découpage administratif

- Limite de TRI
- Limite de commune

Protection

- Ouvrage de protection pris en compte
- Zone de sur-àléa (non déterminée sur ce TRI)
- Zone soustraite à l'inondation (pour la crue de forte probabilité)

Probabilité de la crue

- Crue de faible probabilité
- Crue de moyenne probabilité
- Crue de forte probabilité

Enjeux

- Bâti
- Surface d'activité économique
- Limite de zone de protection naturelle
- Etablissement hospitalier
- Etablissement d'enseignement
- Camping
- Etablissement classé IPPC
- Station d'épuration > 2000 E.H.
- Etablissement utile à la gestion de crise
- Etablissement pénitentiaire
- Installation d'eau potable
- Gare
- Aéroport, aérodrome
- Transformateur électrique
- Autre établissement sensible à la gestion de crise
- Patrimoine culturel

COLAYRAC-SAINT-CIRQ

+4.6% soit +131 hab			Population saisonnière par rapport à la population totale de la commune
235	1 683	1 726	Population permanente en zone inondable
50	993	1 022	Nombre d'emplois en zone inondable

Crue de forte probabilité | Crue de moyenne probabilité | Crue de faible probabilité

Source :
- Fond cartographique : ©IGN, BDTopo© 2015, SCAN25© 2014.
- Donnée : DREAL ALPC, DDT 47 PIGMA (ARS, CG 47, DRAC ALPC, SDIS 47, SIRTAQUI).

DIRECTIVE INONDATION - CARTE DE RISQUES

TRI D'AGEN - COMMUNE DE SAINT-COLOMBES-EN-BRUILHOIS

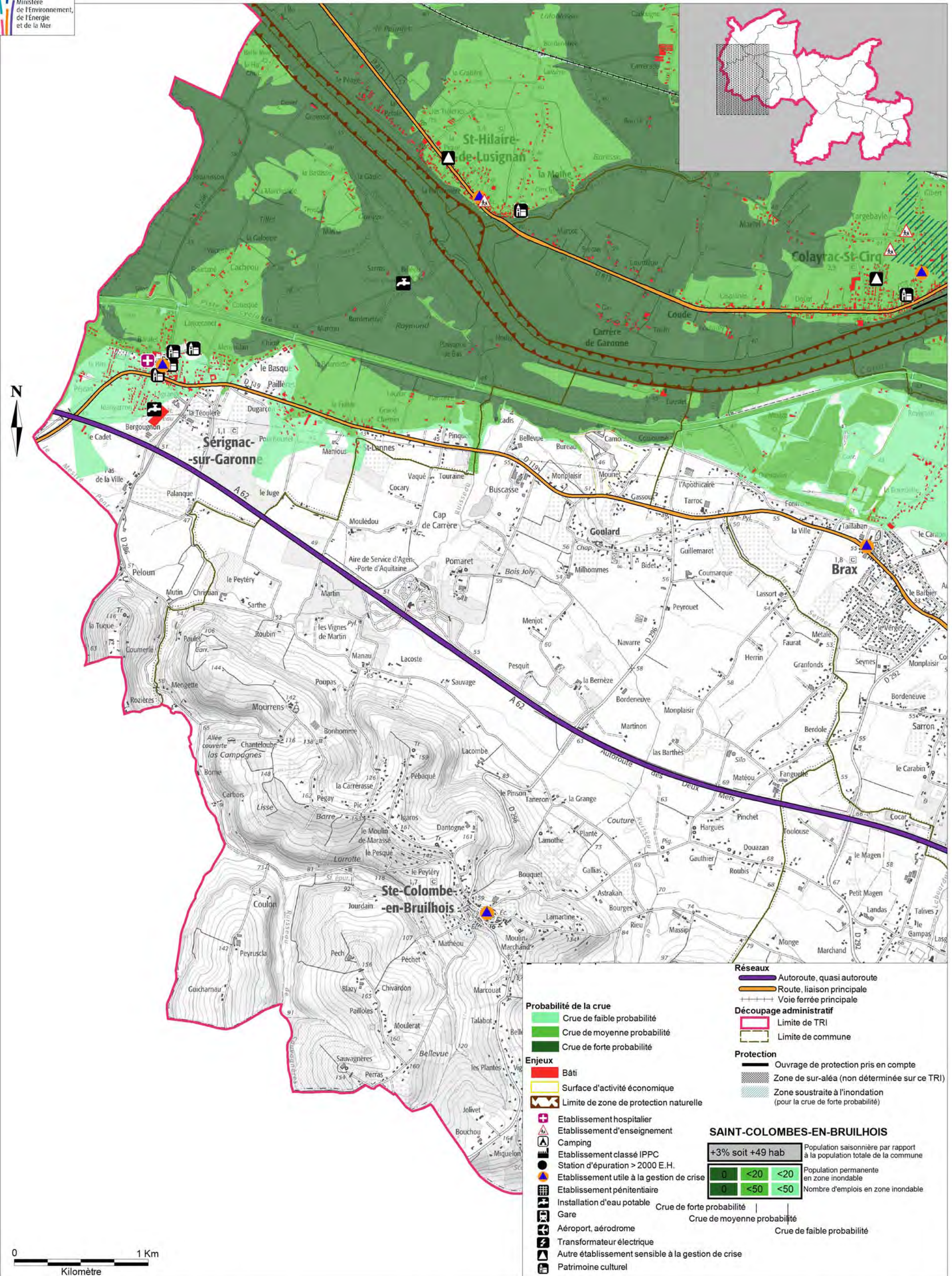

DIRECTIVE INONDATION - CARTE DE RISQUES

TRI D'AGEN - COMMUNE DE SERIGNAC-SUR-GARONNE

Ministère de l'Environnement, de l'Énergie et de la Mer

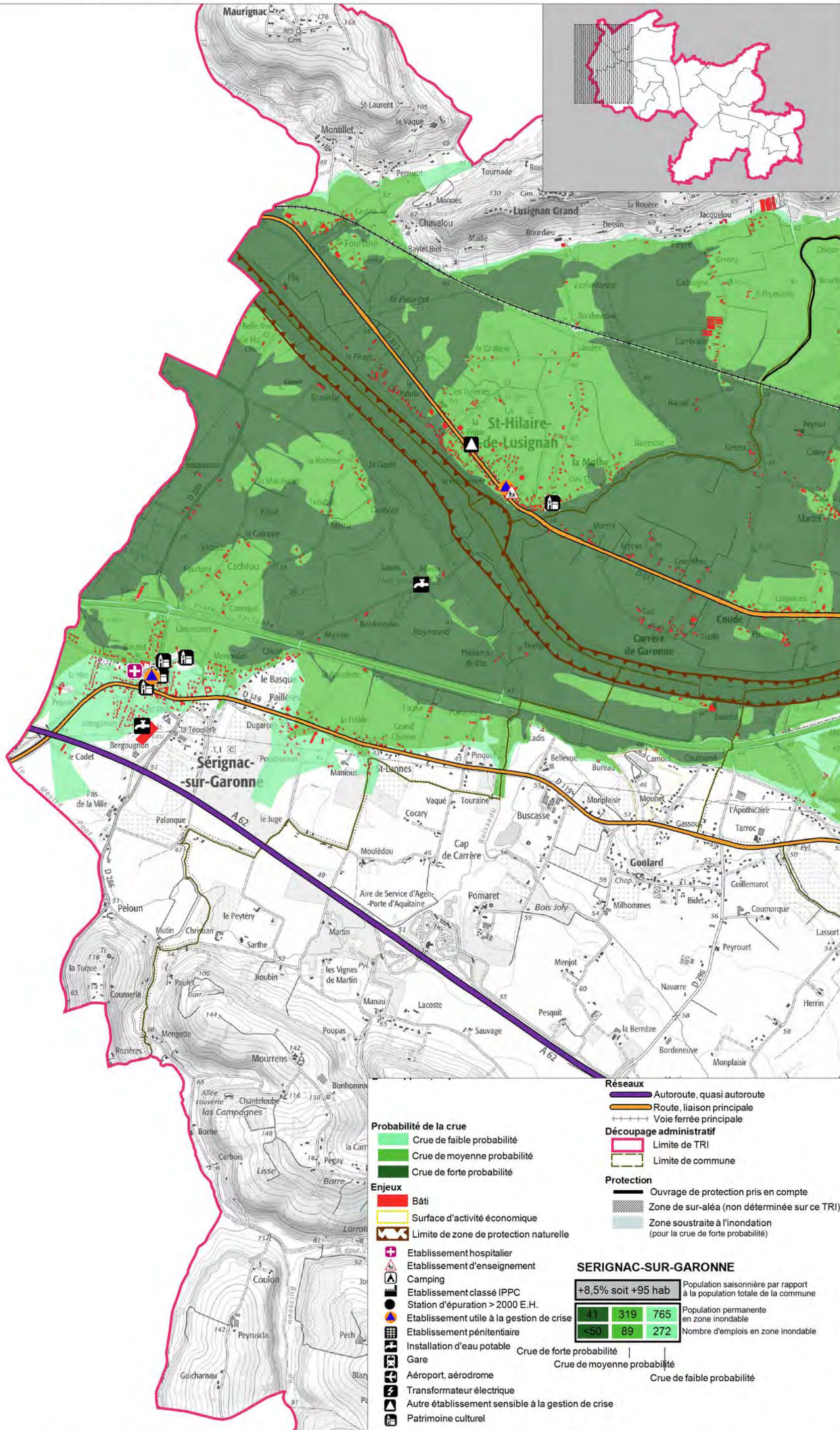

Réseaux

- Autoroute, quasi autoroute
- Route, liaison principale
- Voie ferrée principale

Découpage administratif

- Limite de TRI
- Limite de commune

Protection

- Ouvrage de protection pris en compte
- Zone de sur-aléa (non déterminée sur ce TRI)
- Zone soustraite à l'inondation (pour la crue de forte probabilité)

Probabilité de la crue

- Crue de faible probabilité
- Crue de moyenne probabilité
- Crue de forte probabilité

Enjeux

- Bâti
- Surface d'activité économique
- Limite de zone de protection naturelle

Autres symboles

- Etablissement hospitalier
- Etablissement d'enseignement
- Camping
- Etablissement classé IPPC
- Station d'épuration > 2000 E.H.
- Etablissement utile à la gestion de crise
- Etablissement pénitentiaire
- Installation d'eau potable
- Gare
- Aéroport, aérodrome
- Transformateur électrique
- Autre établissement sensible à la gestion de crise
- Patrimoine culturel

SERIGNAC-SUR-GARONNE

+8.5% soit +95 hab			Population saisonnière par rapport à la population totale de la commune
41	319	765	Population permanente en zone inondable
<50	89	272	Nombre d'emplois en zone inondable

Crue de forte probabilité
 Crue de moyenne probabilité
 Crue de faible probabilité

DIRECTIVE INONDATION - CARTE DE RISQUES

TRI D'AGEN - COMMUNE DE SAINT-HILAIRE-DE-LUSIGNAN

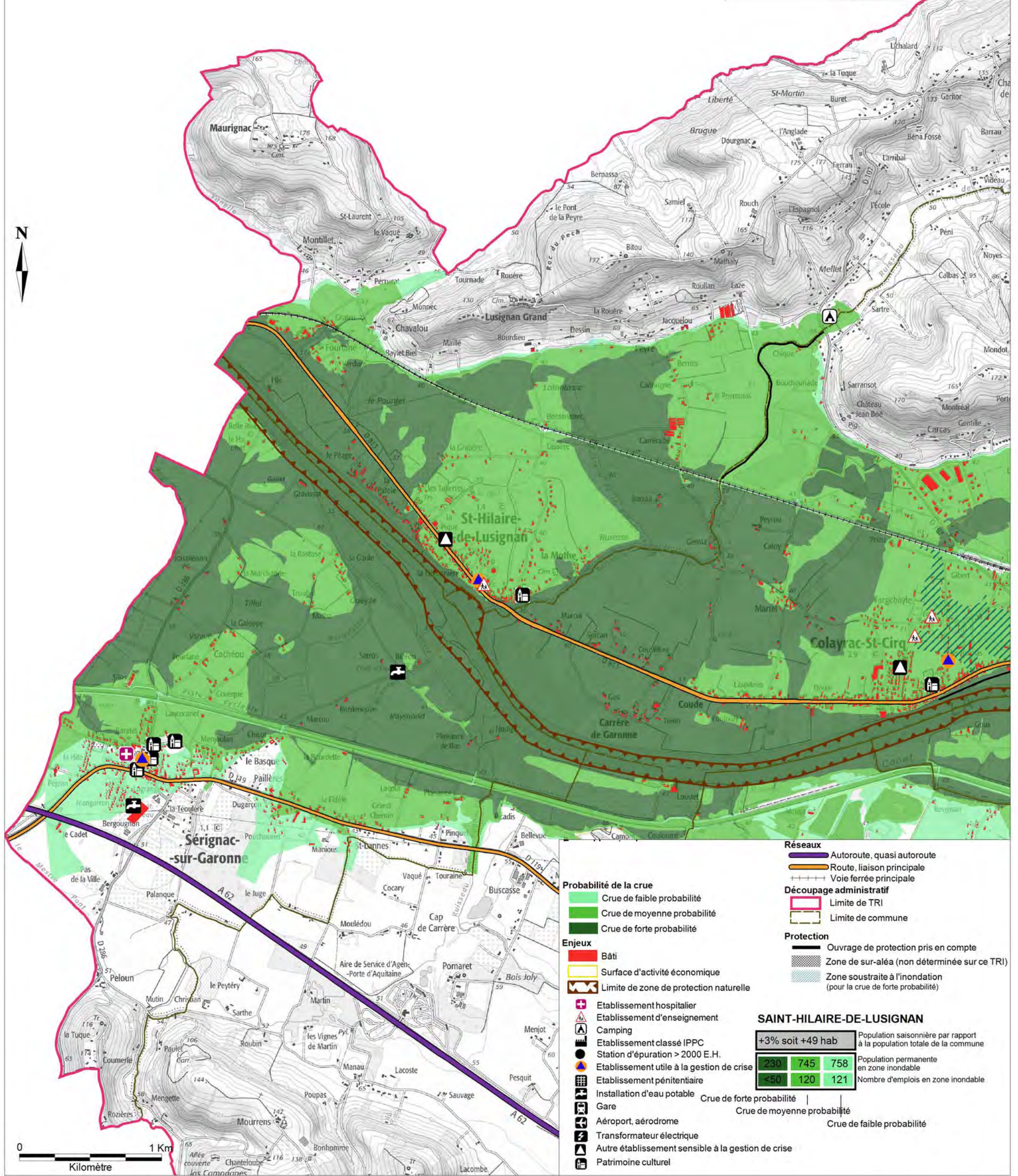
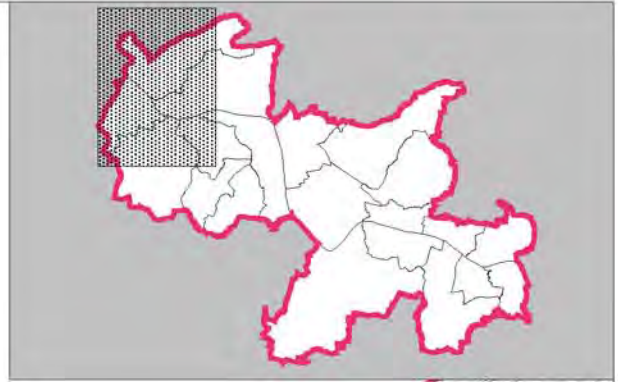

- Probabilité de la crue**
- Crue de faible probabilité
 - Crue de moyenne probabilité
 - Crue de forte probabilité
- Enjeux**
- Bâti
 - Surface d'activité économique
 - Limite de zone de protection naturelle
- Etablissement hospitalier
 - Etablissement d'enseignement
 - Camping
 - Etablissement classé IPPC
 - Station d'épuration > 2000 E.H.
 - Etablissement utile à la gestion de crise
 - Etablissement pénitentiaire
 - Installation d'eau potable
 - Gare
 - Aéroport, aérodrome
 - Transformateur électrique
 - Autre établissement sensible à la gestion de crise
 - Patrimoine culturel

- Réseaux**
- Autoroute, quasi autoroute
 - Route, liaison principale
 - Voie ferrée principale
- Découpage administratif**
- Limite de TRI
 - Limite de commune
- Protection**
- Ouvrage de protection pris en compte
 - Zone de sur-aléa (non déterminée sur ce TRI)
 - Zone soustraite à l'inondation (pour la crue de forte probabilité)

SAINT-HILAIRE-DE-LUSIGNAN

+3% soit +49 hab			Population saisonnière par rapport à la population totale de la commune
230	745	758	Population permanente en zone inondable
<50	120	121	Nombre d'emplois en zone inondable