

ATLAS

DREAL Nouvelle
Aquitaine et Occitanie

Délégation de bassin
Adour-Garonne

03/12/2014

Directive Inondation Bassin Adour-Garonne

Territoire à Risque Important d'inondation (TRI) de Tonneins Marmande

Cartographie des surfaces inondables et des risques

Atlas cartographique



PRÉFET
DE LA RÉGION
OCCITANIE

Direction Régionale de l'Environnement, de l'Aménagement et du Logement
OCCITANIE

TERRITOIRE À RISQUE D'INONDATION (TRI) - SECTEUR DE MARMANDE

CARTE DES SURFACES INONDABLES - TYPE : DÉBOREMENT DE COURS D'EAU

CARTE DES HAUTEURS D'EAU - ÉVÈNEMENT FRÉQUENT

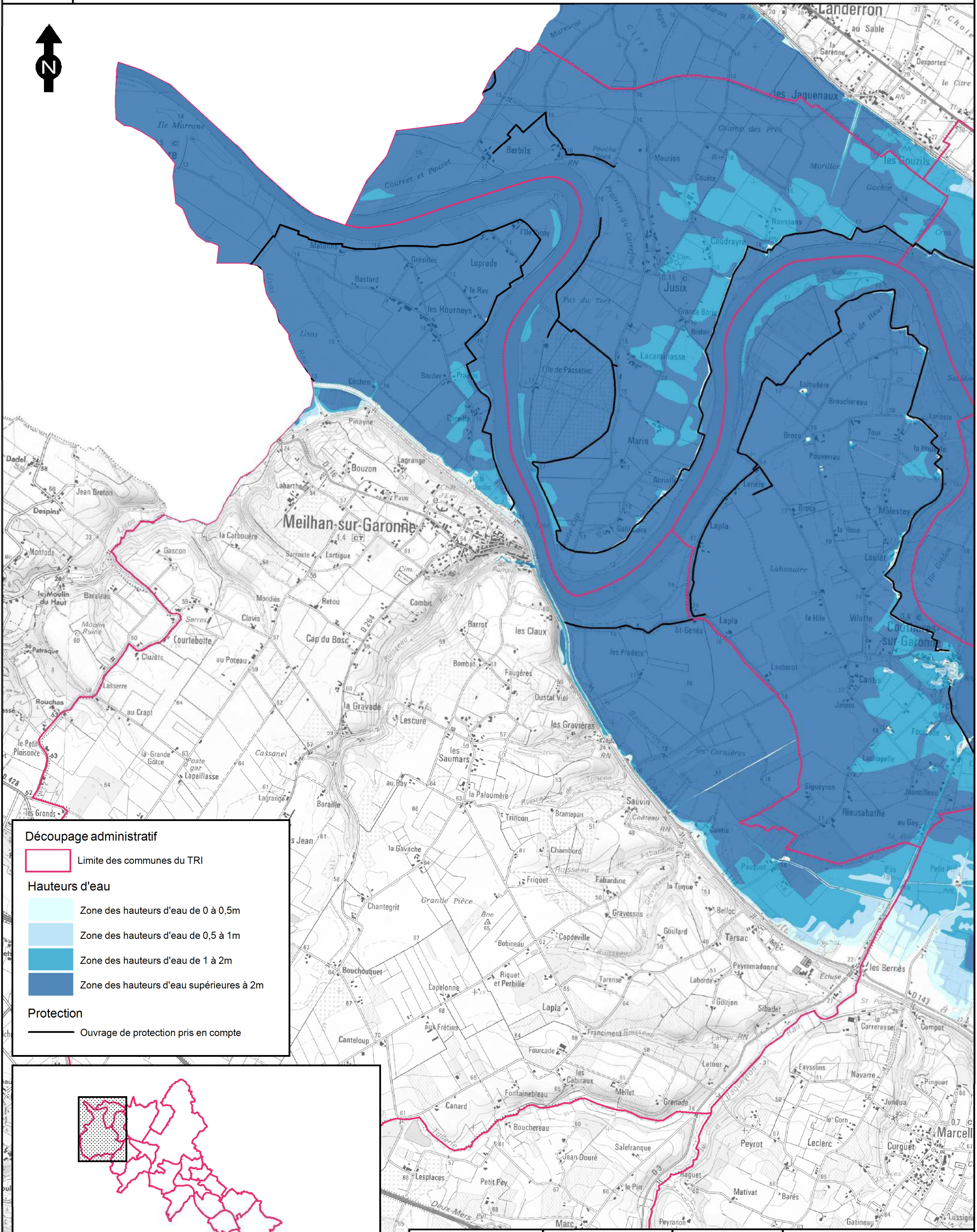

Découpage administratif

Limite des communes du TRI

Hauteurs d'eau

Zone des hauteurs d'eau de 0 à 0,5m

Zone des hauteurs d'eau de 0,5 à 1m

Zone des hauteurs d'eau de 1 à 2m

Zone des hauteurs d'eau supérieures à 2m

Protection

Ouvrage de protection pris en compte

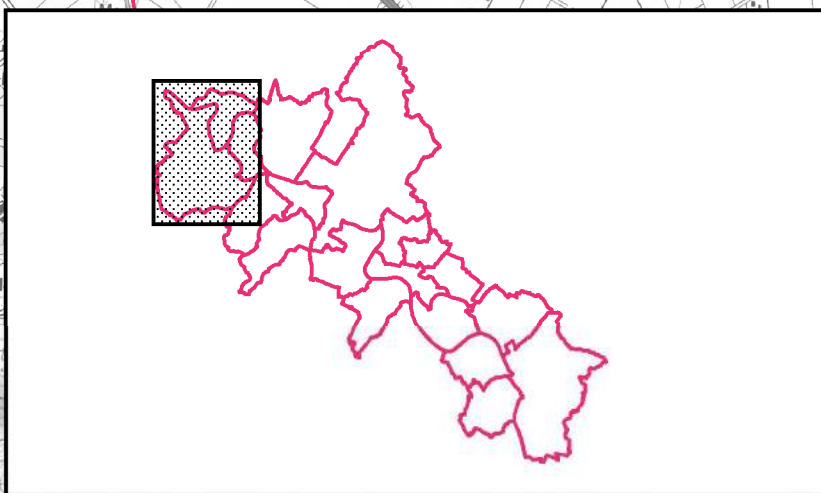

Source fond cartographique : © IGN, BDTopo © 2012, SCAN25 © 2012.

TERRITOIRE À RISQUE D'INONDATION (TRI) - SECTEUR DE MARMANDE

CARTE DES SURFACES INONDABLES - TYPE : DÉBOREMENT DE COURS D'EAU

CARTE DES HAUTEURS D'EAU - ÉVÈNEMENT FRÉQUENT

Découpage administratif

Limite des communes du TRI

Hauteurs d'eau

Zone des hauteurs d'eau de 0 à 0,5m

Zone des hauteurs d'eau de 0,5 à 1m

Zone des hauteurs d'eau de 1 à 2m

Zone des hauteurs d'eau supérieures à 2m

Protection

Ouvrage de protection pris en compte

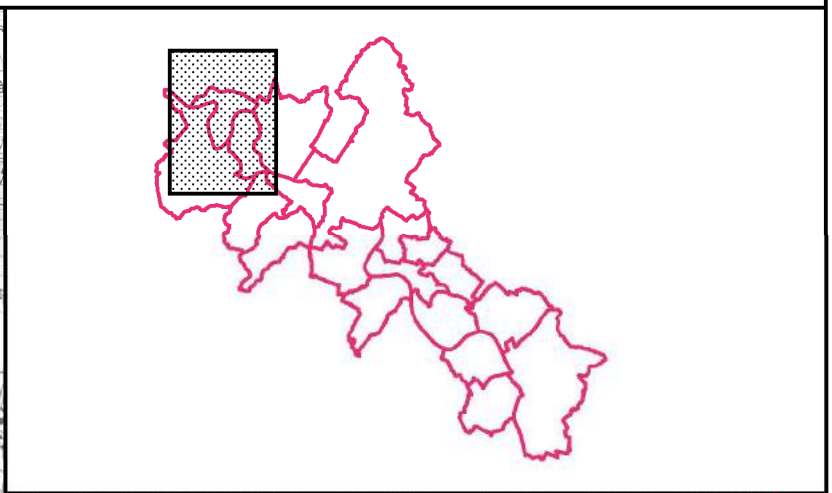
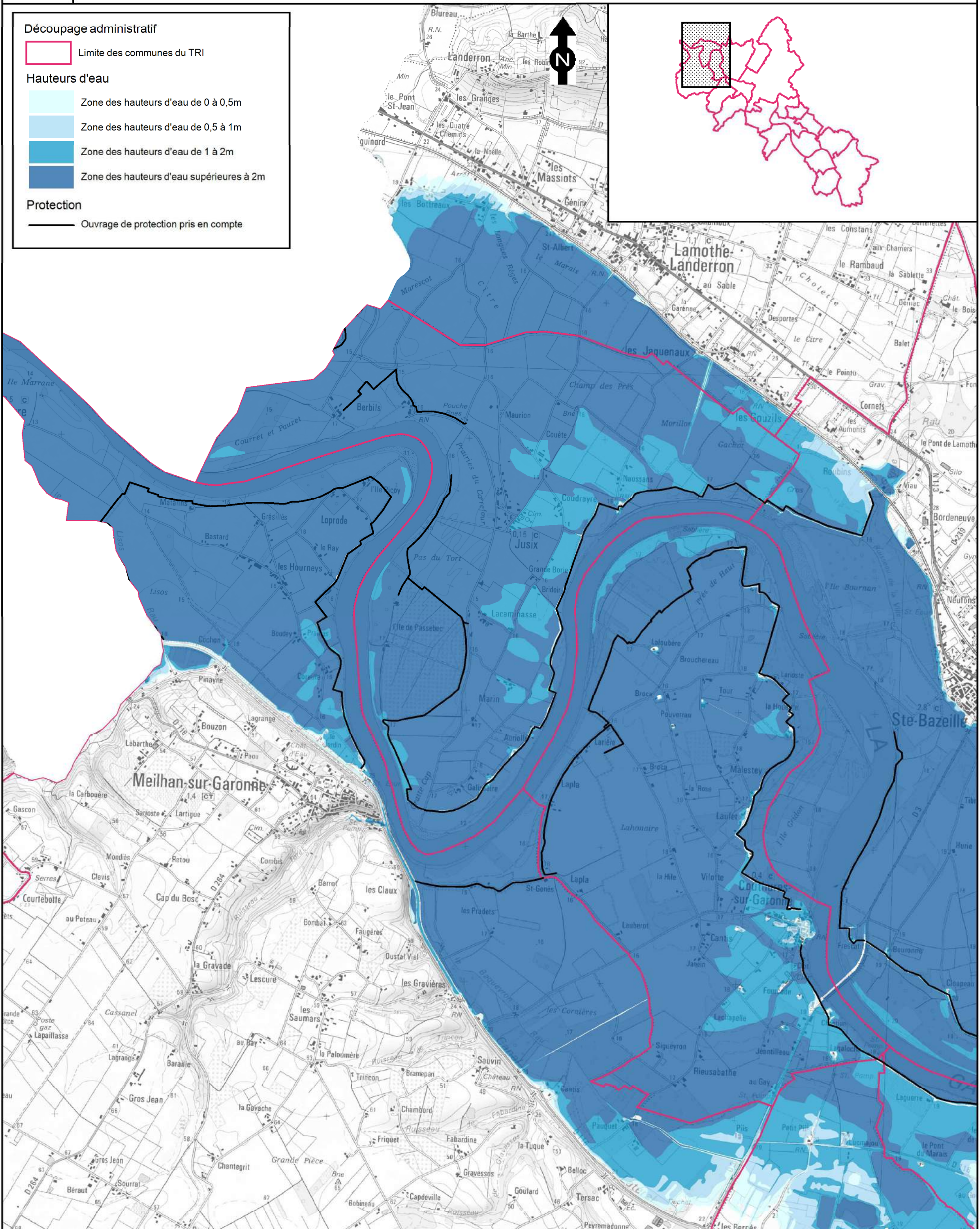

Echelle: 1/25 000

Affaire N°: 8310276

Figure 6/20



13 janvier 2014

Dessinateur : SPS

Ingénieur-Responsable de mission : MDG

TERRITOIRE À RISQUE D'INONDATION (TRI) - SECTEUR DE MARMANDE

CARTE DES SURFACES INONDABLES - TYPE : DÉBOREMENT DE COURS D'EAU

CARTE DES HAUTEURS D'EAU - ÉVÈNEMENT FRÉQUENT

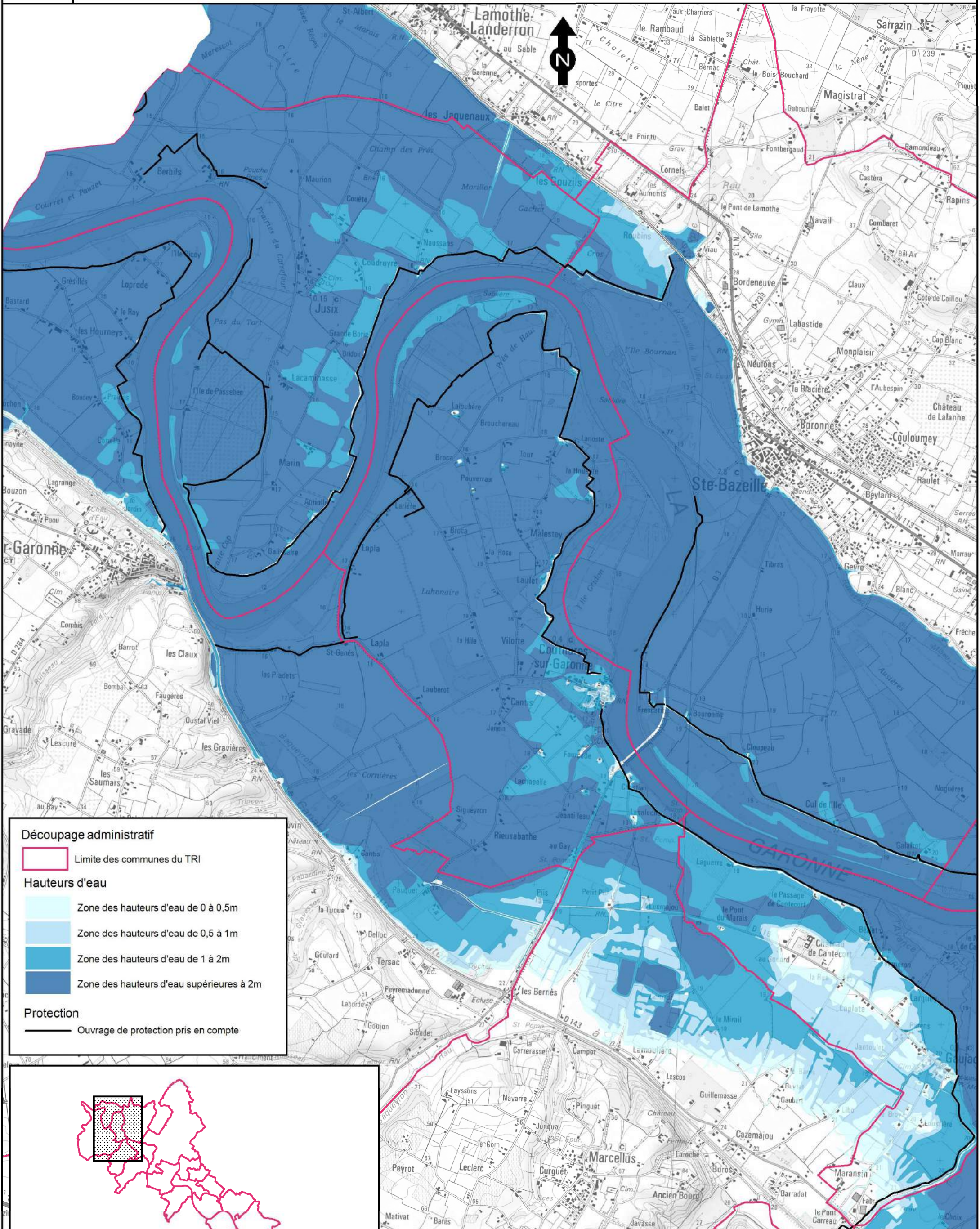

Découpage administratif

Limite des communes du TRI

Hauteurs d'eau

Zone des hauteurs d'eau de 0 à 0,5m

Zone des hauteurs d'eau de 0,5 à 1m

Zone des hauteurs d'eau de 1 à 2m

Zone des hauteurs d'eau supérieures à 2m

Protection

Ouvrage de protection pris en compte

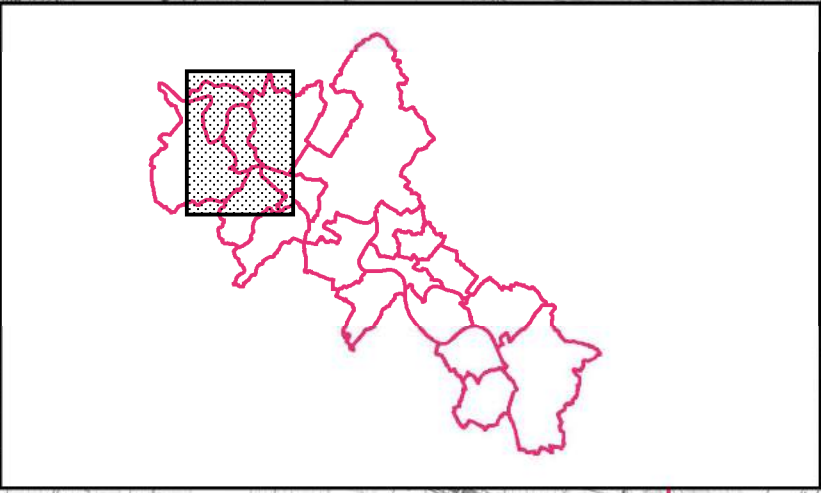

TERRITOIRE À RISQUE D'INONDATION (TRI) - SECTEUR DE MARMANDE

CARTE DES SURFACES INONDABLES - TYPE : DÉBOREMENT DE COURS D'EAU

CARTE DES HAUTEURS D'EAU - ÉVÈNEMENT FRÉQUENT

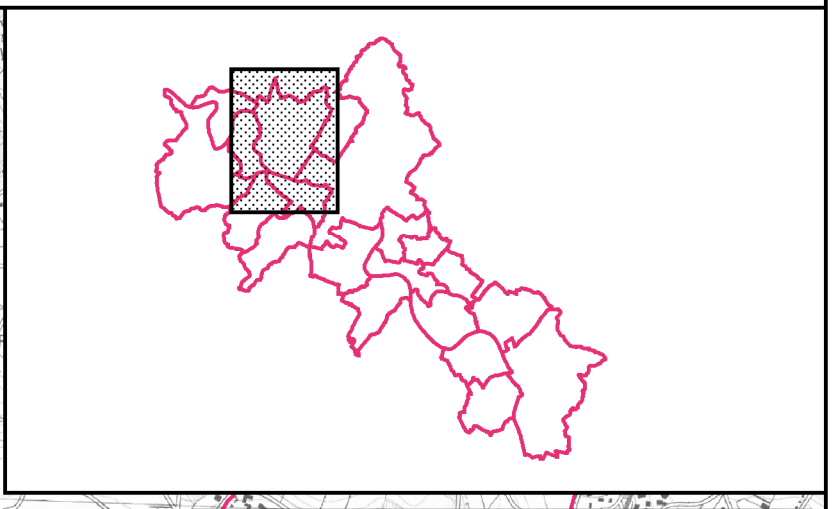
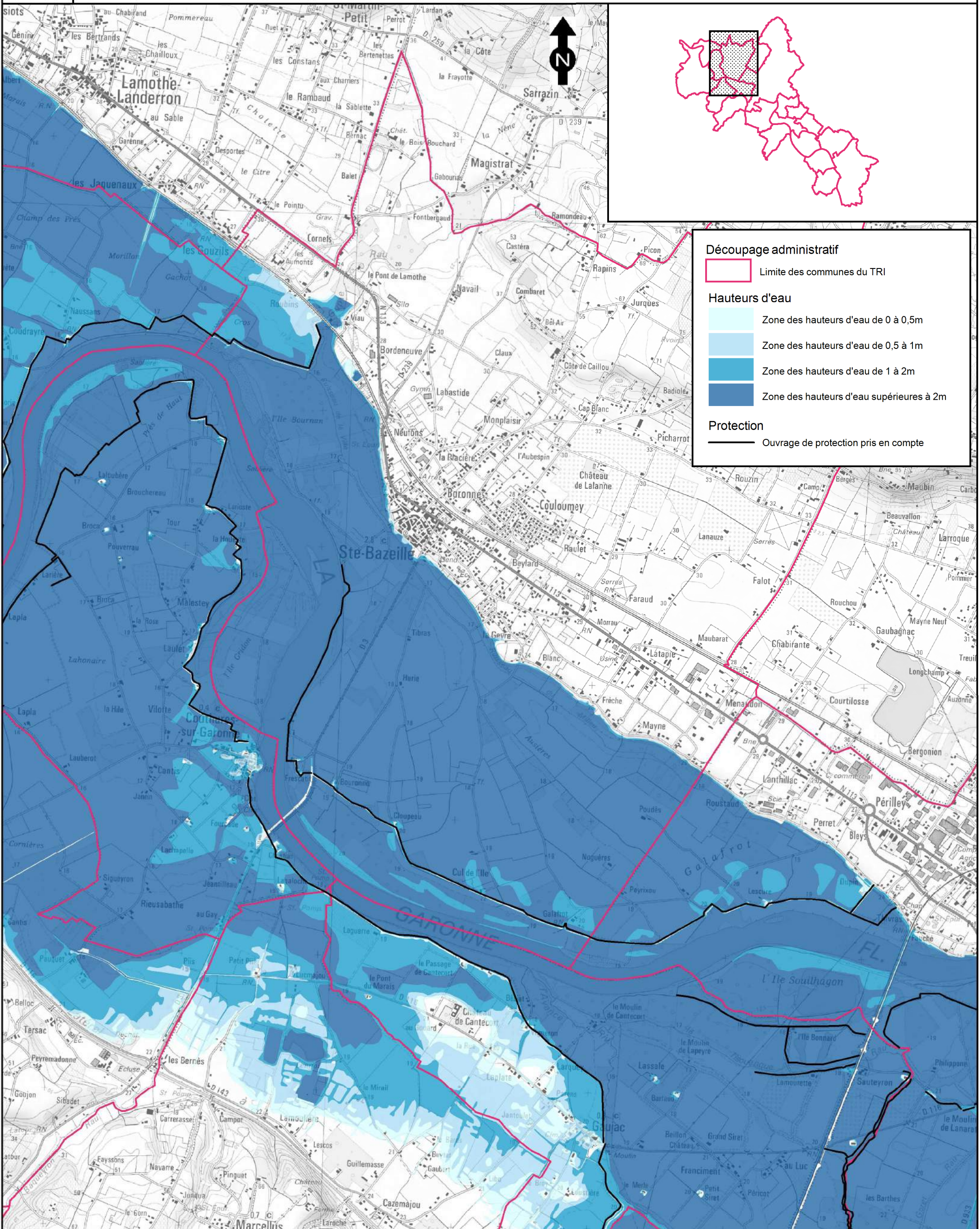

Découpage administratif

- Limite des communes du TRI

Hauteurs d'eau

- Zone des hauteurs d'eau de 0 à 0,5m
- Zone des hauteurs d'eau de 0,5 à 1m
- Zone des hauteurs d'eau de 1 à 2m
- Zone des hauteurs d'eau supérieures à 2m

Protection

- Ouvrage de protection pris en compte

<p>Echelle: 1/25 000</p>	<p>Affaire N°: 8310276</p>	<p>Figure 12/20</p>	
<p>Source fond cartographique : ©IGN, BDTopo © 2012, SCAN25 © 2012.</p>	<p>13 janvier 2014</p>	<p>Dessinateur : SPS</p>	<p>Ingénieur-Responsable de mission : MDG</p>

TERRITOIRE À RISQUE D'INONDATION (TRI) - SECTEUR DE MARMANDE

CARTE DES SURFACES INONDABLES - TYPE : DÉBOREMENT DE COURS D'EAU

CARTE DES HAUTEURS D'EAU - ÉVÈNEMENT FRÉQUENT

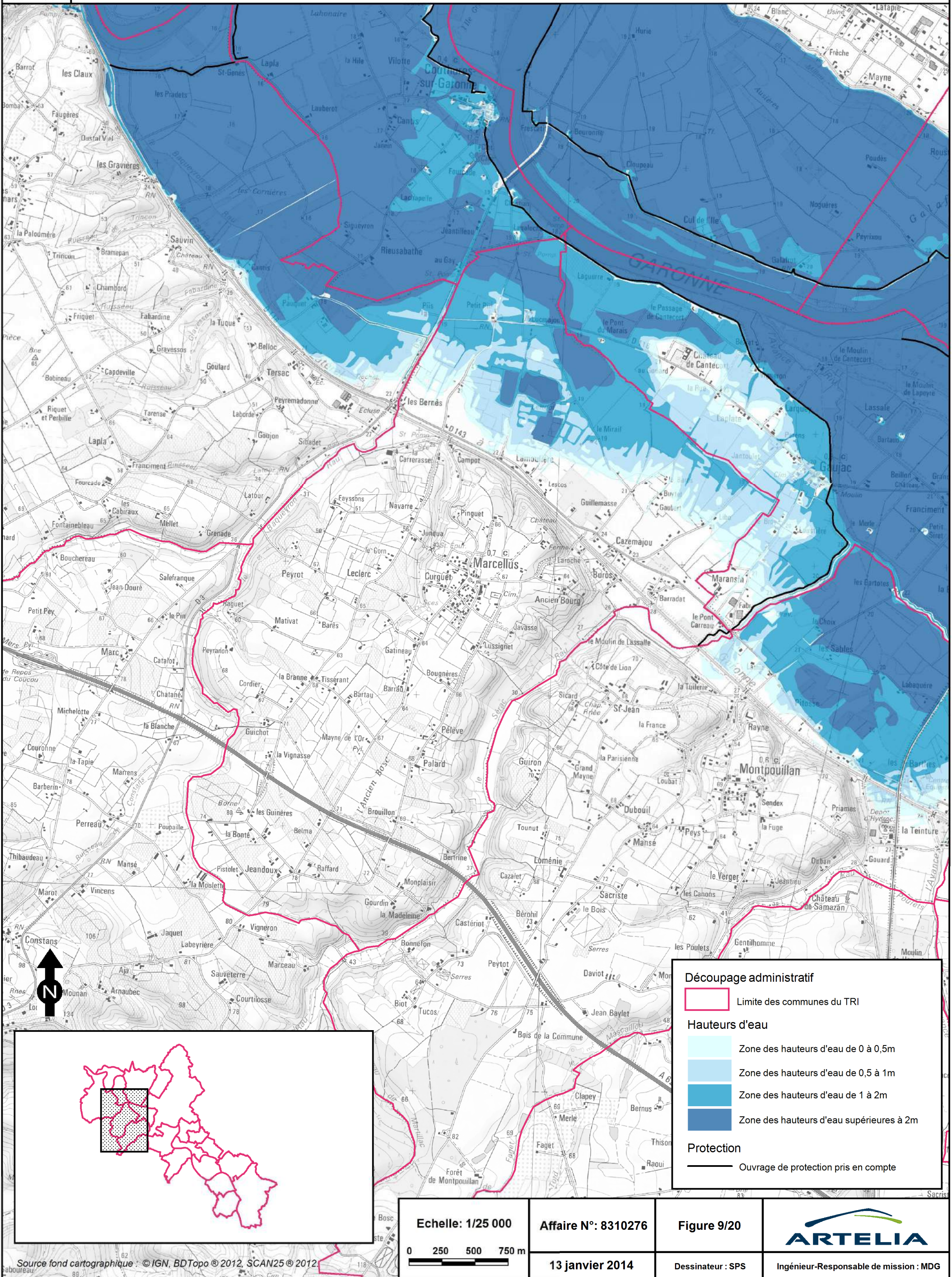

TERRITOIRE À RISQUE D'INONDATION (TRI) - SECTEUR DE MARMANDE

CARTE DES SURFACES INONDABLES - TYPE : DÉBOREMENT DE COURS D'EAU

CARTE DES HAUTEURS D'EAU - ÉVÈNEMENT FRÉQUENT

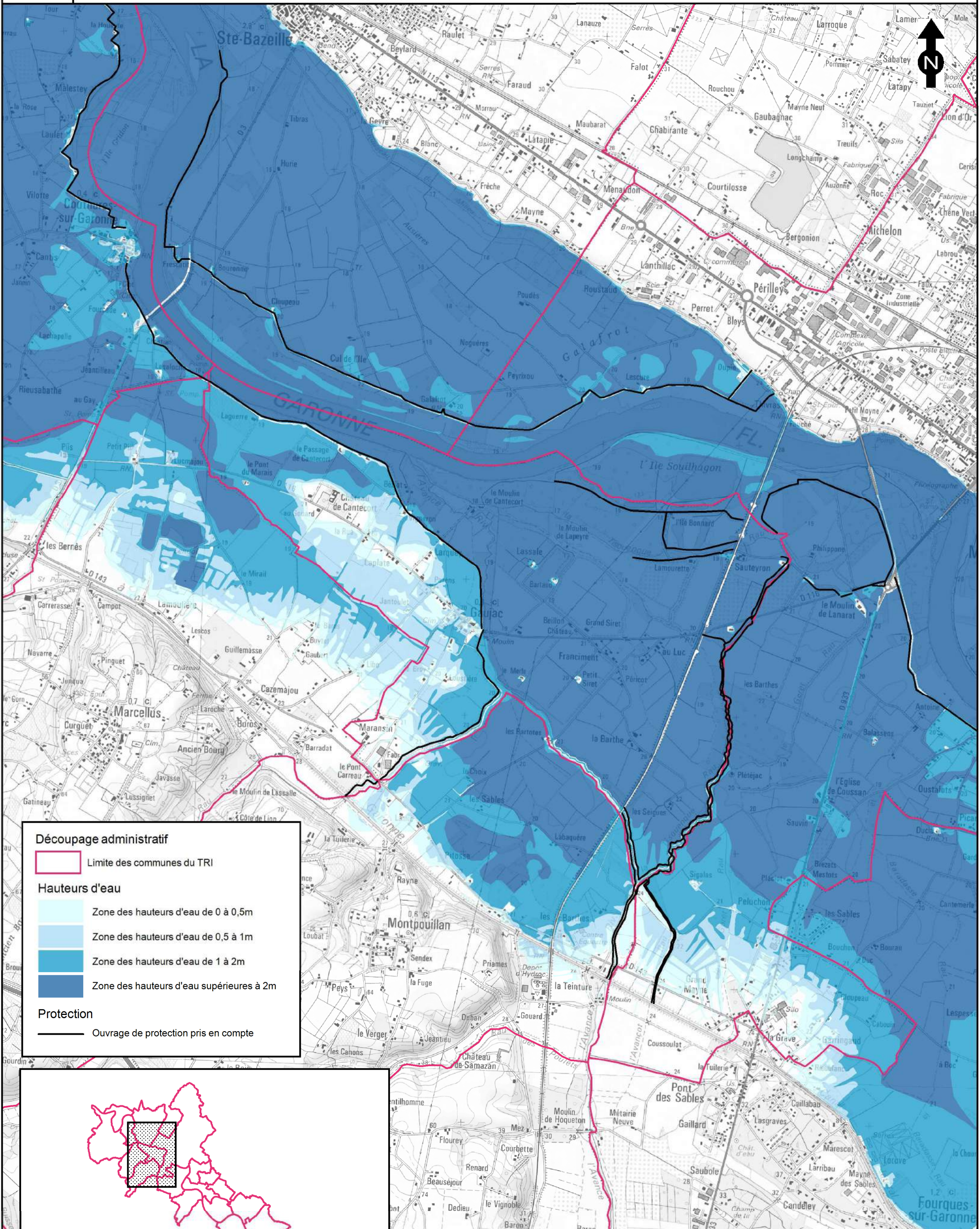

Découpage administratif

Limite des communes du TRI

Hauteurs d'eau

Zone des hauteurs d'eau de 0 à 0,5m

Zone des hauteurs d'eau de 0,5 à 1m

Zone des hauteurs d'eau de 1 à 2m

Zone des hauteurs d'eau supérieures à 2m

Protection

Ouvrage de protection pris en compte

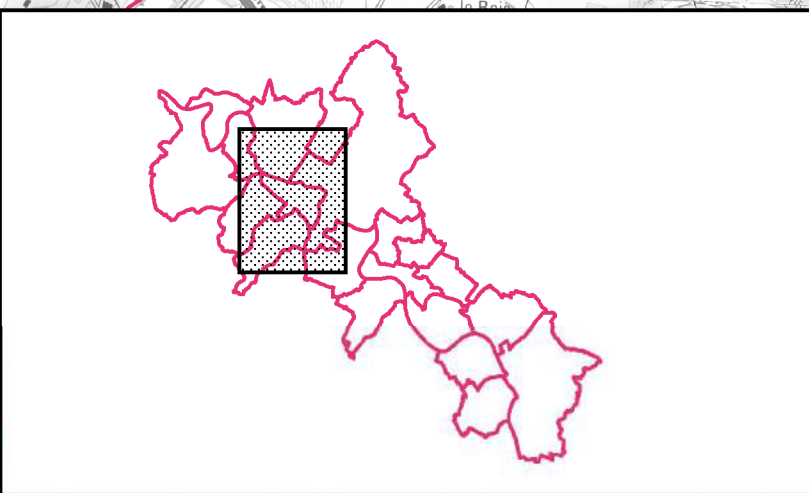

Source fond cartographique : © IGN, BDTopo © 2012, SCAN25 © 2012, Faget, Thison, Bernove



TERRITOIRE À RISQUE D'INONDATION (TRI) - SECTEUR DE MARMANDE
CARTE DES SURFACES INONDABLES - TYPE : DÉBOREMENT DE COURS D'EAU
CARTE DES HAUTEURS D'EAU - ÉVÈNEMENT FRÉQUENT

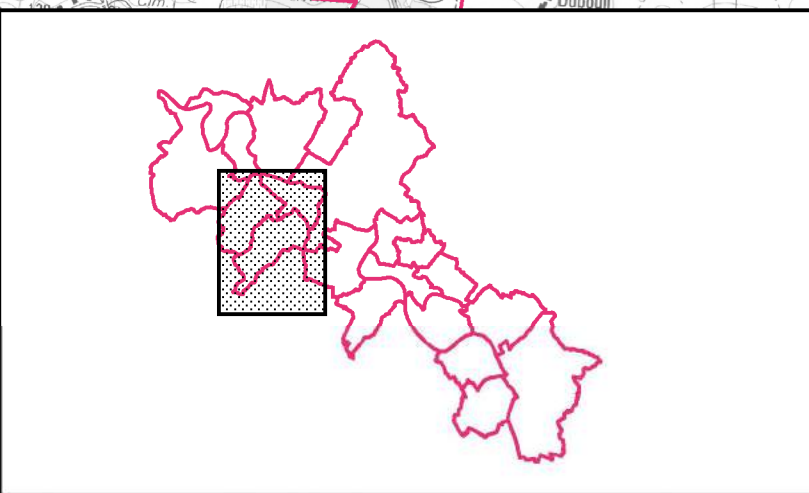
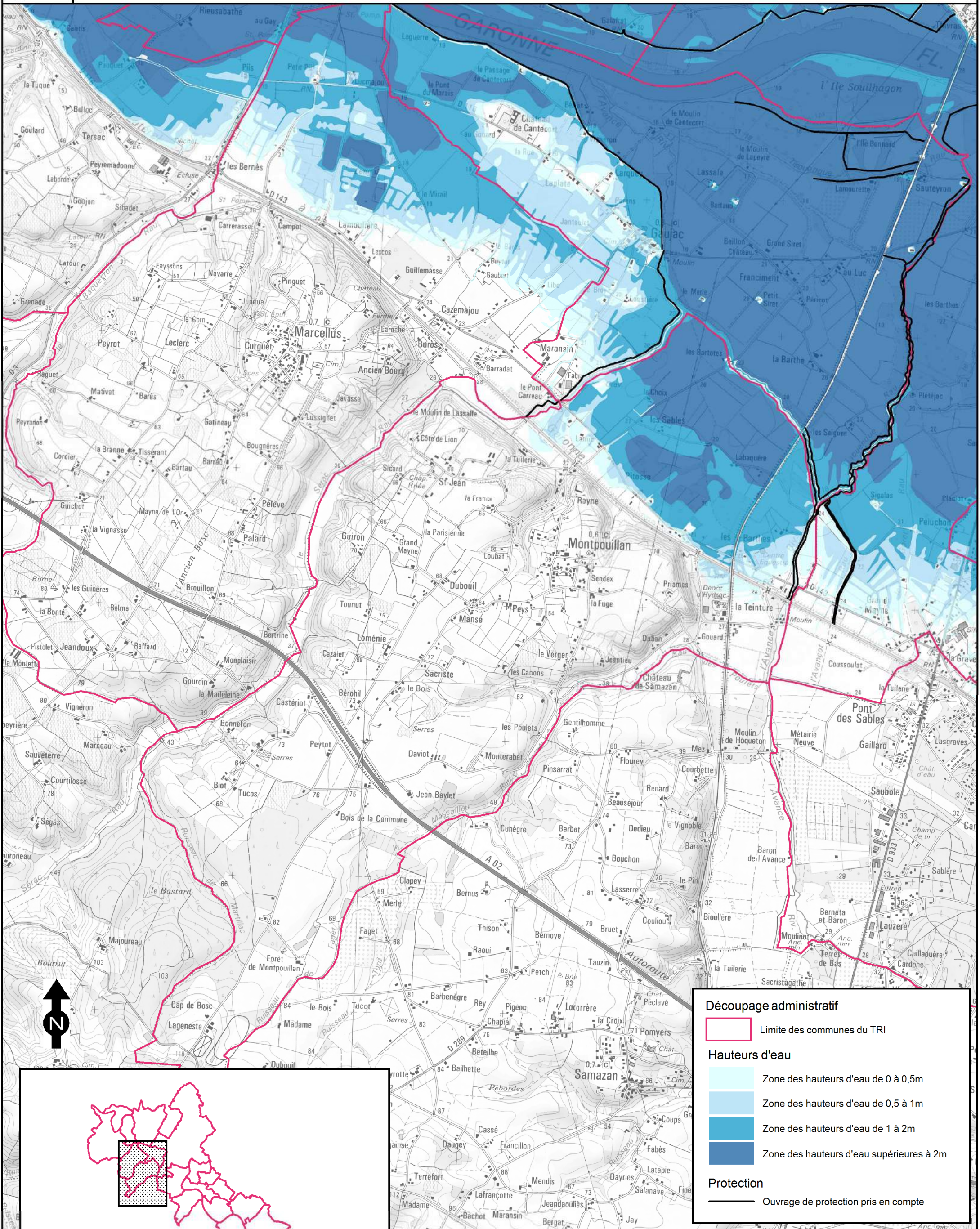

Découpage administratif
 Limite des communes du TRI

Hauteurs d'eau

- Zone des hauteurs d'eau de 0 à 0,5m
- Zone des hauteurs d'eau de 0,5 à 1m
- Zone des hauteurs d'eau de 1 à 2m
- Zone des hauteurs d'eau supérieures à 2m

Protection
 Ouvrage de protection pris en compte

Echelle: 1/25 000

Affaire N°: 8310276

Figure 10/20



13 janvier 2014

Dessinateur : SPS

Ingénieur-Responsable de mission : MDG



TERRITOIRE À RISQUE D'INONDATION (TRI) - SECTEUR DE MARMANDE
 CARTE DES SURFACES INONDABLES - TYPE : DÉBOREMENT DE COURS D'EAU
 CARTE DES HAUTEURS D'EAU - ÉVÈNEMENT FRÉQUENT

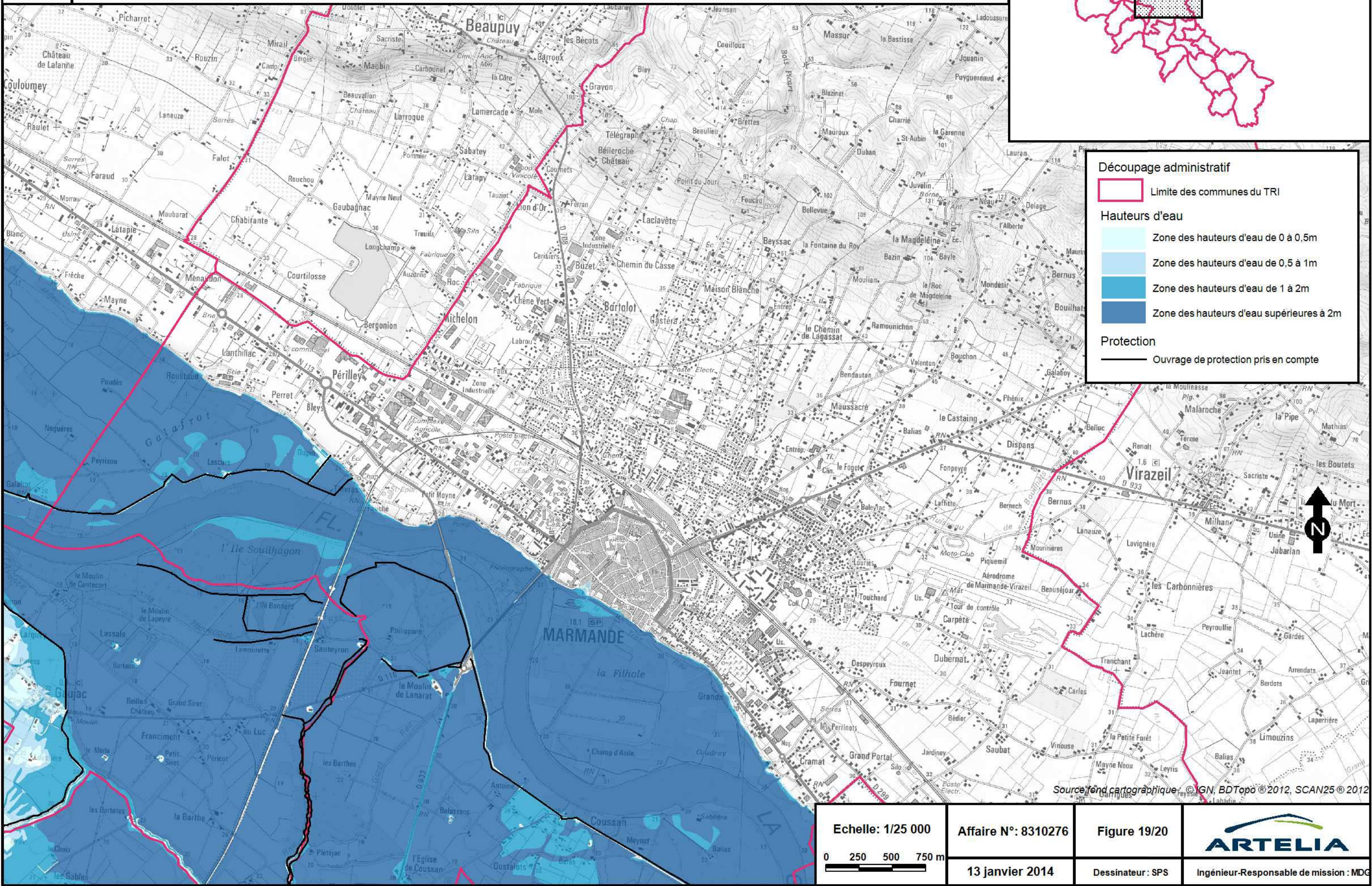
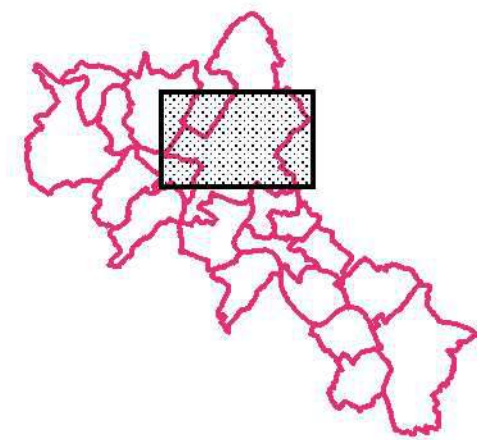

Découpage administratif
 [Red line] Limite des communes du TRI

Hauteurs d'eau
 [Lightest blue] Zone des hauteurs d'eau de 0 à 0,5m
 [Light blue] Zone des hauteurs d'eau de 0,5 à 1m
 [Medium blue] Zone des hauteurs d'eau de 1 à 2m
 [Darkest blue] Zone des hauteurs d'eau supérieures à 2m

Protection
 [Black line] Ouvrage de protection pris en compte



Source fond cartographique : © IGN, BDTopo © 2012, SCAN25 © 2012

Echelle: 1/25 000	Affaire N°: 8310276	Figure 19/20	
0 250 500 750 m	13 janvier 2014	Dessinateur : SPS	Ingénieur-Responsable de mission : MDC



TERRITOIRE À RISQUE D'INONDATION (TRI) - SECTEUR DE MARMANDE
 CARTE DES SURFACES INONDABLES - TYPE : DÉBOREMENT DE COURS D'EAU
 CARTE DES HAUTEURS D'EAU - ÉVÈNEMENT FRÉQUENT

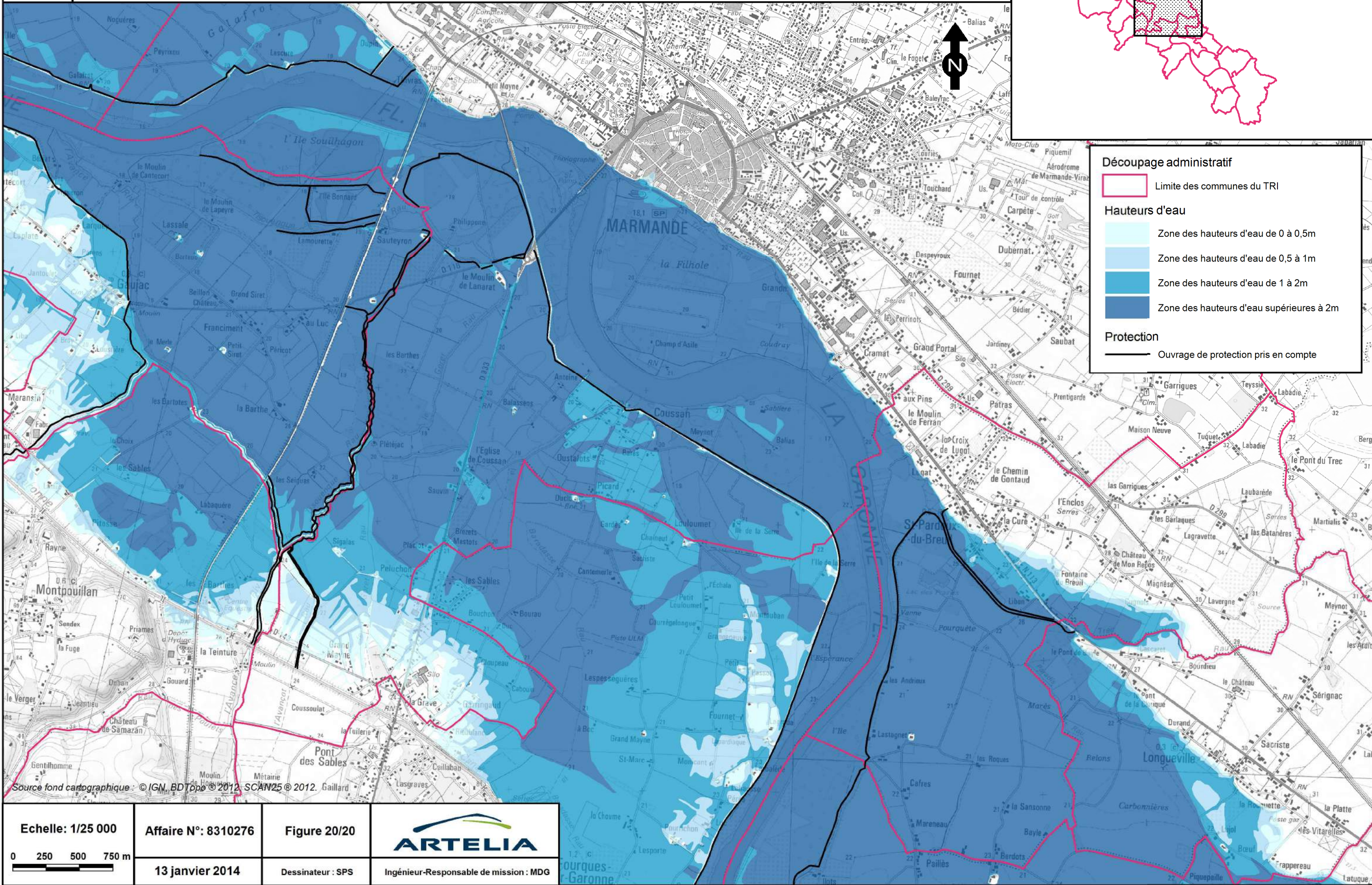
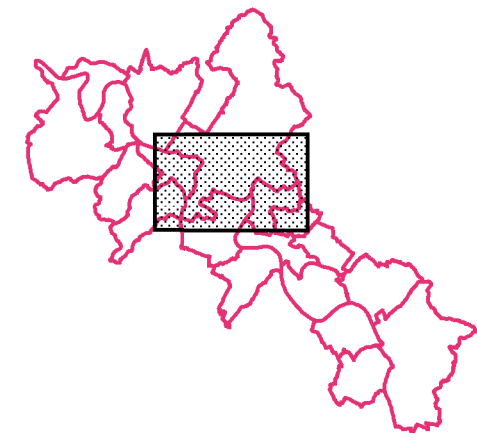

Découpage administratif

Limite des communes du TRI

Hauteurs d'eau

Zone des hauteurs d'eau de 0 à 0,5m

Zone des hauteurs d'eau de 0,5 à 1m

Zone des hauteurs d'eau de 1 à 2m

Zone des hauteurs d'eau supérieures à 2m

Protection

Ouvrage de protection pris en compte

Source fond cartographique : © IGN, BDTp © 2012, SCAN25 © 2012, Gaillard

Echelle: 1/25 000 	Affaire N°: 8310276	Figure 20/20	
	13 janvier 2014	Dessinateur : SPS	

TERRITOIRE À RISQUE D'INONDATION (TRI) - SECTEUR DE MARMANDE

CARTE DES SURFACES INONDABLES - TYPE : DÉBOREMENT DE COURS D'EAU

CARTE DES HAUTEURS D'EAU - ÉVÈNEMENT FRÉQUENT

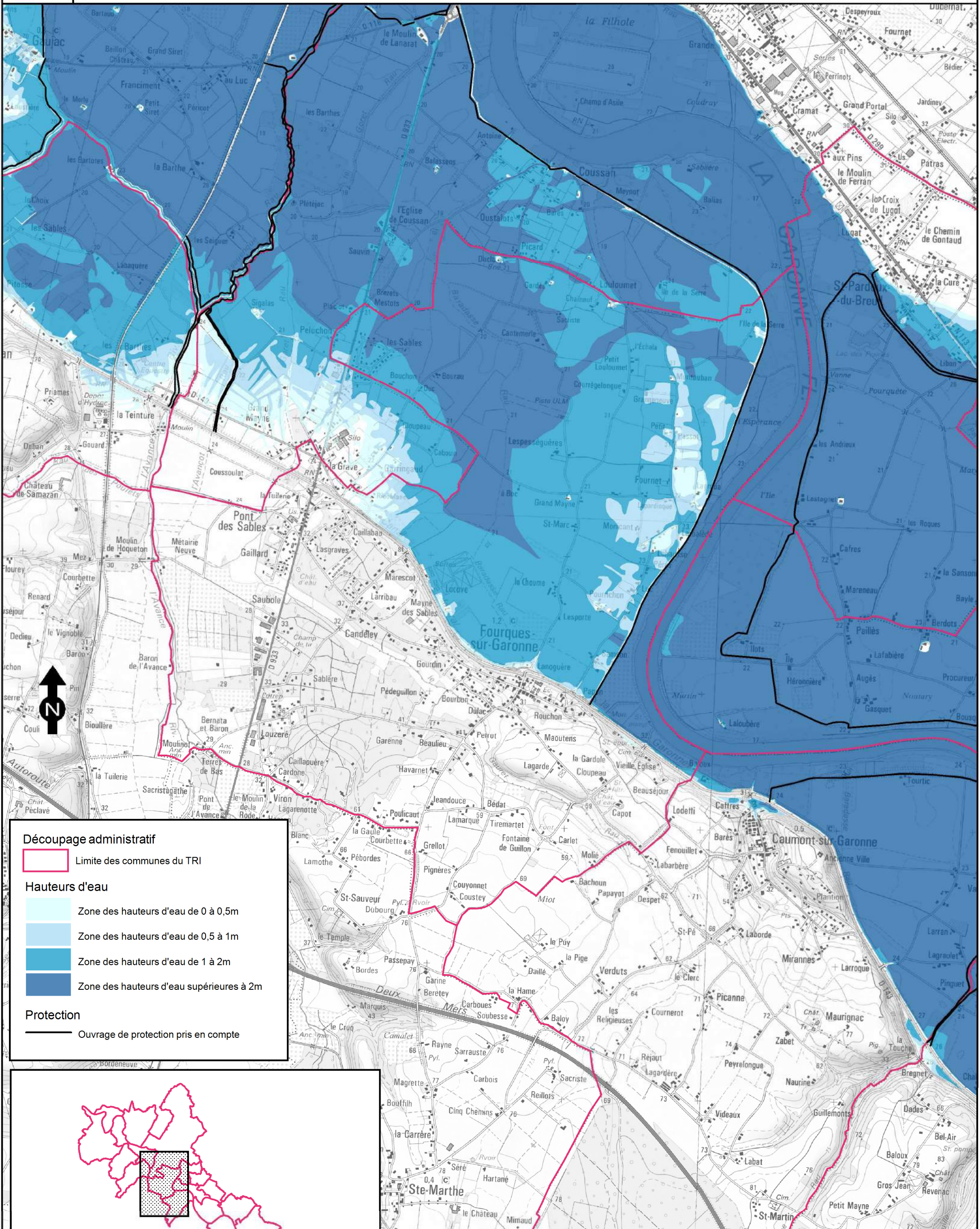

Découpage administratif

Limite des communes du TRI

Hauteurs d'eau

- Zone des hauteurs d'eau de 0 à 0,5m
- Zone des hauteurs d'eau de 0,5 à 1m
- Zone des hauteurs d'eau de 1 à 2m
- Zone des hauteurs d'eau supérieures à 2m

Protection

Ouvrage de protection pris en compte

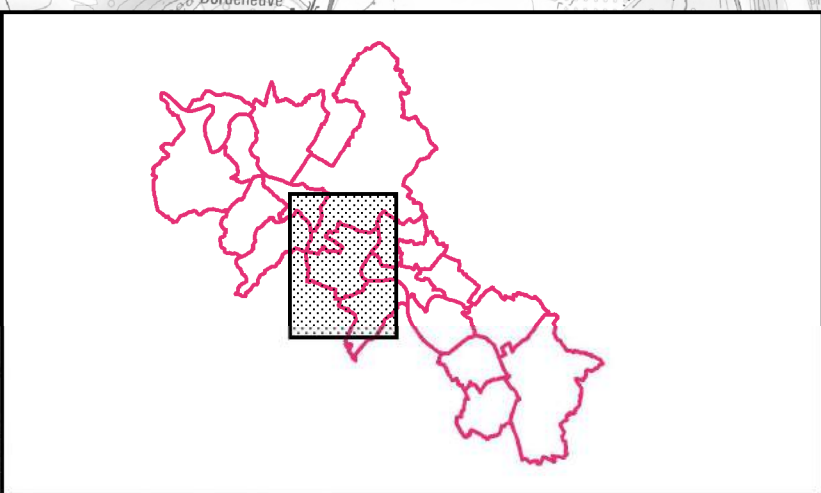

TERRITOIRE À RISQUE D'INONDATION (TRI) - SECTEUR DE MARMANDE

CARTE DES SURFACES INONDABLES - TYPE : DÉBOREMENT DE COURS D'EAU

CARTE DES HAUTEURS D'EAU - ÉVÈNEMENT FRÉQUENT

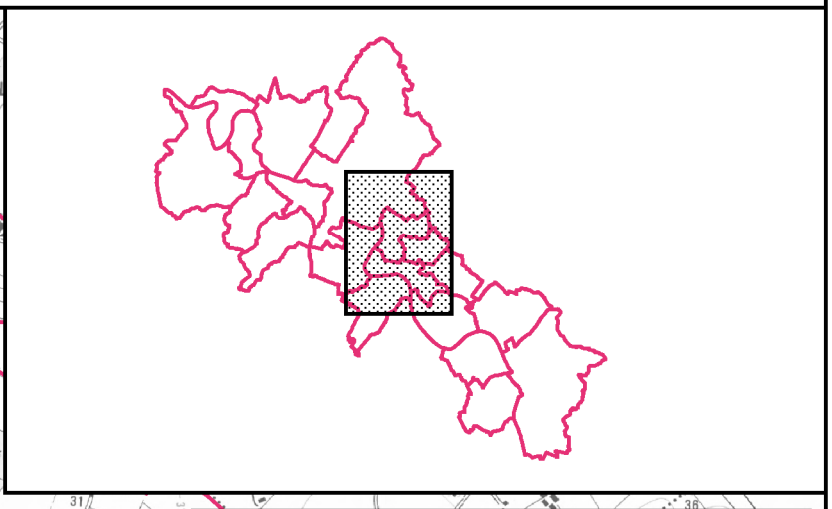
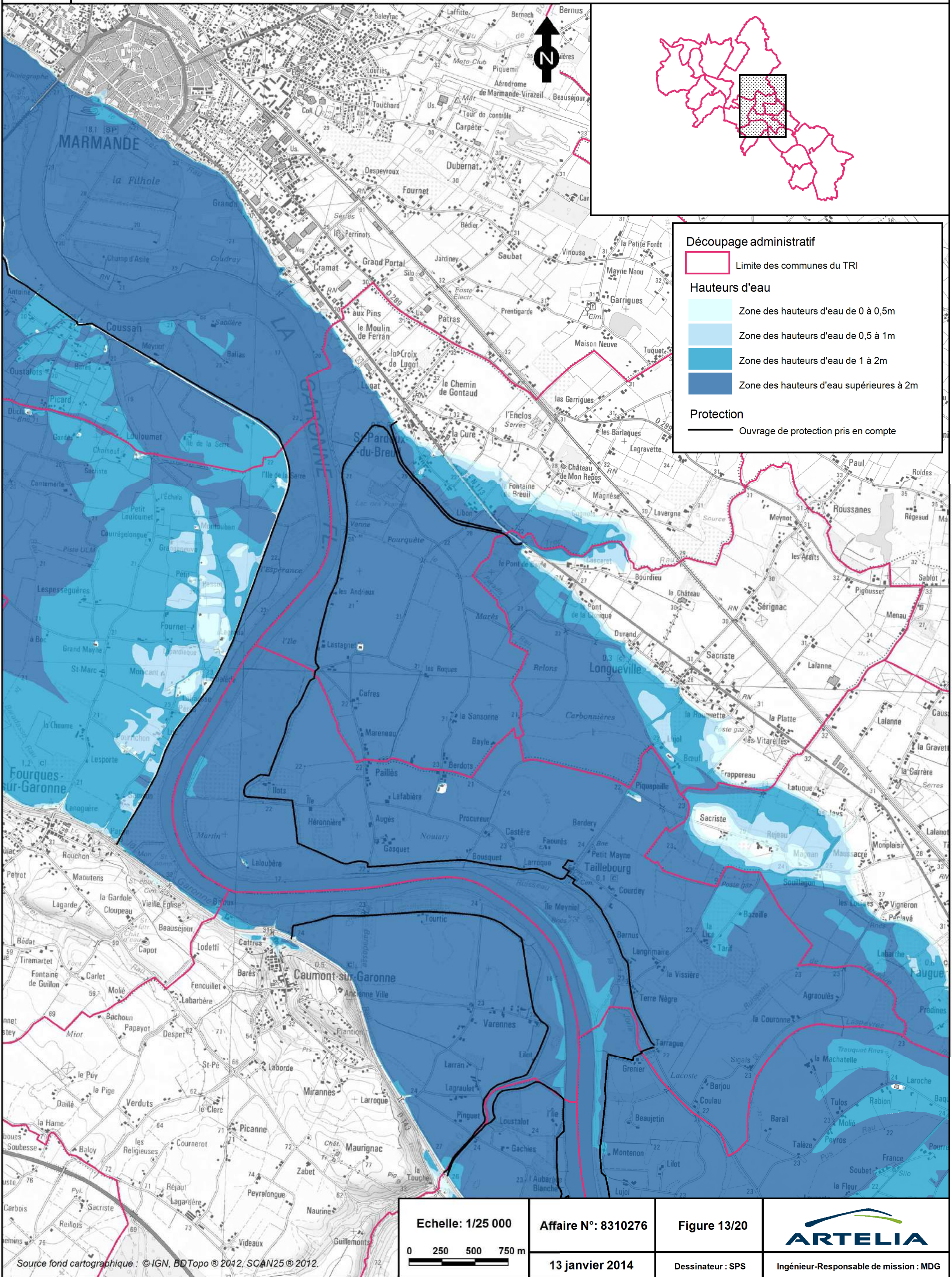

Découpage administratif

- Limite des communes du TRI

Hauteurs d'eau

- Zone des hauteurs d'eau de 0 à 0,5m
- Zone des hauteurs d'eau de 0,5 à 1m
- Zone des hauteurs d'eau de 1 à 2m
- Zone des hauteurs d'eau supérieures à 2m

Protection

- Ouvrage de protection pris en compte

Echelle: 1/25 000

0 250 500 750 m

Affaire N°: 8310276

13 janvier 2014

Figure 13/20

Dessinateur : SPS

Ingénieur-Responsable de mission : MDG

Source fond cartographique : © IGN, BDTopo © 2012, SCAN25 © 2012.

TERRITOIRE À RISQUE D'INONDATION (TRI) - SECTEUR DE MARMANDE

CARTE DES SURFACES INONDABLES - TYPE : DÉBOREMENT DE COURS D'EAU

CARTE DES HAUTEURS D'EAU - ÉVÈNEMENT FRÉQUENT

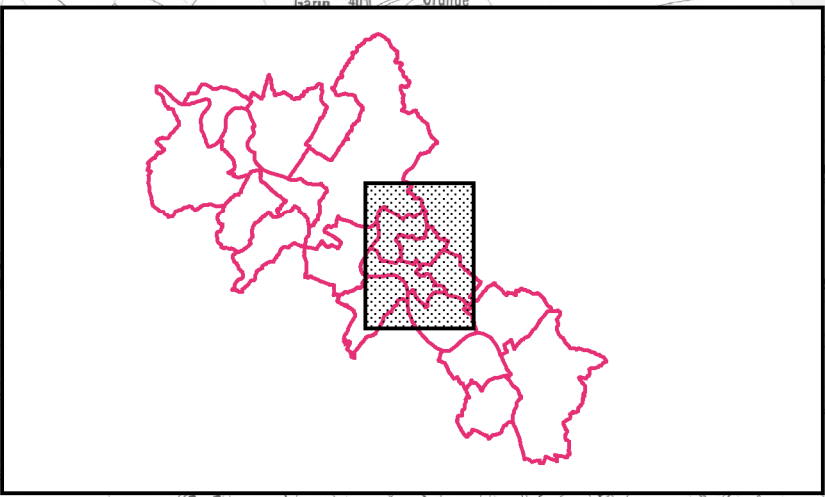
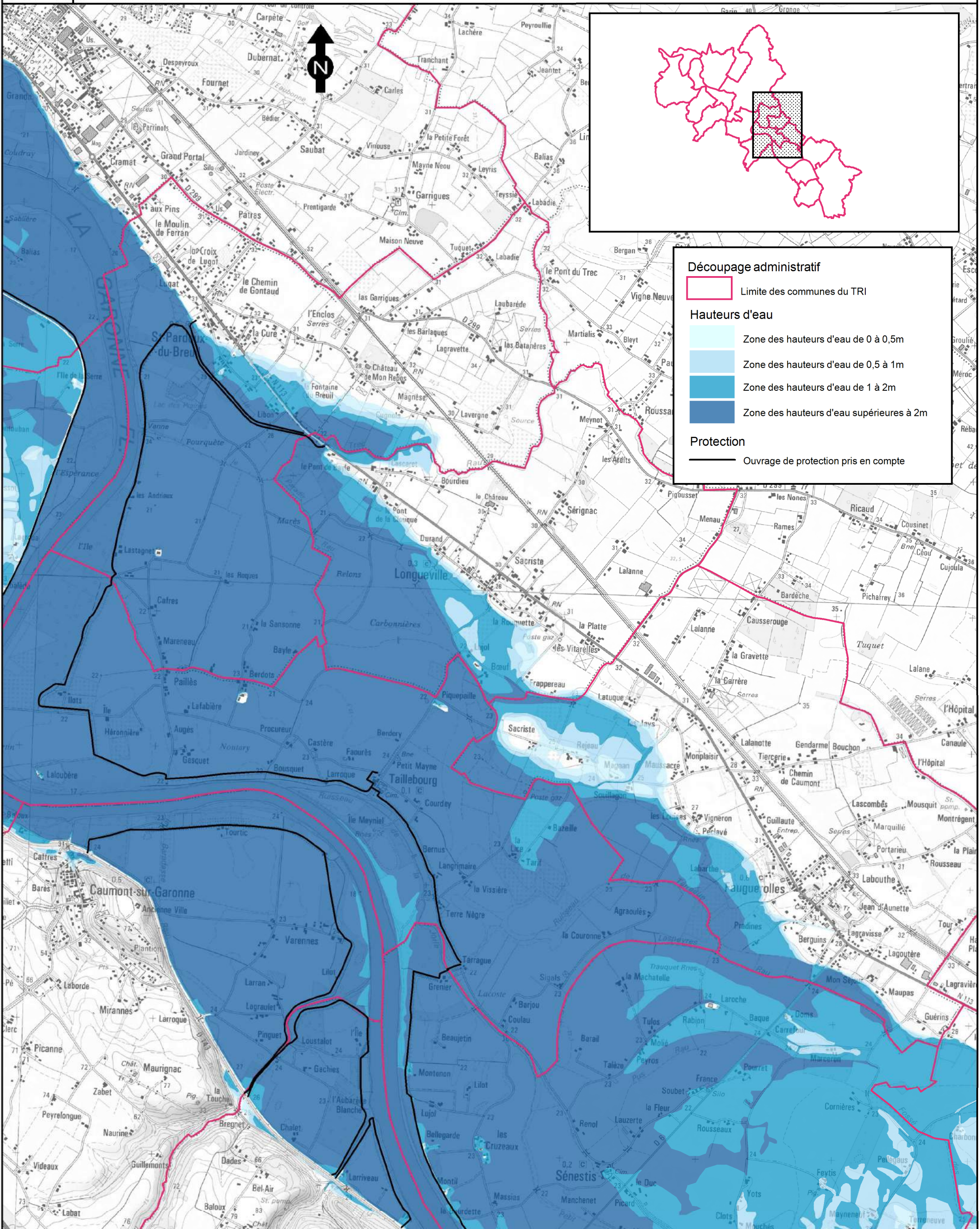

Découpage administratif

Limite des communes du TRI

Hauteurs d'eau

Zone des hauteurs d'eau de 0 à 0,5m

Zone des hauteurs d'eau de 0,5 à 1m

Zone des hauteurs d'eau de 1 à 2m

Zone des hauteurs d'eau supérieures à 2m

Protection

Ouvrage de protection pris en compte

<p>Echelle: 1/25 000</p> <p>0 250 500 750 m</p>	<p>Affaire N°: 8310276</p>	<p>Figure 8/20</p>	
<p>13 janvier 2014</p>		<p>Dessinateur : SPS</p>	<p>Ingénieur-Responsable de mission : MDG</p>

Source fond cartographique : IGN, BDTopo © 2012, SCAN25 © 2012.



TERRITOIRE À RISQUE D'INONDATION (TRI) - SECTEUR DE MARMANDE
CARTE DES SURFACES INONDABLES - TYPE : DÉBOREMENT DE COURS D'EAU
CARTE DES HAUTEURS D'EAU - ÉVÈNEMENT FRÉQUENT

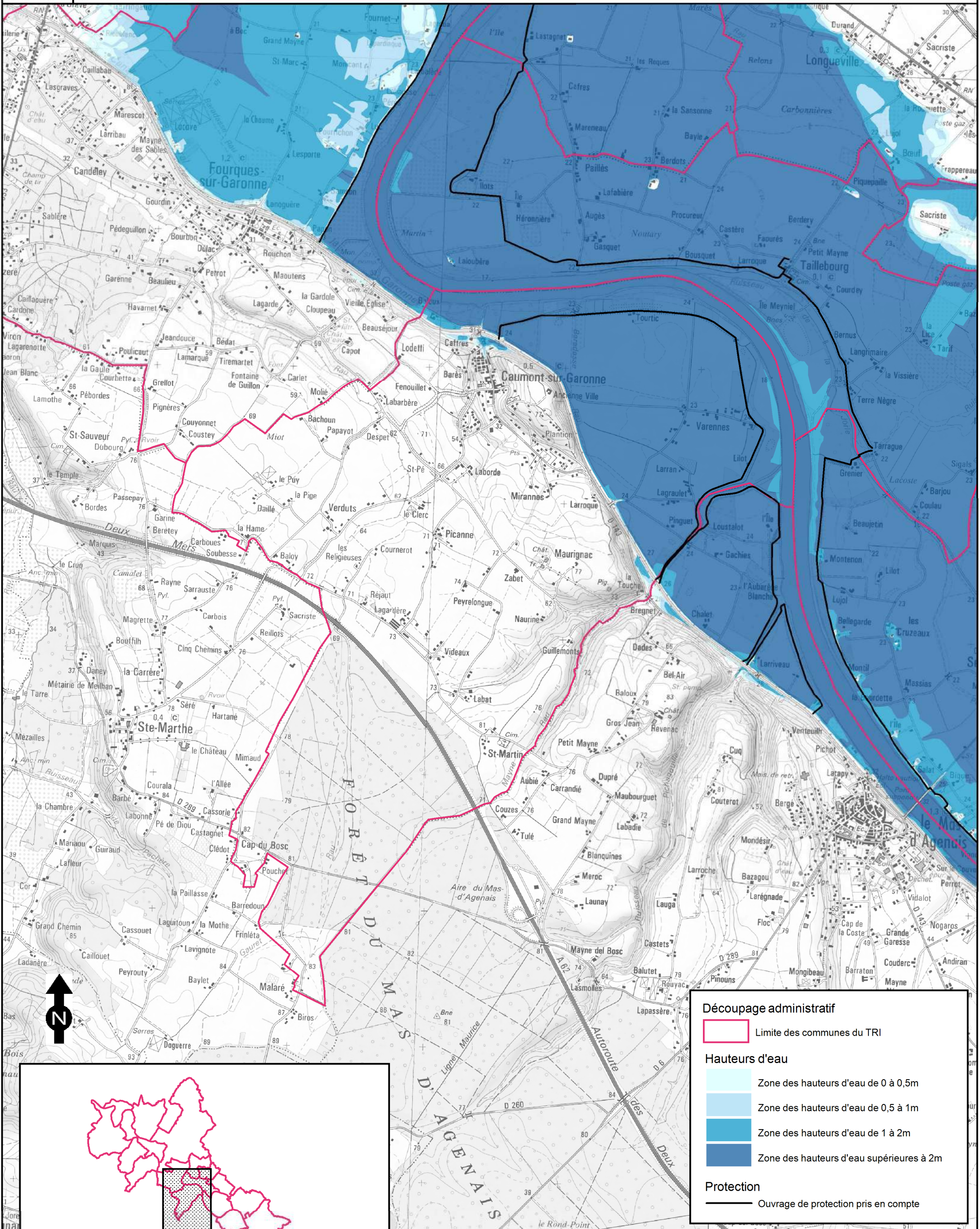

Découpage administratif
 Limite des communes du TRI

Hauteurs d'eau
 Zone des hauteurs d'eau de 0 à 0,5m
 Zone des hauteurs d'eau de 0,5 à 1m
 Zone des hauteurs d'eau de 1 à 2m
 Zone des hauteurs d'eau supérieures à 2m

Protection
 Ouvrage de protection pris en compte

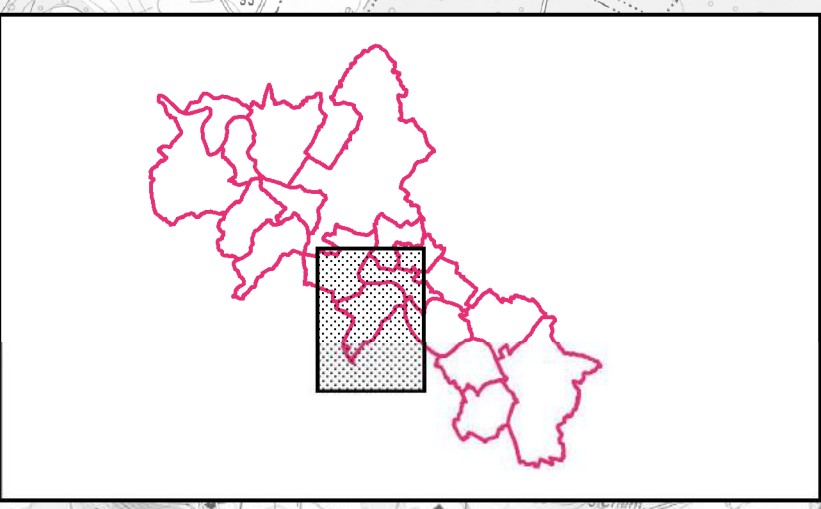

<p>Echelle: 1/25 000</p> <p>0 250 500 750 m</p>	<p>Affaire N°: 8310276</p> <p>13 janvier 2014</p>	<p>Figure 18/20</p> <p>Dessinateur : SPS</p>	<p>Ingénier-Responsable de mission : MDG</p>
---	---	--	--

Source fond cartographique : © IGN, BDTopo © 2012, SCAN25 © 2012.

TERRITOIRE À RISQUE D'INONDATION (TRI) - SECTEUR DE MARMANDE

CARTE DES SURFACES INONDABLES - TYPE : DÉBOREMENT DE COURS D'EAU

CARTE DES HAUTEURS D'EAU - ÉVÈNEMENT FRÉQUENT

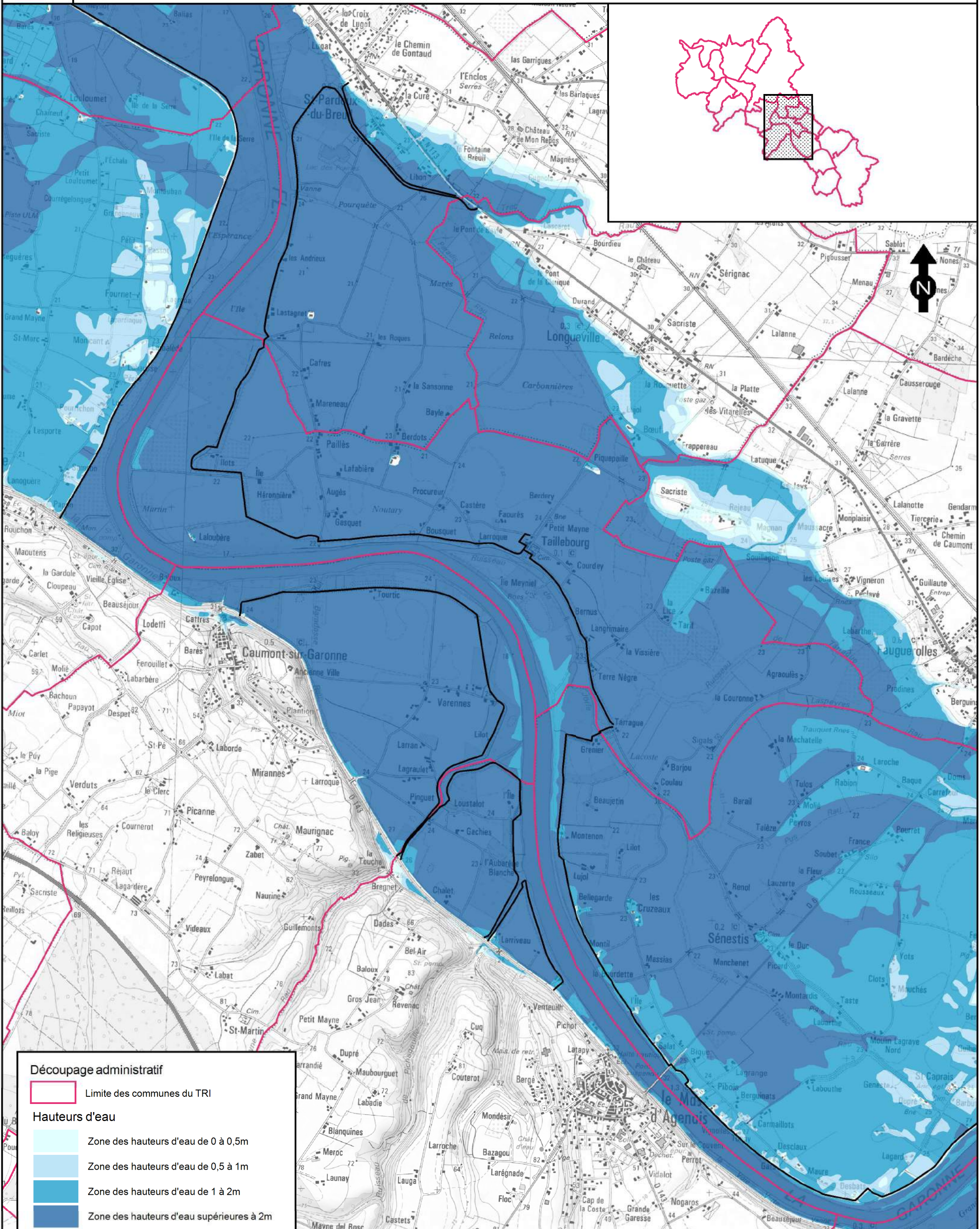

Découpage administratif

- Limite des communes du TRI

Hauteurs d'eau

- Zone des hauteurs d'eau de 0 à 0,5m
- Zone des hauteurs d'eau de 0,5 à 1m
- Zone des hauteurs d'eau de 1 à 2m
- Zone des hauteurs d'eau supérieures à 2m

Protection

- Ouvrage de protection pris en compte

<p>Echelle: 1/25 000</p>	<p>Affaire N°: 8310276</p>	<p>Figure 15/20</p>	
	<p>13 janvier 2014</p>	<p>Dessinateur : SPS</p>	



TERRITOIRE À RISQUE D'INONDATION (TRI) - SECTEUR DE MARMANDE
 CARTE DES SURFACES INONDABLES - TYPE : DÉBOREMENT DE COURS D'EAU
 CARTE DES HAUTEURS D'EAU - ÉVÈNEMENT FRÉQUENT

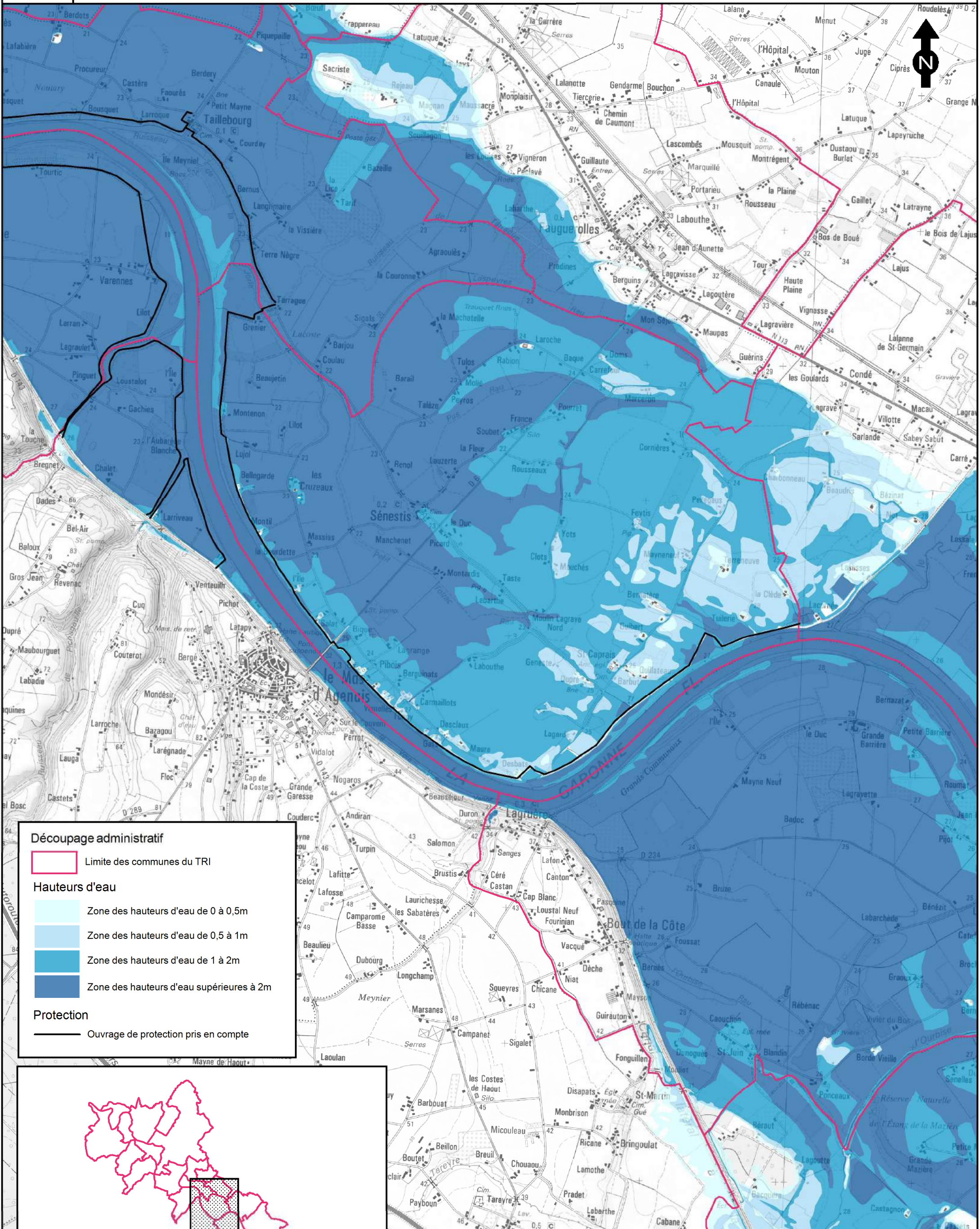

Découpage administratif

Limite des communes du TRI

Hauteurs d'eau

Zone des hauteurs d'eau de 0 à 0,5m

Zone des hauteurs d'eau de 0,5 à 1m

Zone des hauteurs d'eau de 1 à 2m

Zone des hauteurs d'eau supérieures à 2m

Protection

Ouvrage de protection pris en compte

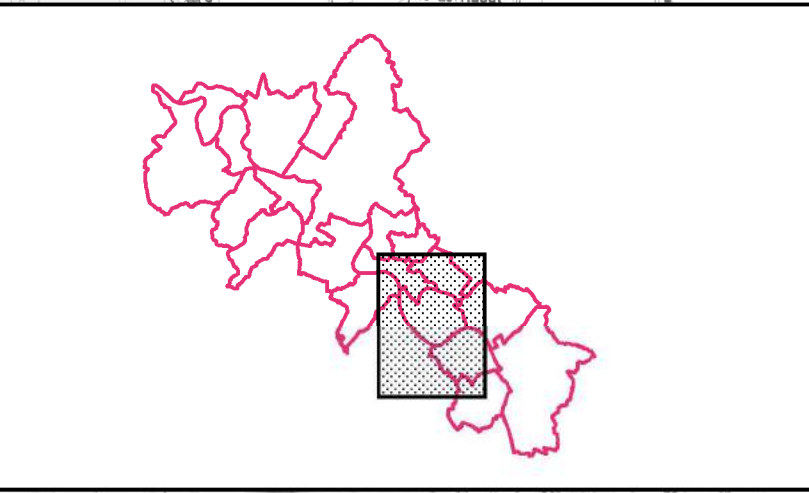

Echelle: 1/25 000

0 250 500 750 m

Affaire N°: 8310276

13 janvier 2014

Figure 14/20

Dessinateur : SPS

Ingénier-Responsable de mission : MDG

Source fond cartographique : © IGN, BDTopo © 2012, SCAN25 © 2012.

TERRITOIRE À RISQUE D'INONDATION (TRI) - SECTEUR DE MARMANDE

CARTE DES SURFACES INONDABLES - TYPE : DÉBOREMENT DE COURS D'EAU

CARTE DES HAUTEURS D'EAU - ÉVÈNEMENT FRÉQUENT

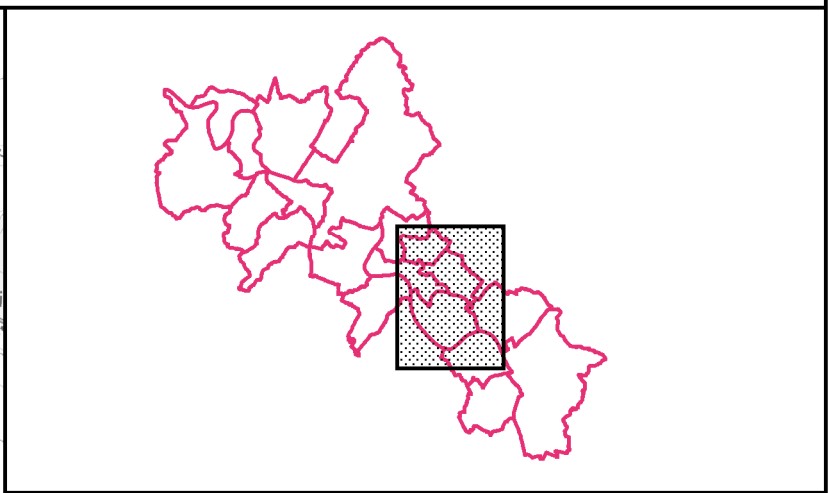
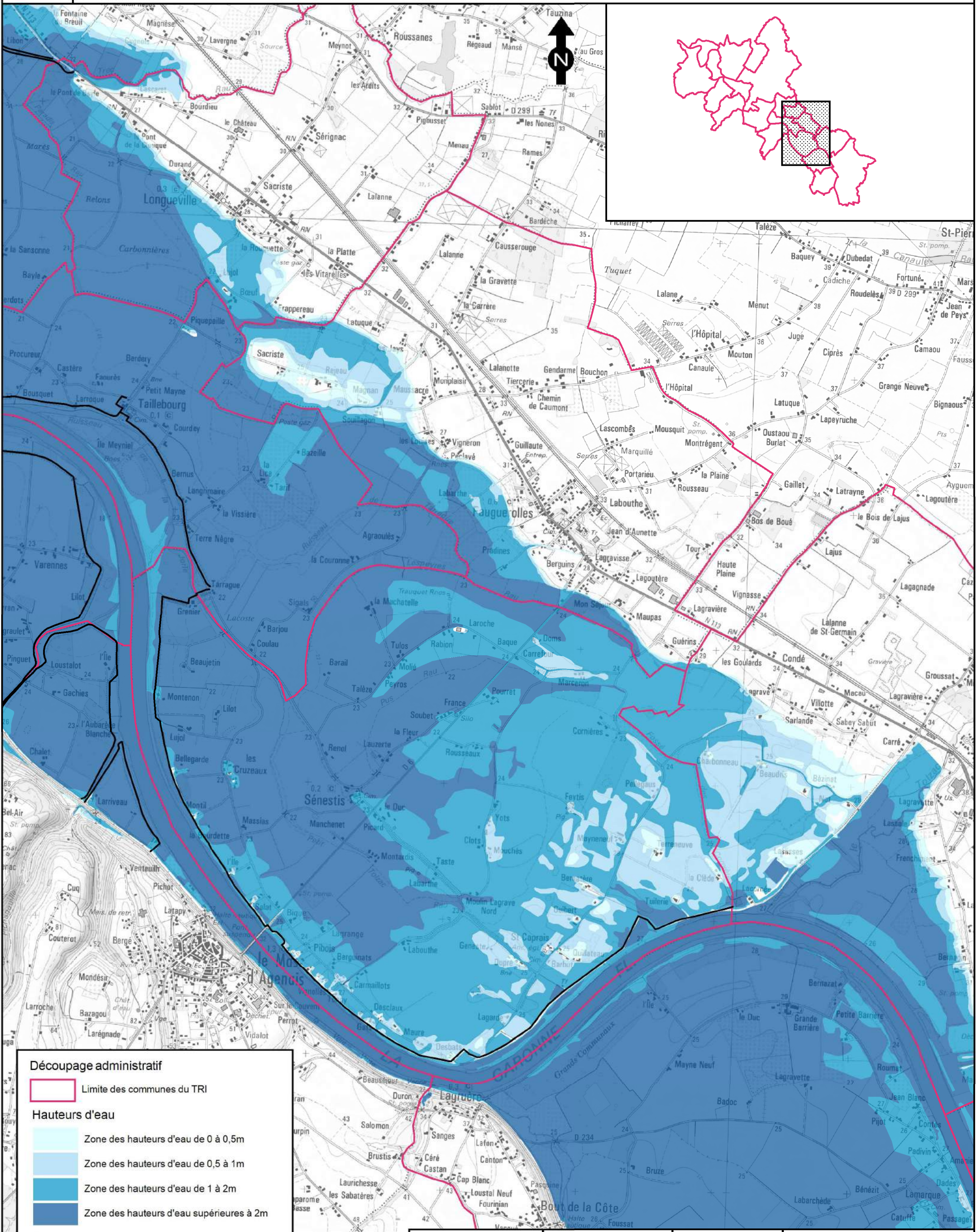

Découpage administratif

Limite des communes du TRI

Hauteurs d'eau

- Zone des hauteurs d'eau de 0 à 0,5m
- Zone des hauteurs d'eau de 0,5 à 1m
- Zone des hauteurs d'eau de 1 à 2m
- Zone des hauteurs d'eau supérieures à 2m

Protection

Ouvrage de protection pris en compte

Echelle: 1/25 000

0 250 500 750 m

Affaire N°: 8310276

13 janvier 2014

Figure 2/20

Dessinateur : SPS

Ingénieur-Responsable de mission : MDG

TERRITOIRE À RISQUE D'INONDATION (TRI) - SECTEUR DE MARMANDE

CARTE DES SURFACES INONDABLES - TYPE : DÉBOREMENT DE COURS D'EAU

CARTE DES HAUTEURS D'EAU - ÉVÈNEMENT FRÉQUENT

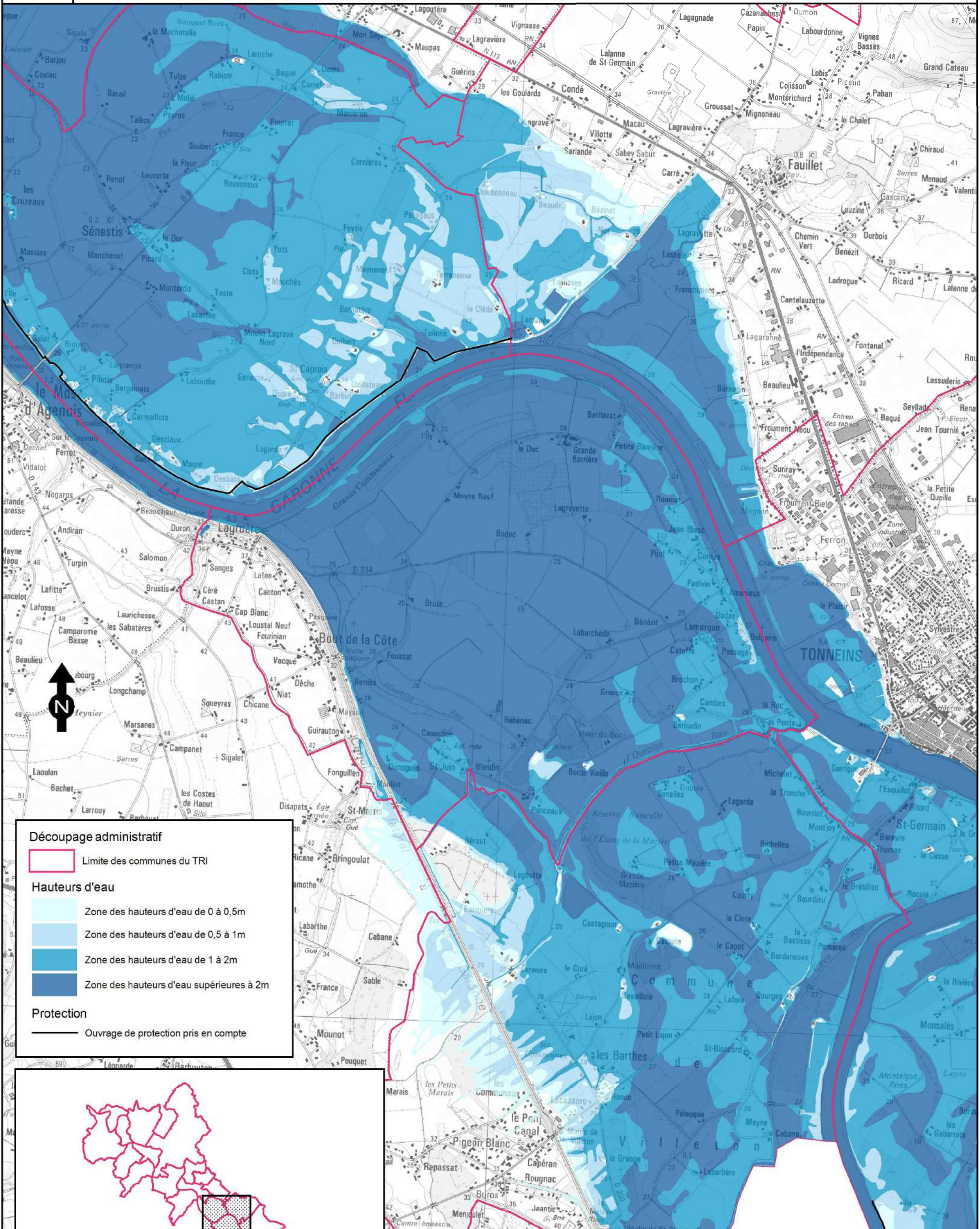

Découpage administratif

Limite des communes du TRI

Hauteurs d'eau

- Zone des hauteurs d'eau de 0 à 0,5m
- Zone des hauteurs d'eau de 0,5 à 1m
- Zone des hauteurs d'eau de 1 à 2m
- Zone des hauteurs d'eau supérieures à 2m

Protection

Ouvrage de protection pris en compte

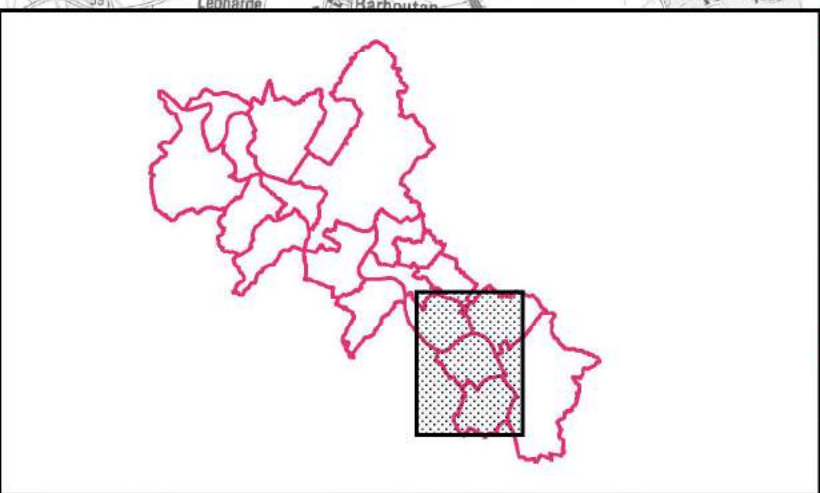

Source fond cartographique: © IGN, BDTopo © 2012, SCAN25 © 2012.

TERRITOIRE À RISQUE D'INONDATION (TRI) - SECTEUR DE MARMANDE

CARTE DES SURFACES INONDABLES - TYPE : DÉBOREMENT DE COURS D'EAU

CARTE DES HAUTEURS D'EAU - ÉVÈNEMENT FRÉQUENT

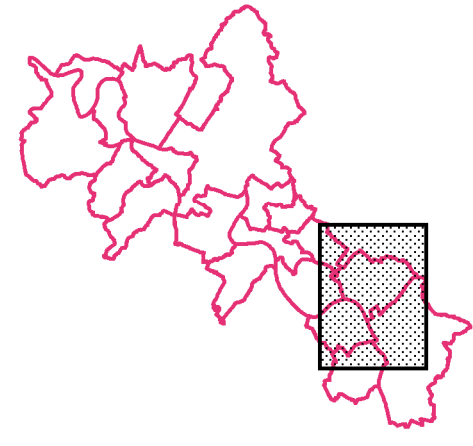
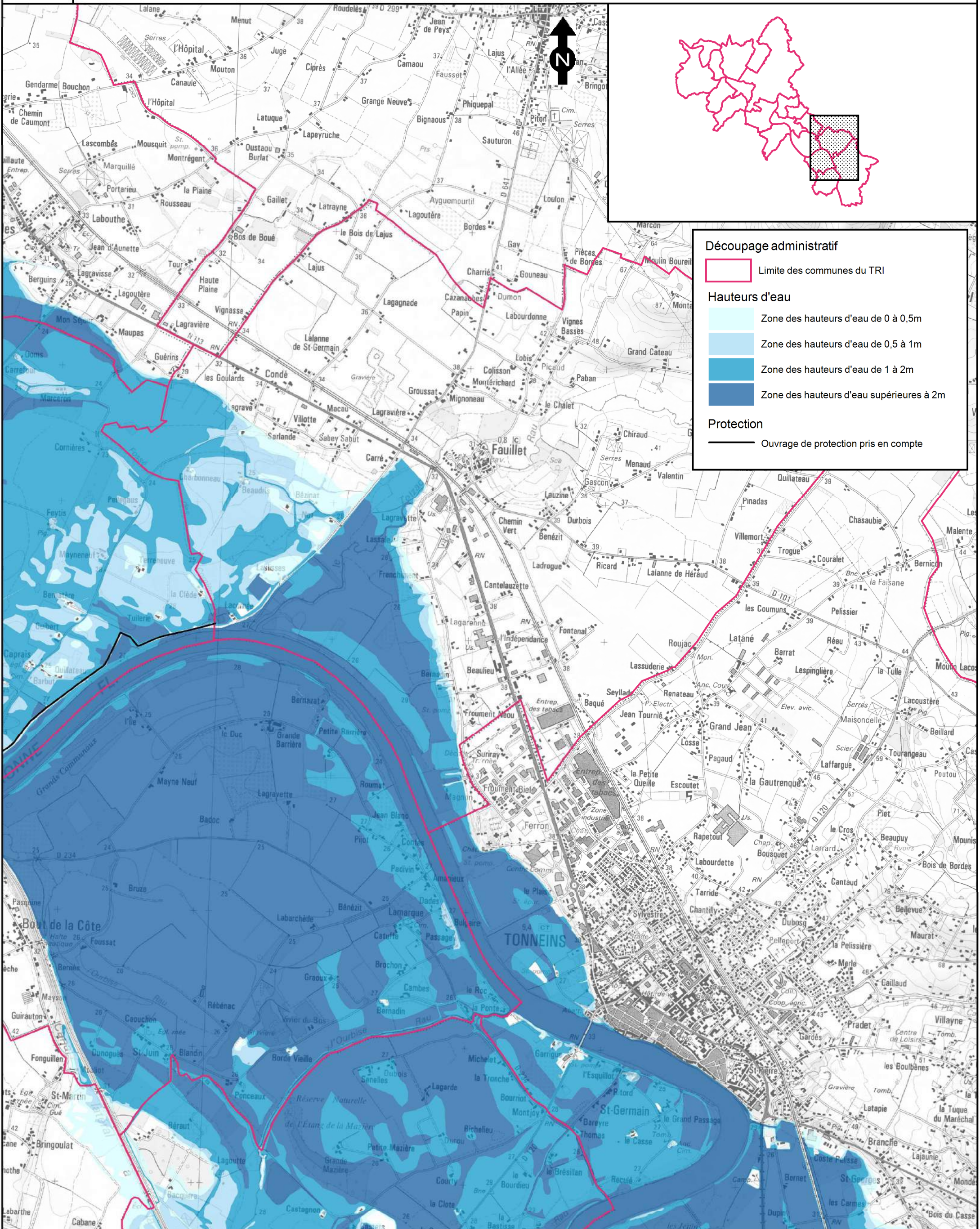

Découpage administratif

Limite des communes du TRI

Hauteurs d'eau

Zone des hauteurs d'eau de 0 à 0,5m

Zone des hauteurs d'eau de 0,5 à 1m

Zone des hauteurs d'eau de 1 à 2m

Zone des hauteurs d'eau supérieures à 2m

Protection

Ouvrage de protection pris en compte

Source fond cartographique : © IGN, BDTopo © 2012, SCAN25 © 2012.



TERRITOIRE À RISQUE D'INONDATION (TRI) - SECTEUR DE MARMANDE
 CARTE DES SURFACES INONDABLES - TYPE : DÉBOREMENT DE COURS D'EAU
 CARTE DES HAUTEURS D'EAU - ÉVÈNEMENT FRÉQUENT

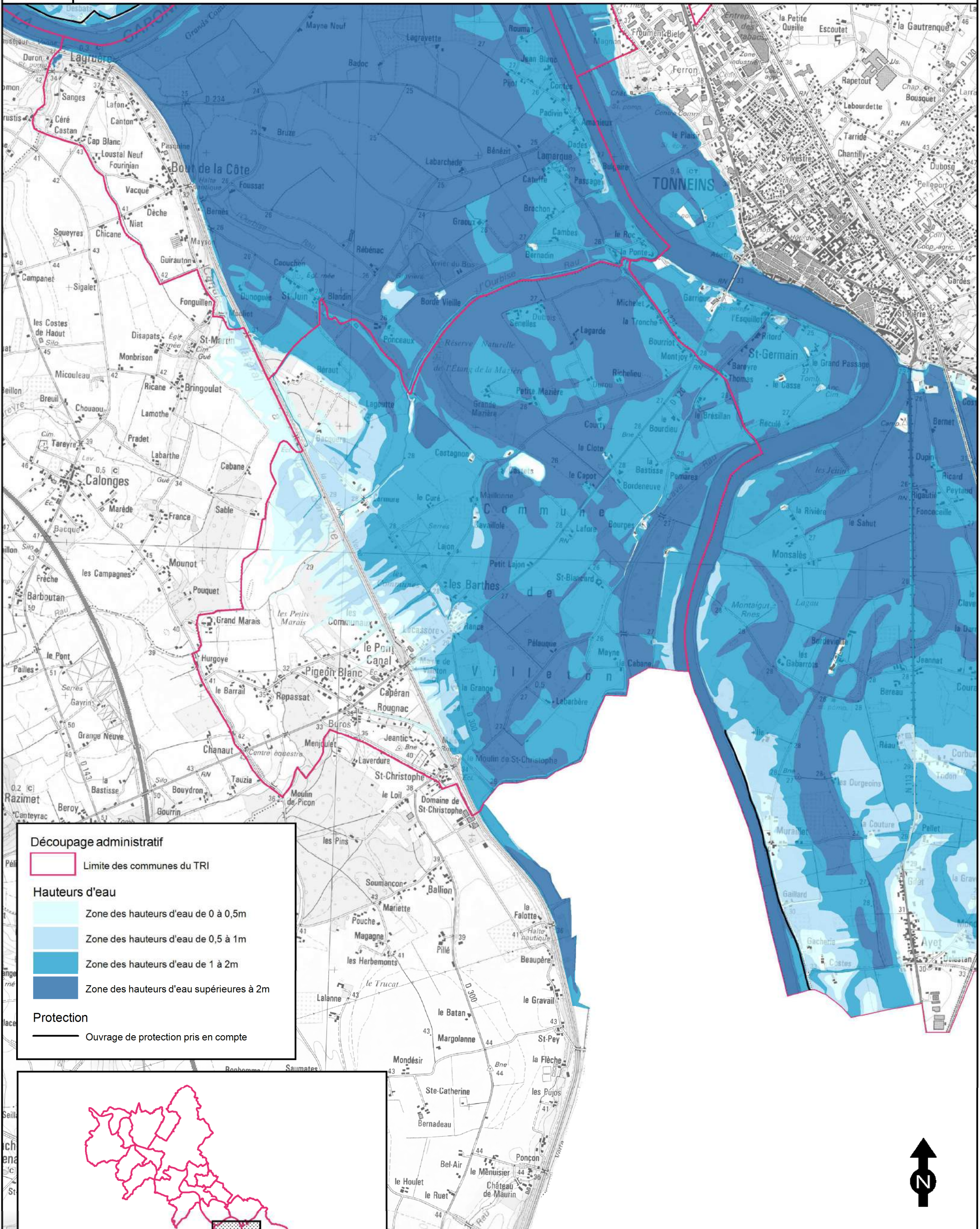

Découpage administratif

Limite des communes du TRI

Hauteurs d'eau

Zone des hauteurs d'eau de 0 à 0,5m

Zone des hauteurs d'eau de 0,5 à 1m

Zone des hauteurs d'eau de 1 à 2m

Zone des hauteurs d'eau supérieures à 2m

Protection

Ouvrage de protection pris en compte

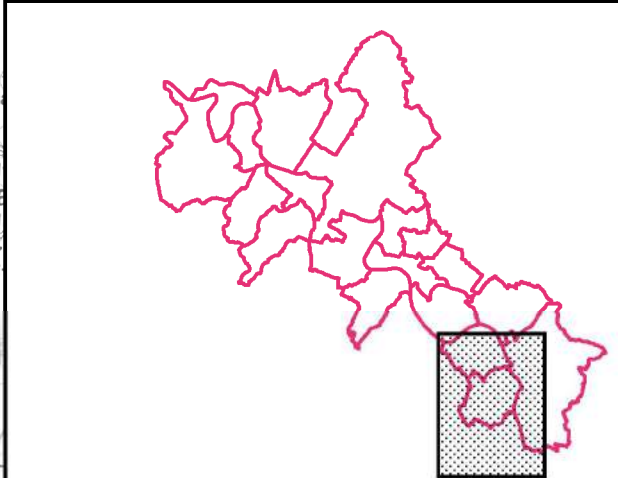

<p>Echelle: 1/25 000</p> <p>0 250 500 750 m</p>	<p>Affaire N°: 8310276</p> <p>13 janvier 2014</p>	<p>Figure 17/20</p> <p>Dessinateur : SPS</p>	<p></p> <p>Ingénier-Responsable de mission : MDG</p>
---	---	--	--

Source fond cartographique : © IGN, BDTopo © 2012, SCAN25 © 2012.

TERRITOIRE À RISQUE D'INONDATION (TRI) - SECTEUR DE MARMANDE

CARTE DES SURFACES INONDABLES - TYPE : DÉBOREMENT DE COURS D'EAU

CARTE DES HAUTEURS D'EAU - ÉVÈNEMENT FRÉQUENT

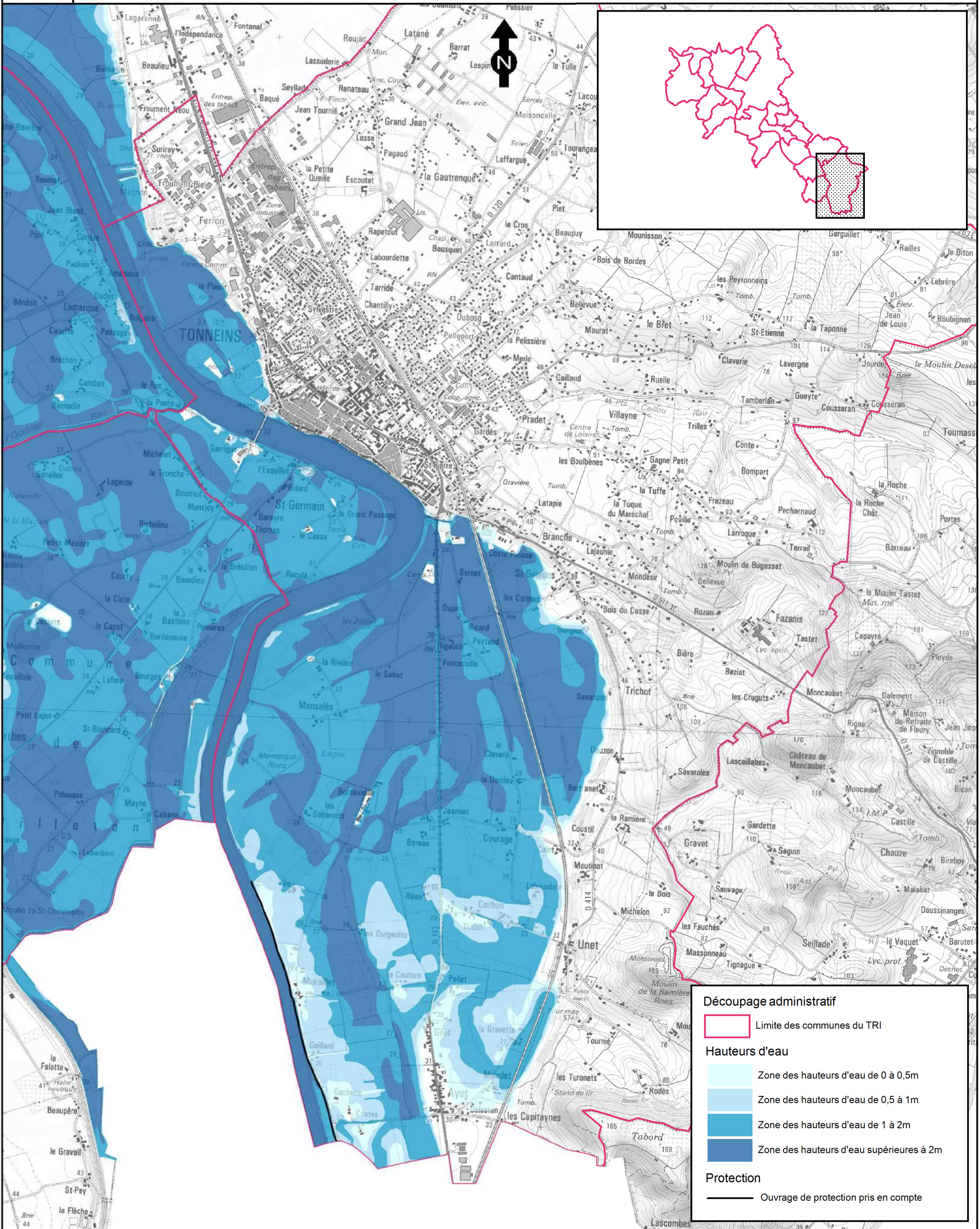

Découpage administratif

Limite des communes du TRI

Hauteurs d'eau

Zone des hauteurs d'eau de 0 à 0,5m

Zone des hauteurs d'eau de 0,5 à 1m

Zone des hauteurs d'eau de 1 à 2m

Zone des hauteurs d'eau supérieures à 2m

Protection

Ouvrage de protection pris en compte

Source fond cartographique : © IGN, BDTopo © 2012, SCAN25 © 2012.

TERRITOIRE À RISQUE D'INONDATION (TRI) - SECTEUR DE MARMANDE

CARTE DES SURFACES INONDABLES - TYPE : DÉBOREMENT DE COURS D'EAU

CARTE DES HAUTEURS D'EAU - ÉVÈNEMENT MOYEN

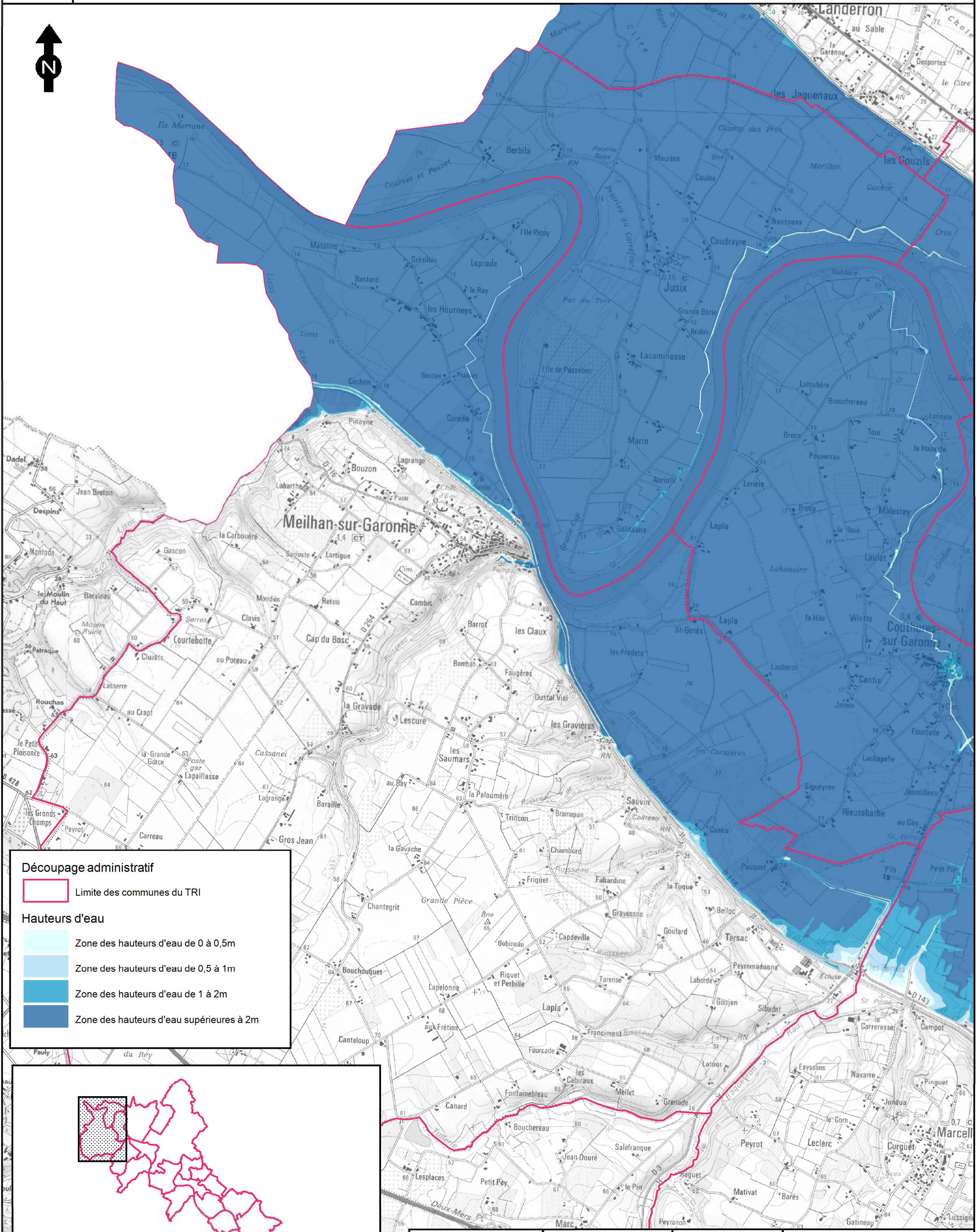

Découpage administratif

Limite des communes du TRI

Hauteurs d'eau

- Zone des hauteurs d'eau de 0 à 0,5m
- Zone des hauteurs d'eau de 0,5 à 1m
- Zone des hauteurs d'eau de 1 à 2m
- Zone des hauteurs d'eau supérieures à 2m

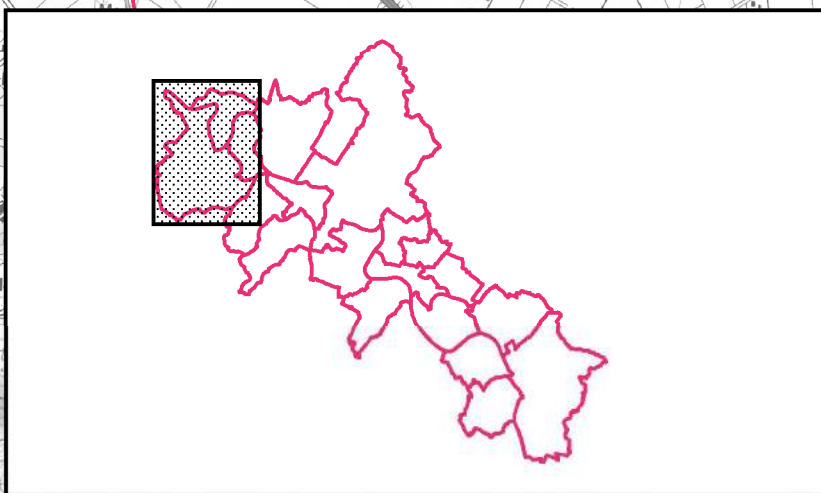

Echelle: 1/25 000

0 250 500 750 m

Affaire N°: 8310276

24 janvier 2014

Figure 11/20

Dessinateur : SPS

ARTELIA

Ingénieur-Responsable de mission : MDG

Source fond cartographique : © IGN, BDTopo © 2012, SCAN25 © 2012.

TERRITOIRE À RISQUE D'INONDATION (TRI) - SECTEUR DE MARMANDE

CARTE DES SURFACES INONDABLES - TYPE : DÉBOREMENT DE COURS D'EAU

CARTE DES HAUTEURS D'EAU - ÉVÈNEMENT MOYEN

Découpage administratif

Limite des communes du TRI

Hauteurs d'eau

- Zone des hauteurs d'eau de 0 à 0,5m
- Zone des hauteurs d'eau de 0,5 à 1m
- Zone des hauteurs d'eau de 1 à 2m
- Zone des hauteurs d'eau supérieures à 2m

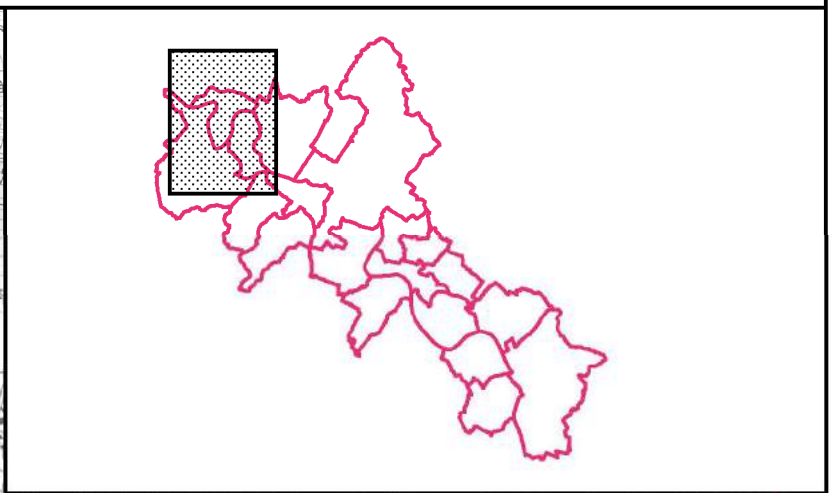
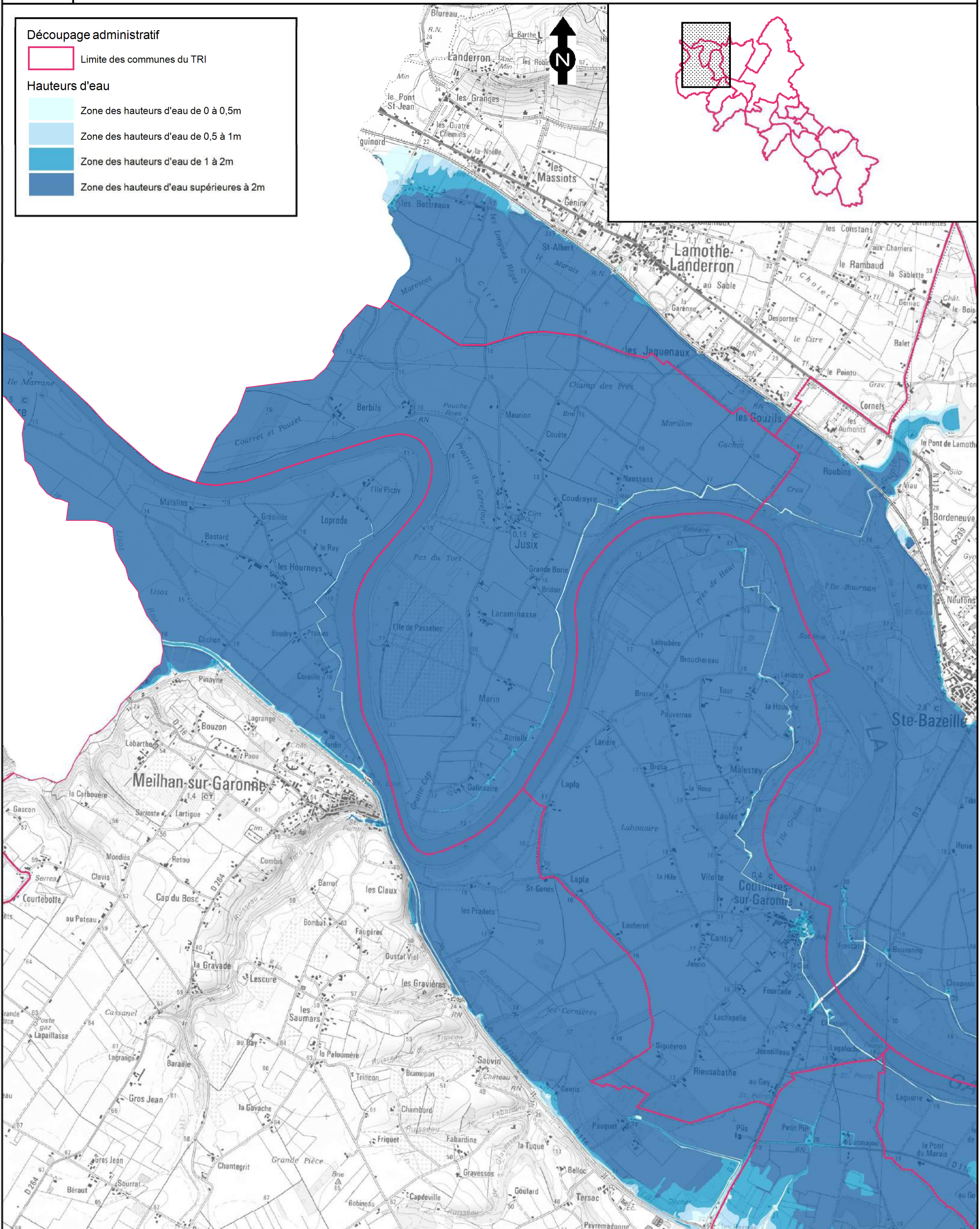

Echelle: 1/25 000

Affaire N°: 8310276

Figure 6/20



24 janvier 2014

Dessinateur : SPS

Ingénieur-Responsable de mission : MDG

TERRITOIRE À RISQUE D'INONDATION (TRI) - SECTEUR DE MARMANDE

CARTE DES SURFACES INONDABLES - TYPE : DÉBOREMENT DE COURS D'EAU

CARTE DES HAUTEURS D'EAU - ÉVÈNEMENT MOYEN

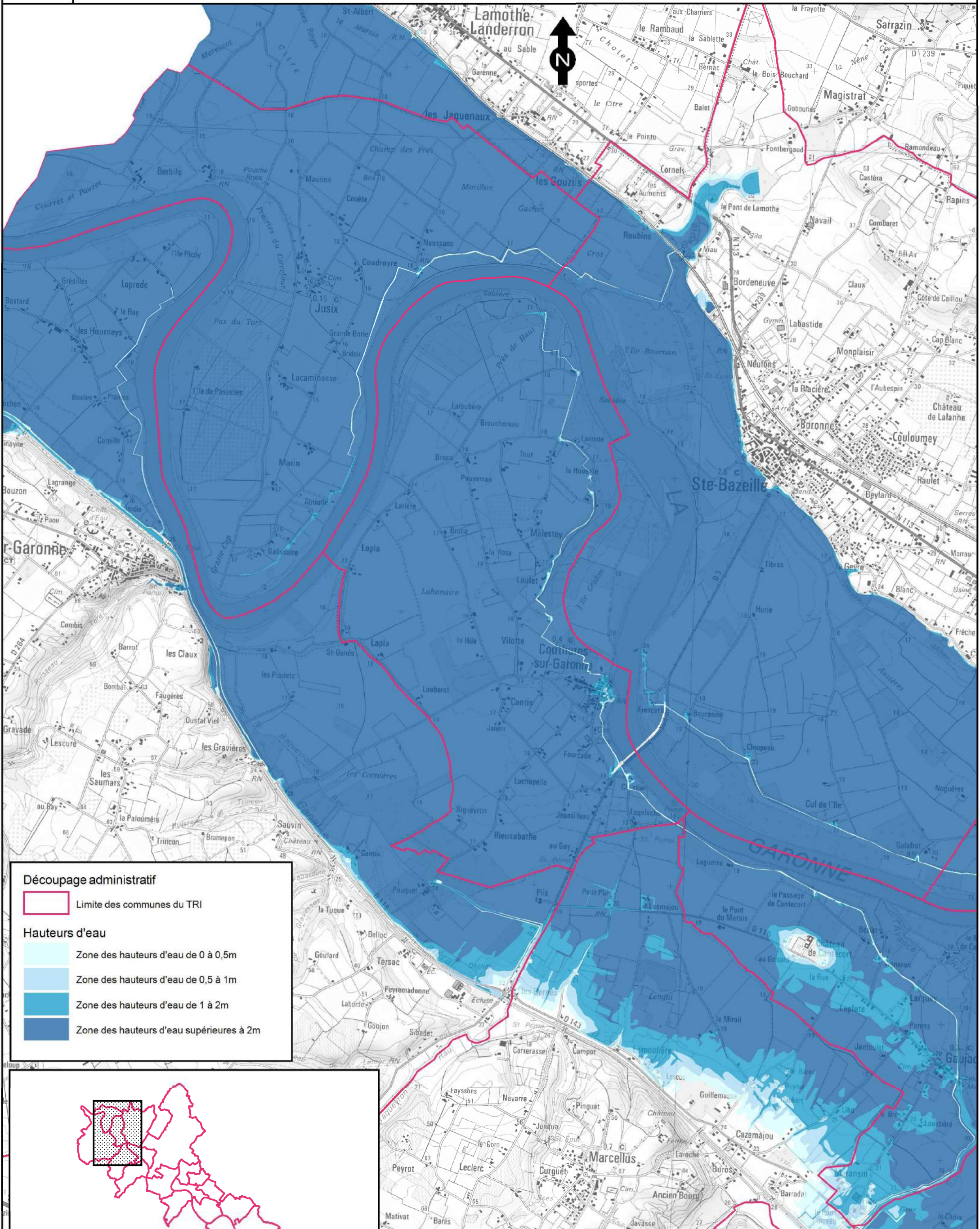

Découpage administratif

Limite des communes du TRI

Hauteurs d'eau

Zone des hauteurs d'eau de 0 à 0,5m

Zone des hauteurs d'eau de 0,5 à 1m

Zone des hauteurs d'eau de 1 à 2m

Zone des hauteurs d'eau supérieures à 2m

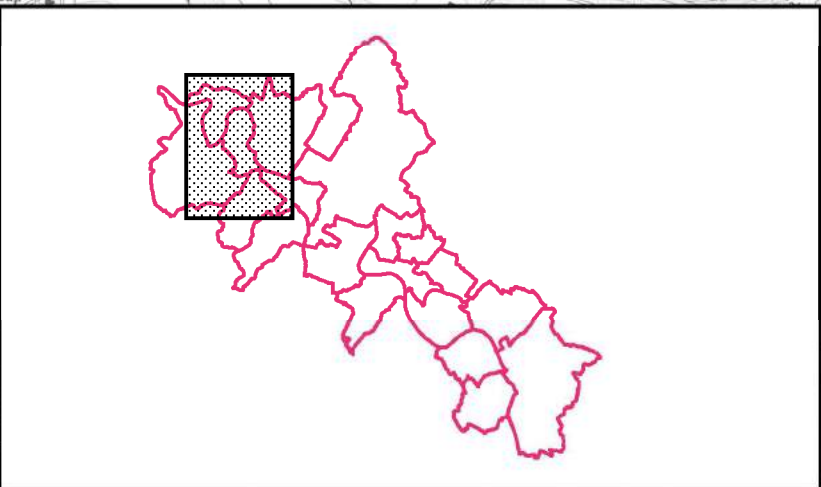



TERRITOIRE À RISQUE D'INONDATION (TRI) - SECTEUR DE MARMANDE
 CARTE DES SURFACES INONDABLES - TYPE : DÉBOREMENT DE COURS D'EAU
 CARTE DES HAUTEURS D'EAU - ÉVÈNEMENT MOYEN

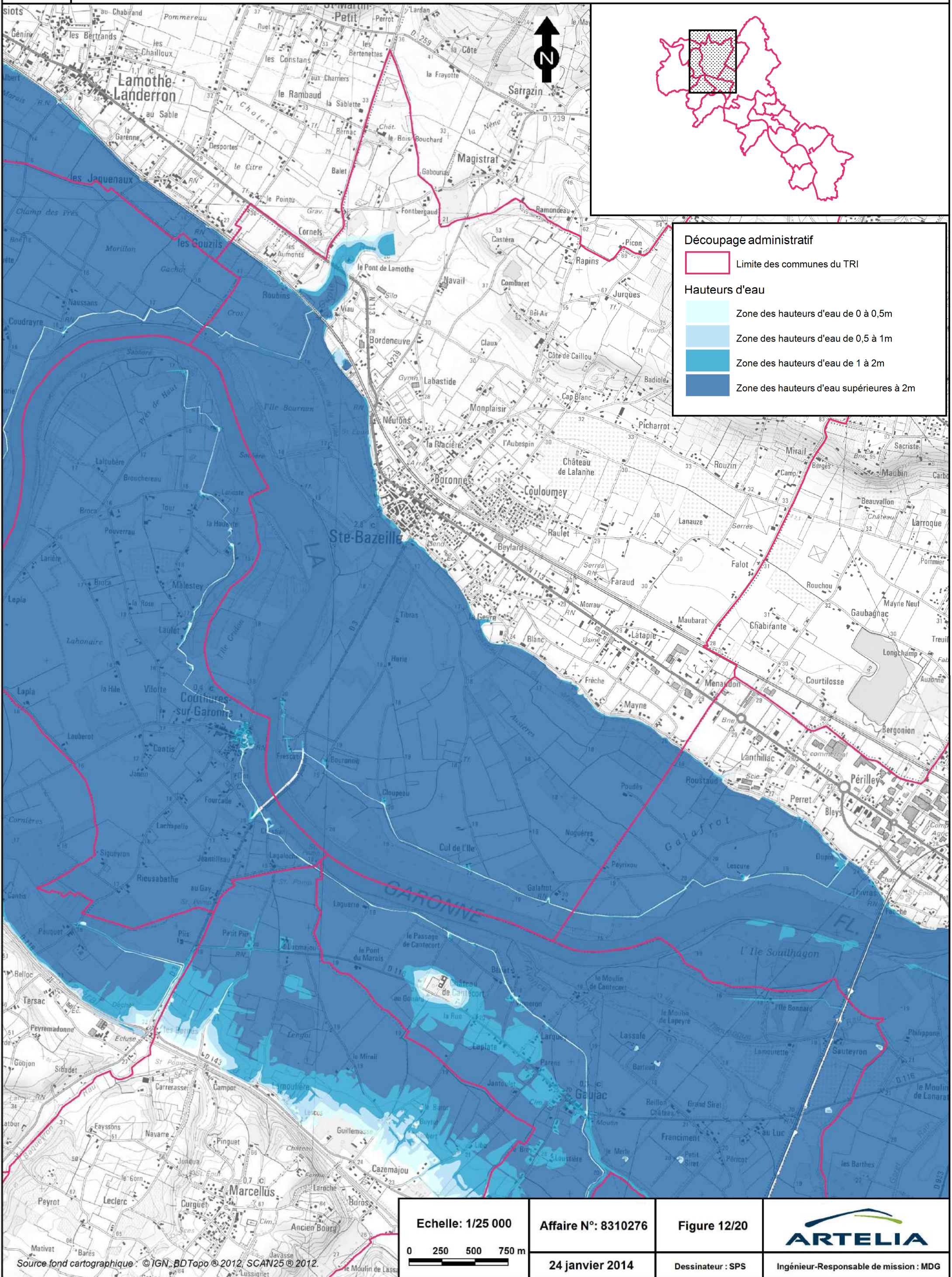

TERRITOIRE À RISQUE D'INONDATION (TRI) - SECTEUR DE MARMANDE

CARTE DES SURFACES INONDABLES - TYPE : DÉBOREMENT DE COURS D'EAU

CARTE DES HAUTEURS D'EAU - ÉVÈNEMENT MOYEN

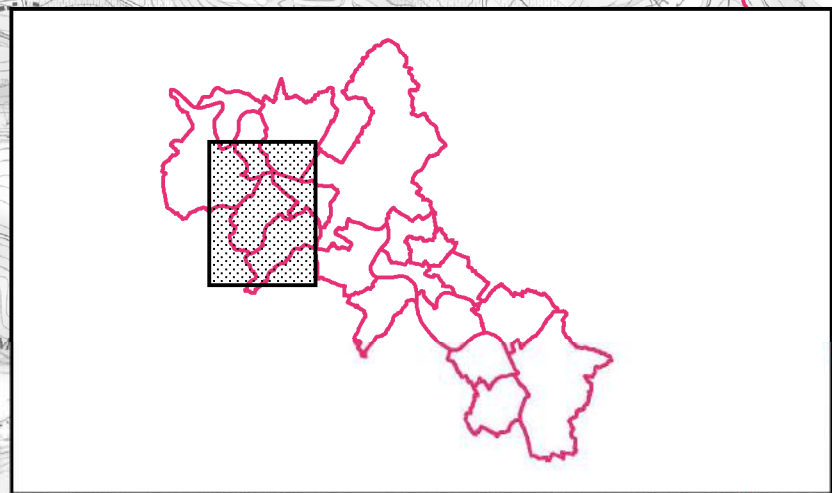
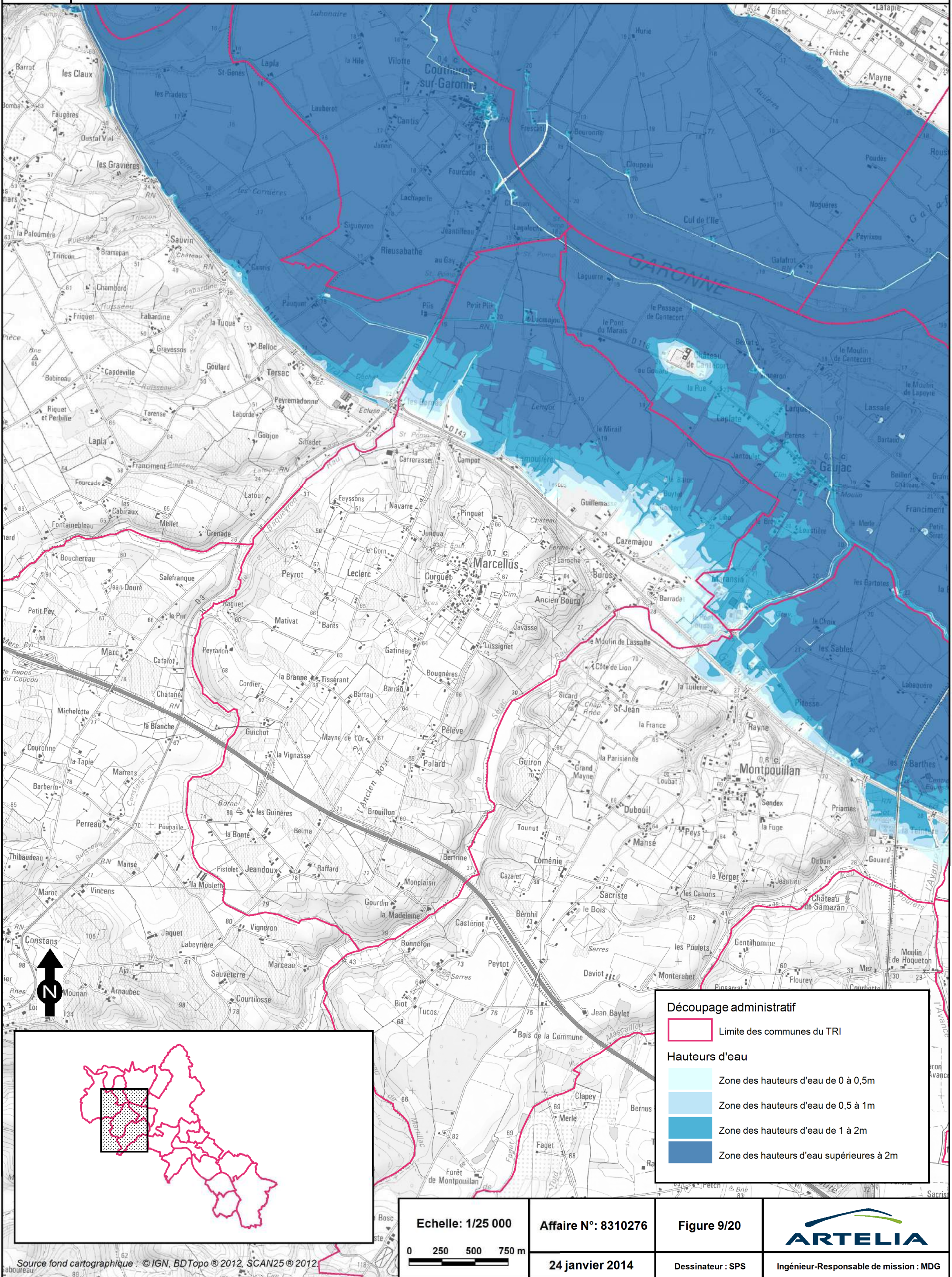

Découpage administratif

- Limite des communes du TRI

Hauteurs d'eau

- Zone des hauteurs d'eau de 0 à 0,5m
- Zone des hauteurs d'eau de 0,5 à 1m
- Zone des hauteurs d'eau de 1 à 2m
- Zone des hauteurs d'eau supérieures à 2m

<p>Echelle: 1/25 000</p>	<p>Affaire N°: 8310276</p> <p>24 janvier 2014</p>	<p>Figure 9/20</p> <p>Dessinateur : SPS</p>	<p>Ingénier-Responsable de mission : MDG</p>
--------------------------	---	---	--

TERRITOIRE À RISQUE D'INONDATION (TRI) - SECTEUR DE MARMANDE

CARTE DES SURFACES INONDABLES - TYPE : DÉBOREMENT DE COURS D'EAU

CARTE DES HAUTEURS D'EAU - ÉVÈNEMENT MOYEN

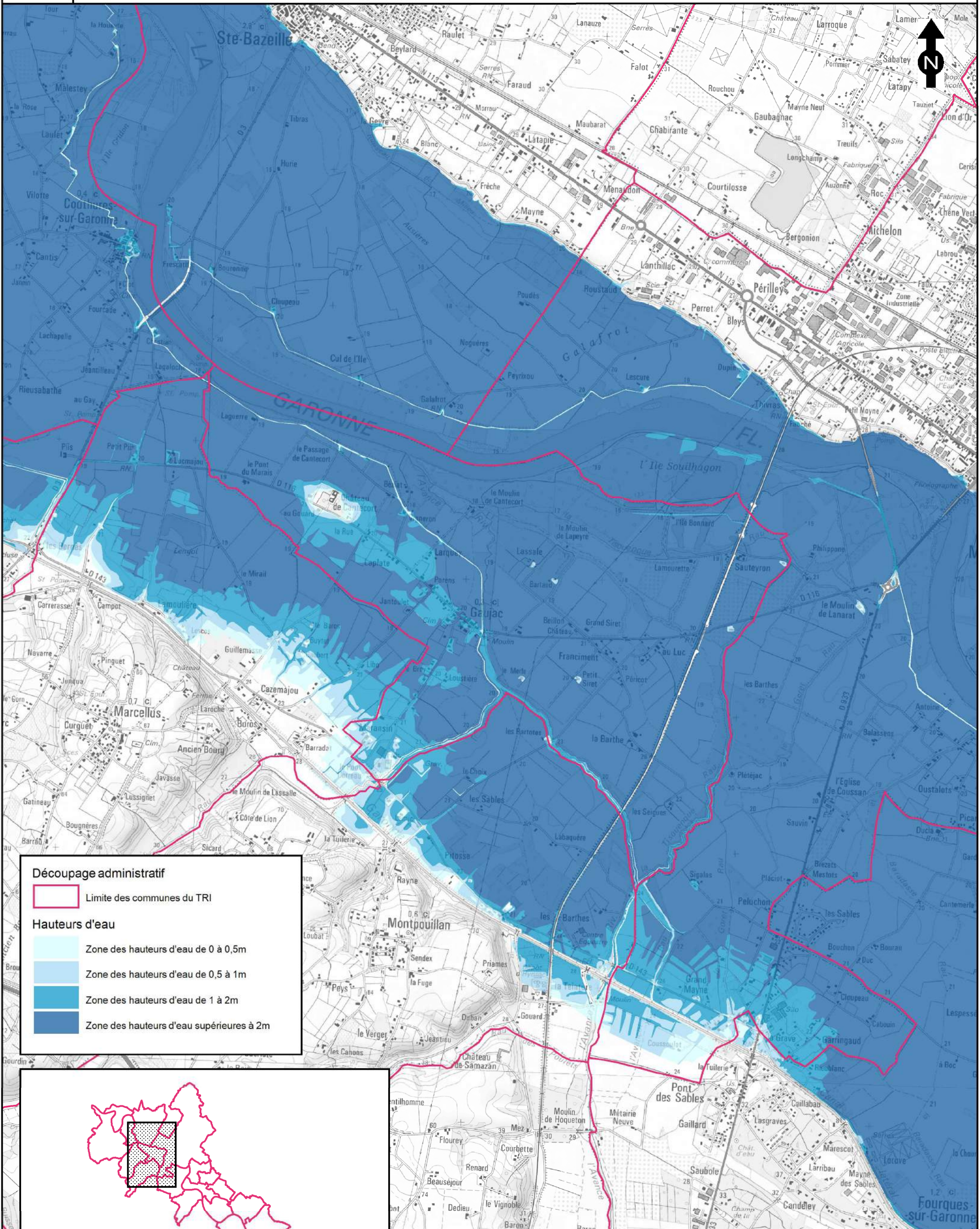

Découpage administratif

Limite des communes du TRI

Hauteurs d'eau

- Zone des hauteurs d'eau de 0 à 0,5m
- Zone des hauteurs d'eau de 0,5 à 1m
- Zone des hauteurs d'eau de 1 à 2m
- Zone des hauteurs d'eau supérieures à 2m

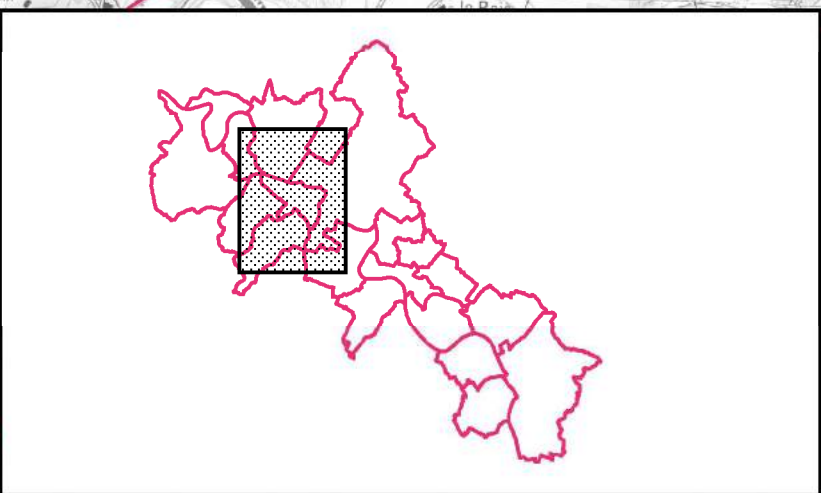

Source fond cartographique : © IGN, BDTopo © 2012, SCAN25 © 2012, Faget, Thison, Bernove



TERRITOIRE À RISQUE D'INONDATION (TRI) - SECTEUR DE MARMANDE
CARTE DES SURFACES INONDABLES - TYPE : DÉBOREMENT DE COURS D'EAU
CARTE DES HAUTEURS D'EAU - ÉVÈNEMENT MOYEN

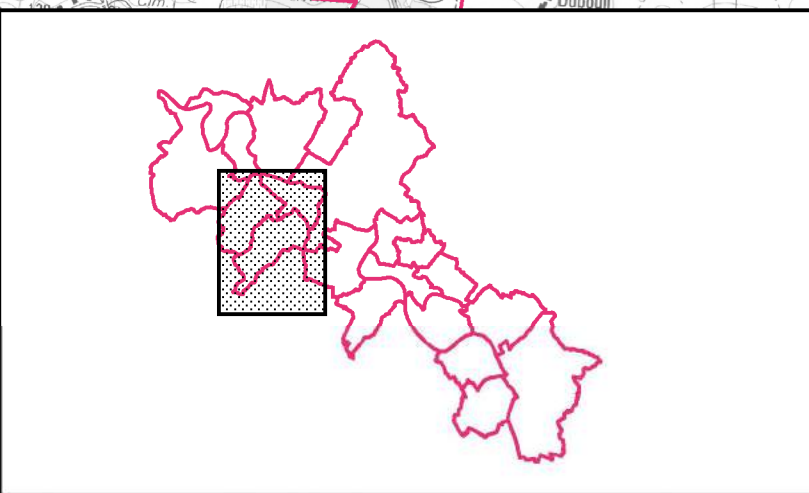
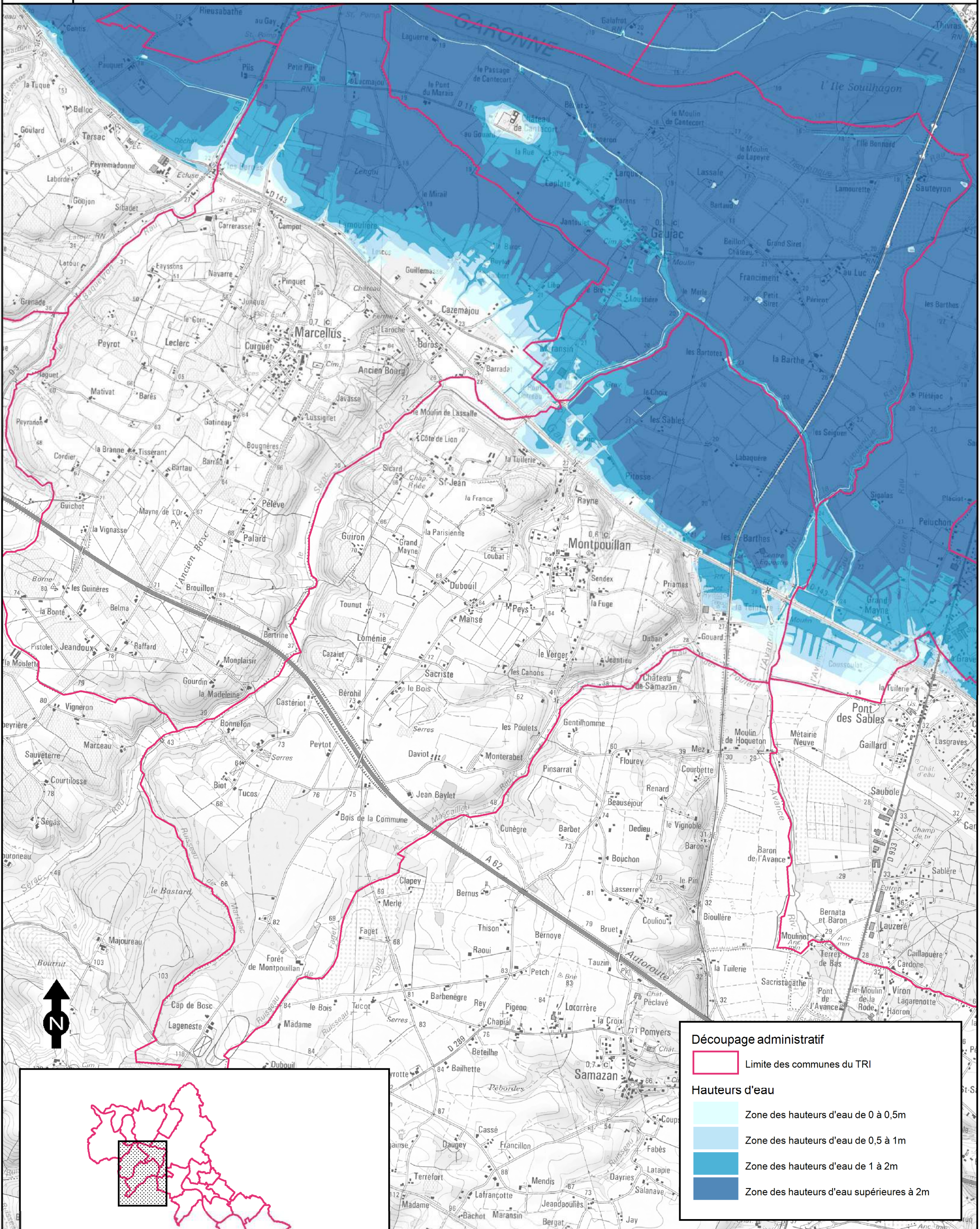

Découpage administratif

- Limite des communes du TRI

Hauteurs d'eau

- Zone des hauteurs d'eau de 0 à 0,5m
- Zone des hauteurs d'eau de 0,5 à 1m
- Zone des hauteurs d'eau de 1 à 2m
- Zone des hauteurs d'eau supérieures à 2m

Echelle: 1/25 000	Affaire N°: 8310276	Figure 10/20	
0 250 500 750 m	24 janvier 2014	Dessinateur : SPS	Ingénieur-Responsable de mission : MDG

Source fond cartographique : © IGN, BD Topo © 2012, SCAN25 © 2012.



TERRITOIRE À RISQUE D'INONDATION (TRI) - SECTEUR DE MARMANDE
CARTE DES SURFACES INONDABLES - TYPE : DÉBOREMENT DE COURS D'EAU
CARTE DES HAUTEURS D'EAU - ÉVÈNEMENT MOYEN

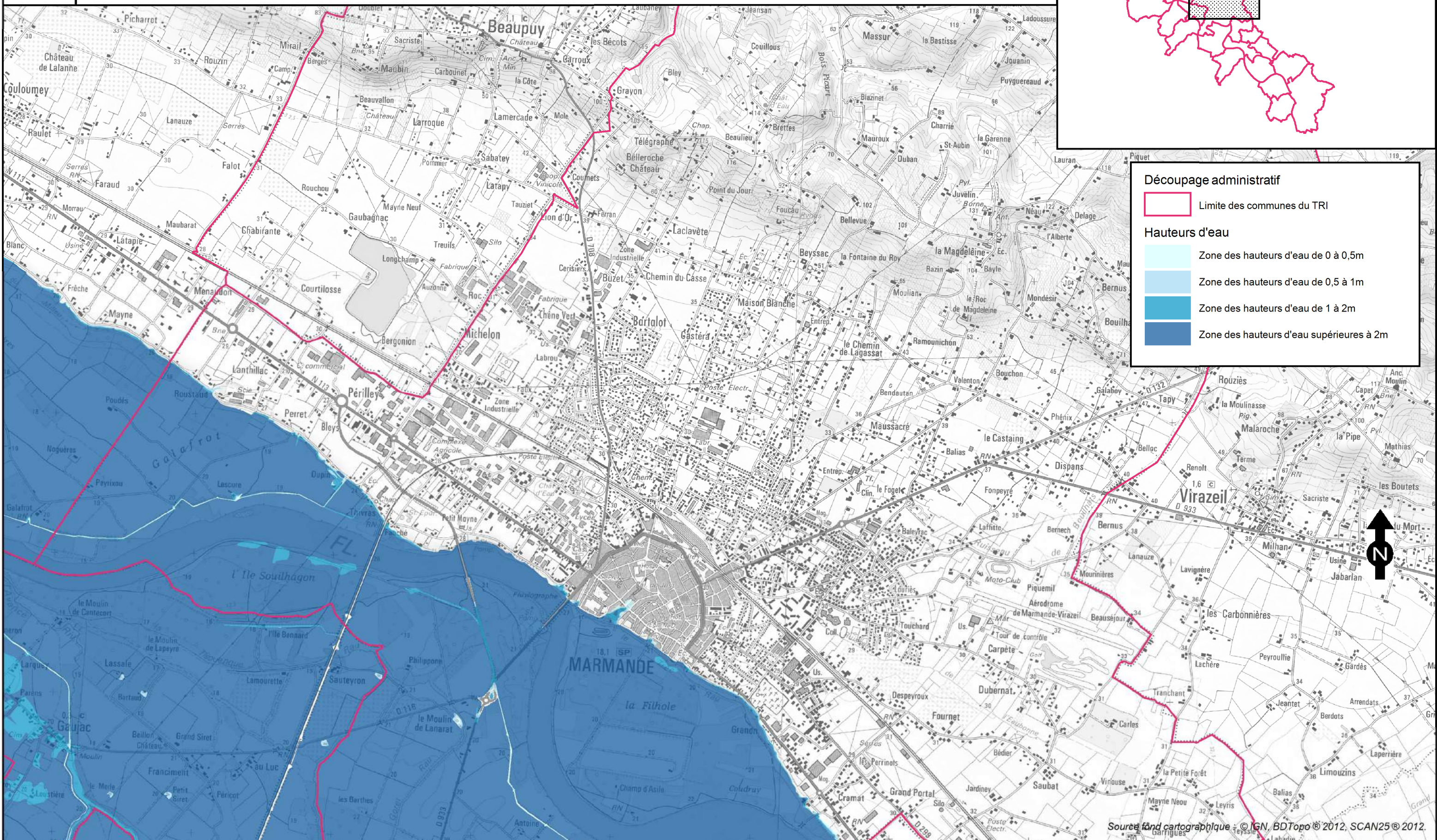
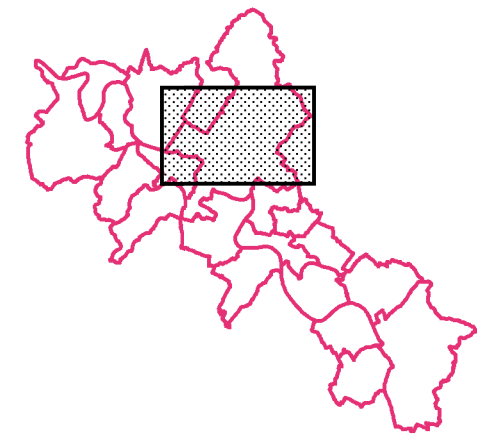

Découpage administratif

Limite des communes du TRI

Hauteurs d'eau

Zone des hauteurs d'eau de 0 à 0,5m

Zone des hauteurs d'eau de 0,5 à 1m

Zone des hauteurs d'eau de 1 à 2m

Zone des hauteurs d'eau supérieures à 2m



Source : fond cartographique : © IGN, BDTopo © 2012, SCAN25 © 2012.

<p>Echelle: 1/25 000</p>	Affaire N°: 8310276	Figure 19/20	
	24 janvier 2014	Dessinateur : SPS	



TERRITOIRE À RISQUE D'INONDATION (TRI) - SECTEUR DE MARMANDE
 CARTE DES SURFACES INONDABLES - TYPE : DÉBOREMENT DE COURS D'EAU
 CARTE DES HAUTEURS D'EAU - ÉVÈNEMENT MOYEN

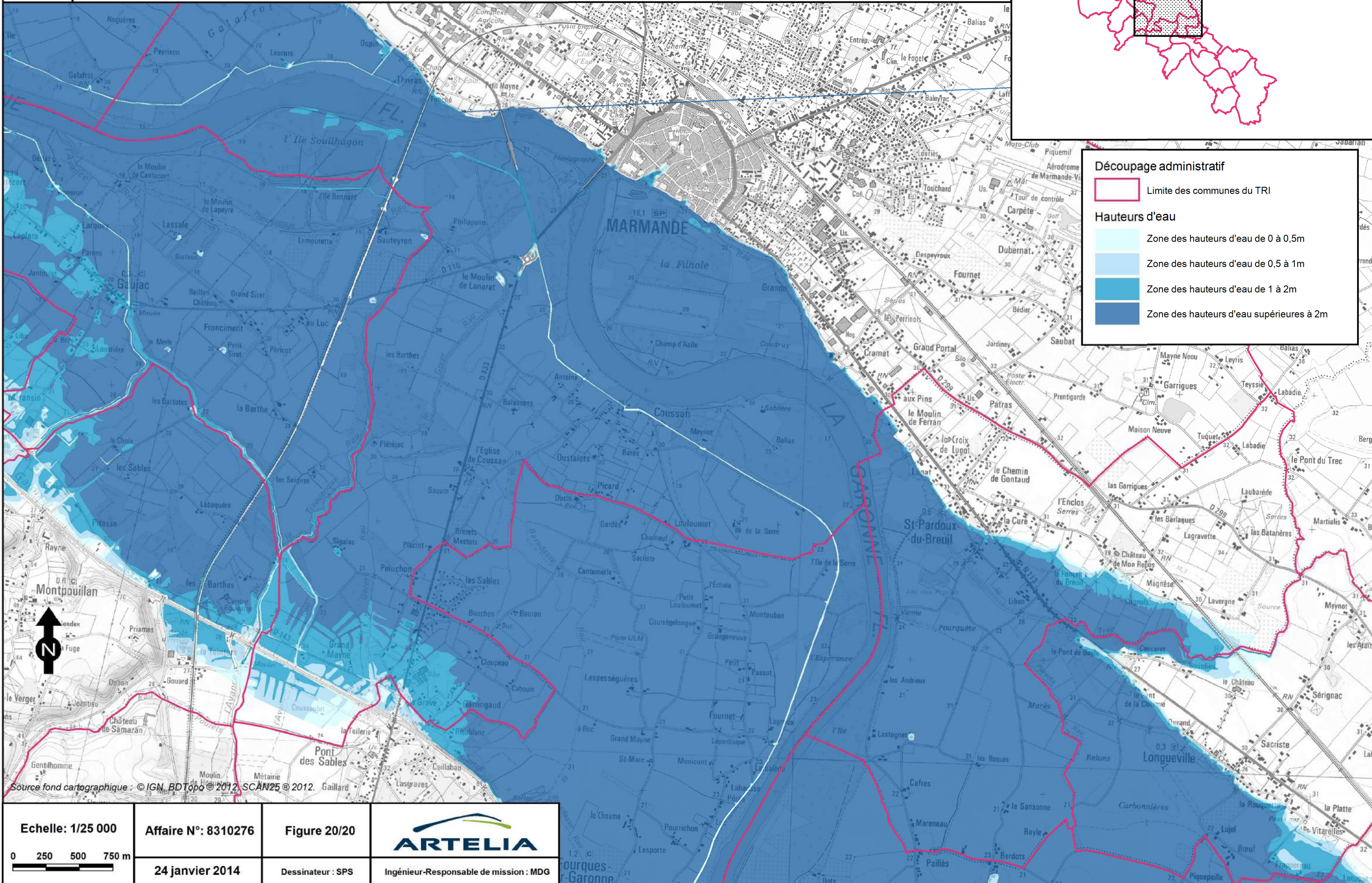
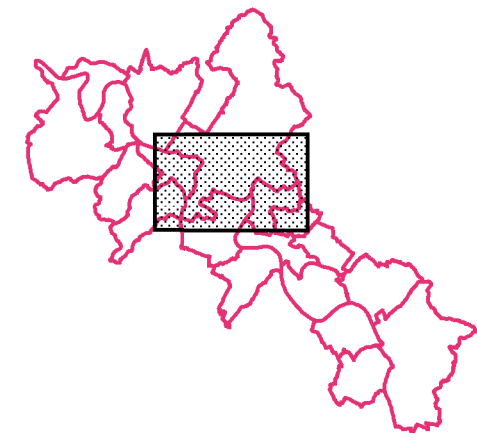

Découpage administratif

Limite des communes du TRI

Hauteurs d'eau

Zone des hauteurs d'eau de 0 à 0,5m

Zone des hauteurs d'eau de 0,5 à 1m

Zone des hauteurs d'eau de 1 à 2m

Zone des hauteurs d'eau supérieures à 2m



Source fond cartographique : © IGN, BDTopo © 2012, SCAN25 © 2012, Gaillard

Echelle: 1/25 000	Affaire N°: 8310276	Figure 20/20	
	24 janvier 2014	Dessinateur : SPS	Ingénieur-Responsable de mission : MDG

TERRITOIRE À RISQUE D'INONDATION (TRI) - SECTEUR DE MARMANDE

CARTE DES SURFACES INONDABLES - TYPE : DÉBOREMENT DE COURS D'EAU

CARTE DES HAUTEURS D'EAU - ÉVÈNEMENT MOYEN

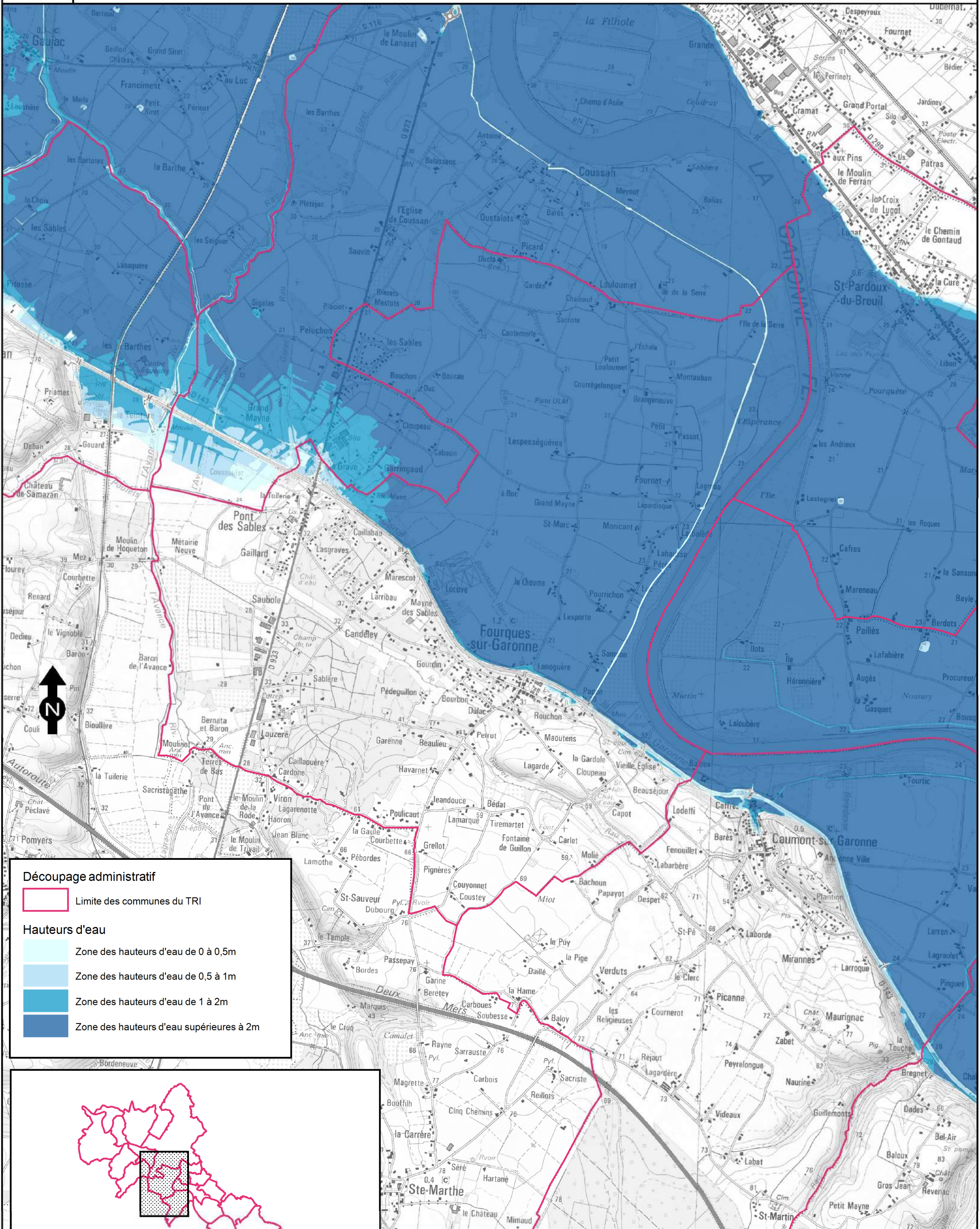

Découpage administratif

Limite des communes du TRI

Hauteurs d'eau

Zone des hauteurs d'eau de 0 à 0,5m

Zone des hauteurs d'eau de 0,5 à 1m

Zone des hauteurs d'eau de 1 à 2m

Zone des hauteurs d'eau supérieures à 2m

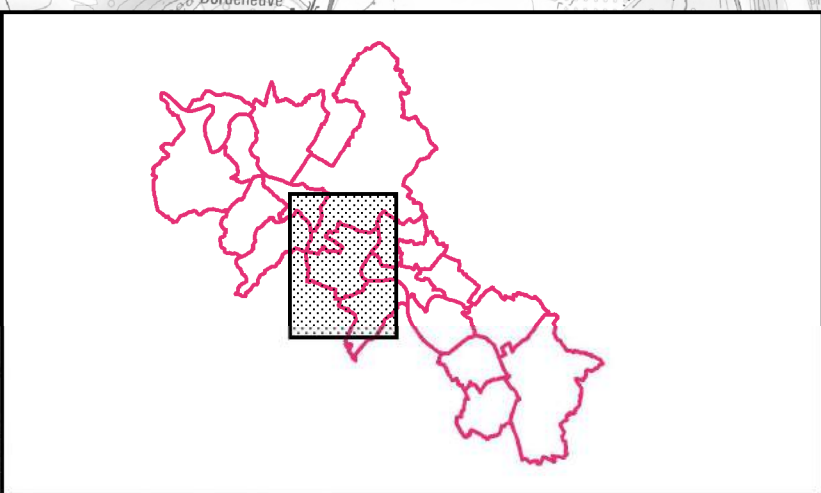



TERRITOIRE À RISQUE D'INONDATION (TRI) - SECTEUR DE MARMANDE
CARTE DES SURFACES INONDABLES - TYPE : DÉBOREMENT DE COURS D'EAU
CARTE DES HAUTEURS D'EAU - ÉVÈNEMENT MOYEN

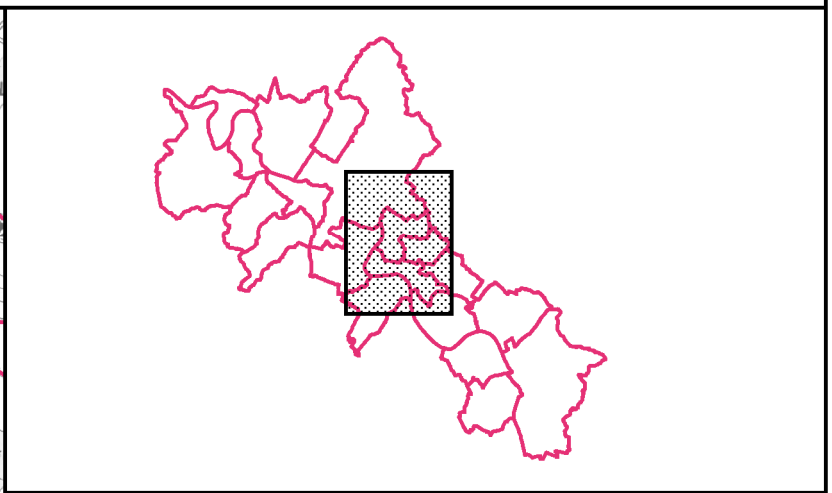
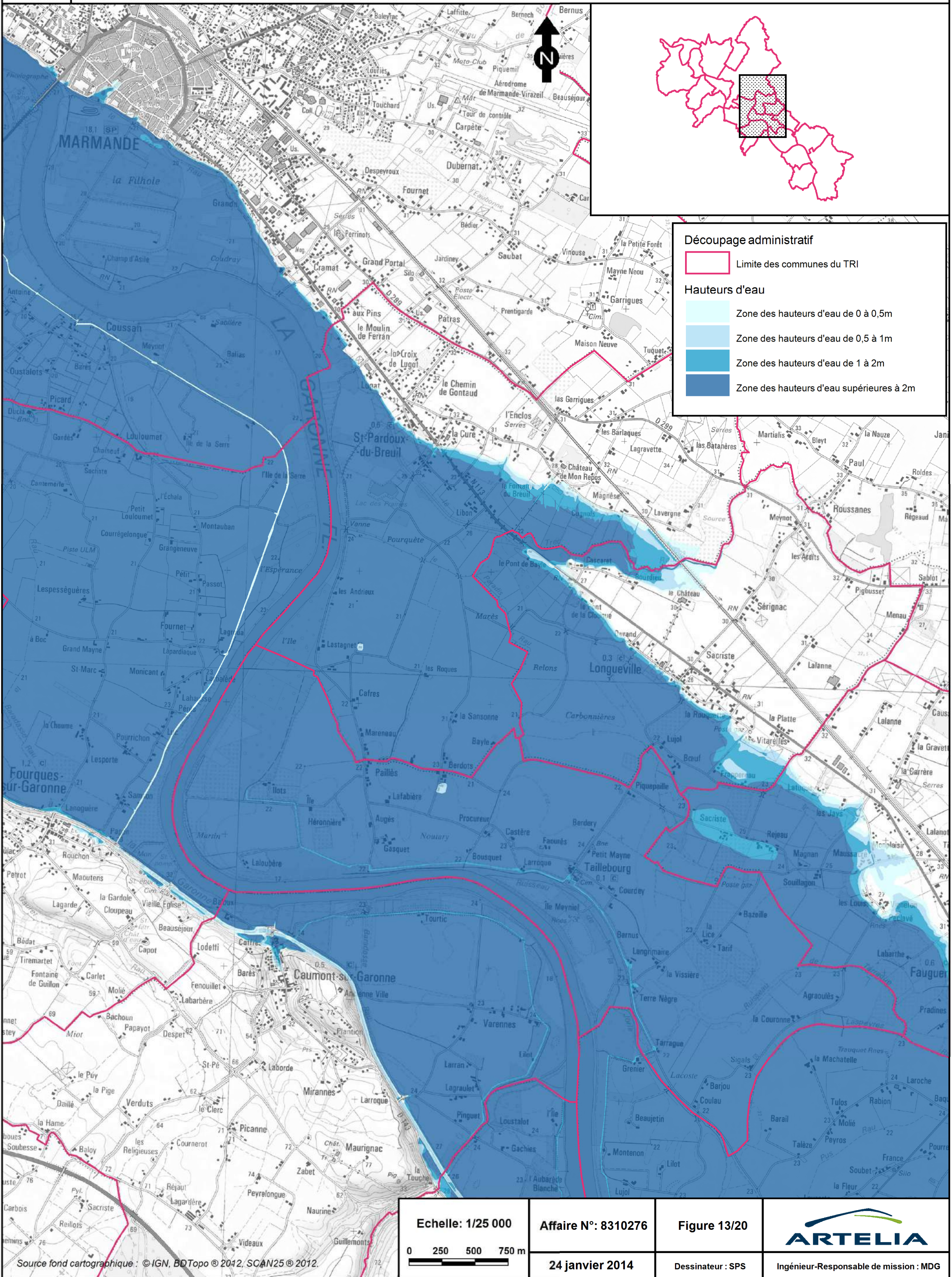

Découpage administratif

- Limite des communes du TRI

Hauteurs d'eau

- Zone des hauteurs d'eau de 0 à 0,5m
- Zone des hauteurs d'eau de 0,5 à 1m
- Zone des hauteurs d'eau de 1 à 2m
- Zone des hauteurs d'eau supérieures à 2m

Echelle: 1/25 000
 0 250 500 750 m

Affaire N°: 8310276
 24 janvier 2014

Figure 13/20
 Dessinateur : SPS

ARTELIA
 Ingénieur-Responsable de mission : MDG

Source fond cartographique : © IGN, BDTopo © 2012, SCAN25 © 2012.

TERRITOIRE À RISQUE D'INONDATION (TRI) - SECTEUR DE MARMANDE
CARTE DES SURFACES INONDABLES - TYPE : DÉBOREMENT DE COURS D'EAU
CARTE DES HAUTEURS D'EAU - ÉVÈNEMENT MOYEN

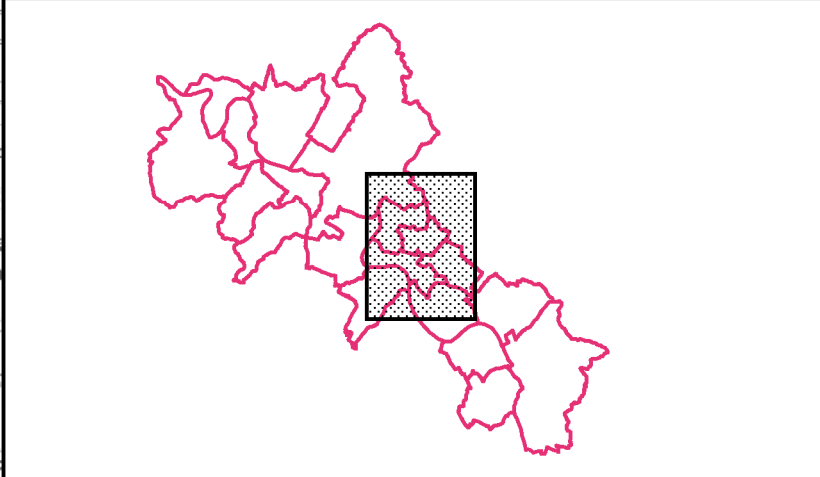
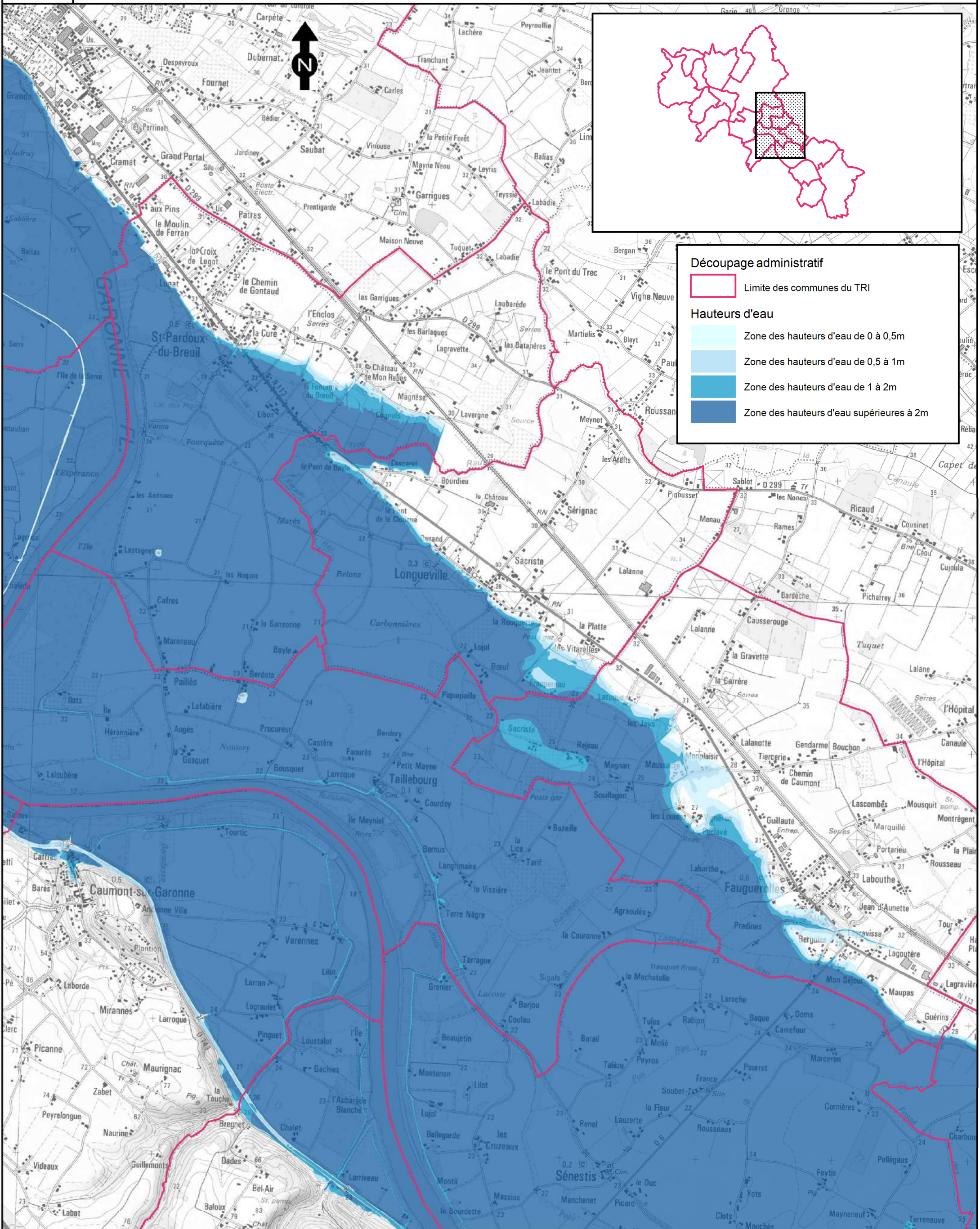

Découpage administratif

Limite des communes du TRI

Hauteurs d'eau

Zone des hauteurs d'eau de 0 à 0,5m

Zone des hauteurs d'eau de 0,5 à 1m

Zone des hauteurs d'eau de 1 à 2m

Zone des hauteurs d'eau supérieures à 2m

<p>Echelle: 1/25 000</p>	<p>Affaire N°: 8310276</p>	<p>Figure 8/20</p>	
<p>24 janvier 2014</p>	<p>Dessinateur : SPS</p>	<p>Ingénier-Responsable de mission : MDG</p>	

Source fond cartographique : IGN, BDTopo © 2012, SCAN25 © 2012.

TERRITOIRE À RISQUE D'INONDATION (TRI) - SECTEUR DE MARMANDE

CARTE DES SURFACES INONDABLES - TYPE : DÉBOREMENT DE COURS D'EAU

CARTE DES HAUTEURS D'EAU - ÉVÈNEMENT MOYEN

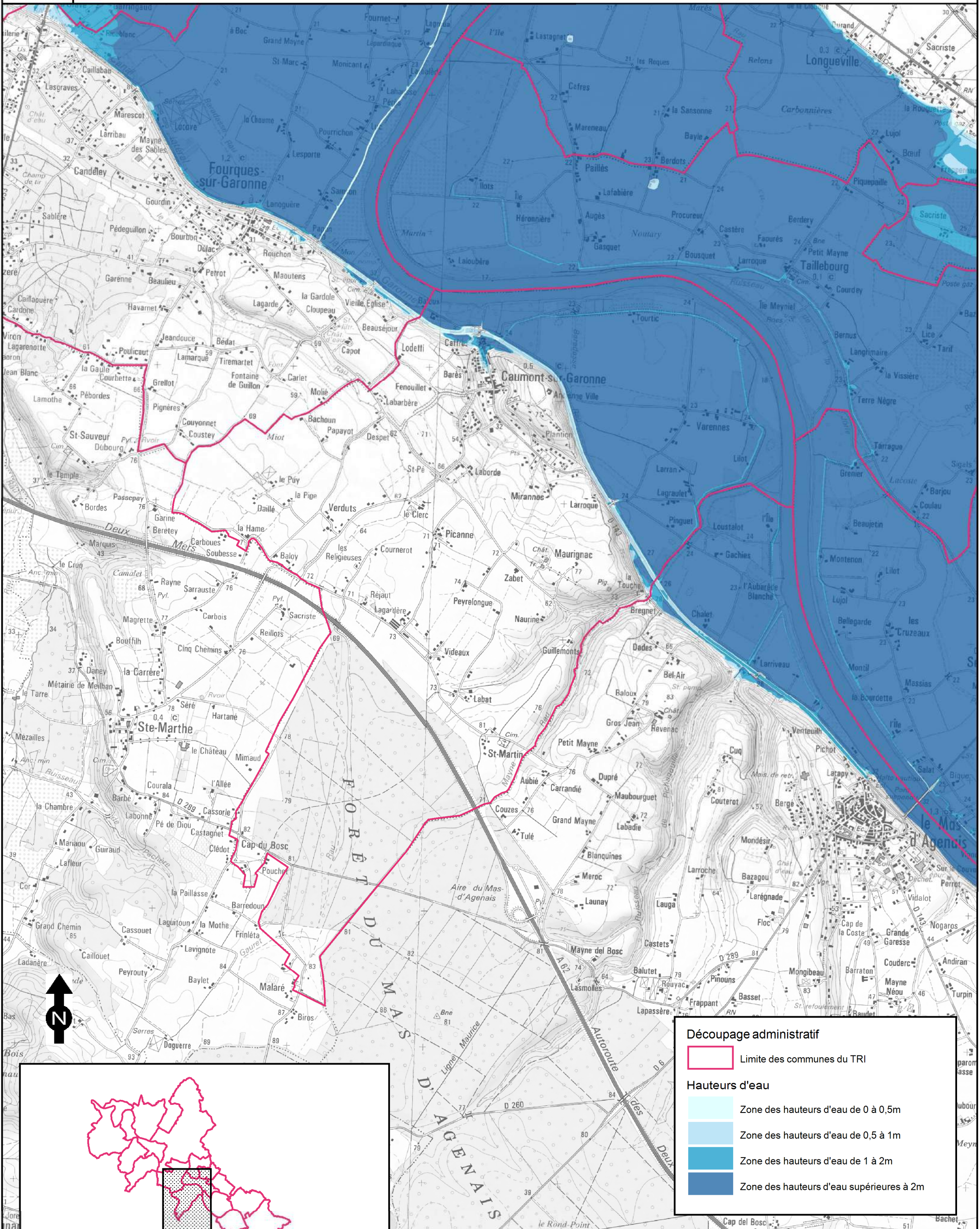

Découpage administratif

- Limite des communes du TRI

Hauteurs d'eau

- Zone des hauteurs d'eau de 0 à 0,5m
- Zone des hauteurs d'eau de 0,5 à 1m
- Zone des hauteurs d'eau de 1 à 2m
- Zone des hauteurs d'eau supérieures à 2m

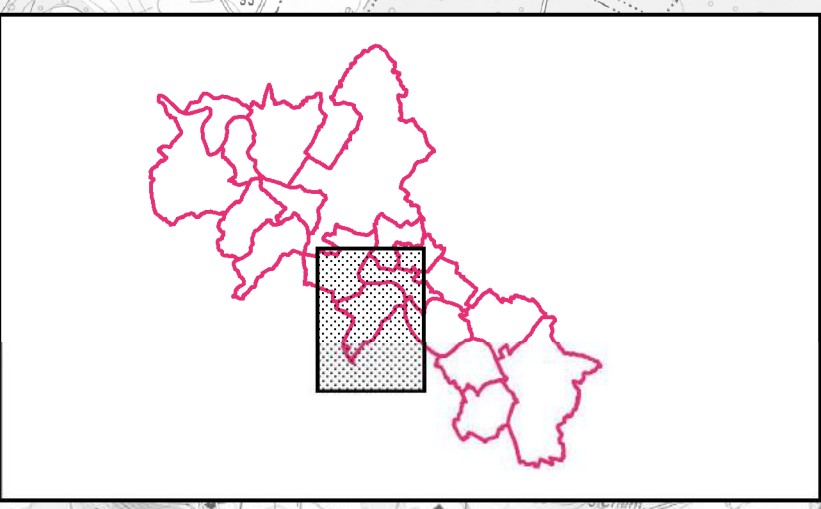

Source fond cartographique : © IGN, BDTopo © 2012, SCAN25 © 2012.

TERRITOIRE À RISQUE D'INONDATION (TRI) - SECTEUR DE MARMANDE

CARTE DES SURFACES INONDABLES - TYPE : DÉBOREMENT DE COURS D'EAU

CARTE DES HAUTEURS D'EAU - ÉVÈNEMENT MOYEN

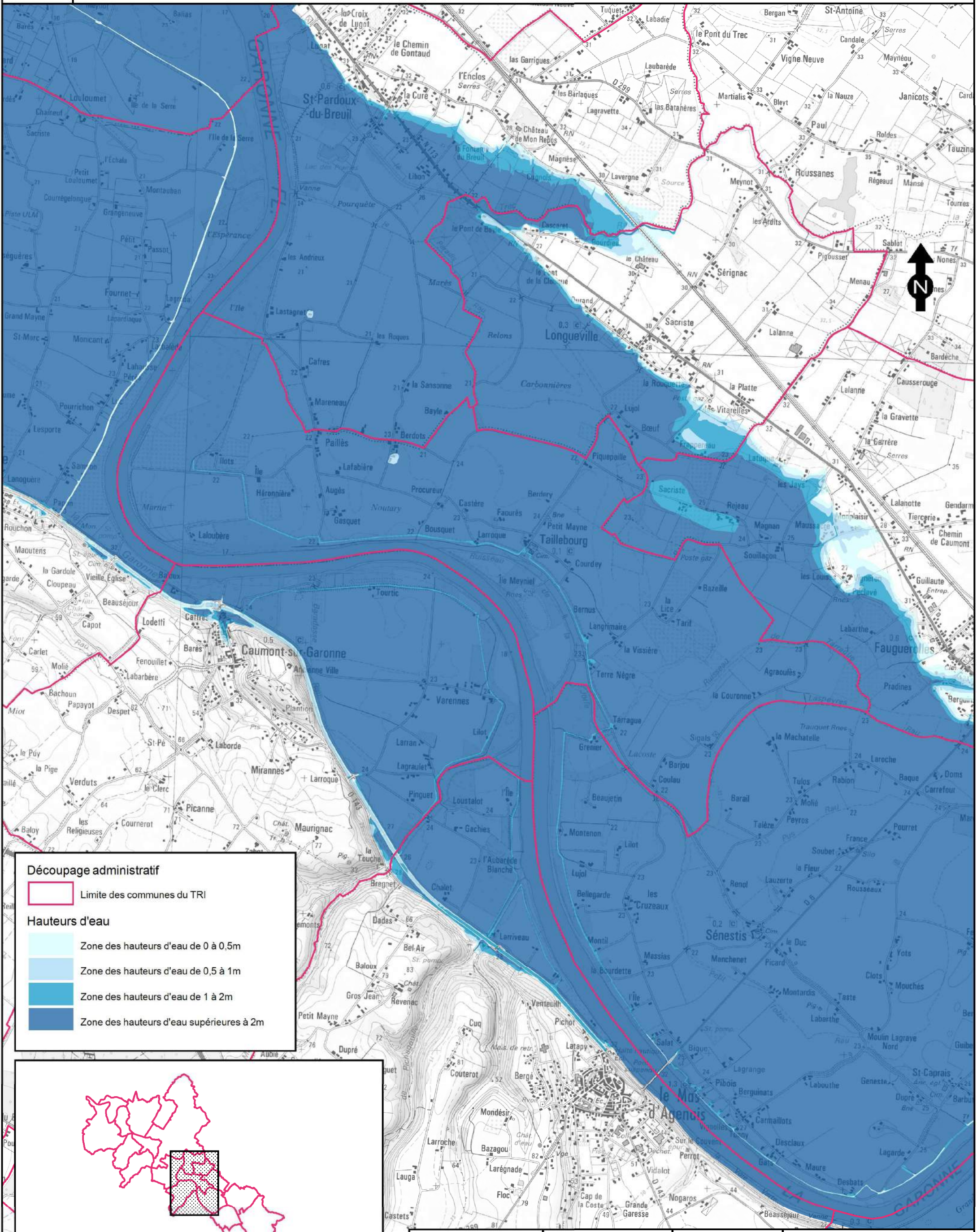

Découpage administratif

Limite des communes du TRI

Hauteurs d'eau

Zone des hauteurs d'eau de 0 à 0,5m

Zone des hauteurs d'eau de 0,5 à 1m

Zone des hauteurs d'eau de 1 à 2m

Zone des hauteurs d'eau supérieures à 2m

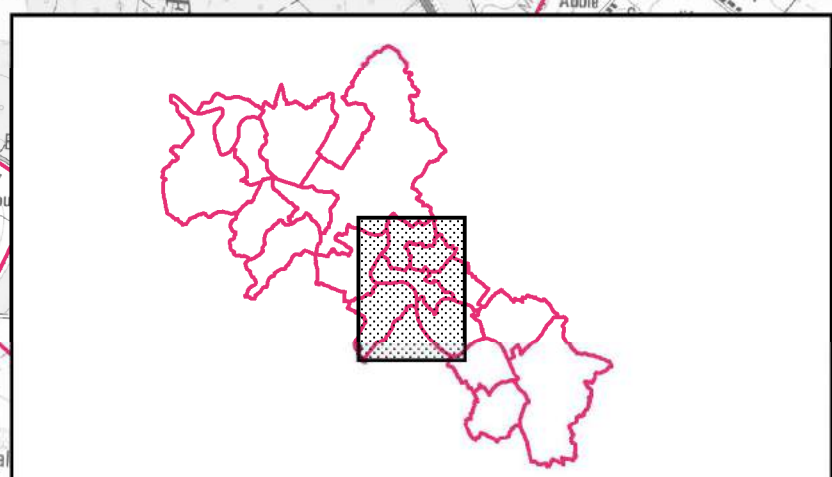

Echelle: 1/25 000

Affaire N°: 8310276

Figure 15/20



24 janvier 2014

Dessinateur : SPS

Ingénieur-Responsable de mission : MDG



TERRITOIRE À RISQUE D'INONDATION (TRI) - SECTEUR DE MARMANDE
 CARTE DES SURFACES INONDABLES - TYPE : DÉBOREMENT DE COURS D'EAU
 CARTE DES HAUTEURS D'EAU - ÉVÈNEMENT MOYEN

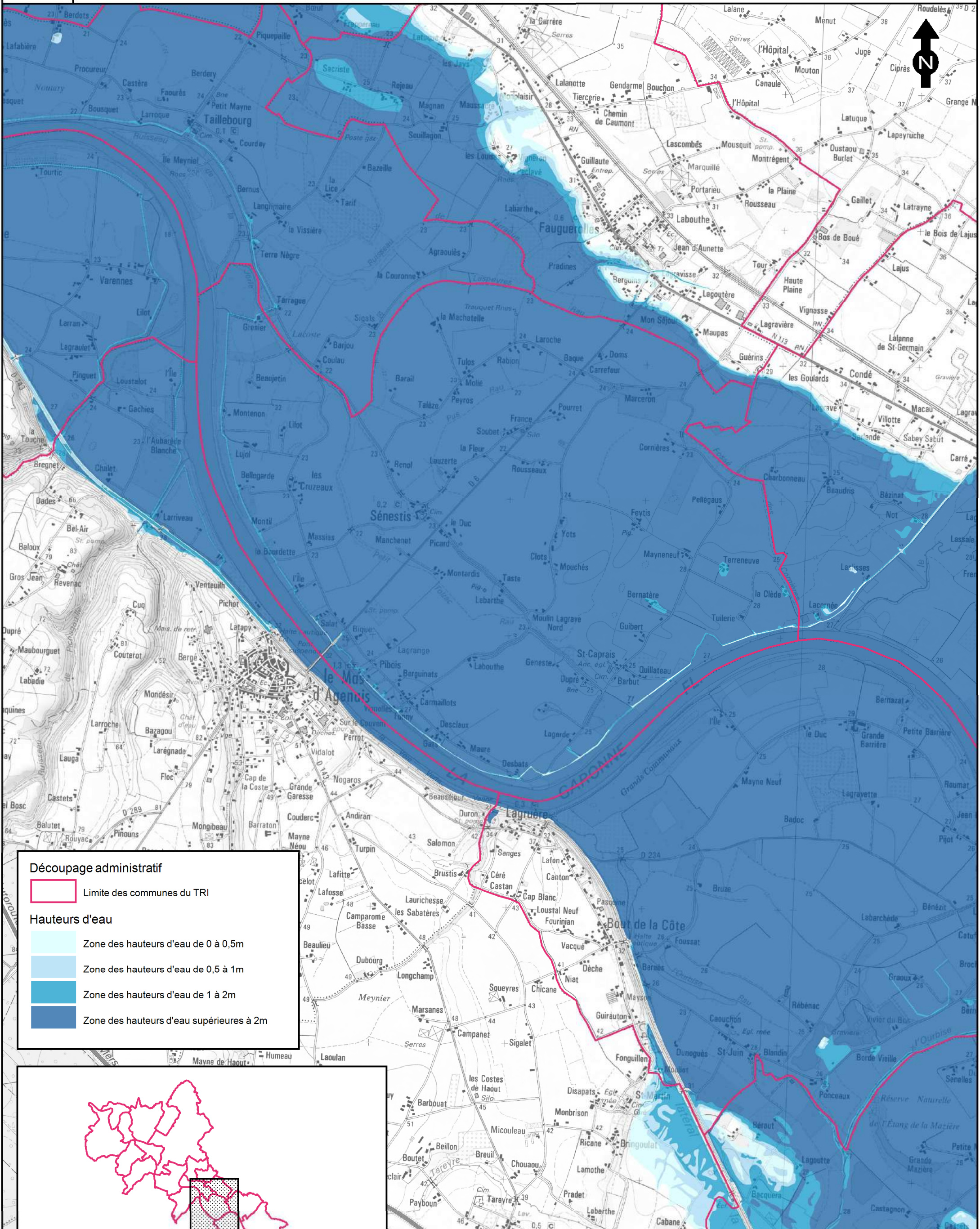

Découpage administratif

Limite des communes du TRI

Hauteurs d'eau

Zone des hauteurs d'eau de 0 à 0,5m

Zone des hauteurs d'eau de 0,5 à 1m

Zone des hauteurs d'eau de 1 à 2m

Zone des hauteurs d'eau supérieures à 2m

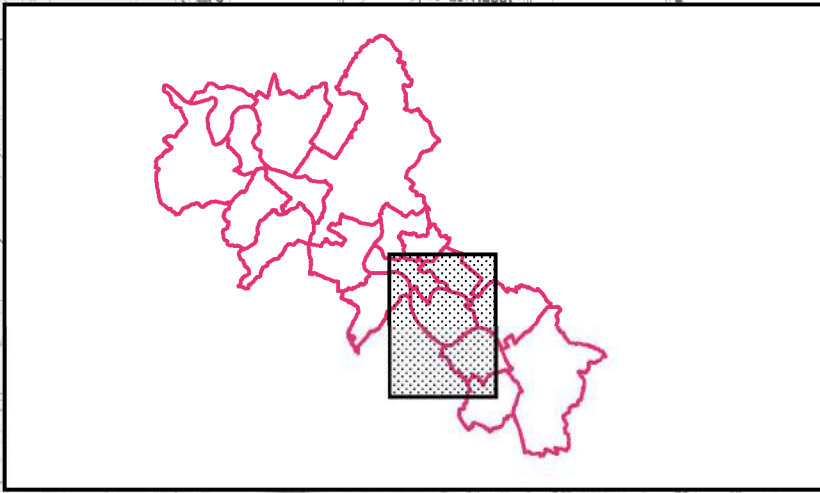

<p>Echelle: 1/25 000</p>	<p>Affaire N°: 8310276</p>	<p>Figure 14/20</p>	
<p>24 janvier 2014</p>		<p>Dessinateur : SPS</p>	<p>Ingénieur-Responsable de mission : MDG</p>

Source fond cartographique : © IGN, BDTopo © 2012, SCAN25 © 2012.

TERRITOIRE À RISQUE D'INONDATION (TRI) - SECTEUR DE MARMANDE

CARTE DES SURFACES INONDABLES - TYPE : DÉBOREMENT DE COURS D'EAU

CARTE DES HAUTEURS D'EAU - ÉVÈNEMENT MOYEN

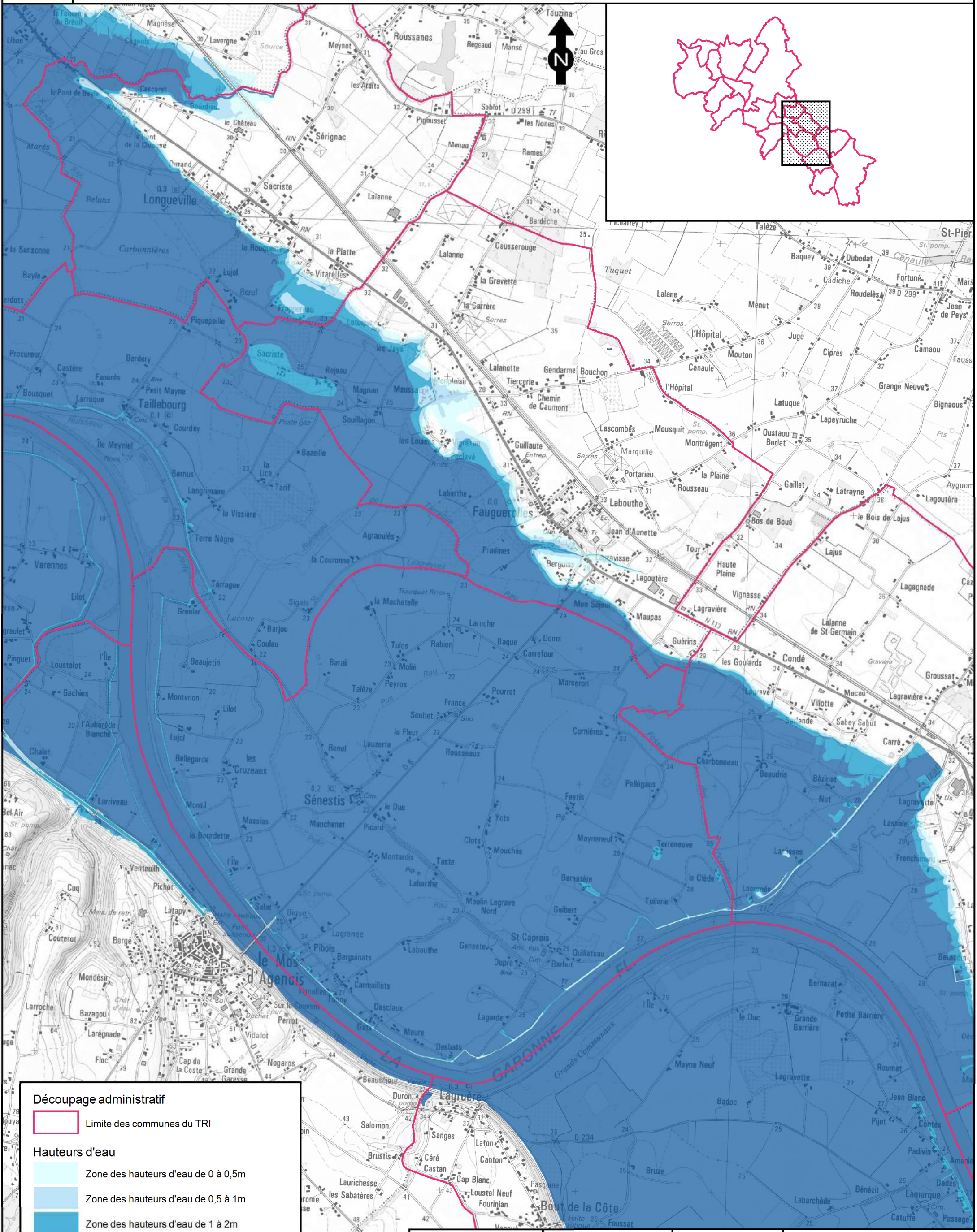

Découpage administratif

Limite des communes du TRI

Hauteurs d'eau

Zone des hauteurs d'eau de 0 à 0,5m

Zone des hauteurs d'eau de 0,5 à 1m

Zone des hauteurs d'eau de 1 à 2m

Zone des hauteurs d'eau supérieures à 2m

Echelle: 1/25 000

0 250 500 750 m

Affaire N°: 8310276

24 janvier 2014

Figure 2/20

Dessinateur : SPS

Ingénieur-Responsable de mission : MDG

TERRITOIRE À RISQUE D'INONDATION (TRI) - SECTEUR DE MARMANDE

CARTE DES SURFACES INONDABLES - TYPE : DÉBOREMENT DE COURS D'EAU

CARTE DES HAUTEURS D'EAU - ÉVÈNEMENT MOYEN

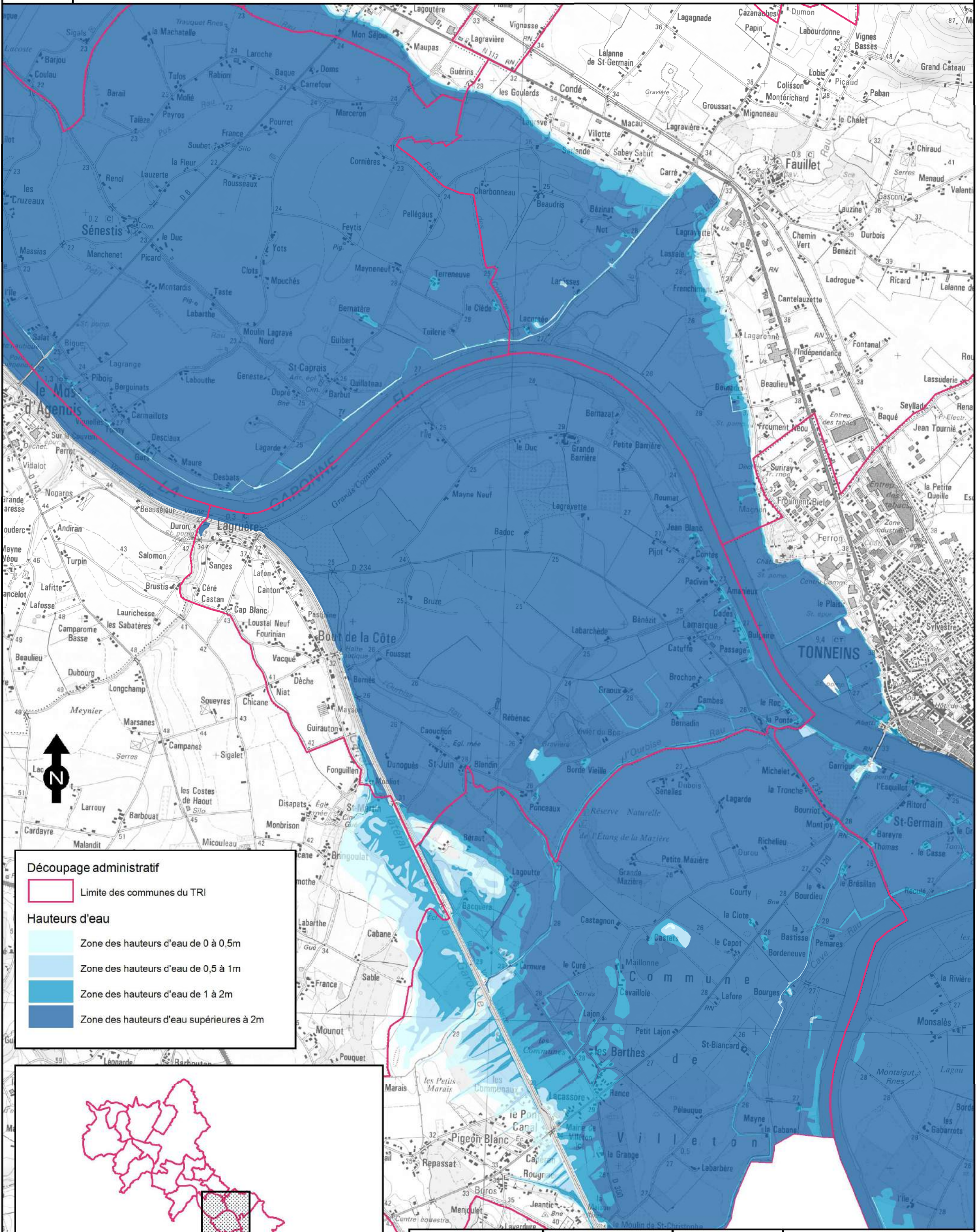

Découpage administratif

Limite des communes du TRI

Hauteurs d'eau

- Zone des hauteurs d'eau de 0 à 0,5m
- Zone des hauteurs d'eau de 0,5 à 1m
- Zone des hauteurs d'eau de 1 à 2m
- Zone des hauteurs d'eau supérieures à 2m

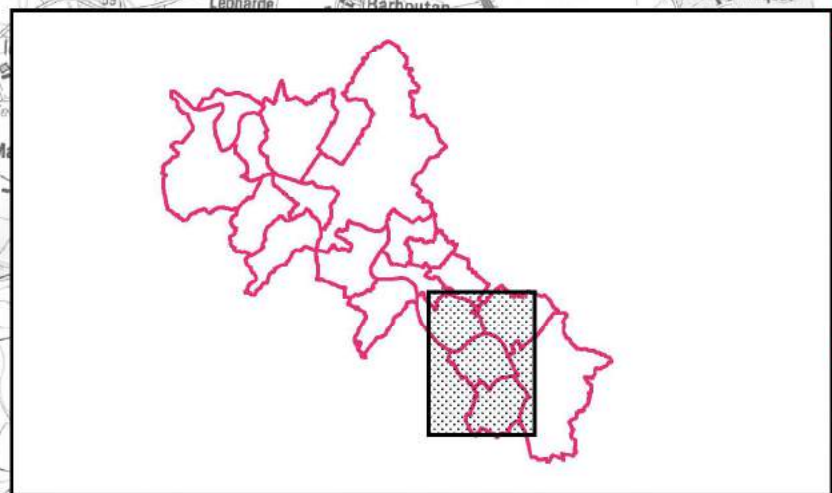

Echelle: 1/25 000

0 250 500 750 m

Affaire N°: 8310276

24 janvier 2014

Figure 7/20

Dessinateur : SPS

Ingénieur-Responsable de mission : MDG

TERRITOIRE À RISQUE D'INONDATION (TRI) - SECTEUR DE MARMANDE

CARTE DES SURFACES INONDABLES - TYPE : DÉBOREMENT DE COURS D'EAU

CARTE DES HAUTEURS D'EAU - ÉVÈNEMENT MOYEN

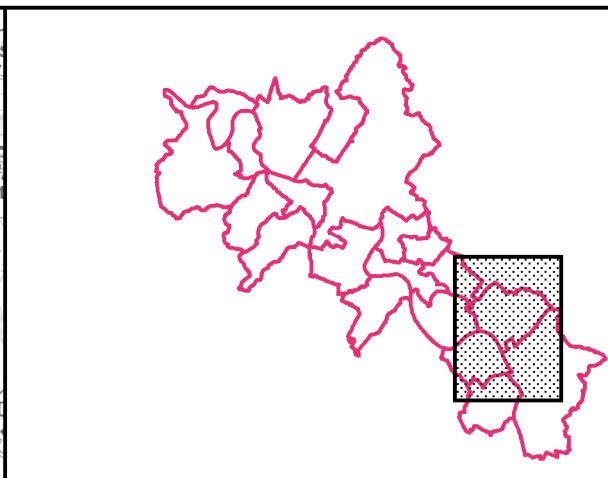
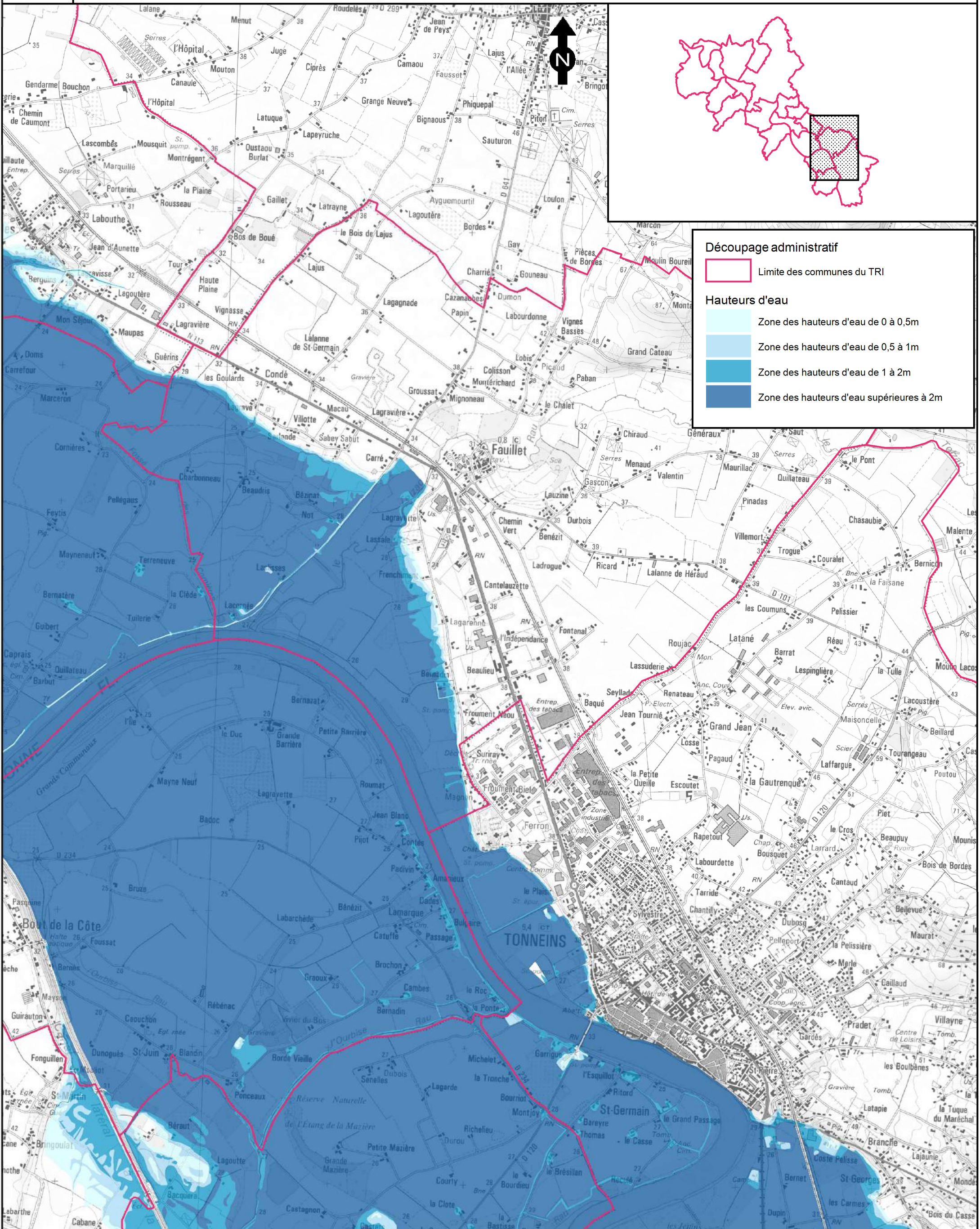

Découpage administratif

Limite des communes du TRI

Hauteurs d'eau

Zone des hauteurs d'eau de 0 à 0,5m

Zone des hauteurs d'eau de 0,5 à 1m

Zone des hauteurs d'eau de 1 à 2m

Zone des hauteurs d'eau supérieures à 2m

<p>Echelle: 1/25 000</p> <p>0 250 500 750 m</p>	<p>Affaire N°: 8310276</p> <p>24 janvier 2014</p>	<p>Figure 3/20</p> <p>Dessinateur : SPS</p>	<p>Ingénieur-Responsable de mission : MDG</p>
---	---	---	---

Source fond cartographique : © IGN, BDTopo © 2012, SCAN25 © 2012.



TERRITOIRE À RISQUE D'INONDATION (TRI) - SECTEUR DE MARMANDE
 CARTE DES SURFACES INONDABLES - TYPE : DÉBOREMENT DE COURS D'EAU
 CARTE DES HAUTEURS D'EAU - ÉVÈNEMENT MOYEN

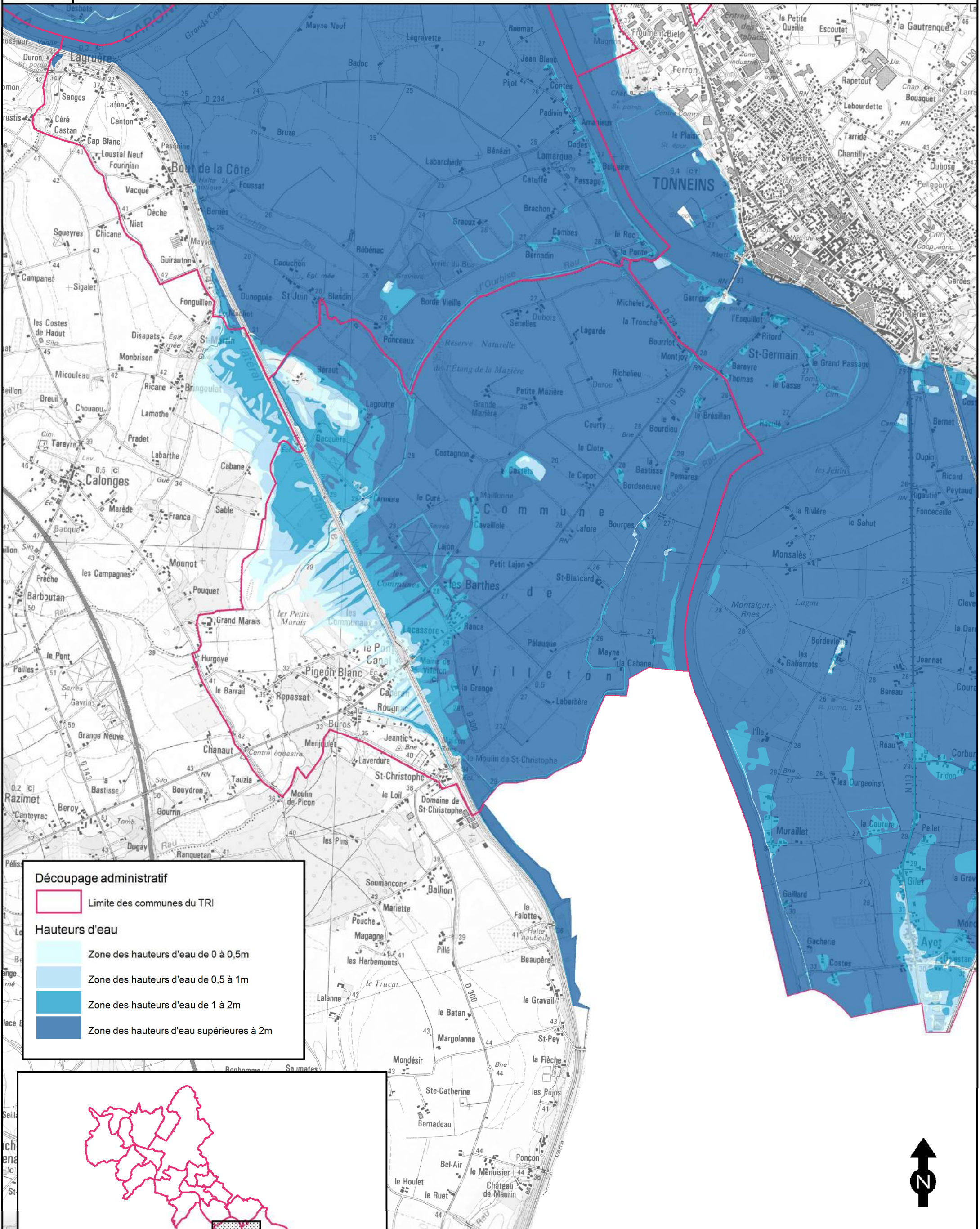

Découpage administratif

Limite des communes du TRI

Hauteurs d'eau

Zone des hauteurs d'eau de 0 à 0,5m

Zone des hauteurs d'eau de 0,5 à 1m

Zone des hauteurs d'eau de 1 à 2m

Zone des hauteurs d'eau supérieures à 2m

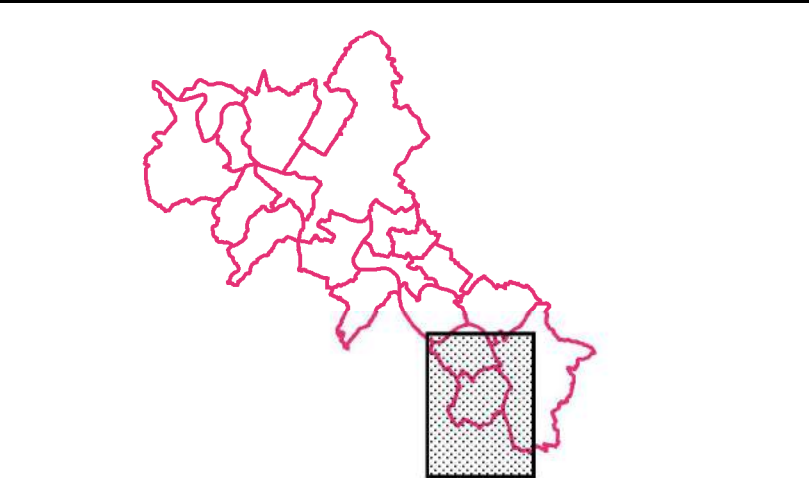

Echelle: 1/25 000

0 250 500 750 m

Affaire N°: 8310276

24 janvier 2014

Figure 17/20

Dessinateur : SPS

Ingénier-Responsable de mission : MDG



Source fond cartographique : © IGN, BDTopo © 2012, SCAN25 © 2012.

TERRITOIRE À RISQUE D'INONDATION (TRI) - SECTEUR DE MARMANDE

CARTE DES SURFACES INONDABLES - TYPE : DÉBOREMENT DE COURS D'EAU

CARTE DES HAUTEURS D'EAU - ÉVÈNEMENT MOYEN

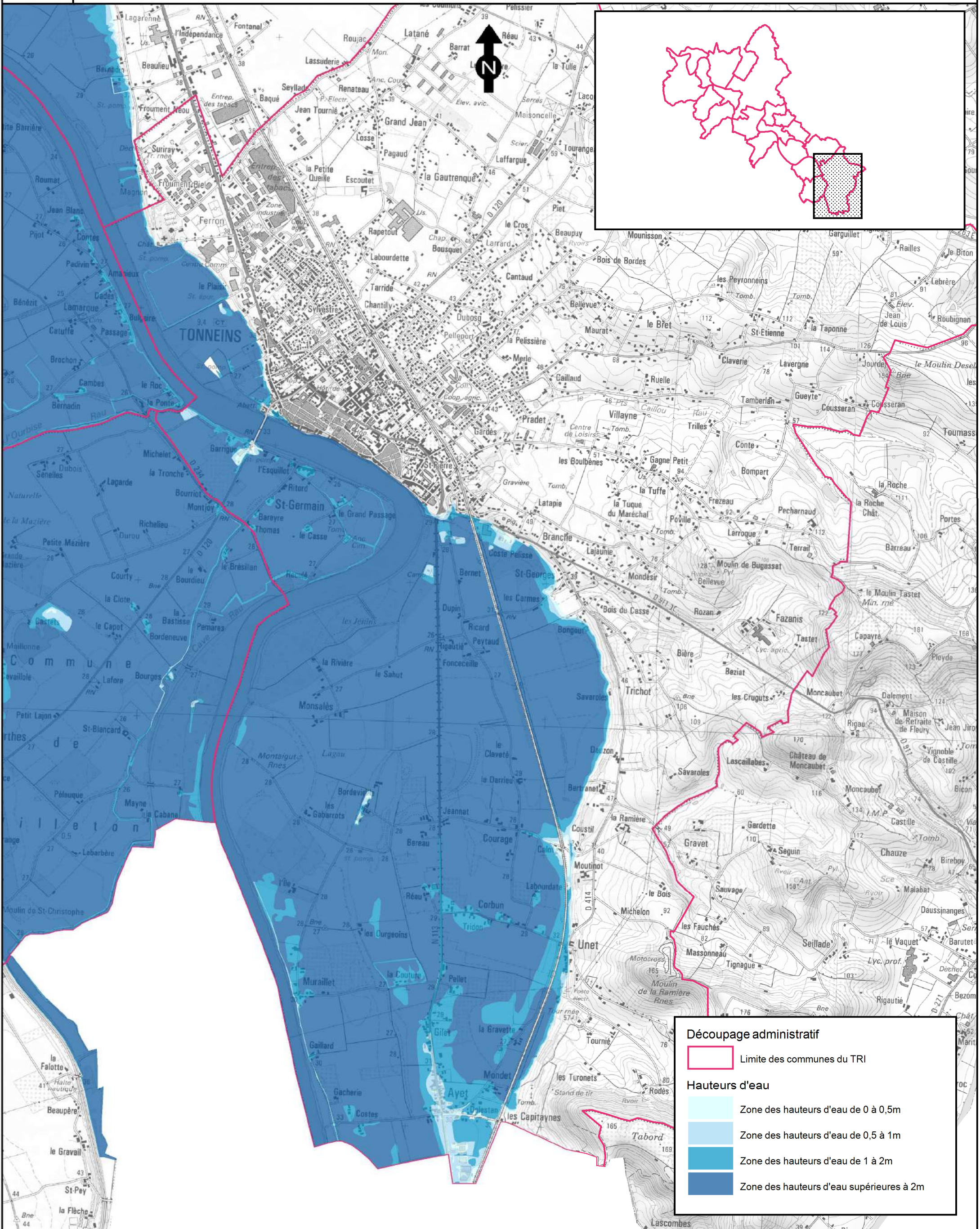

Découpage administratif

- Limite des communes du TRI

Hauteurs d'eau

- Zone des hauteurs d'eau de 0 à 0,5m
- Zone des hauteurs d'eau de 0,5 à 1m
- Zone des hauteurs d'eau de 1 à 2m
- Zone des hauteurs d'eau supérieures à 2m

Source fond cartographique : © IGN, BDTopo © 2012, SCAN25 © 2012.

TERRITOIRE À RISQUE D'INONDATION (TRI) - SECTEUR DE MARMANDE

CARTE DES SURFACES INONDABLES - TYPE : DÉBOREMENT DE COURS D'EAU

CARTE DES HAUTEURS D'EAU - ÉVÈNEMENT RARE

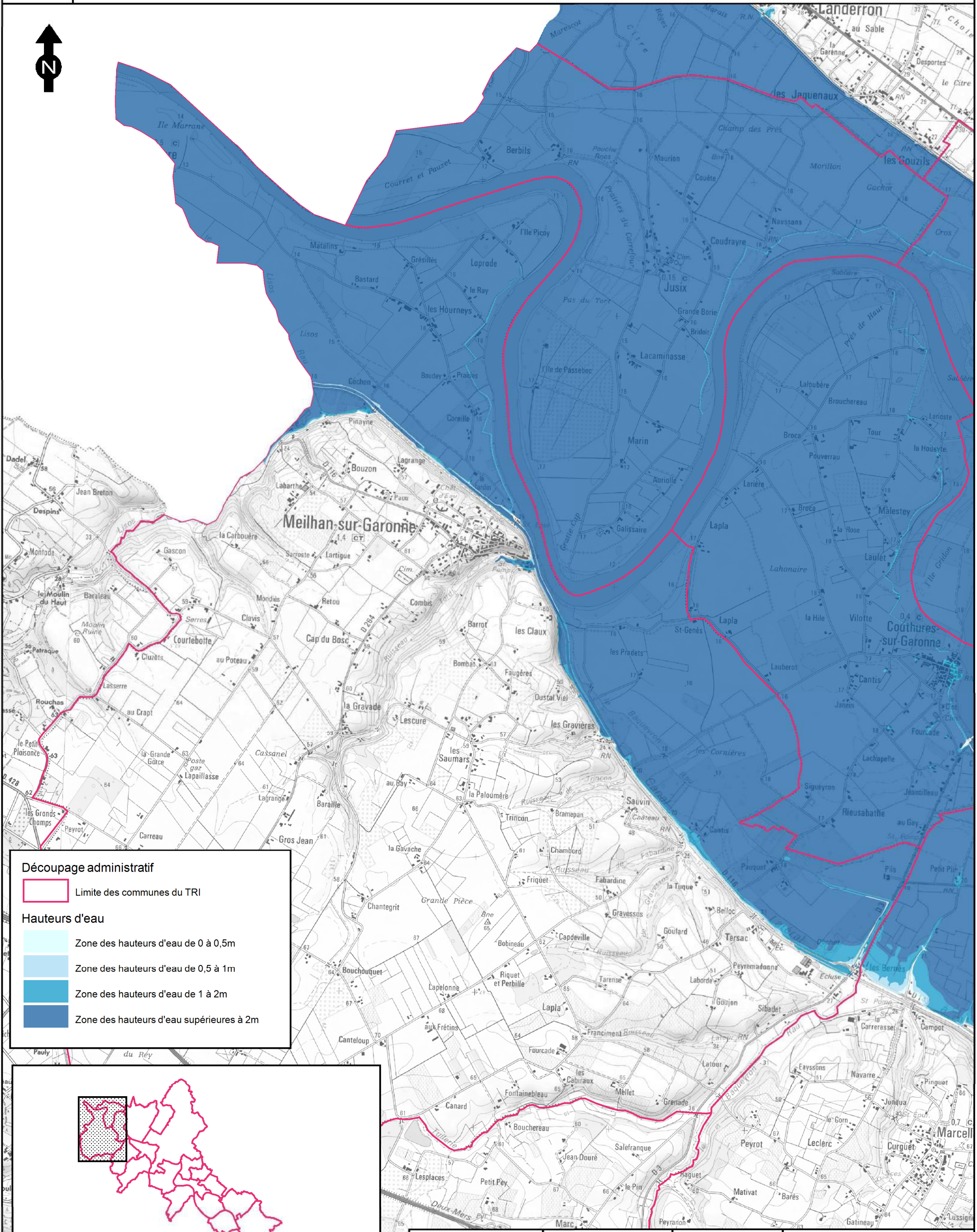

Découpage administratif

Limite des communes du TRI

Hauteurs d'eau

- Zone des hauteurs d'eau de 0 à 0,5m
- Zone des hauteurs d'eau de 0,5 à 1m
- Zone des hauteurs d'eau de 1 à 2m
- Zone des hauteurs d'eau supérieures à 2m

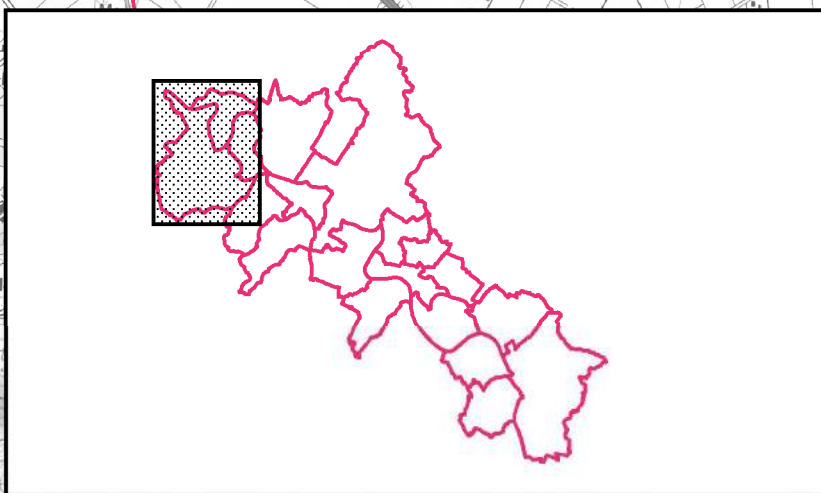

Source fond cartographique : © IGN, BDTopo © 2012, SCAN25 © 2012.

TERRITOIRE À RISQUE D'INONDATION (TRI) - SECTEUR DE MARMANDE

CARTE DES SURFACES INONDABLES - TYPE : DÉBOREMENT DE COURS D'EAU

CARTE DES HAUTEURS D'EAU - ÉVÈNEMENT RARE

Découpage administratif

Limite des communes du TRI

Hauteurs d'eau

- Zone des hauteurs d'eau de 0 à 0,5m
- Zone des hauteurs d'eau de 0,5 à 1m
- Zone des hauteurs d'eau de 1 à 2m
- Zone des hauteurs d'eau supérieures à 2m

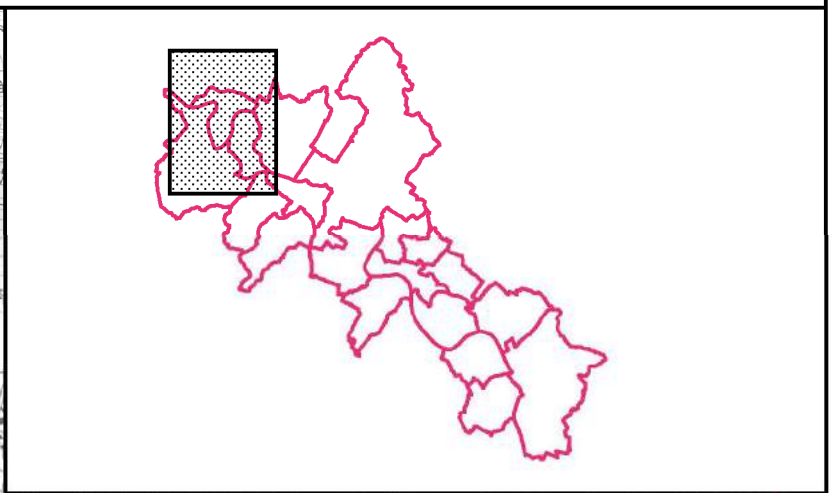
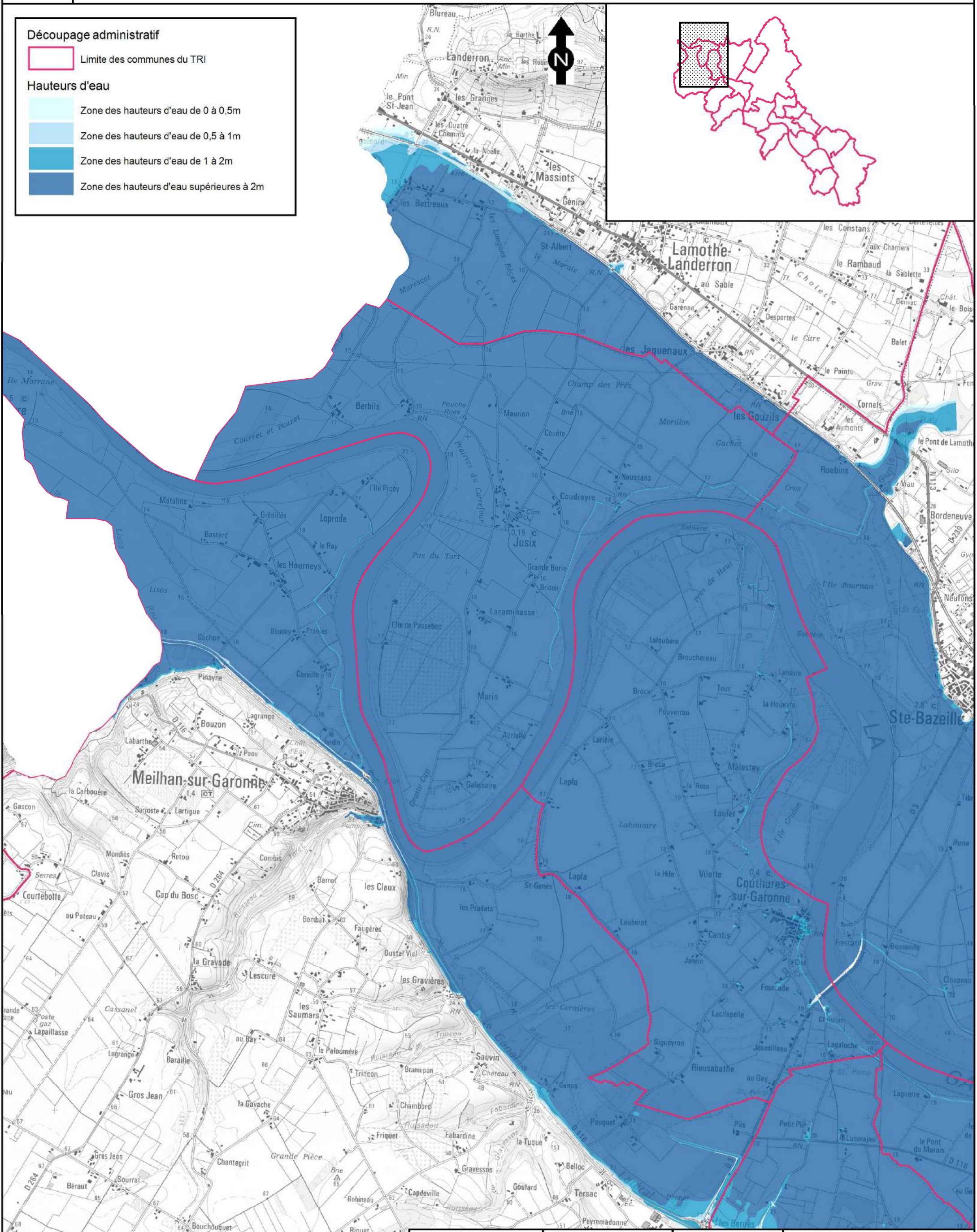

Echelle: 1/25 000

Affaire N°: 8310276

Figure 6/20



0 250 500 750 m

13 janvier 2014

Dessinateur : SPS

Ingénieur-Responsable de mission : MDG



TERRITOIRE À RISQUE D'INONDATION (TRI) - SECTEUR DE MARMANDE
 CARTE DES SURFACES INONDABLES - TYPE : DÉBOREMENT DE COURS D'EAU
 CARTE DES HAUTEURS D'EAU - ÉVÈNEMENT RARE

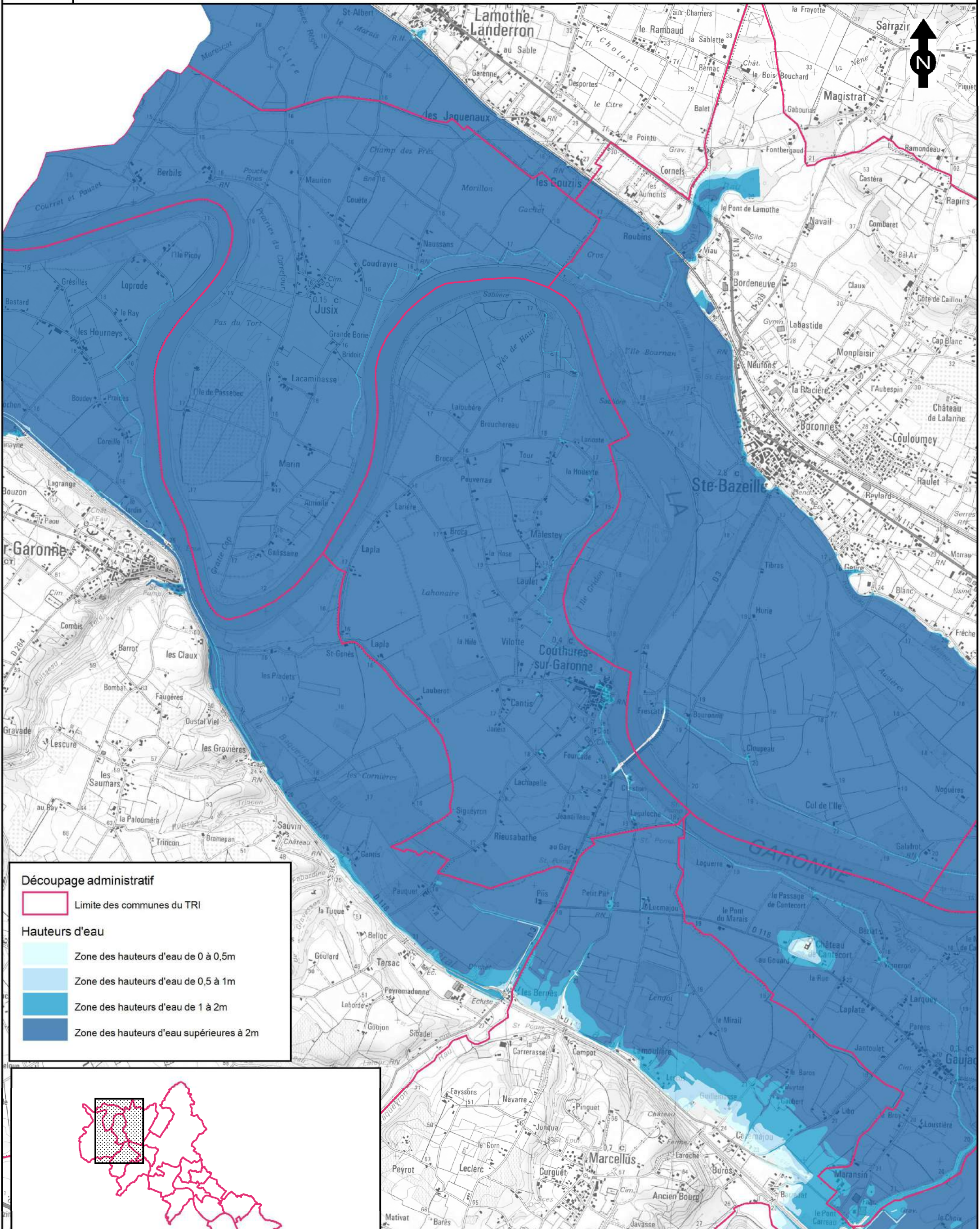

Découpage administratif

Limite des communes du TRI

Hauteurs d'eau

Zone des hauteurs d'eau de 0 à 0,5m

Zone des hauteurs d'eau de 0,5 à 1m

Zone des hauteurs d'eau de 1 à 2m

Zone des hauteurs d'eau supérieures à 2m

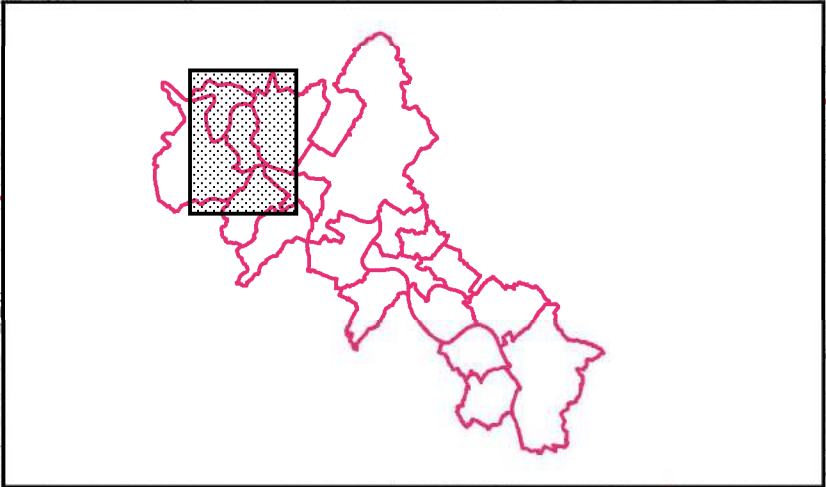

Echelle: 1/25 000	Affaire N°: 8310276	Figure 1/20	
0 250 500 750 m	13 janvier 2014	Dessinateur : SPS	Ingénieur-Responsable de mission : MDG

Source fond cartographique : © IGN, BDTopo © 2012, SCAN25 © 2012

TERRITOIRE À RISQUE D'INONDATION (TRI) - SECTEUR DE MARMANDE

CARTE DES SURFACES INONDABLES - TYPE : DÉBOREMENT DE COURS D'EAU

CARTE DES HAUTEURS D'EAU - ÉVÈNEMENT RARE

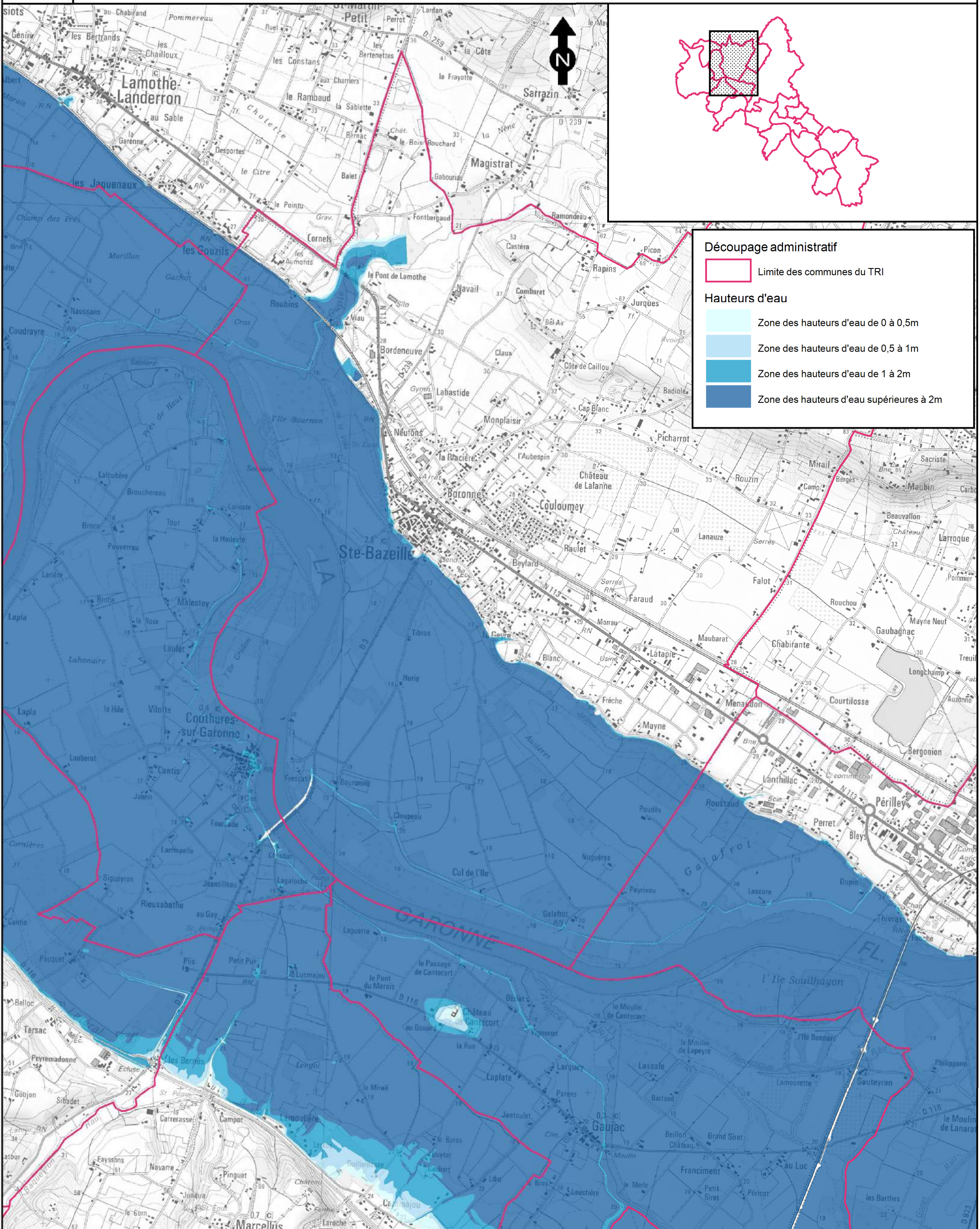

Découpage administratif

Limite des communes du TRI

Hauteurs d'eau

Zone des hauteurs d'eau de 0 à 0,5m

Zone des hauteurs d'eau de 0,5 à 1m

Zone des hauteurs d'eau de 1 à 2m

Zone des hauteurs d'eau supérieures à 2m

Source fond cartographique : ©IGN, BDTopo © 2012, SCAN25 © 2012.



TERRITOIRE À RISQUE D'INONDATION (TRI) - SECTEUR DE MARMANDE
CARTE DES SURFACES INONDABLES - TYPE : DÉBOREMENT DE COURS D'EAU
CARTE DES HAUTEURS D'EAU - ÉVÈNEMENT RARE

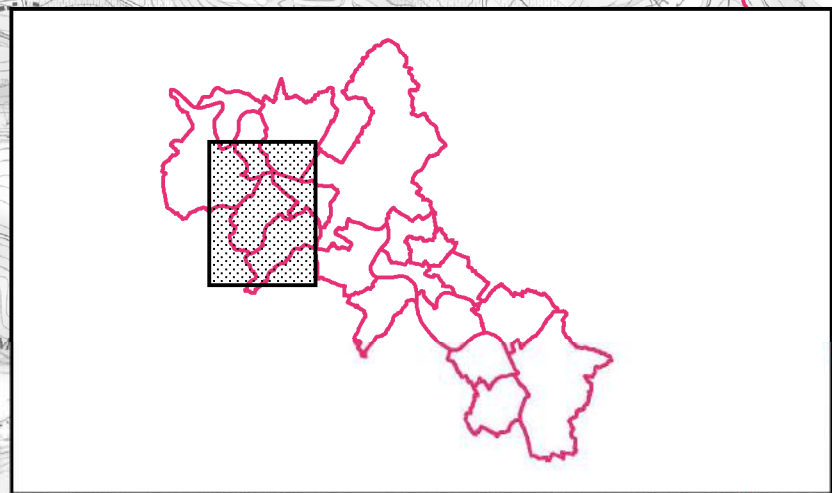
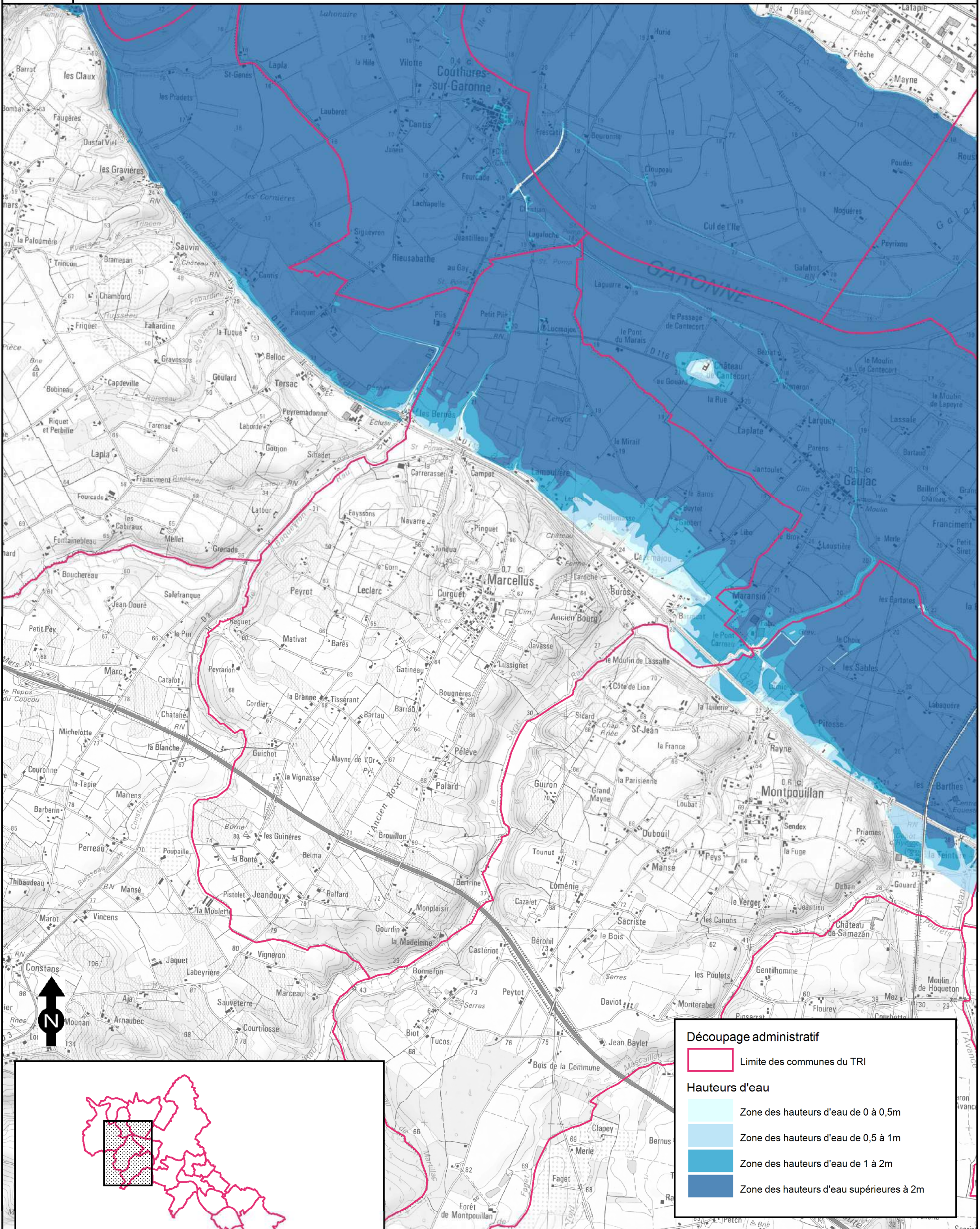

Découpage administratif

- Limite des communes du TRI

Hauteurs d'eau

- Zone des hauteurs d'eau de 0 à 0,5m
- Zone des hauteurs d'eau de 0,5 à 1m
- Zone des hauteurs d'eau de 1 à 2m
- Zone des hauteurs d'eau supérieures à 2m

<p>Echelle: 1/25 000</p> <p>0 250 500 750 m</p>	<p>Affaire N°: 8310276</p> <p>13 janvier 2014</p>	<p>Figure 9/20</p> <p>Dessinateur : SPS</p>	<p>Ingénier-Responsable de mission : MDG</p>
---	---	---	--

Source fond cartographique : © IGN, BDTopo © 2012, SCAN25 © 2012

TERRITOIRE À RISQUE D'INONDATION (TRI) - SECTEUR DE MARMANDE

CARTE DES SURFACES INONDABLES - TYPE : DÉBOREMENT DE COURS D'EAU

CARTE DES HAUTEURS D'EAU - ÉVÈNEMENT RARE

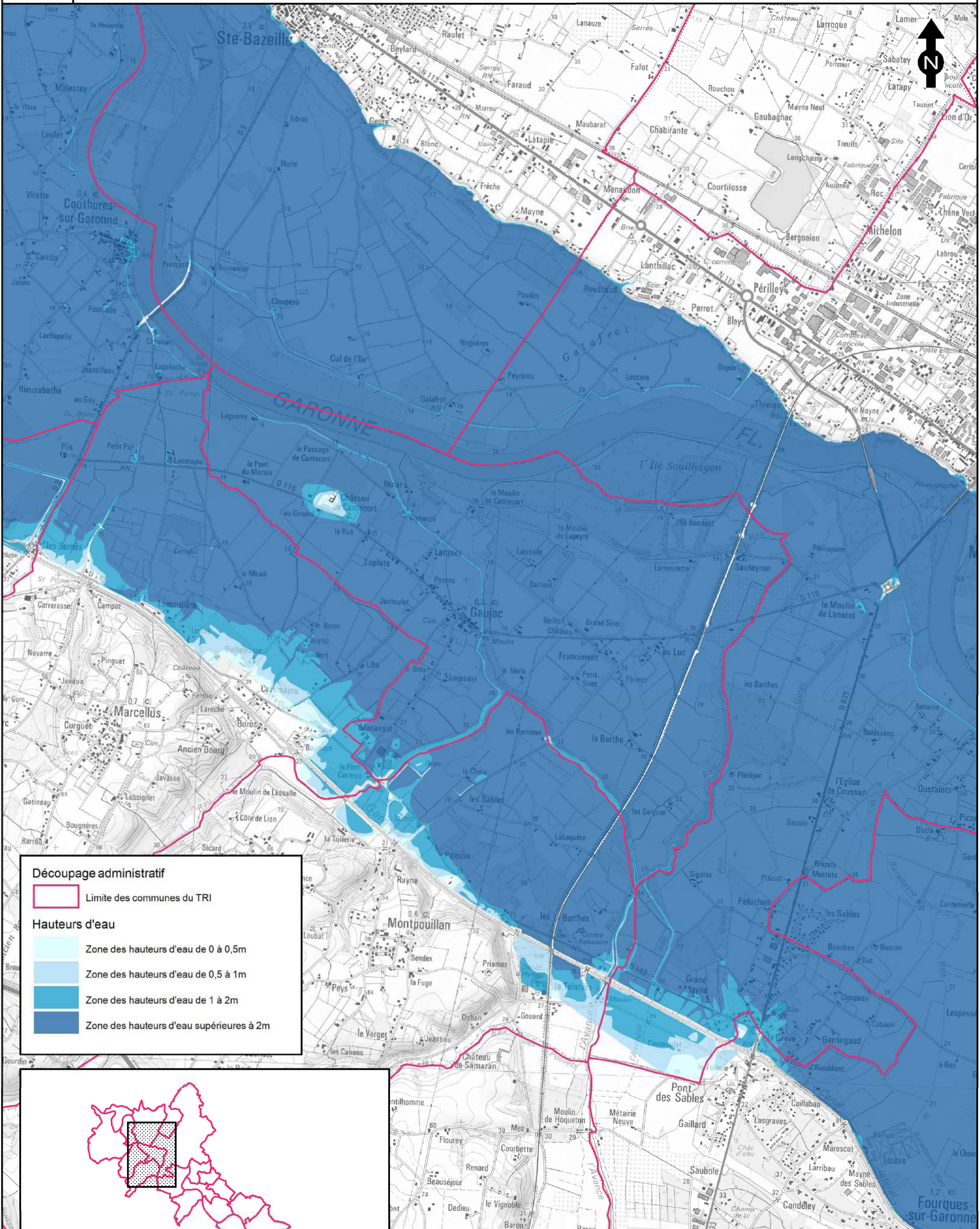

Découpage administratif

Limite des communes du TRI

Hauteurs d'eau

Zone des hauteurs d'eau de 0 à 0,5m

Zone des hauteurs d'eau de 0,5 à 1m

Zone des hauteurs d'eau de 1 à 2m

Zone des hauteurs d'eau supérieures à 2m

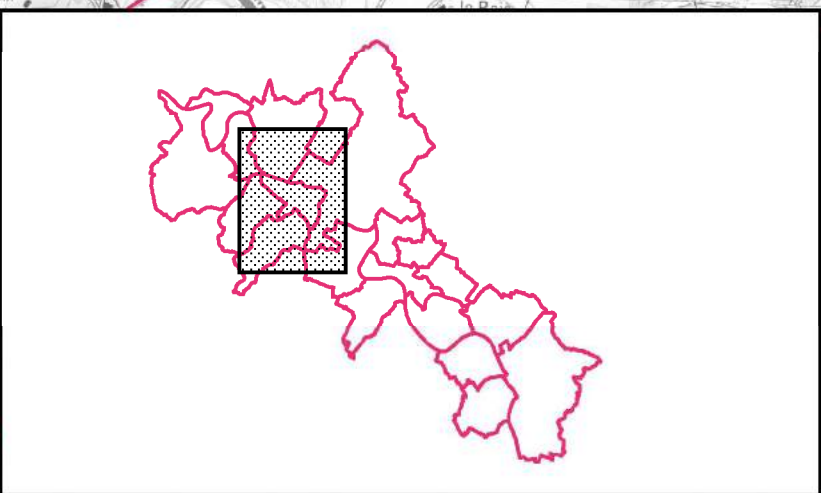

Source fond cartographique : © IGN, BDTopo © 2012, SCAN25 © 2012.



TERRITOIRE À RISQUE D'INONDATION (TRI) - SECTEUR DE MARMANDE
CARTE DES SURFACES INONDABLES - TYPE : DÉBOREMENT DE COURS D'EAU
CARTE DES HAUTEURS D'EAU - ÉVÈNEMENT RARE

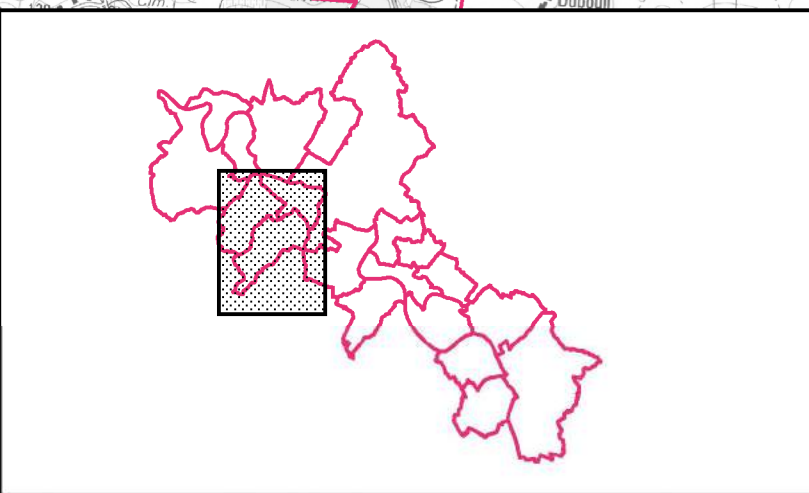
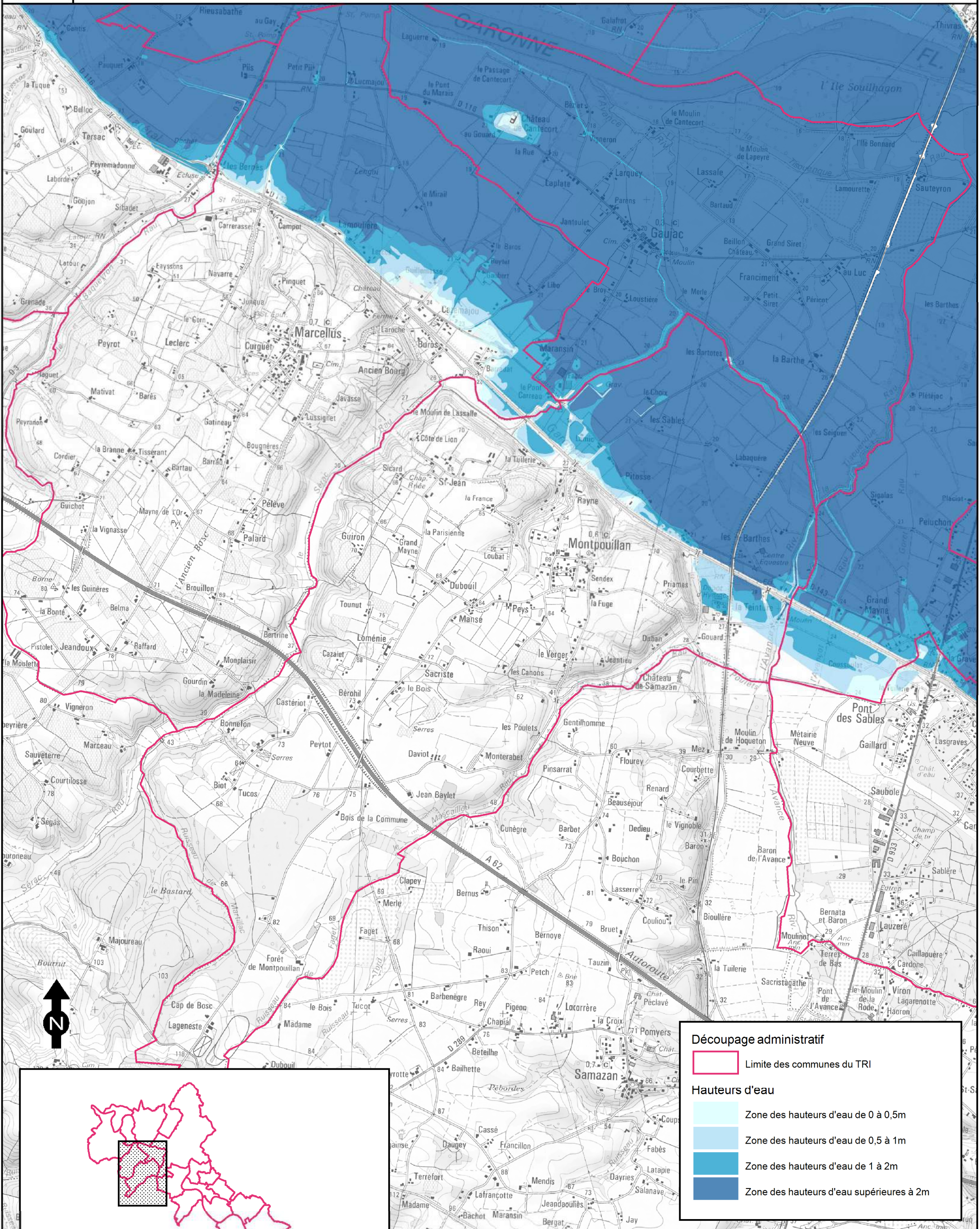

Découpage administratif

- Limite des communes du TRI

Hauteurs d'eau

- Zone des hauteurs d'eau de 0 à 0,5m
- Zone des hauteurs d'eau de 0,5 à 1m
- Zone des hauteurs d'eau de 1 à 2m
- Zone des hauteurs d'eau supérieures à 2m

Echelle: 1/25 000	Affaire N°: 8310276	Figure 10/20	
0 250 500 750 m	13 janvier 2014	Dessinateur : SPS	Ingénieur-Responsable de mission : MDG

Source fond cartographique : © IGN, BD Topo © 2012, SCAN25 © 2012.



TERRITOIRE À RISQUE D'INONDATION (TRI) - SECTEUR DE MARMANDE
CARTE DES SURFACES INONDABLES - TYPE : DÉBOREMENT DE COURS D'EAU
CARTE DES HAUTEURS D'EAU - ÉVÈNEMENT RARE

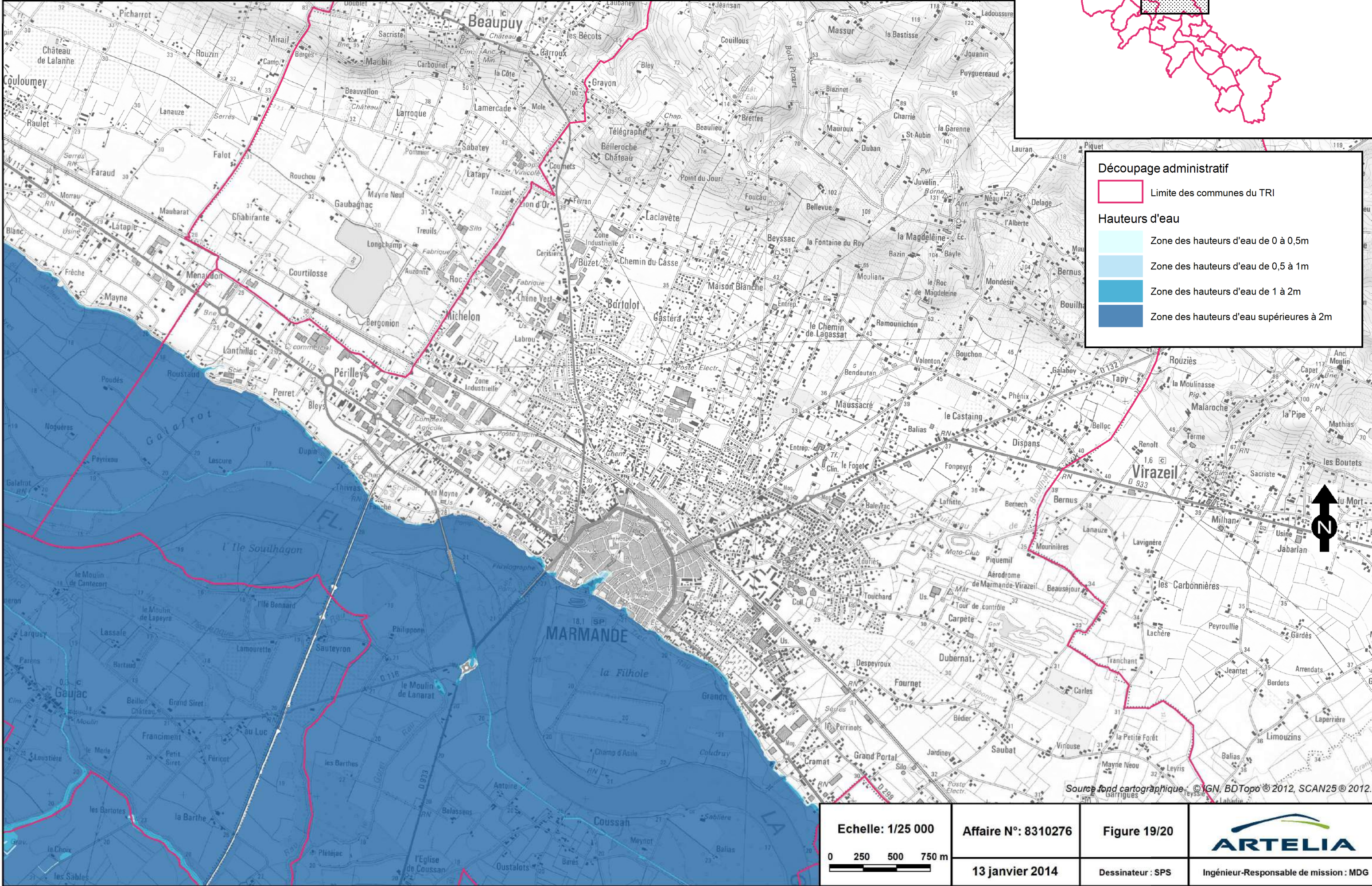
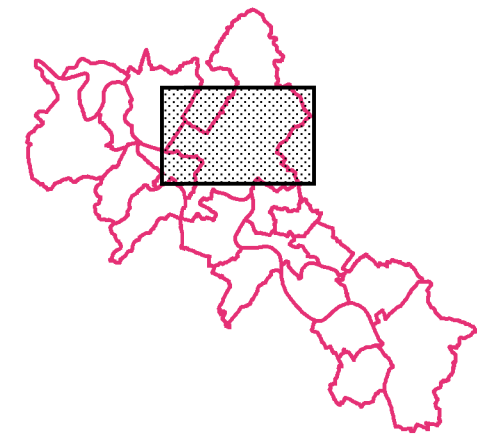

Découpage administratif

Limite des communes du TRI

Hauteurs d'eau

Zone des hauteurs d'eau de 0 à 0,5m

Zone des hauteurs d'eau de 0,5 à 1m

Zone des hauteurs d'eau de 1 à 2m

Zone des hauteurs d'eau supérieures à 2m



Source fond cartographique : © IGN, BDTopo © 2012, SCAN25 © 2012.

<p>Echelle: 1/25 000</p>	Affaire N°: 8310276	Figure 19/20	
	13 janvier 2014	Dessinateur : SPS	



TERRITOIRE À RISQUE D'INONDATION (TRI) - SECTEUR DE MARMANDE
 CARTE DES SURFACES INONDABLES - TYPE : DÉBOREMENT DE COURS D'EAU
 CARTE DES HAUTEURS D'EAU - ÉVÈNEMENT RARE

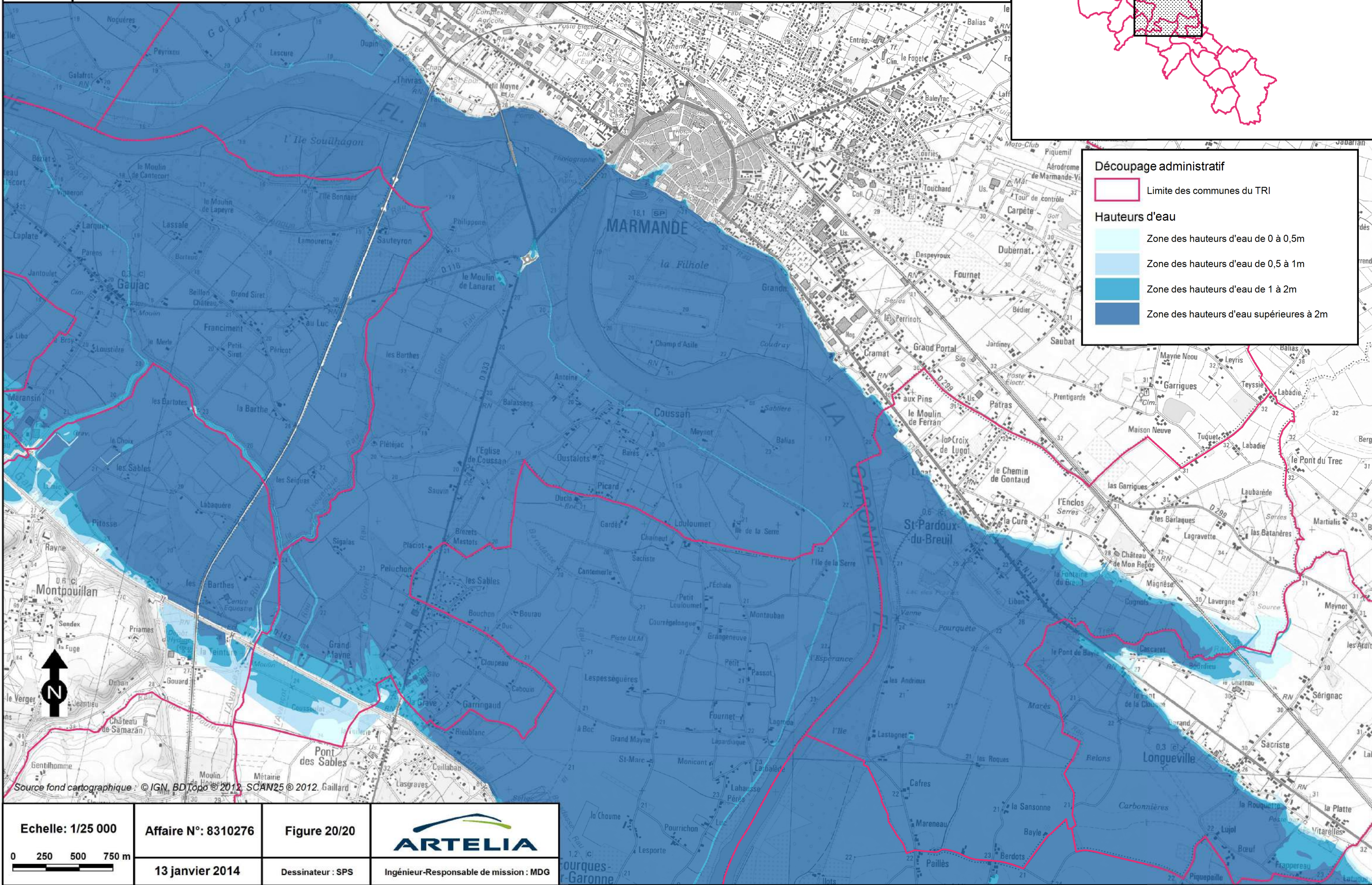
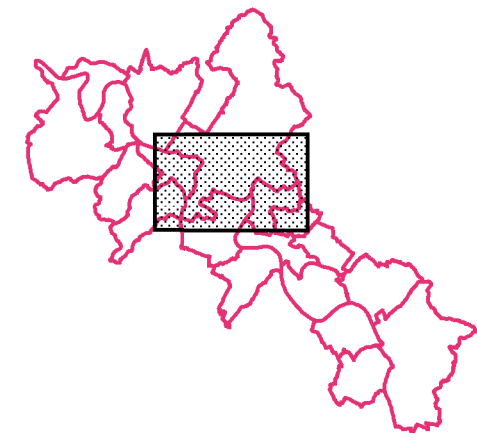

Découpage administratif

Limite des communes du TRI

Hauteurs d'eau

Zone des hauteurs d'eau de 0 à 0,5m

Zone des hauteurs d'eau de 0,5 à 1m

Zone des hauteurs d'eau de 1 à 2m

Zone des hauteurs d'eau supérieures à 2m

Source fond cartographique : © IGN, BDTopo © 2012, SCAN25 © 2012, Gaillard

Echelle: 1/25 000

Affaire N°: 8310276

13 janvier 2014

Figure 20/20

Dessinateur : SPS

Ingénieur-Responsable de mission : MDG

TERRITOIRE À RISQUE D'INONDATION (TRI) - SECTEUR DE MARMANDE

CARTE DES SURFACES INONDABLES - TYPE : DÉBOREMENT DE COURS D'EAU

CARTE DES HAUTEURS D'EAU - ÉVÈNEMENT RARE

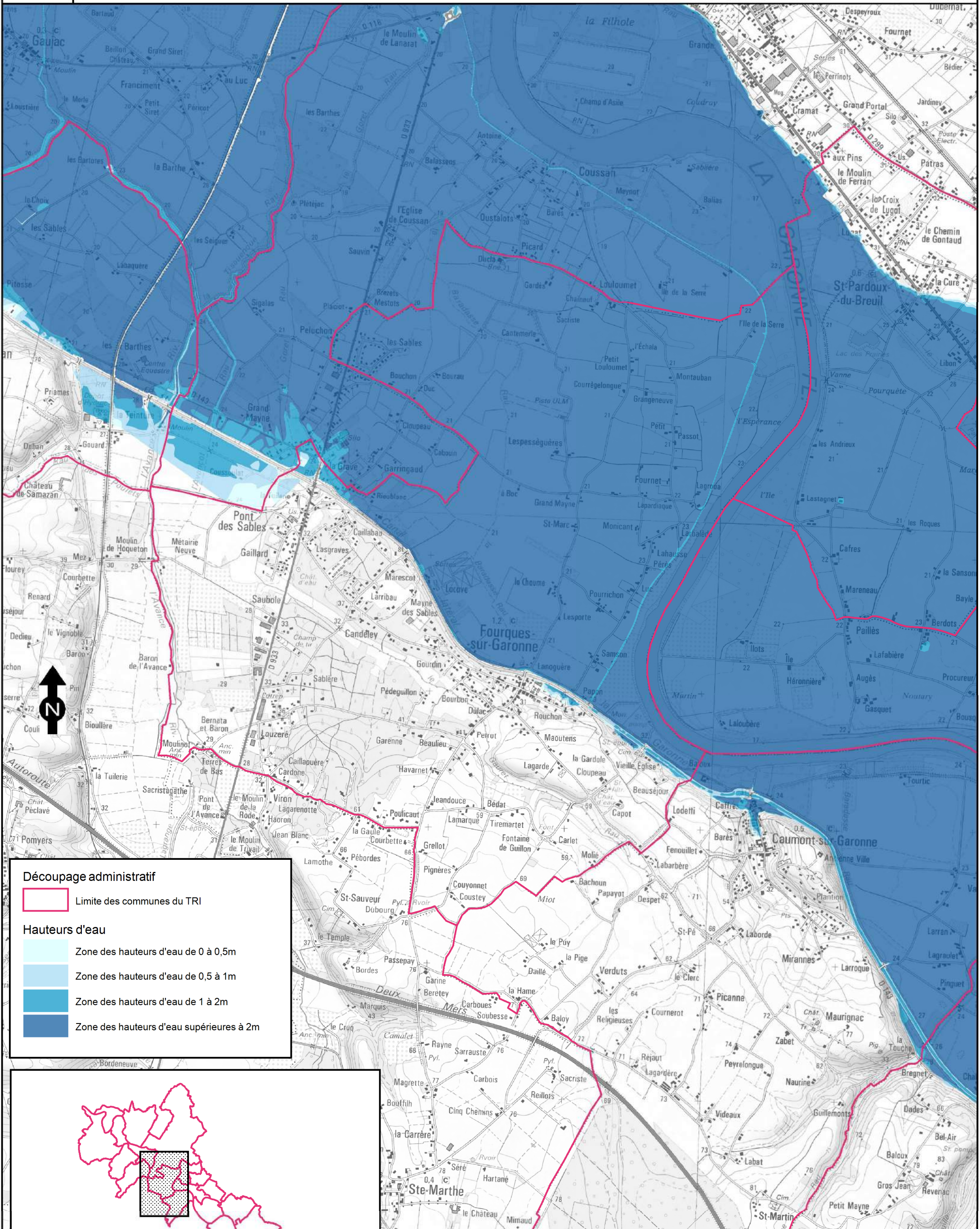

Découpage administratif

Limite des communes du TRI

Hauteurs d'eau

- Zone des hauteurs d'eau de 0 à 0,5m
- Zone des hauteurs d'eau de 0,5 à 1m
- Zone des hauteurs d'eau de 1 à 2m
- Zone des hauteurs d'eau supérieures à 2m

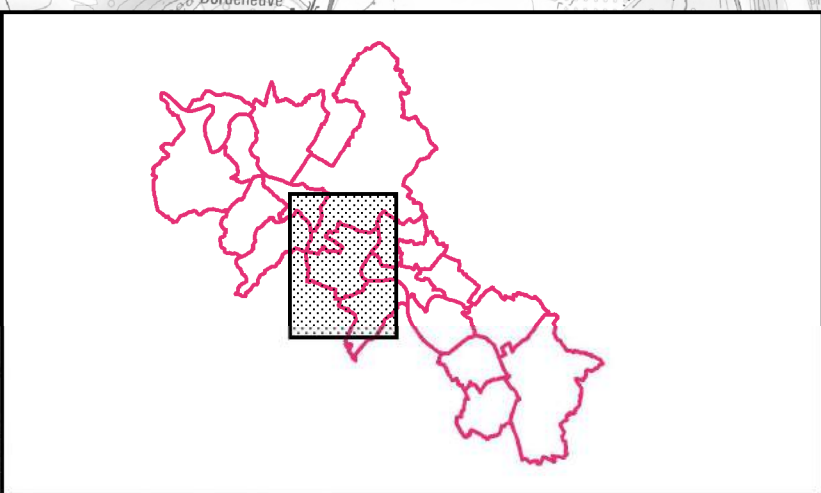

TERRITOIRE À RISQUE D'INONDATION (TRI) - SECTEUR DE MARMANDE

CARTE DES SURFACES INONDABLES - TYPE : DÉBOREMENT DE COURS D'EAU

CARTE DES HAUTEURS D'EAU - ÉVÈNEMENT RARE

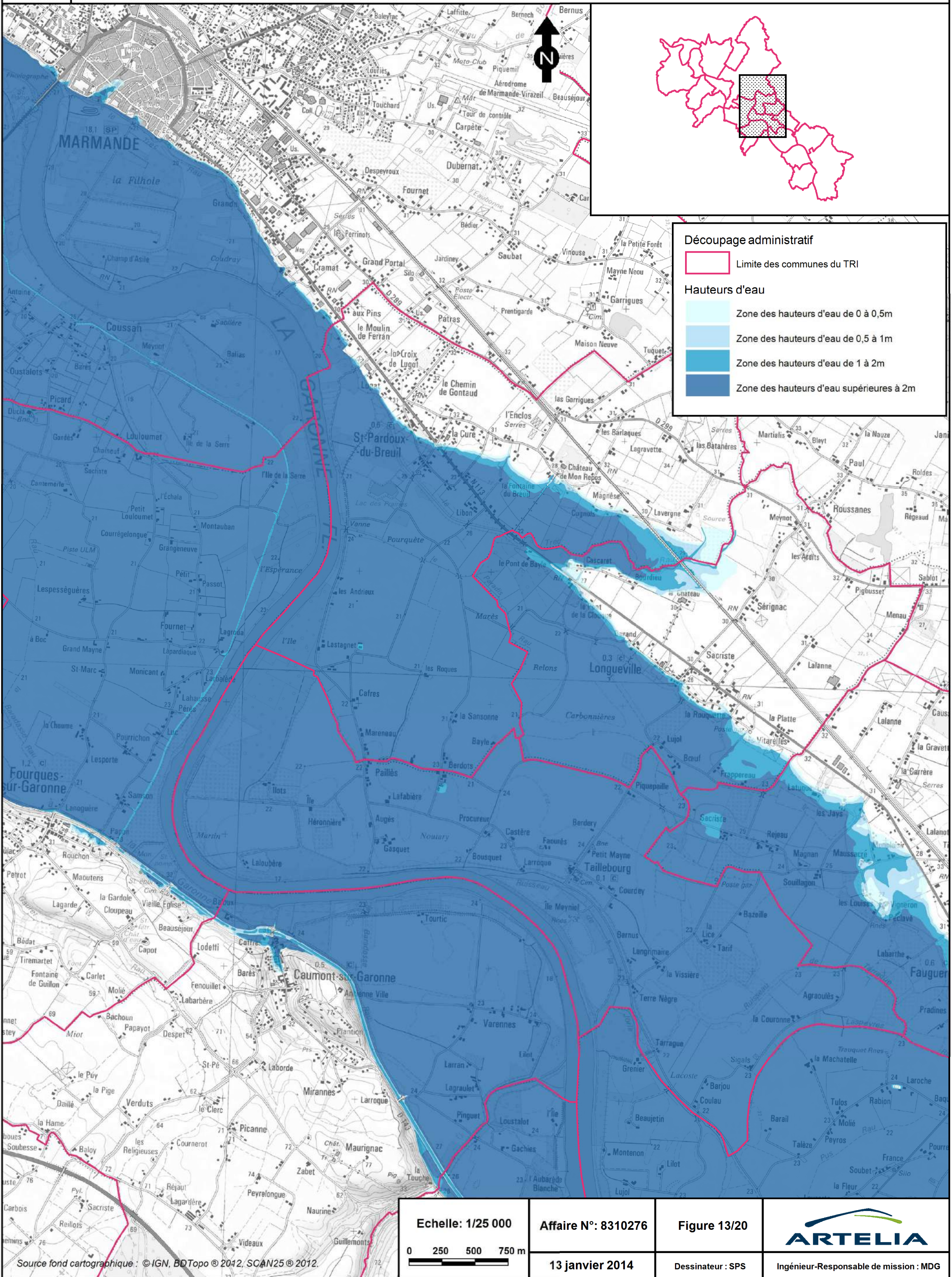

TERRITOIRE À RISQUE D'INONDATION (TRI) - SECTEUR DE MARMANDE

CARTE DES SURFACES INONDABLES - TYPE : DÉBOREMENT DE COURS D'EAU

CARTE DES HAUTEURS D'EAU - ÉVÈNEMENT RARE

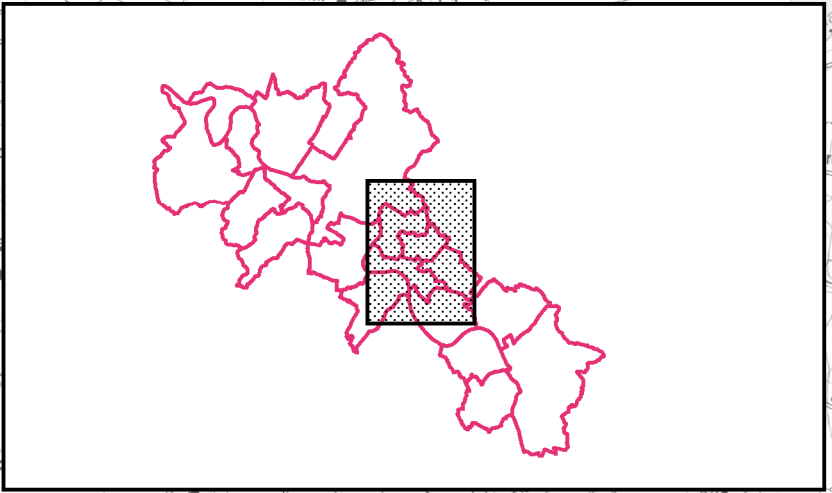
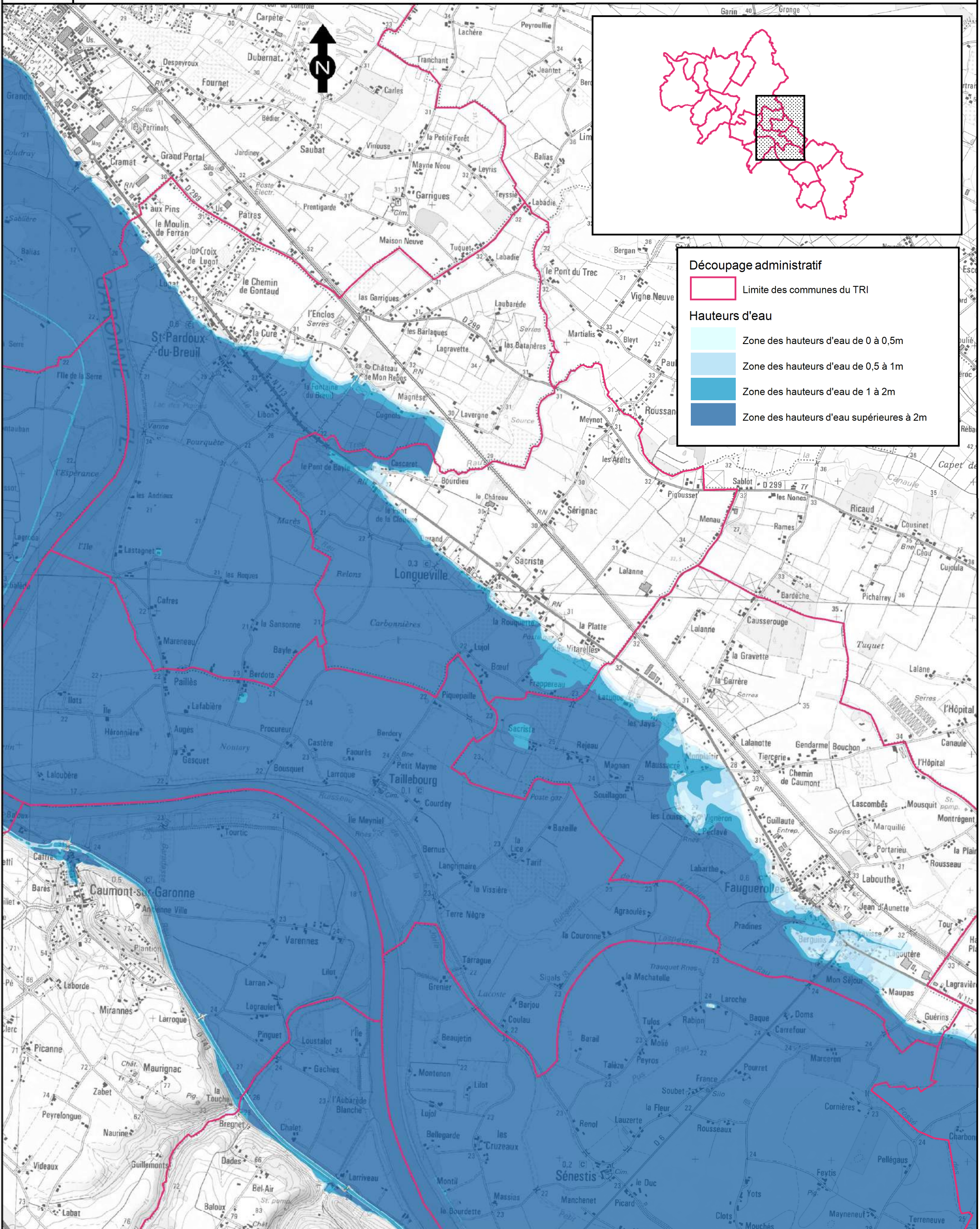

Découpage administratif

- Limite des communes du TRI

Hauteurs d'eau

- Zone des hauteurs d'eau de 0 à 0,5m
- Zone des hauteurs d'eau de 0,5 à 1m
- Zone des hauteurs d'eau de 1 à 2m
- Zone des hauteurs d'eau supérieures à 2m

Source fond cartographique : IGN, BDTopo © 2012, SCAN25 © 2012.



TERRITOIRE À RISQUE D'INONDATION (TRI) - SECTEUR DE MARMANDE
CARTE DES SURFACES INONDABLES - TYPE : DÉBOREMENT DE COURS D'EAU
CARTE DES HAUTEURS D'EAU - ÉVÈNEMENT RARE

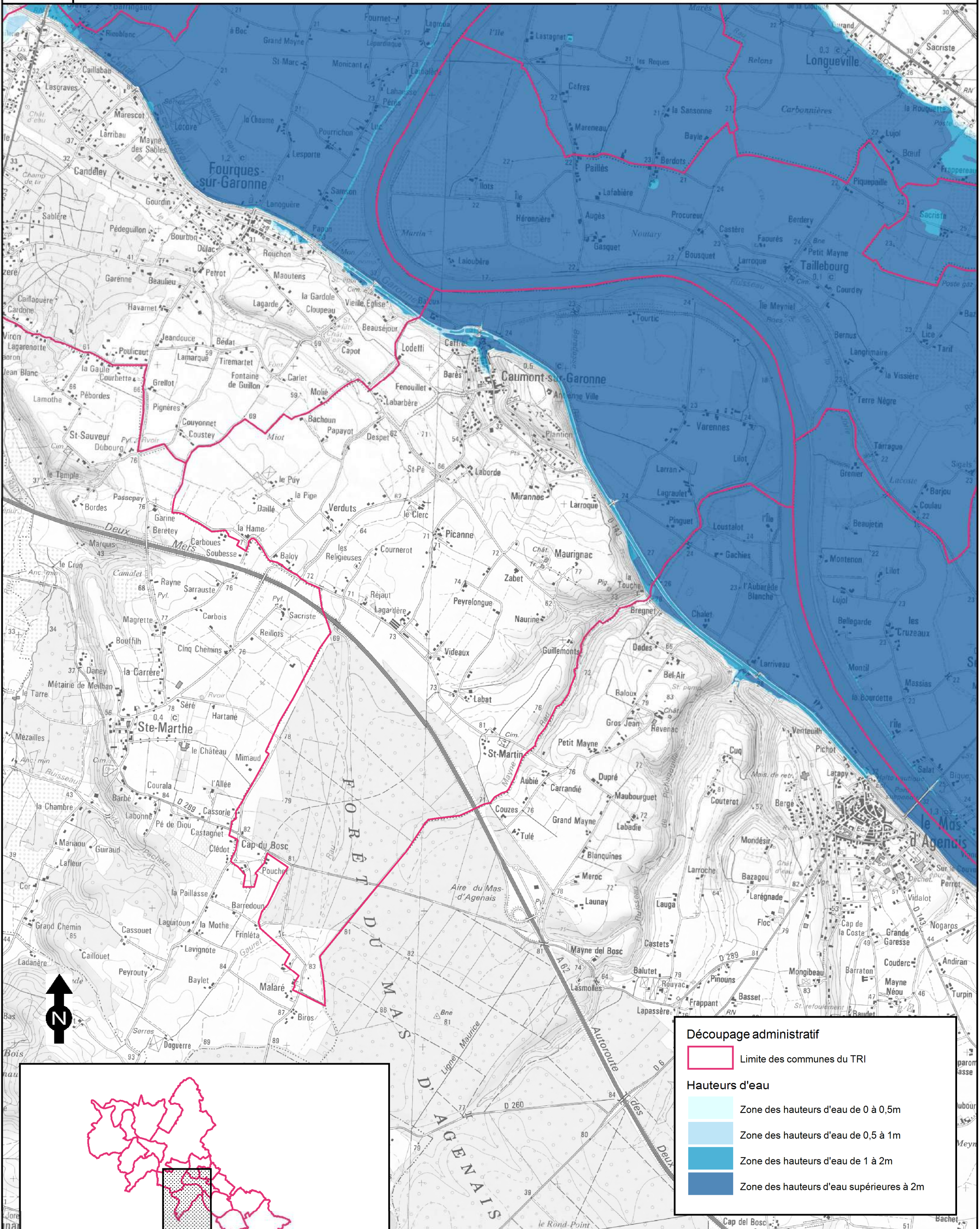

Découpage administratif

Limite des communes du TRI

Hauteurs d'eau

Zone des hauteurs d'eau de 0 à 0,5m

Zone des hauteurs d'eau de 0,5 à 1m

Zone des hauteurs d'eau de 1 à 2m

Zone des hauteurs d'eau supérieures à 2m

<p>Echelle: 1/25 000</p> <p>0 250 500 750 m</p>	<p>Affaire N°: 8310276</p> <p>13 janvier 2014</p>	<p>Figure 18/20</p> <p>Dessinateur : SPS</p>	<p></p> <p>Ingénieur-Responsable de mission : MDG</p>
---	---	--	---

Source fond cartographique : © IGN, BDTopo © 2012, SCAN25 © 2012.

TERRITOIRE À RISQUE D'INONDATION (TRI) - SECTEUR DE MARMANDE

CARTE DES SURFACES INONDABLES - TYPE : DÉBOREMENT DE COURS D'EAU

CARTE DES HAUTEURS D'EAU - ÉVÈNEMENT RARE

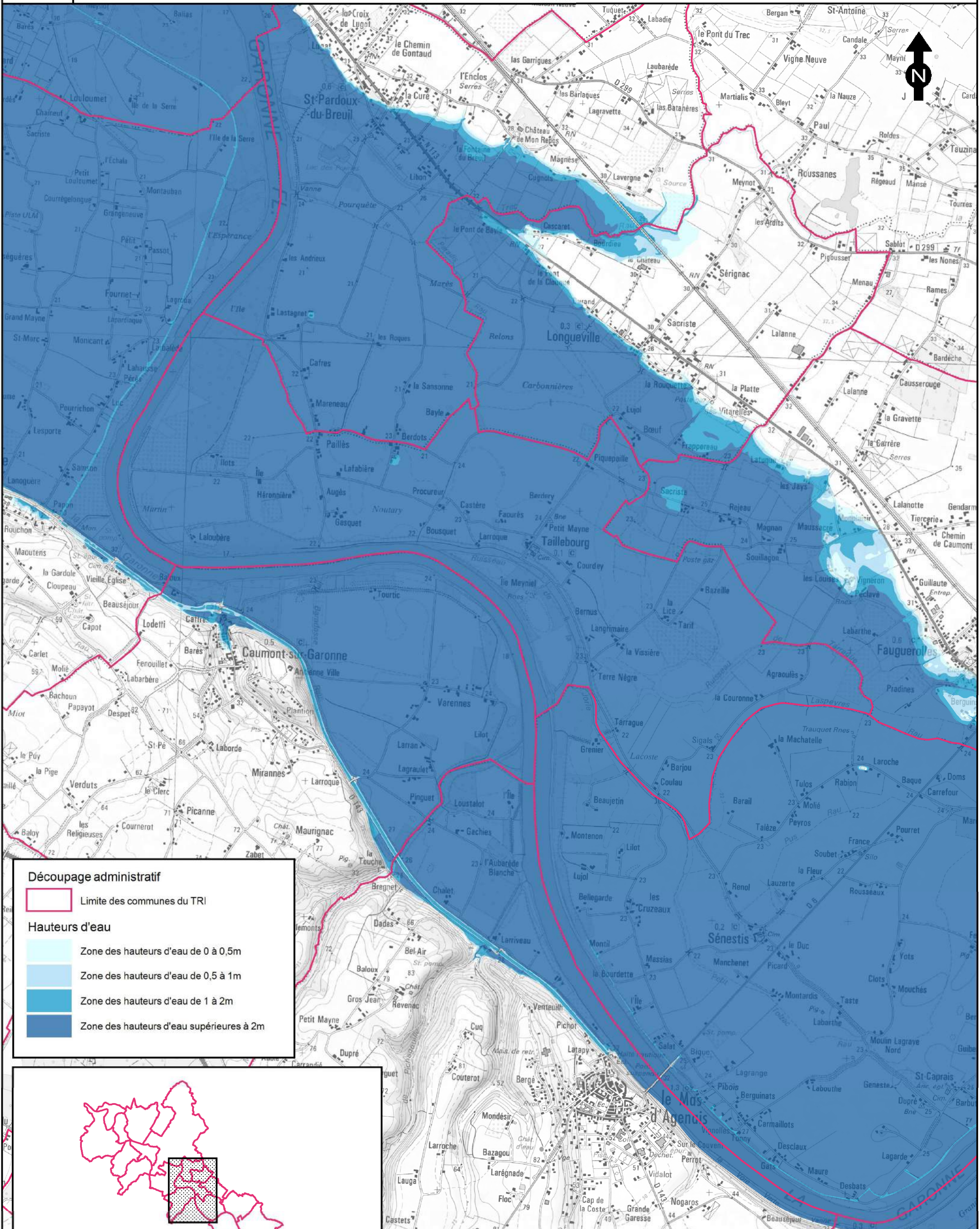

Découpage administratif

Limite des communes du TRI

Hauteurs d'eau

Zone des hauteurs d'eau de 0 à 0,5m

Zone des hauteurs d'eau de 0,5 à 1m

Zone des hauteurs d'eau de 1 à 2m

Zone des hauteurs d'eau supérieures à 2m

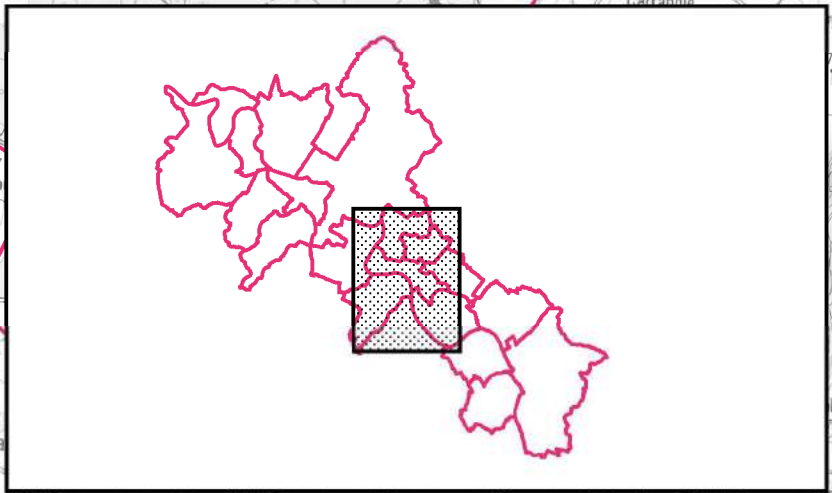



TERRITOIRE À RISQUE D'INONDATION (TRI) - SECTEUR DE MARMANDE

CARTE DES SURFACES INONDABLES - TYPE : DÉBOREMENT DE COURS D'EAU

CARTE DES HAUTEURS D'EAU - ÉVÈNEMENT RARE

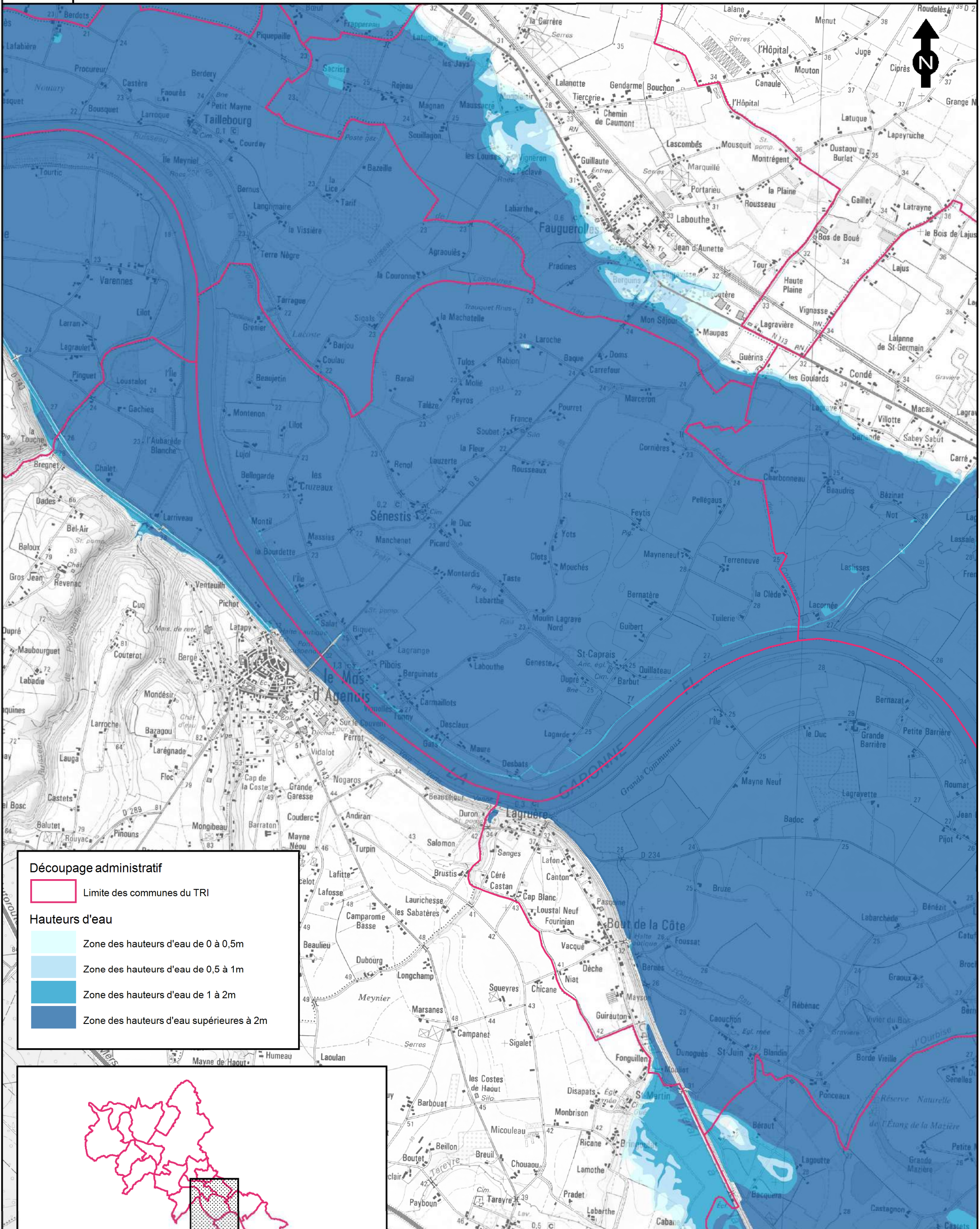

Découpage administratif

Limite des communes du TRI

Hauteurs d'eau

Zone des hauteurs d'eau de 0 à 0,5m

Zone des hauteurs d'eau de 0,5 à 1m

Zone des hauteurs d'eau de 1 à 2m

Zone des hauteurs d'eau supérieures à 2m

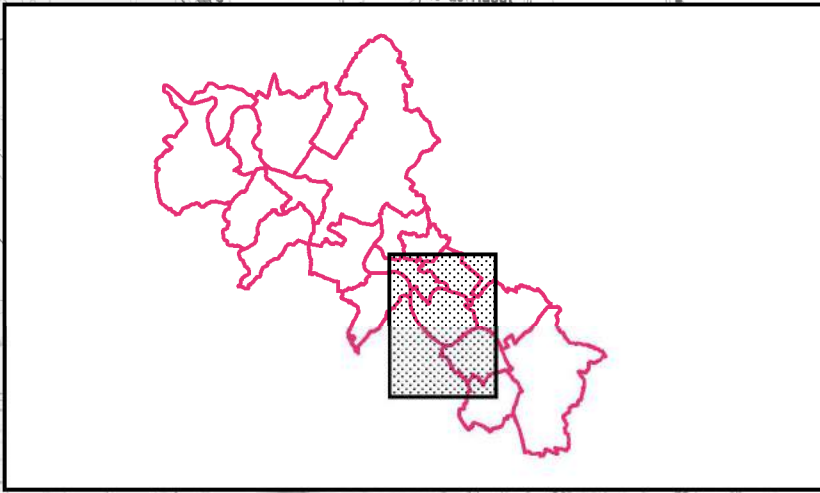

Echelle: 1/25 000	Affaire N°: 8310276	Figure 14/20	
0 250 500 750 m	13 janvier 2014	Dessinateur : SPS	Ingénieur-Responsable de mission : MDG

Source fond cartographique : © IGN, BDTopo © 2012, SCAN25 © 2012.

TERRITOIRE À RISQUE D'INONDATION (TRI) - SECTEUR DE MARMANDE

CARTE DES SURFACES INONDABLES - TYPE : DÉBOREMENT DE COURS D'EAU

CARTE DES HAUTEURS D'EAU - ÉVÈNEMENT RARE

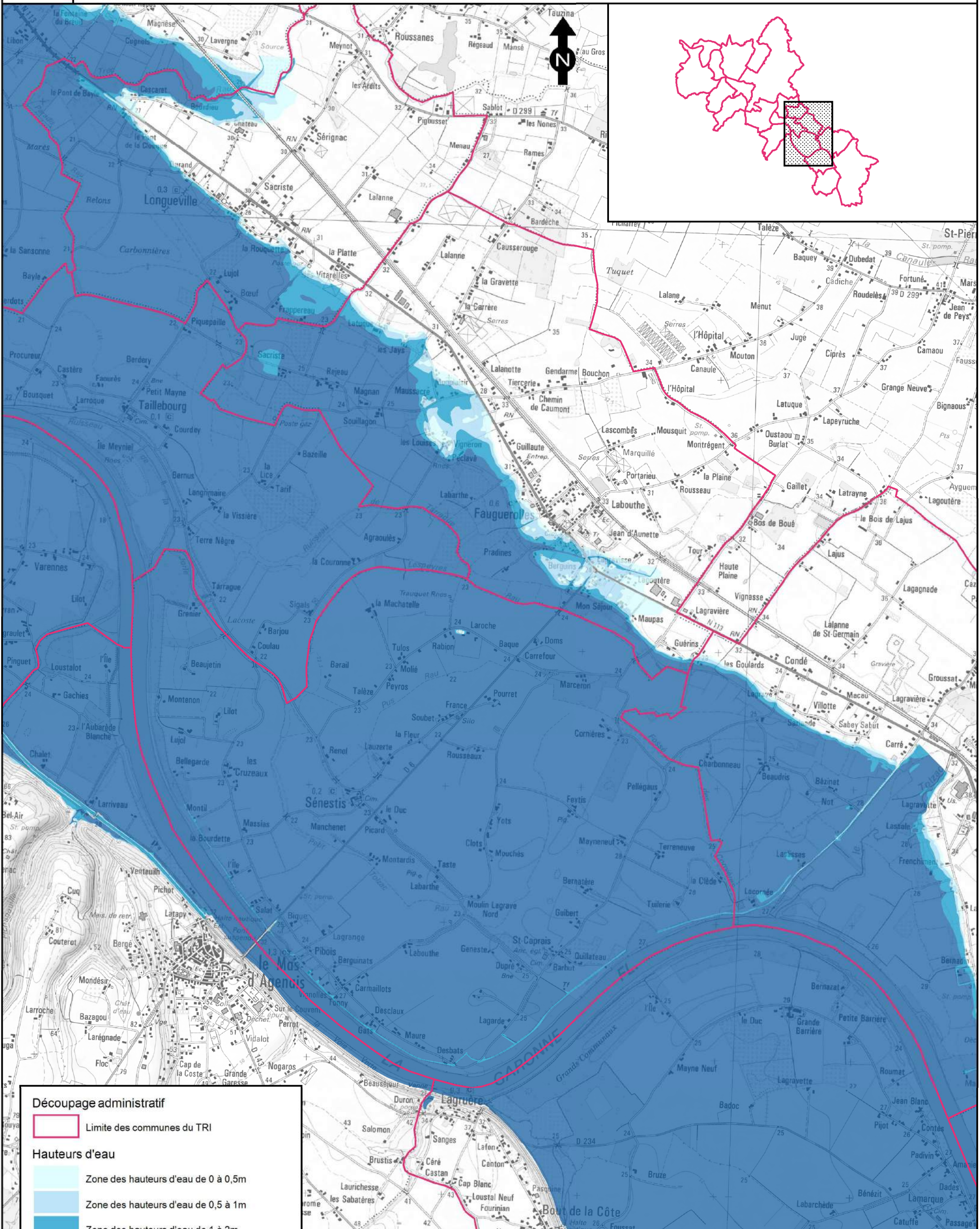

Découpage administratif

Limite des communes du TRI

Hauteurs d'eau

- Zone des hauteurs d'eau de 0 à 0,5m
- Zone des hauteurs d'eau de 0,5 à 1m
- Zone des hauteurs d'eau de 1 à 2m
- Zone des hauteurs d'eau supérieures à 2m

Echelle: 1/25 000

0 250 500 750 m

Affaire N°: 8310276

13 janvier 2014

Figure 2/20

Dessinateur : SPS

Ingénieur-Responsable de mission : MDG

TERRITOIRE À RISQUE D'INONDATION (TRI) - SECTEUR DE MARMANDE

CARTE DES SURFACES INONDABLES - TYPE : DÉBOREMENT DE COURS D'EAU

CARTE DES HAUTEURS D'EAU - ÉVÈNEMENT RARE

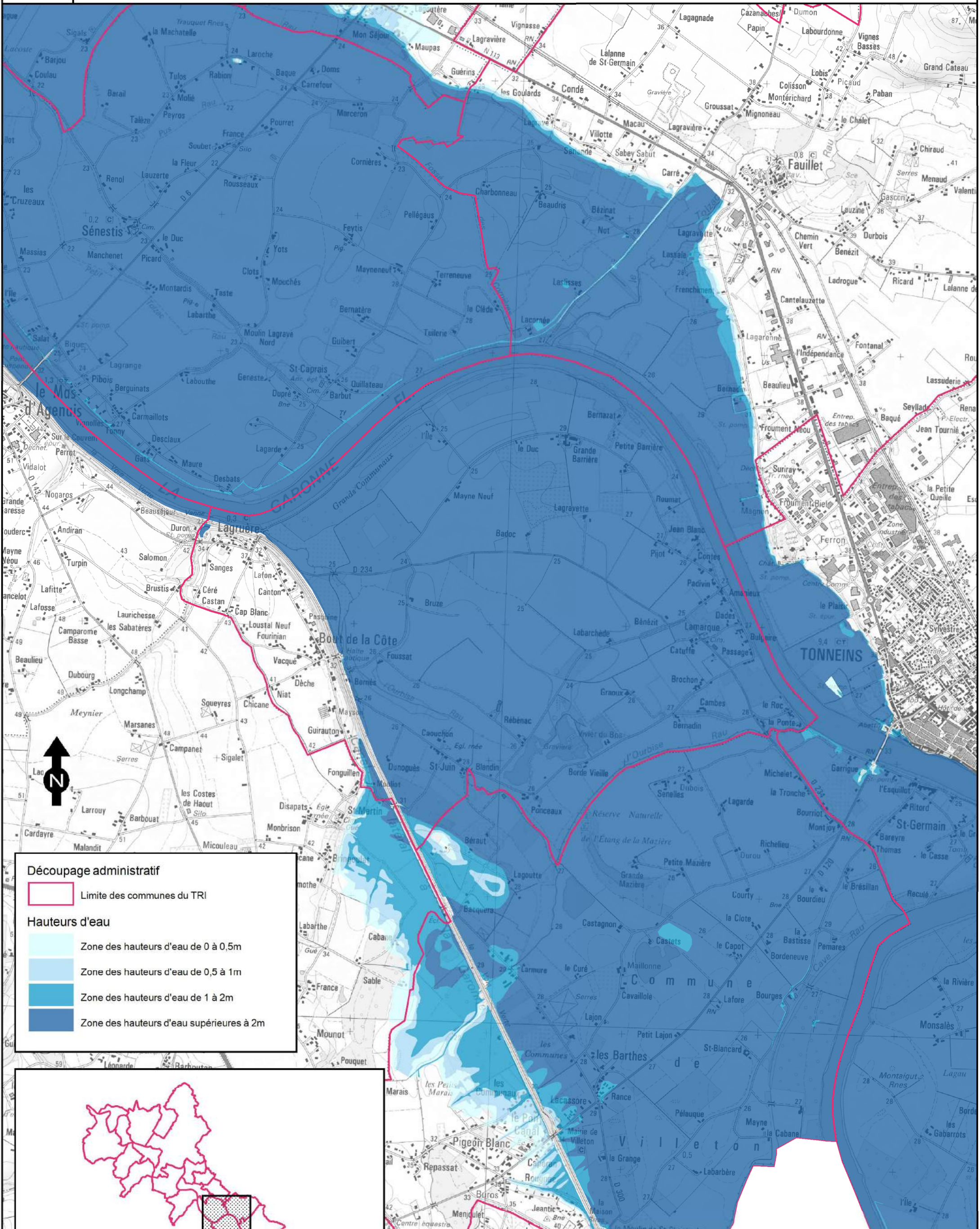

Echelle: 1/25 000

Affaire N°: 8310276

Figure 7/20



13 janvier 2014

Dessinateur : SPS

Ingénieur-Responsable de mission : MDG

TERRITOIRE À RISQUE D'INONDATION (TRI) - SECTEUR DE MARMANDE

CARTE DES SURFACES INONDABLES - TYPE : DÉBOREMENT DE COURS D'EAU

CARTE DES HAUTEURS D'EAU - ÉVÈNEMENT RARE

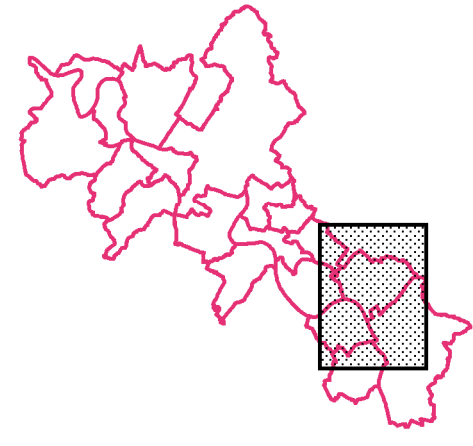
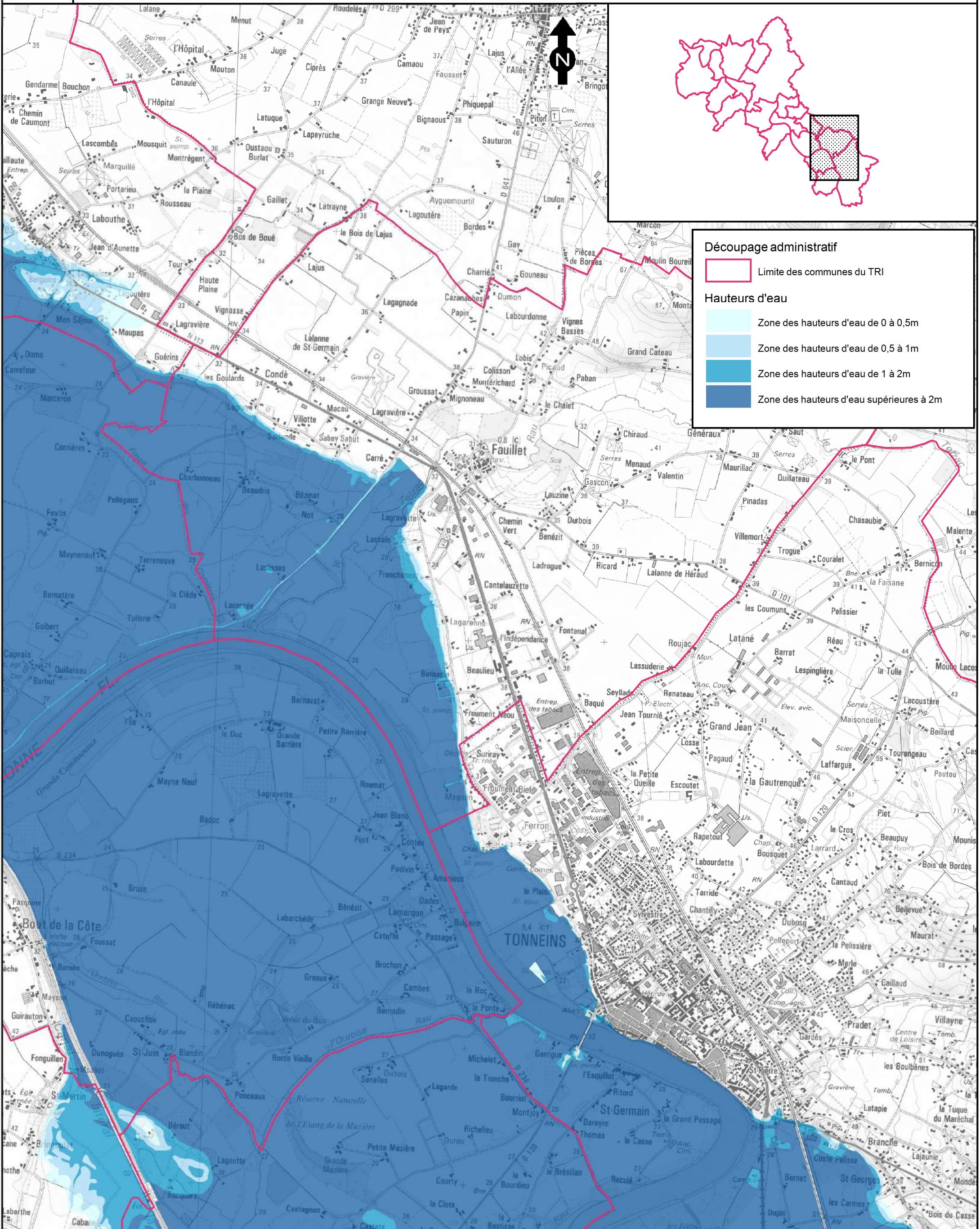

Découpage administratif

Limite des communes du TRI

Hauteurs d'eau

Zone des hauteurs d'eau de 0 à 0,5m

Zone des hauteurs d'eau de 0,5 à 1m

Zone des hauteurs d'eau de 1 à 2m

Zone des hauteurs d'eau supérieures à 2m

<p>Echelle: 1/25 000</p> <p>0 250 500 750 m</p>	<p>Affaire N°: 8310276</p> <p>13 janvier 2014</p>	<p>Figure 3/20</p> <p>Dessinateur : SPS</p>	<p>Ingénieur-Responsable de mission : MDG</p>
---	---	---	---

Source fond cartographique : © IGN, BDTopo © 2012, SCAN25 © 2012.



TERRITOIRE À RISQUE D'INONDATION (TRI) - SECTEUR DE MARMANDE
 CARTE DES SURFACES INONDABLES - TYPE : DÉBOREMENT DE COURS D'EAU
 CARTE DES HAUTEURS D'EAU - ÉVÈNEMENT RARE

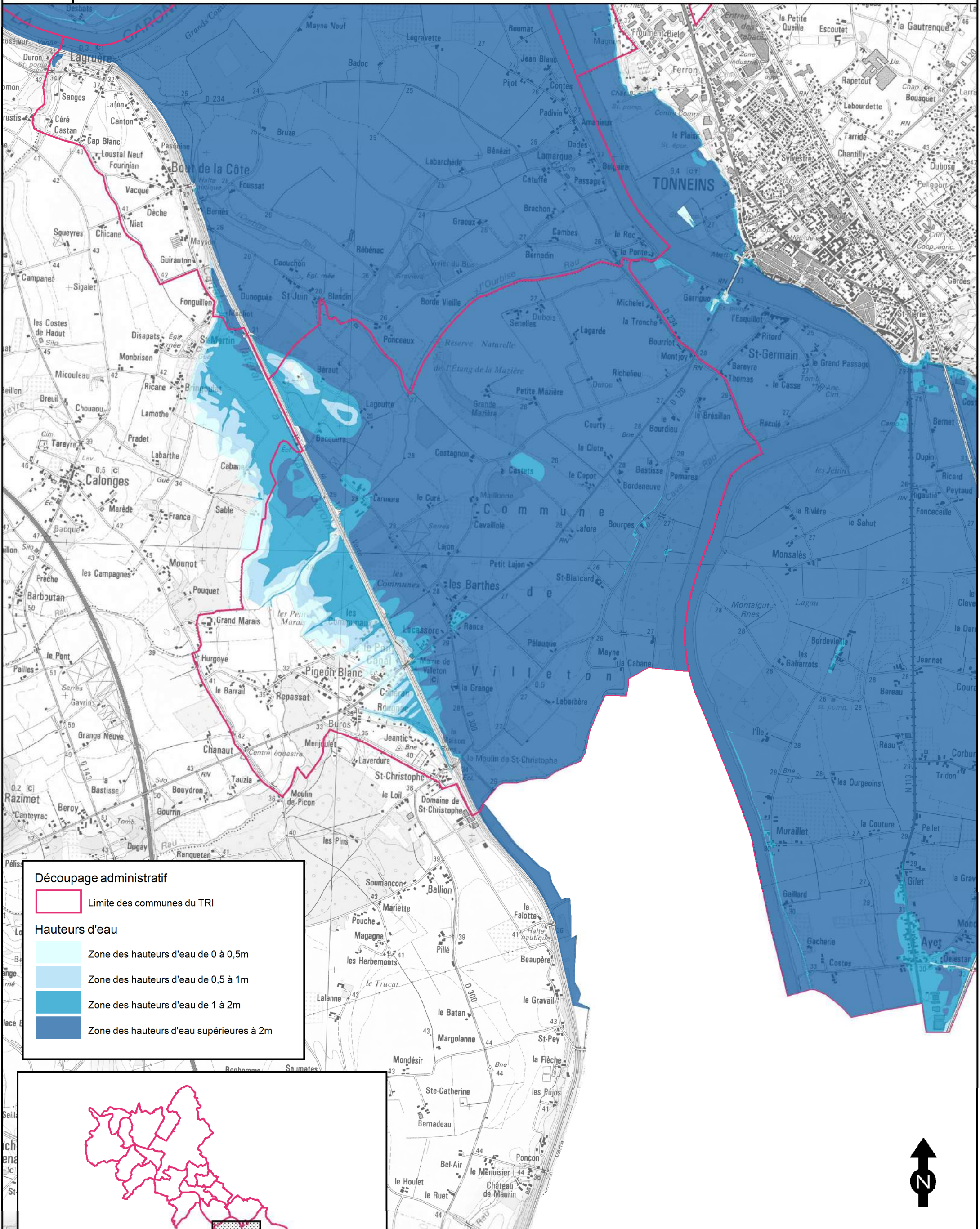

- Découpage administratif**
- Limite des communes du TRI
- Hauteurs d'eau**
- Zone des hauteurs d'eau de 0 à 0,5m
 - Zone des hauteurs d'eau de 0,5 à 1m
 - Zone des hauteurs d'eau de 1 à 2m
 - Zone des hauteurs d'eau supérieures à 2m

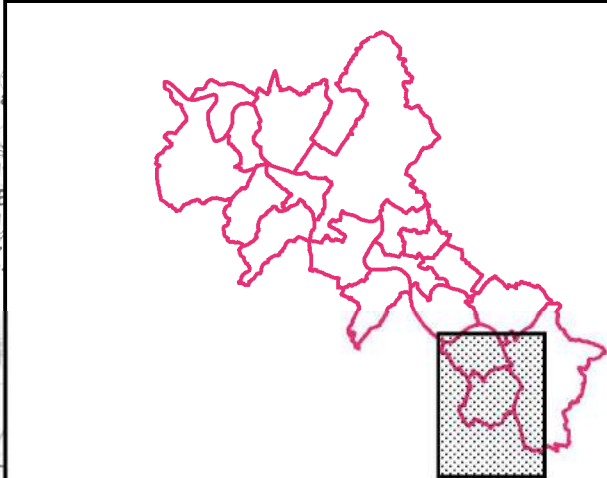

Echelle: 1/25 000	Affaire N°: 8310276	Figure 17/20	
0 250 500 750 m	13 janvier 2014	Dessinateur : SPS	Ingénieur-Responsable de mission : MDG

Source fond cartographique : © IGN, BDTopo © 2012, SCAN25 © 2012.

TERRITOIRE À RISQUE D'INONDATION (TRI) - SECTEUR DE MARMANDE

CARTE DES SURFACES INONDABLES - TYPE : DÉBOREMENT DE COURS D'EAU

CARTE DES HAUTEURS D'EAU - ÉVÈNEMENT RARE

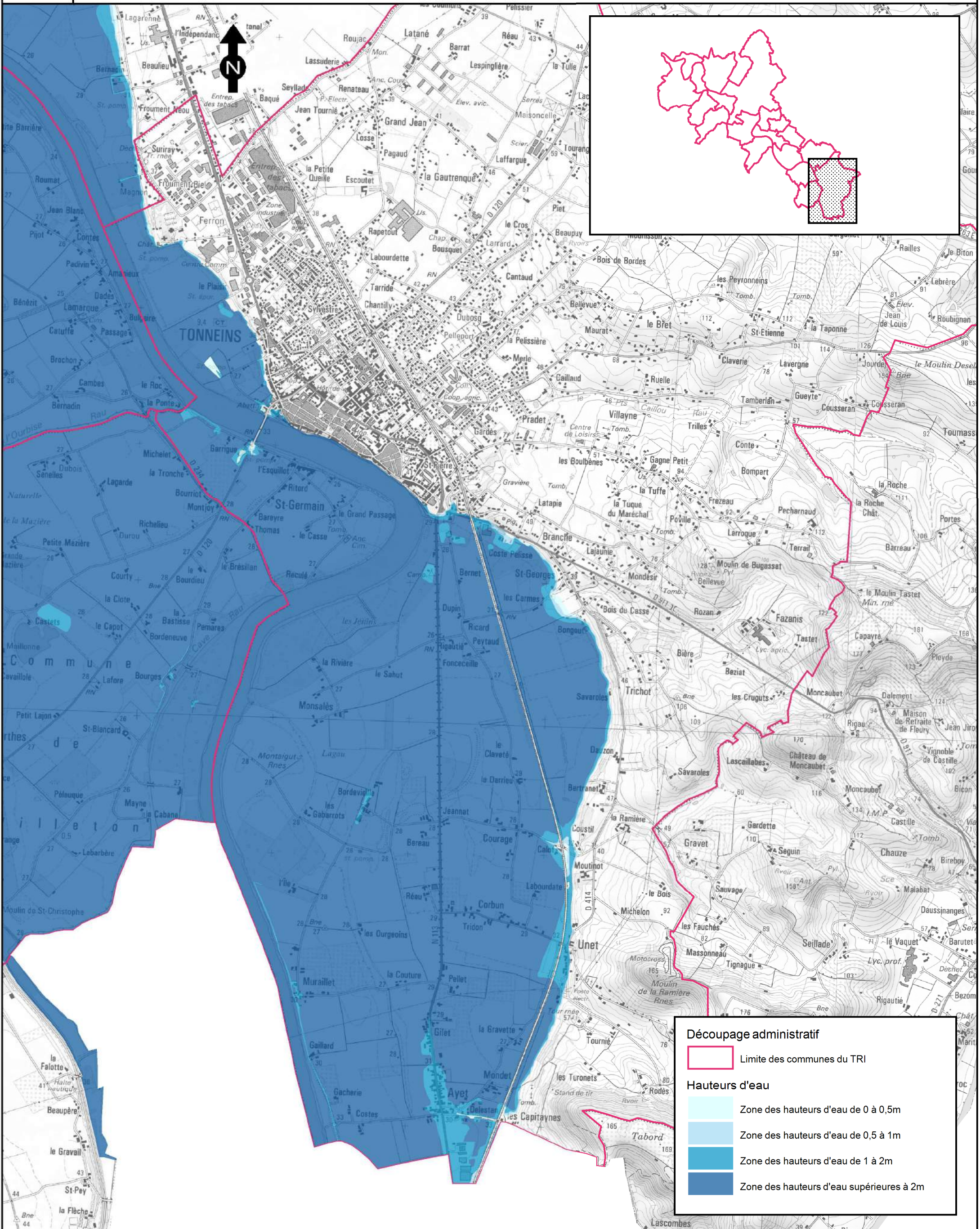

Découpage administratif

Limite des communes du TRI

Hauteurs d'eau

Zone des hauteurs d'eau de 0 à 0,5m

Zone des hauteurs d'eau de 0,5 à 1m

Zone des hauteurs d'eau de 1 à 2m

Zone des hauteurs d'eau supérieures à 2m

Source fond cartographique : © IGN, BDTopo © 2012, SCAN25 © 2012.

TERRITOIRE À RISQUE D'INONDATION (TRI) - SECTEUR DE MARMANDE

CARTE DES SURFACES INONDABLES - TYPE : DÉBOREMENT DE COURS D'EAU

CARTE DE SYNTHÈSE DES ALÉAS

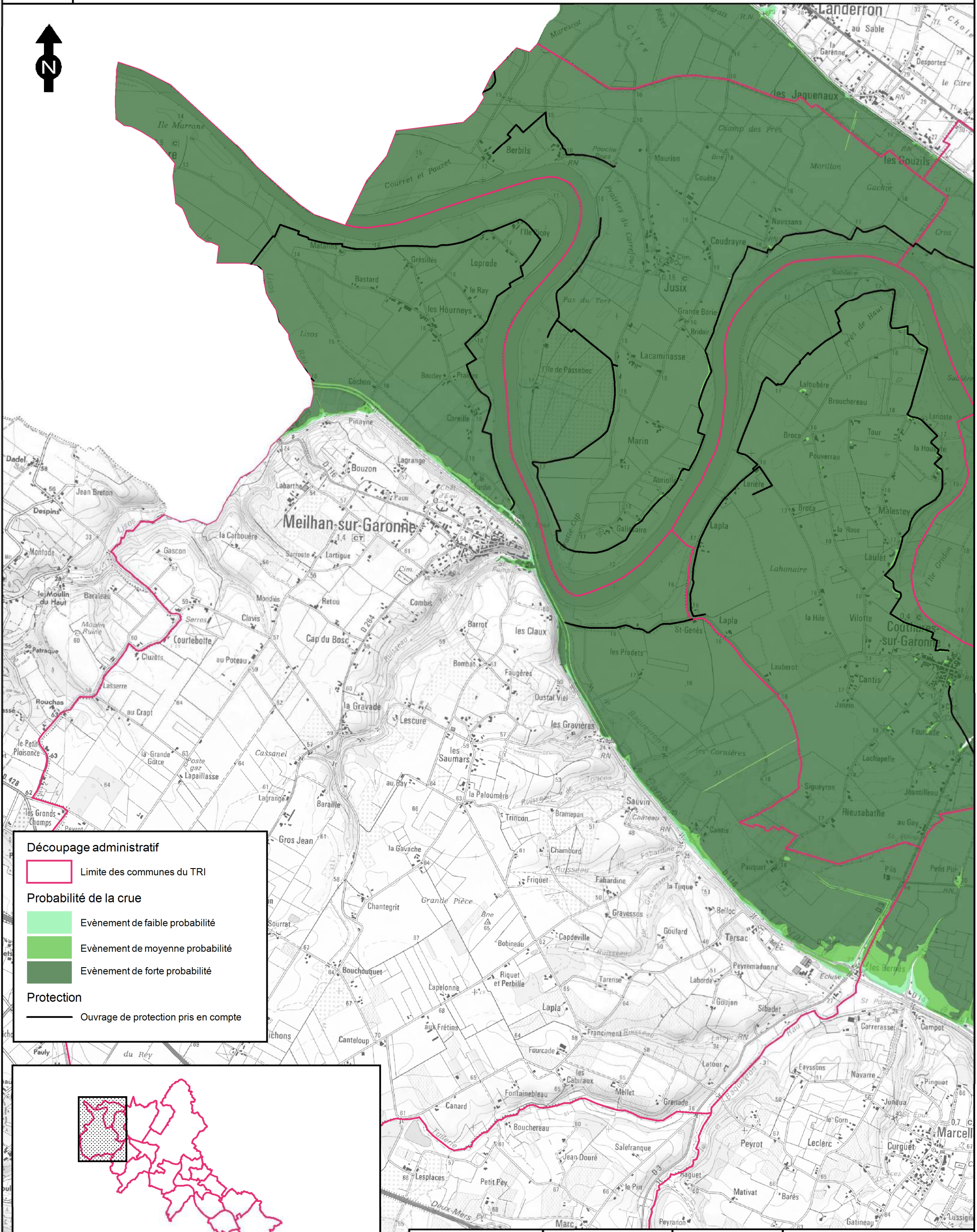

Découpage administratif

Limite des communes du TRI

Probabilité de la crue

Evènement de faible probabilité

Evènement de moyenne probabilité

Evènement de forte probabilité

Protection

Ouvrage de protection pris en compte

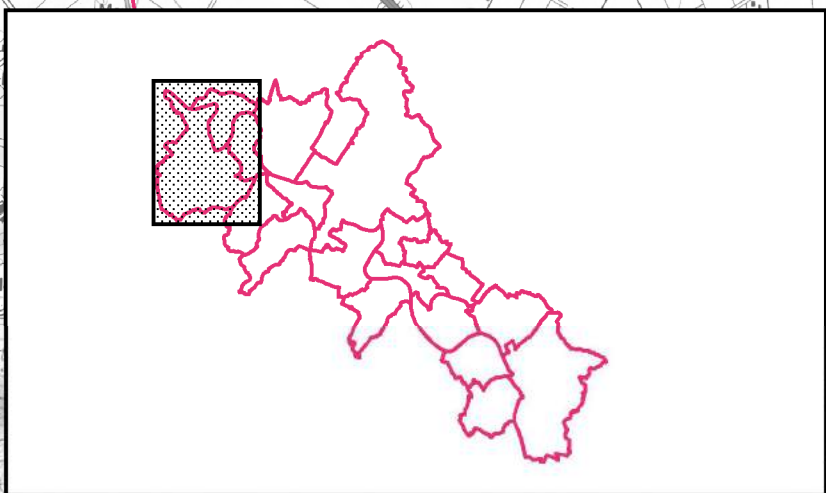

Source fond cartographique : © IGN, BDTopo © 2012, SCAN25 © 2012.

TERRITOIRE À RISQUE D'INONDATION (TRI) - SECTEUR DE MARMANDE

CARTE DES SURFACES INONDABLES - TYPE : DÉBOREMENT DE COURS D'EAU

CARTE DE SYNTHÈSE DES ALÉAS

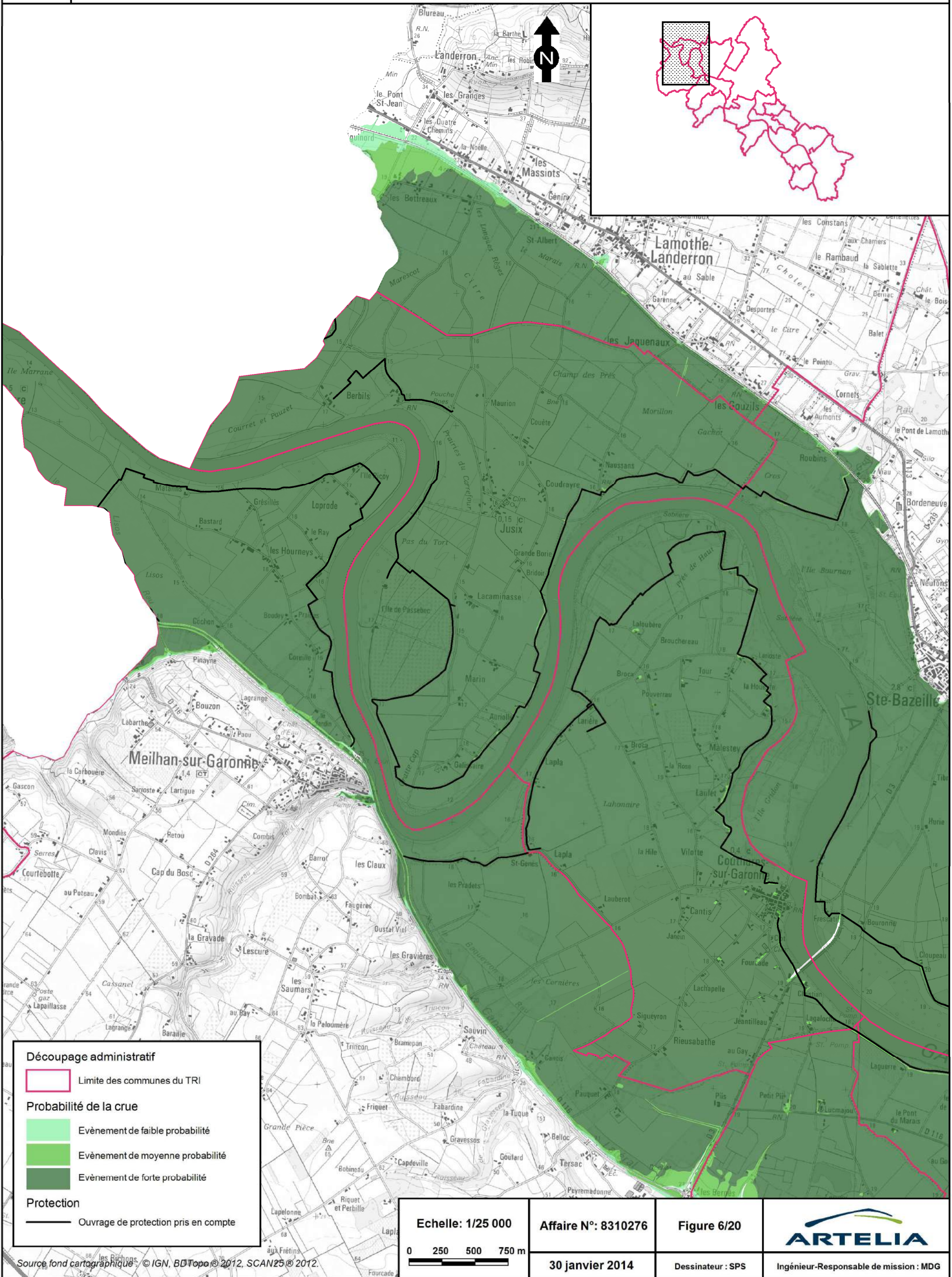

Découpage administratif

Limite des communes du TRI

Probabilité de la crue

Evènement de faible probabilité

Evènement de moyenne probabilité

Evènement de forte probabilité

Protection

Ouvrage de protection pris en compte

Echelle: 1/25 000

0 250 500 750 m

Affaire N°: 8310276

30 janvier 2014

Figure 6/20

Dessinateur : SPS

Ingenieur-Responsable de mission : MDG

TERRITOIRE À RISQUE D'INONDATION (TRI) - SECTEUR DE MARMANDE

CARTE DES SURFACES INONDABLES - TYPE : DÉBOREMENT DE COURS D'EAU

CARTE DE SYNTHÈSE DES ALÉAS

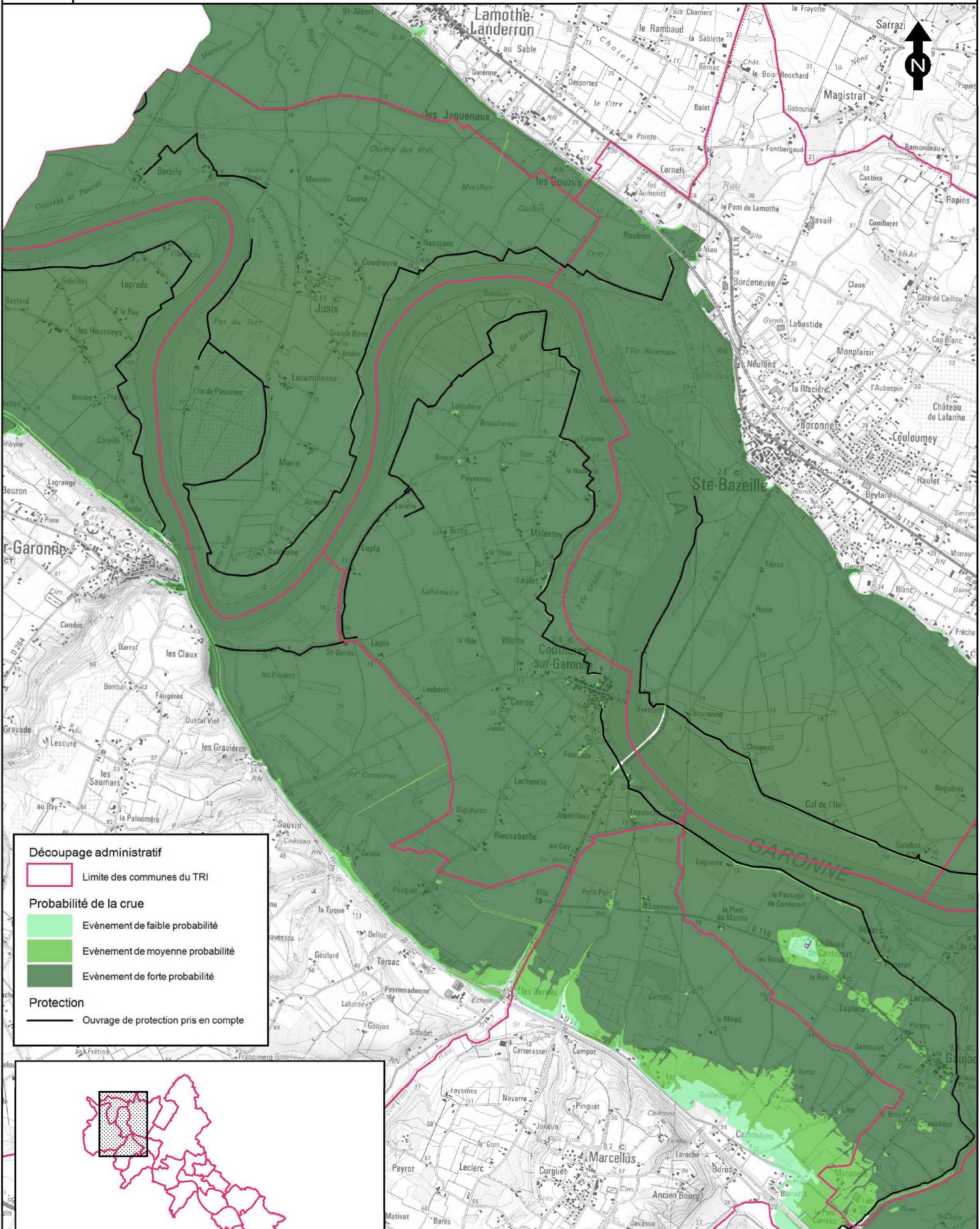

Découpage administratif

Limite des communes du TRI

Probabilité de la crue

Evènement de faible probabilité

Evènement de moyenne probabilité

Evènement de forte probabilité

Protection

Ouvrage de protection pris en compte

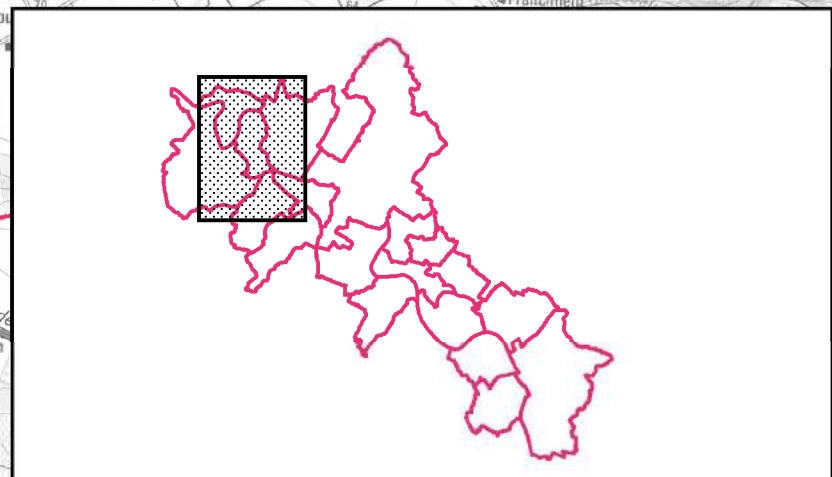

<p>Echelle: 1/25 000</p>	<p>Affaire N°: 8310276</p>	<p>Figure 1/20</p>	
<p>0 250 500 750 m</p>		<p>30 janvier 2014</p>	<p>Dessinateur : SPS Ingénieur-Responsable de mission : MDG</p>



TERRITOIRE À RISQUE D'INONDATION (TRI) - SECTEUR DE MARMANDE
 CARTE DES SURFACES INONDABLES - TYPE : DÉBOREMENT DE COURS D'EAU
 CARTE DE SYNTHÈSE DES ALÉAS

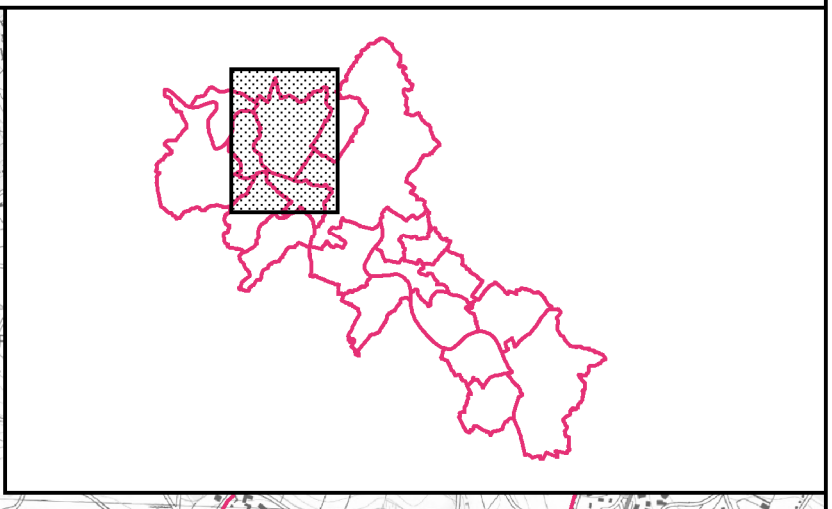
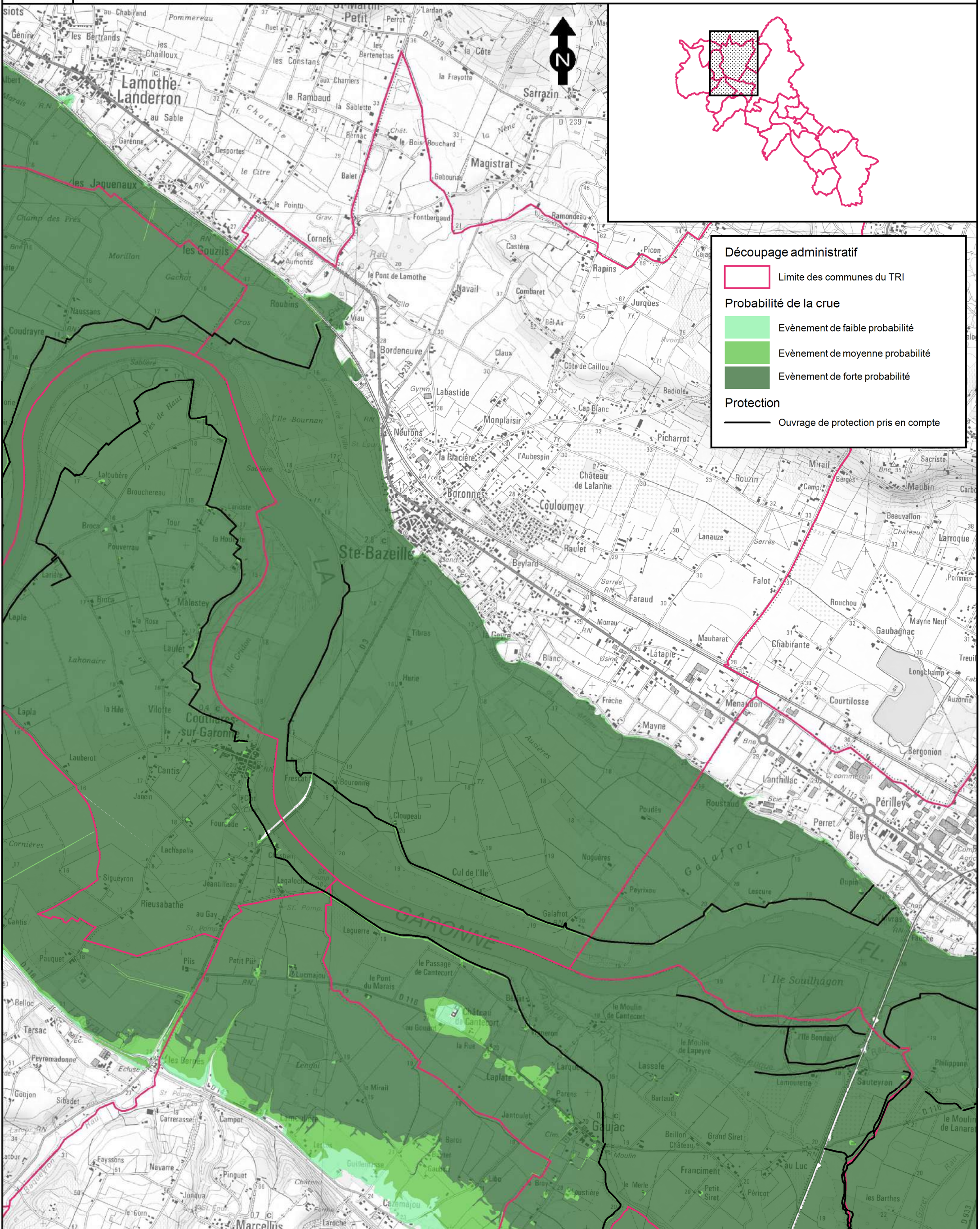

Découpage administratif

Limite des communes du TRI

Probabilité de la crue

Evénement de faible probabilité

Evénement de moyenne probabilité

Evénement de forte probabilité

Protection

Ouvrage de protection pris en compte

<p>Echelle: 1/25 000</p> <p>0 250 500 750 m</p>	<p>Affaire N°: 8310276</p> <p>30 janvier 2014</p>	<p>Figure 12/20</p> <p>Dessinateur : SPS</p>	<p>Ingénier-Responsable de mission : MDG</p>
---	---	--	--

Source fond cartographique : ©IGN, BDTopo © 2012, SCAN25 © 2012.



TERRITOIRE À RISQUE D'INONDATION (TRI) - SECTEUR DE MARMANDE
 CARTE DES SURFACES INONDABLES - TYPE : DÉBOREMENT DE COURS D'EAU
 CARTE DE SYNTHÈSE DES ALÉAS

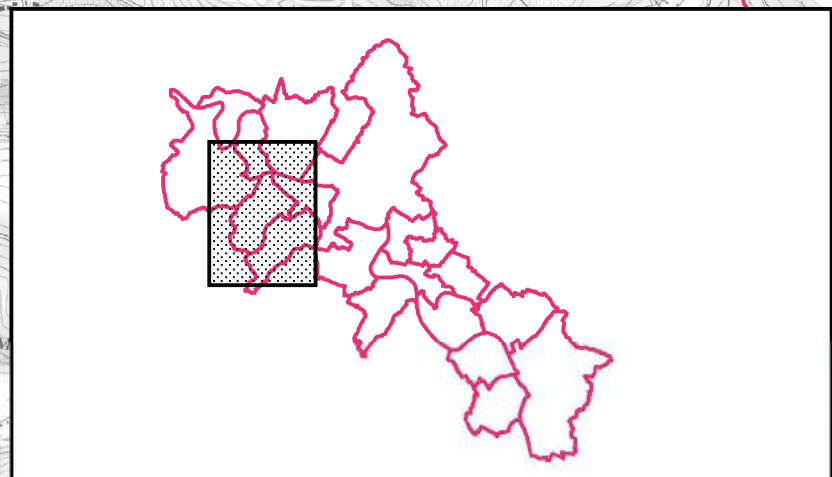
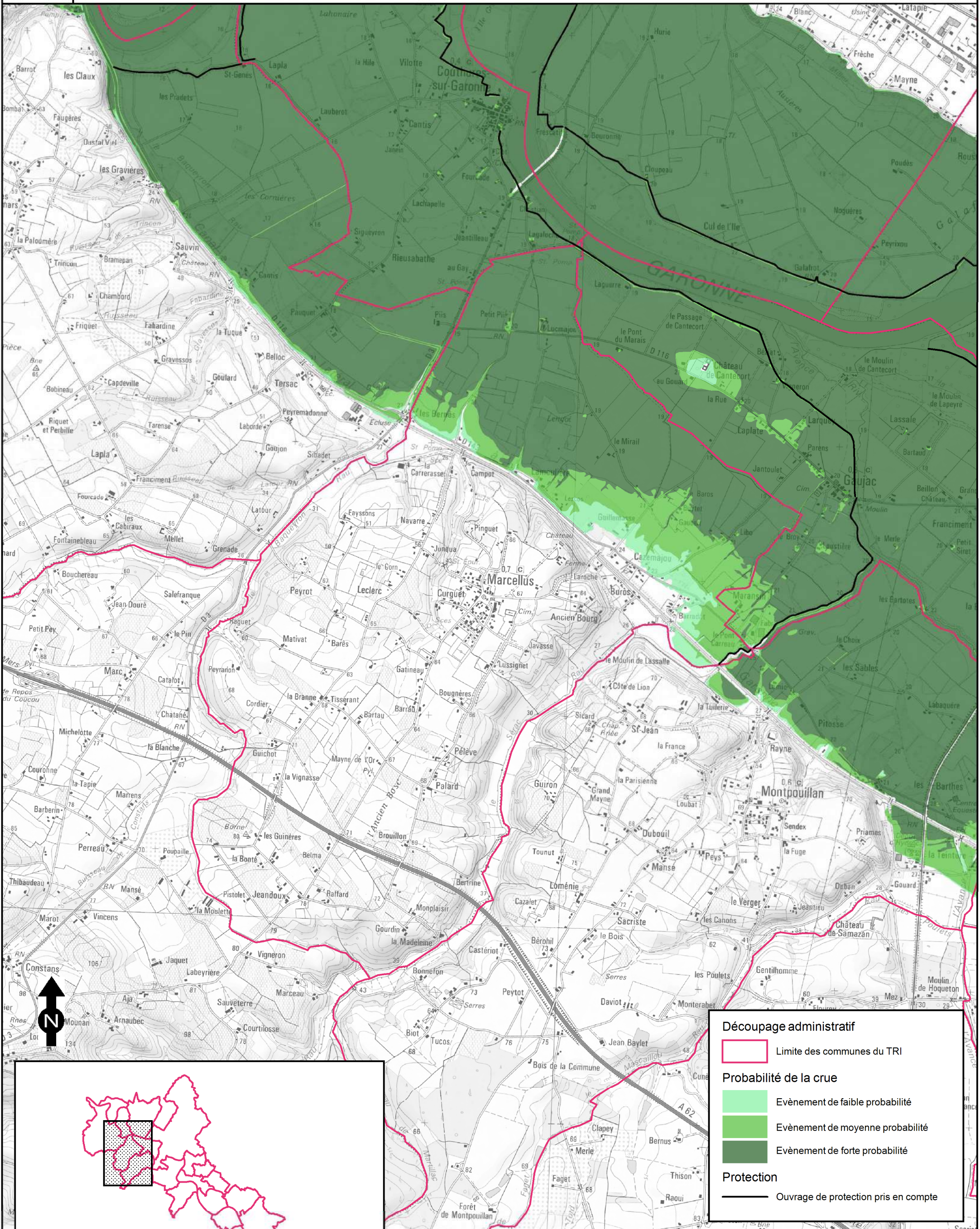

<p>Echelle: 1/25 000</p> <p>0 250 500 750 m</p>	<p>Affaire N°: 8310276</p> <p>30 janvier 2014</p>	<p>Figure 9/20</p> <p>Dessinateur : SPS</p>	<p>ARTELIA</p> <p>Ingénieur-Responsable de mission : MDG</p>
---	---	---	---

Source fond cartographique : © IGN, BDTopo © 2012, SCAN25 © 2012

TERRITOIRE À RISQUE D'INONDATION (TRI) - SECTEUR DE MARMANDE

CARTE DES SURFACES INONDABLES - TYPE : DÉBOREMENT DE COURS D'EAU

CARTE DE SYNTHÈSE DES ALÉAS

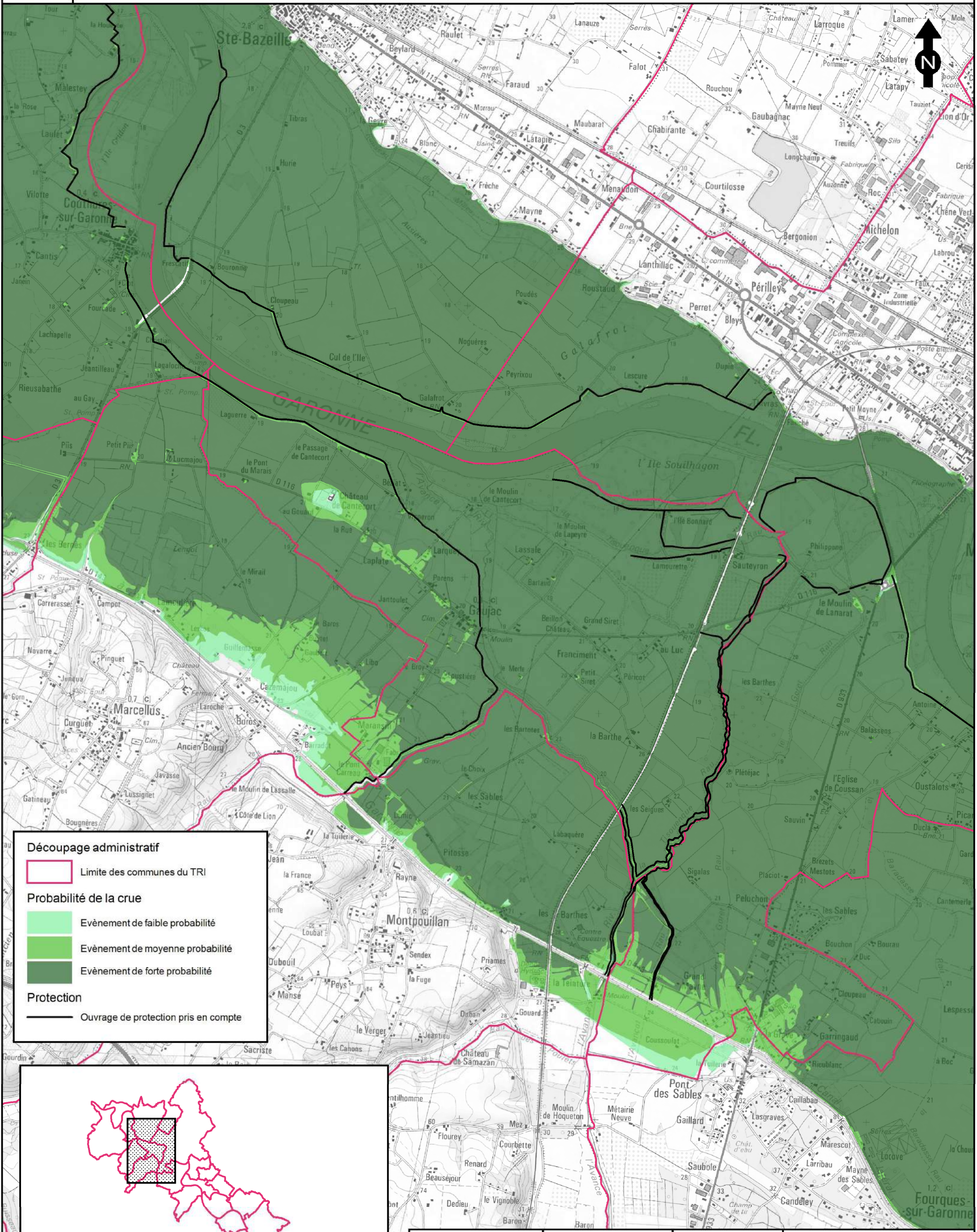

Découpage administratif

Limite des communes du TRI

Probabilité de la crue

Evènement de faible probabilité

Evènement de moyenne probabilité

Evènement de forte probabilité

Protection

Ouvrage de protection pris en compte

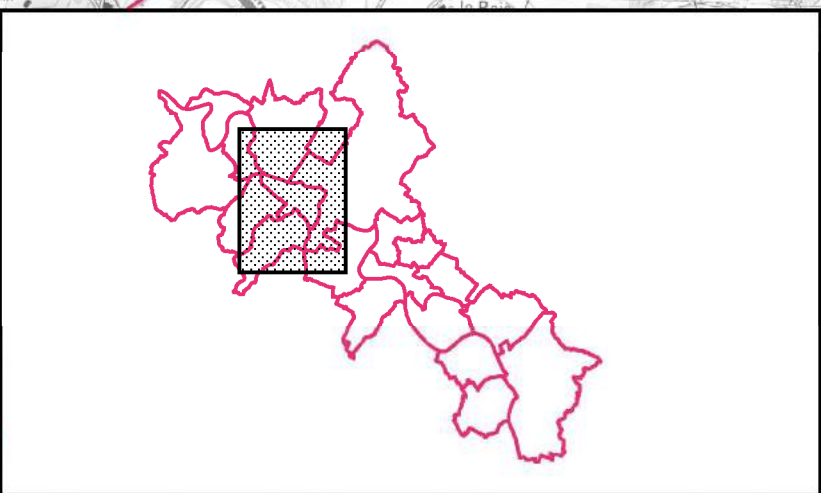

Source fond cartographique : © IGN, BDTopo © 2012, SCAN25 © 2012, Faget, Thison, Bernove



TERRITOIRE À RISQUE D'INONDATION (TRI) - SECTEUR DE MARMANDE
 CARTE DES SURFACES INONDABLES - TYPE : DÉBOREMENT DE COURS D'EAU
 CARTE DE SYNTHÈSE DES ALÉAS

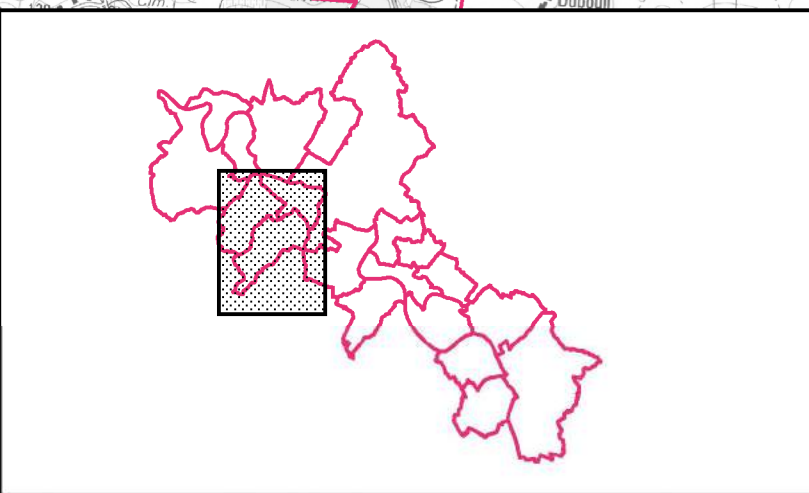
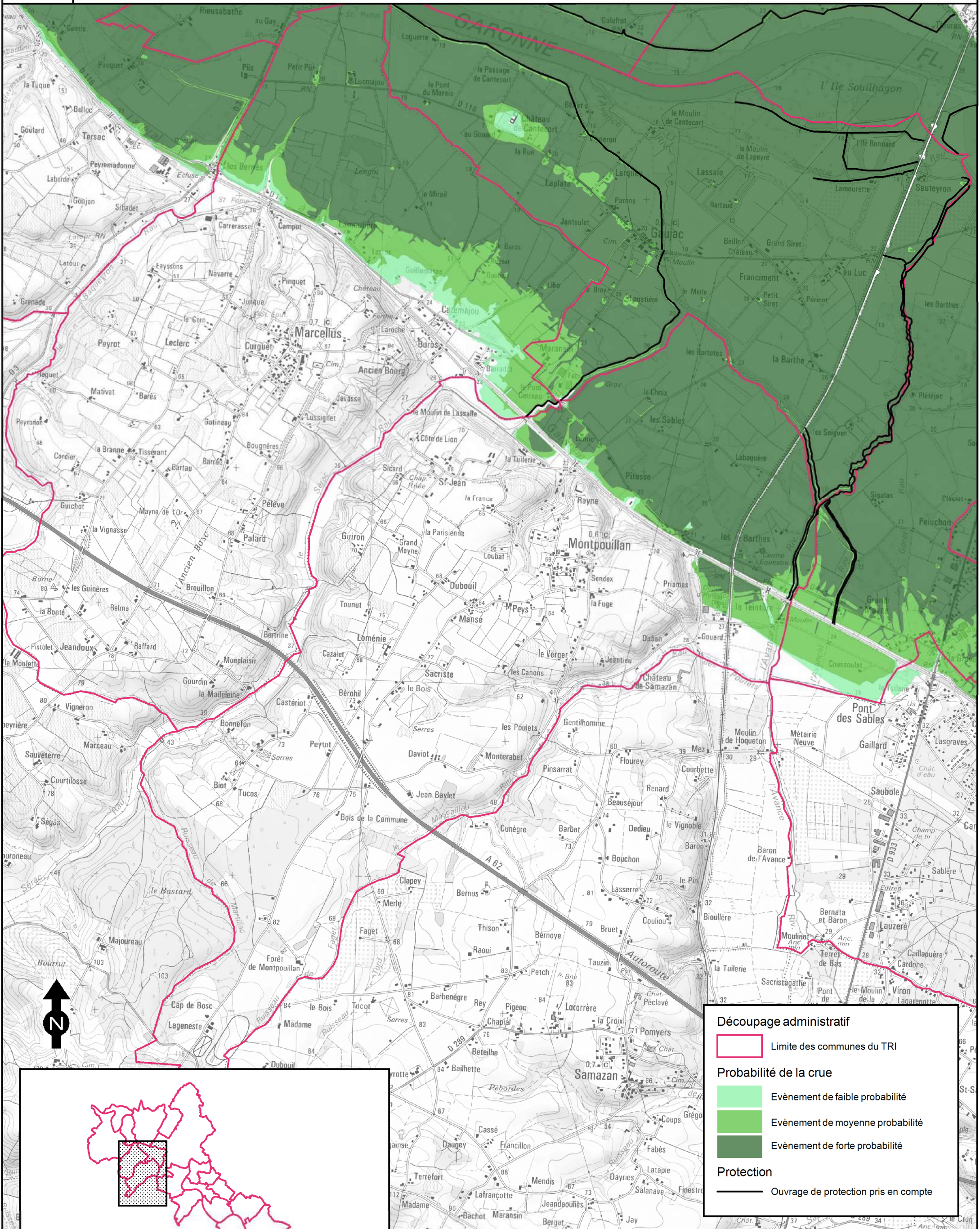

Découpage administratif
 [Red outline] Limite des communes du TRI

Probabilité de la crue
 [Light green] Evènement de faible probabilité
 [Medium green] Evènement de moyenne probabilité
 [Dark green] Evènement de forte probabilité

Protection
 [Black line] Ouvrage de protection pris en compte

Echelle: 1/25 000	Affaire N°: 8310276	Figure 10/20	
0 250 500 750 m	30 janvier 2014	Dessinateur : SPS	Ingénieur-Responsable de mission : MDG

Source fond cartographique : © IGN, BD Topo © 2012, SCAN25 © 2012.



TERRITOIRE À RISQUE D'INONDATION (TRI) - SECTEUR DE MARMANDE
CARTE DES SURFACES INONDABLES - TYPE : DÉBOREMENT DE COURS D'EAU
CARTE DE SYNTHÈSE DES ALÉAS

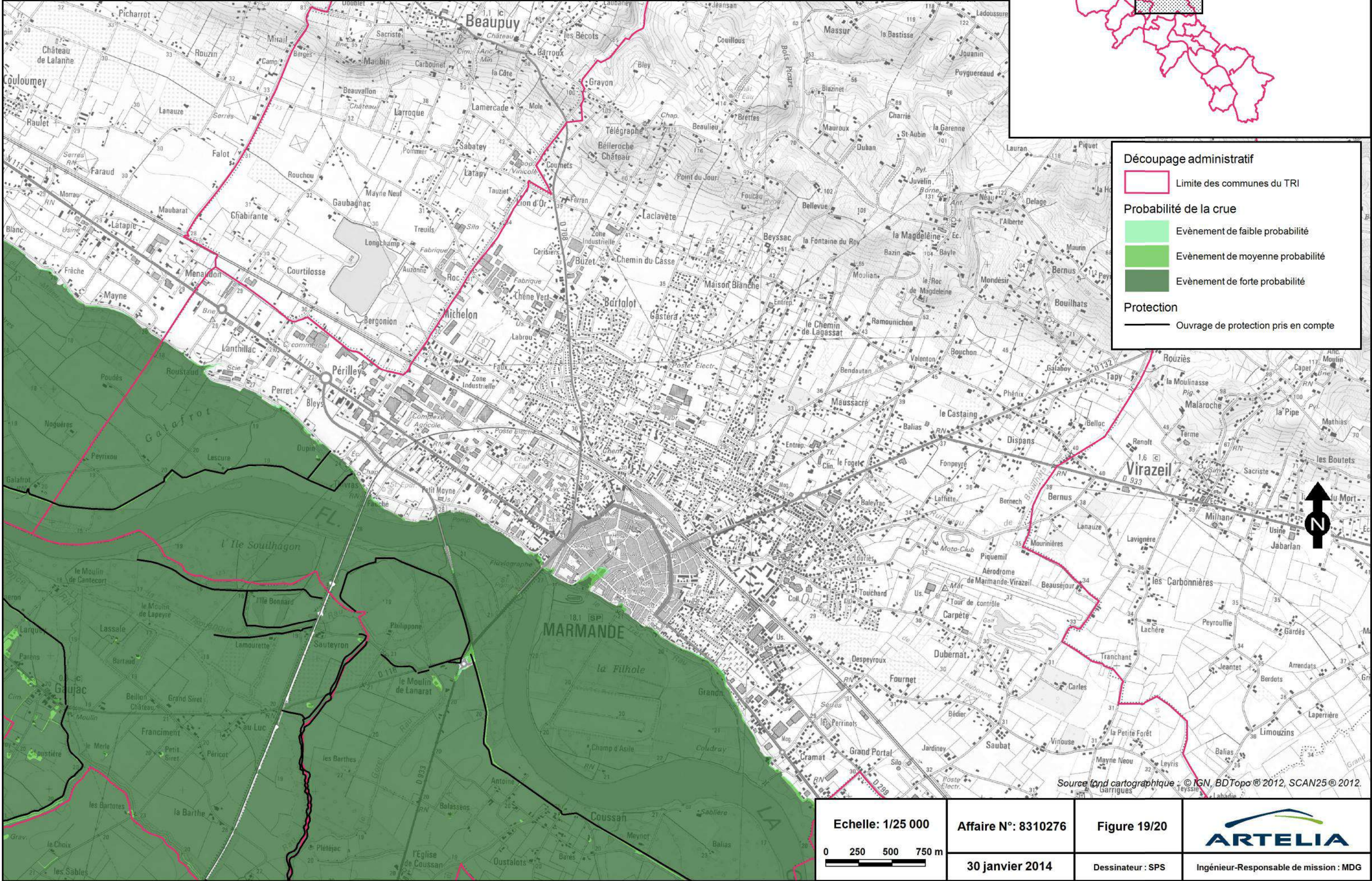
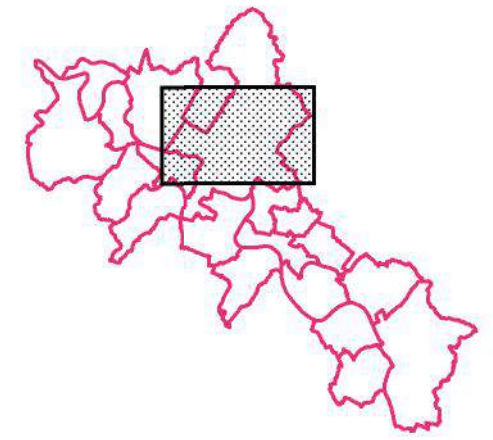

Découpage administratif
 Limite des communes du TRI

Probabilité de la crue
 Evènement de faible probabilité
 Evènement de moyenne probabilité
 Evènement de forte probabilité

Protection
 Ouvrage de protection pris en compte



Source : *land cartographique* © IGN, BDTopo © 2012, SCAN25 © 2012.

<p>Echelle: 1/25 000</p>	Affaire N°: 8310276	Figure 19/20	
	30 janvier 2014	Dessinateur : SPS	



TERRITOIRE À RISQUE D'INONDATION (TRI) - SECTEUR DE MARMANDE
 CARTE DES SURFACES INONDABLES - TYPE : DÉBOREMENT DE COURS D'EAU
 CARTE DE SYNTHÈSE DES ALÉAS

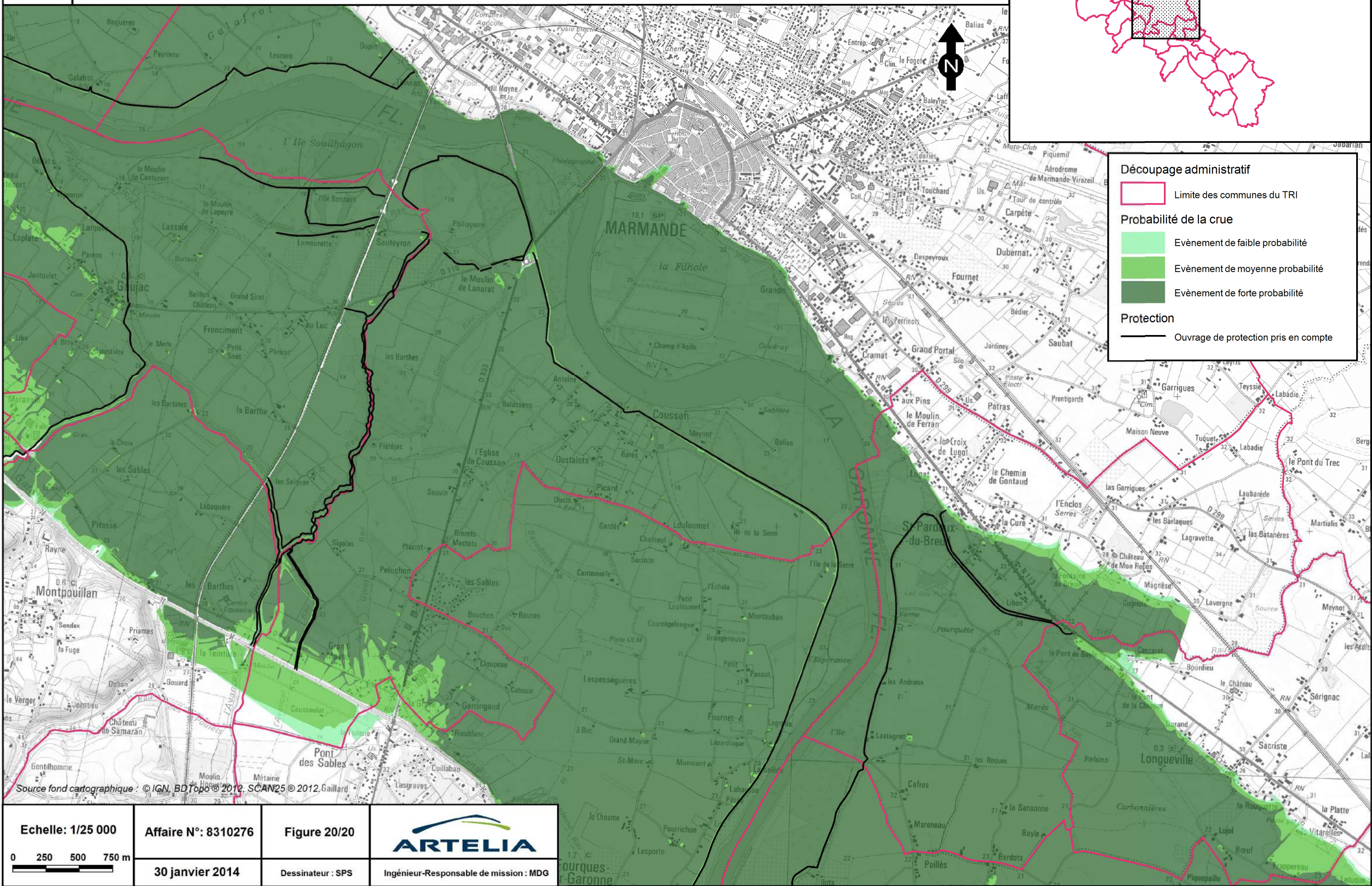
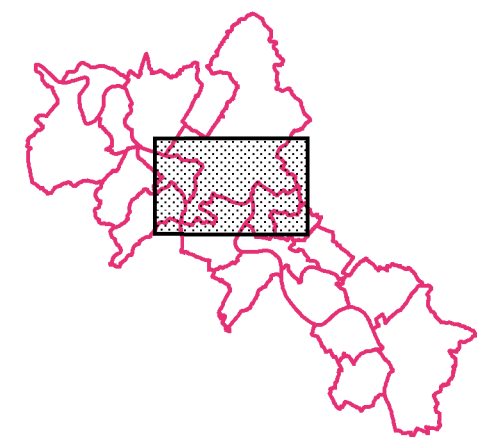

Découpage administratif

Limite des communes du TRI

Probabilité de la crue

Événement de faible probabilité

Événement de moyenne probabilité

Événement de forte probabilité

Protection

Ouvrage de protection pris en compte

Source fond cartographique : © IGN, BD Topo © 2012, SCAN25 © 2012, Gaillard

Echelle: 1/25 000 	Affaire N°: 8310276	Figure 20/20	 Ingénieur-Responsable de mission : MDG
	30 janvier 2014	Dessinateur : SPS	

TERRITOIRE À RISQUE D'INONDATION (TRI) - SECTEUR DE MARMANDE

CARTE DES SURFACES INONDABLES - TYPE : DÉBOREMENT DE COURS D'EAU

CARTE DE SYNTHÈSE DES ALÉAS

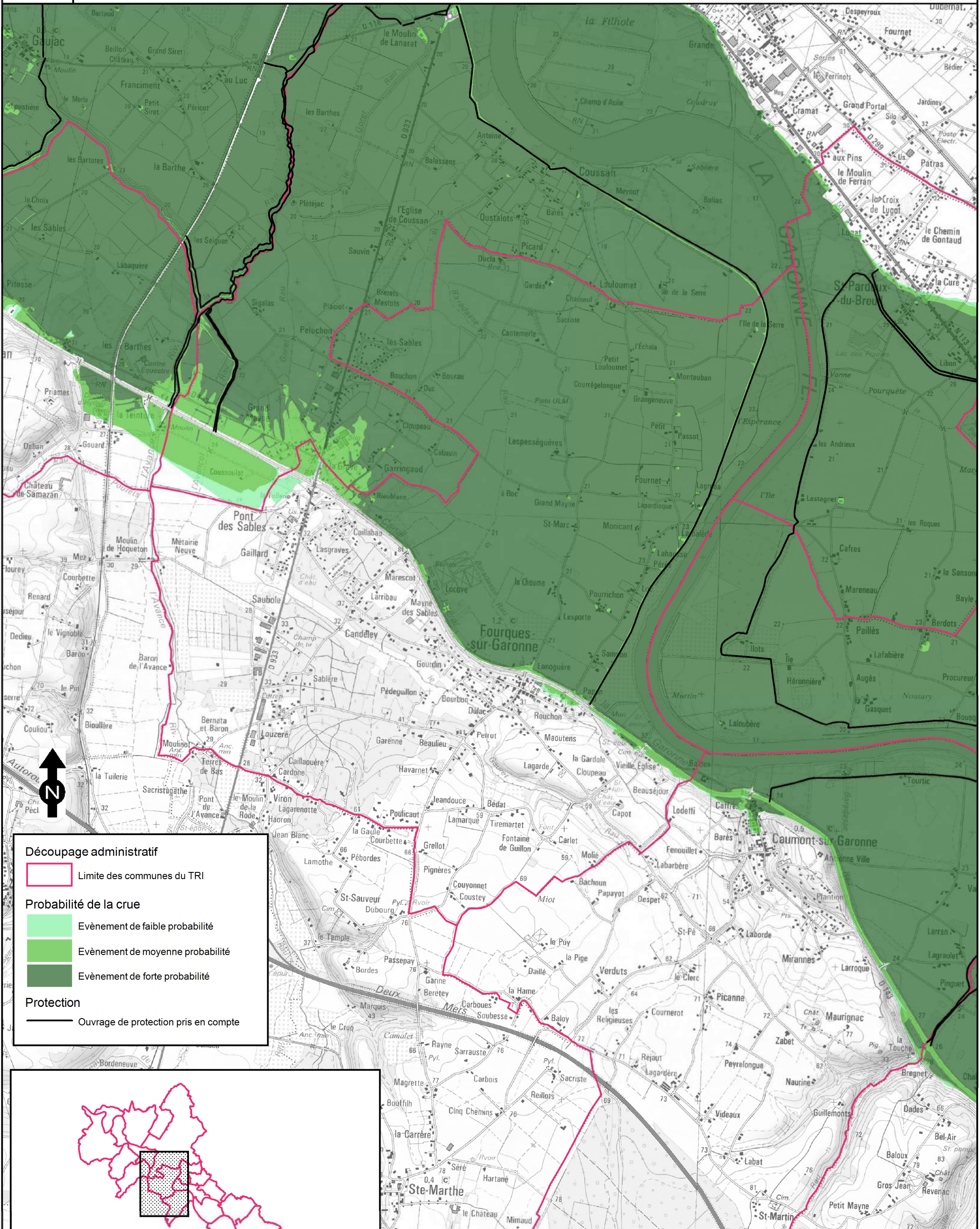

Découpage administratif

Limite des communes du TRI

Probabilité de la crue

Evènement de faible probabilité

Evènement de moyenne probabilité

Evènement de forte probabilité

Protection

Ouvrage de protection pris en compte

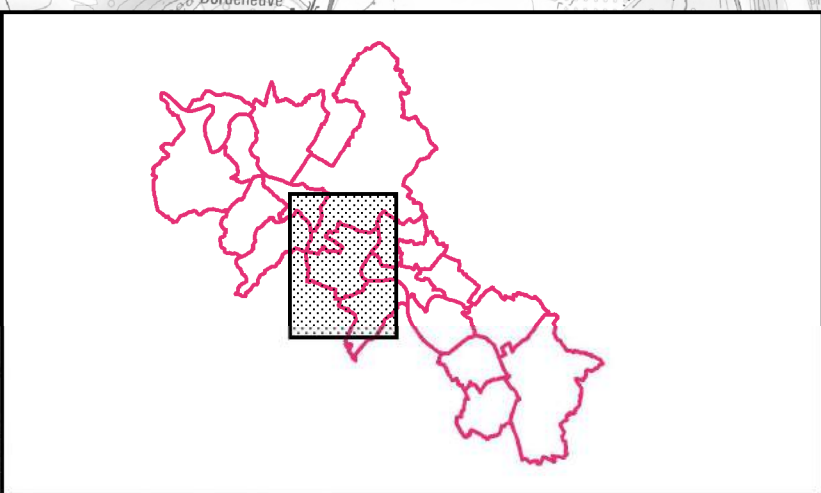

TERRITOIRE À RISQUE D'INONDATION (TRI) - SECTEUR DE MARMANDE

CARTE DES SURFACES INONDABLES - TYPE : DÉBOREMENT DE COURS D'EAU

CARTE DE SYNTHÈSE DES ALÉAS

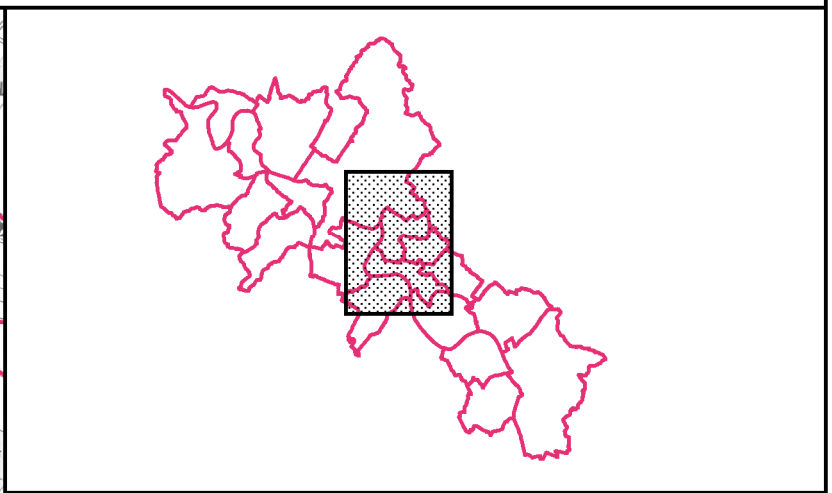
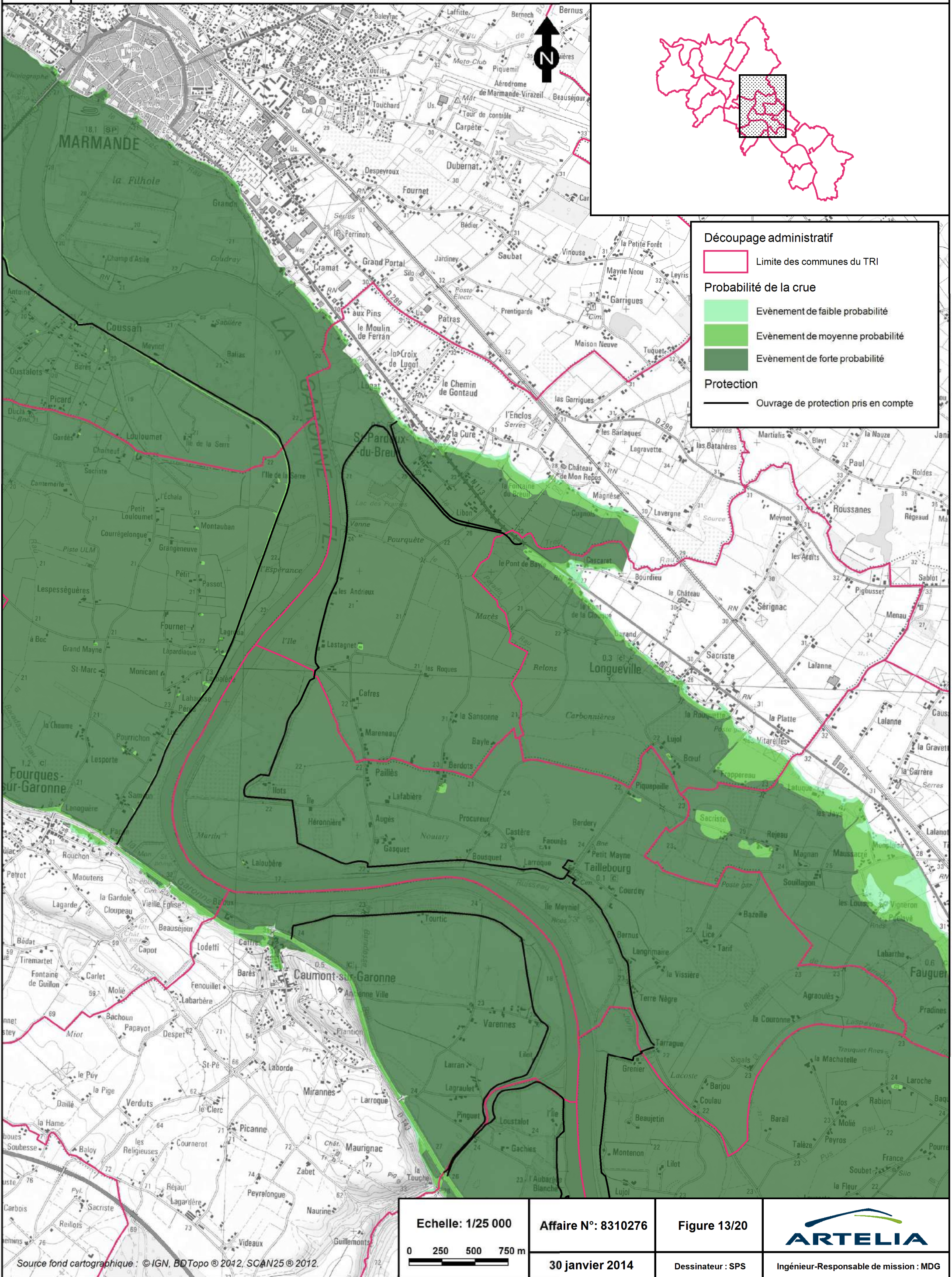

Découpage administratif

- Limite des communes du TRI

Probabilité de la crue

- Evènement de faible probabilité
- Evènement de moyenne probabilité
- Evènement de forte probabilité

Protection

- Ouvrage de protection pris en compte

Echelle: 1/25 000

0 250 500 750 m

Affaire N°: 8310276

30 janvier 2014

Figure 13/20

Dessinateur : SPS

Ingénieur-Responsable de mission : MDG

Source fond cartographique : © IGN, BDTopo © 2012, SCAN25 © 2012.

TERRITOIRE À RISQUE D'INONDATION (TRI) - SECTEUR DE MARMANDE

CARTE DES SURFACES INONDABLES - TYPE : DÉBOREMENT DE COURS D'EAU

CARTE DE SYNTHÈSE DES ALÉAS

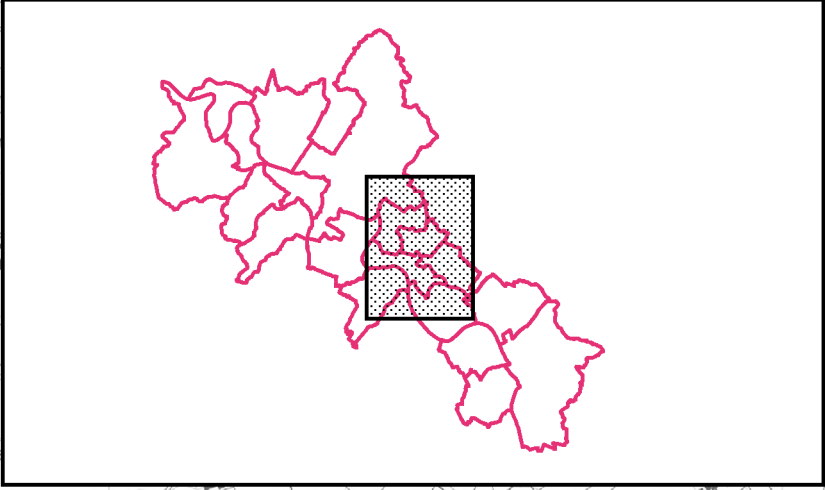
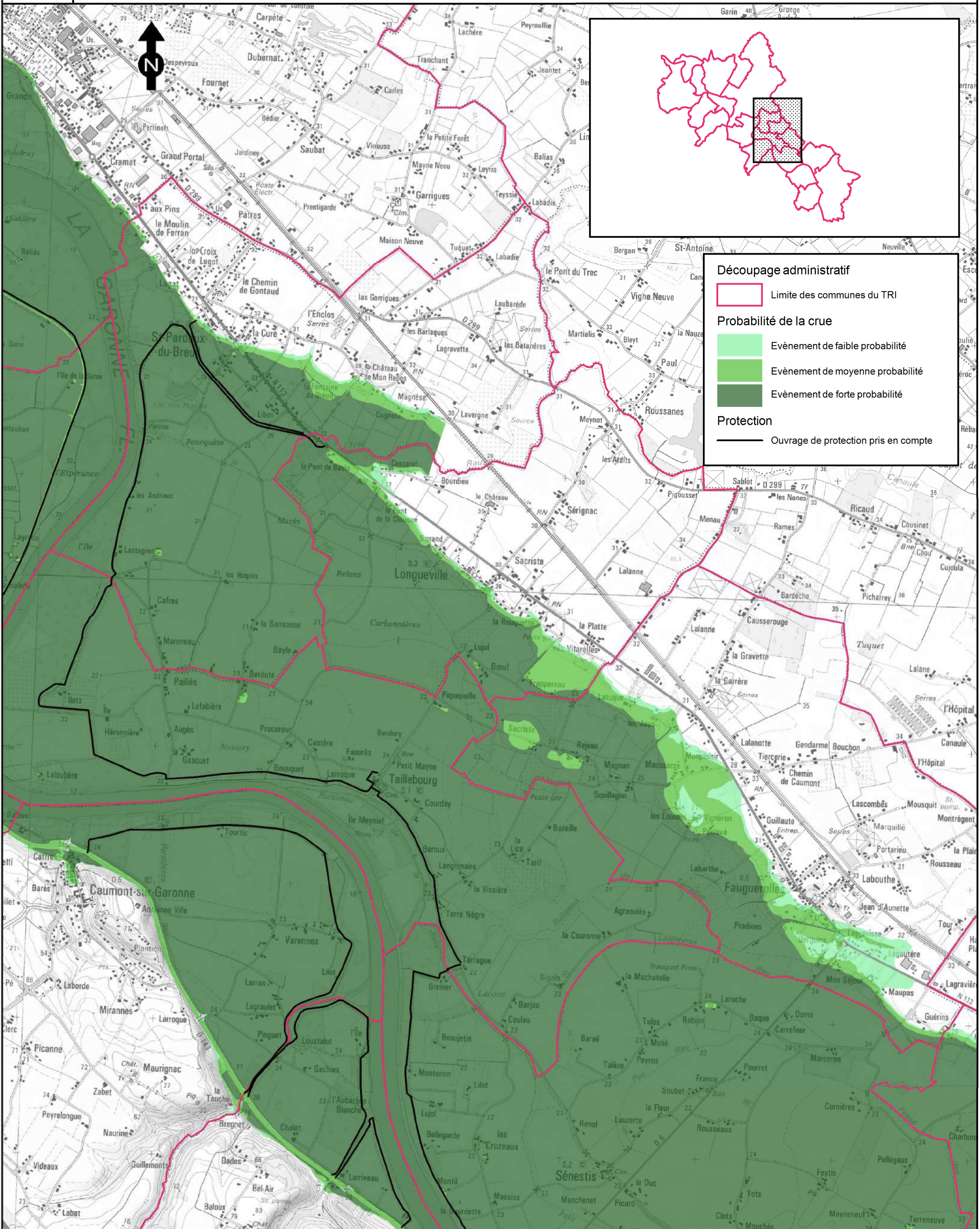

Découpage administratif

- Limite des communes du TRI

Probabilité de la crue

- Evènement de faible probabilité
- Evènement de moyenne probabilité
- Evènement de forte probabilité

Protection

- Ouvrage de protection pris en compte

Echelle: 1/25 000

0 250 500 750 m

Affaire N°: 8310276

30 janvier 2014

Figure 8/20

Dessinateur : SPS

Ingénieur-Responsable de mission : MDG

Source fond cartographique : IGN, BDTopo © 2012, SCAN25 © 2012.

TERRITOIRE À RISQUE D'INONDATION (TRI) - SECTEUR DE MARMANDE

CARTE DES SURFACES INONDABLES - TYPE : DÉBOREMENT DE COURS D'EAU

CARTE DE SYNTHÈSE DES ALÉAS

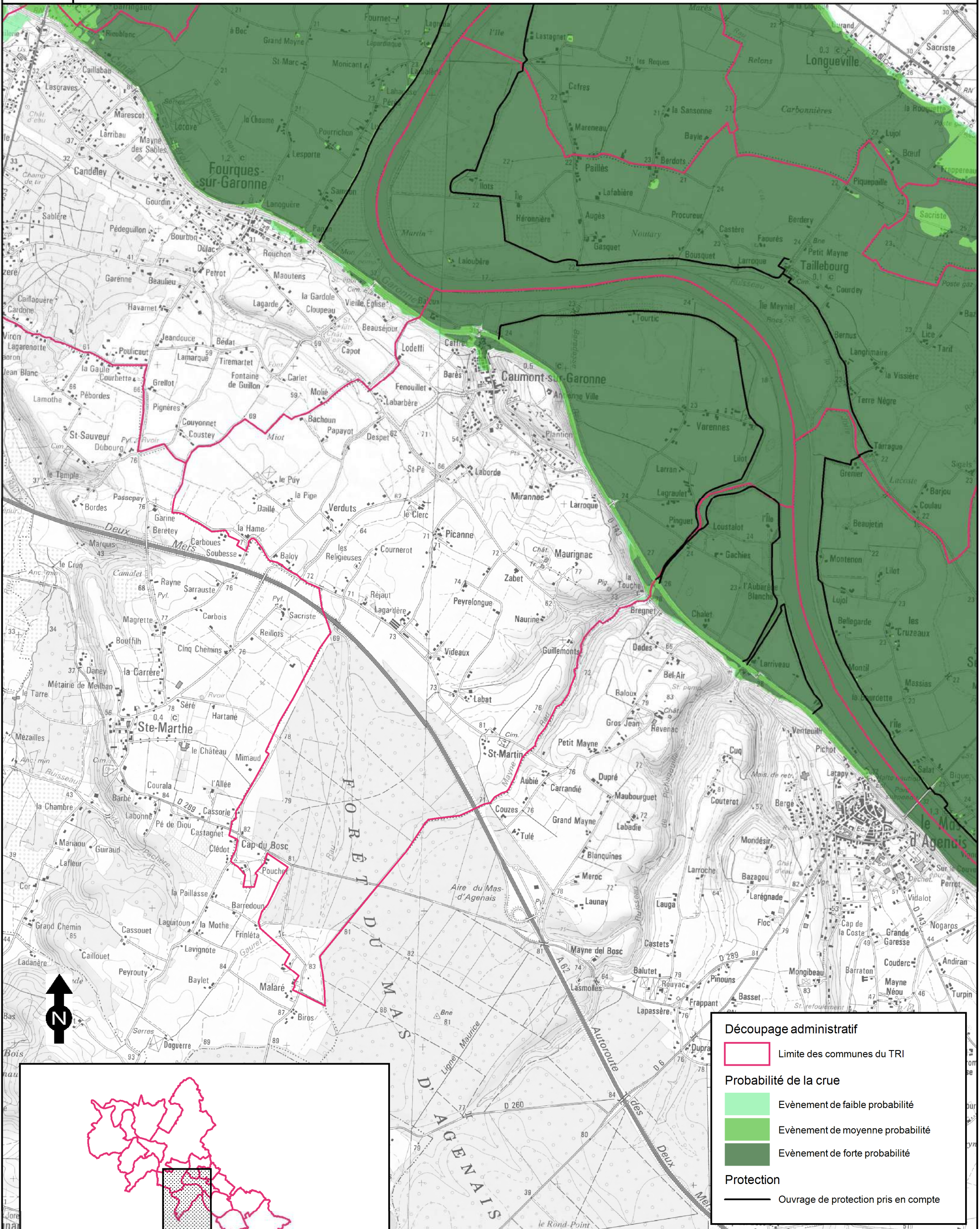

Découpage administratif

Limite des communes du TRI

Probabilité de la crue

Evènement de faible probabilité

Evènement de moyenne probabilité

Evènement de forte probabilité

Protection

Ouvrage de protection pris en compte

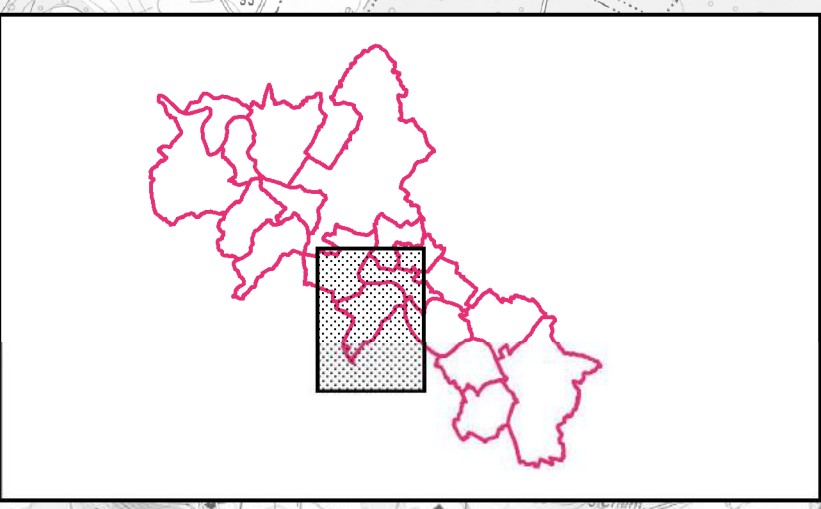

TERRITOIRE À RISQUE D'INONDATION (TRI) - SECTEUR DE MARMANDE

CARTE DES SURFACES INONDABLES - TYPE : DÉBOREMENT DE COURS D'EAU

CARTE DE SYNTHÈSE DES ALÉAS

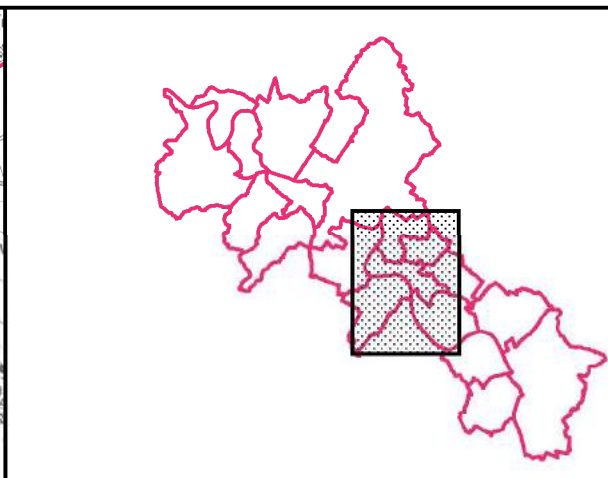
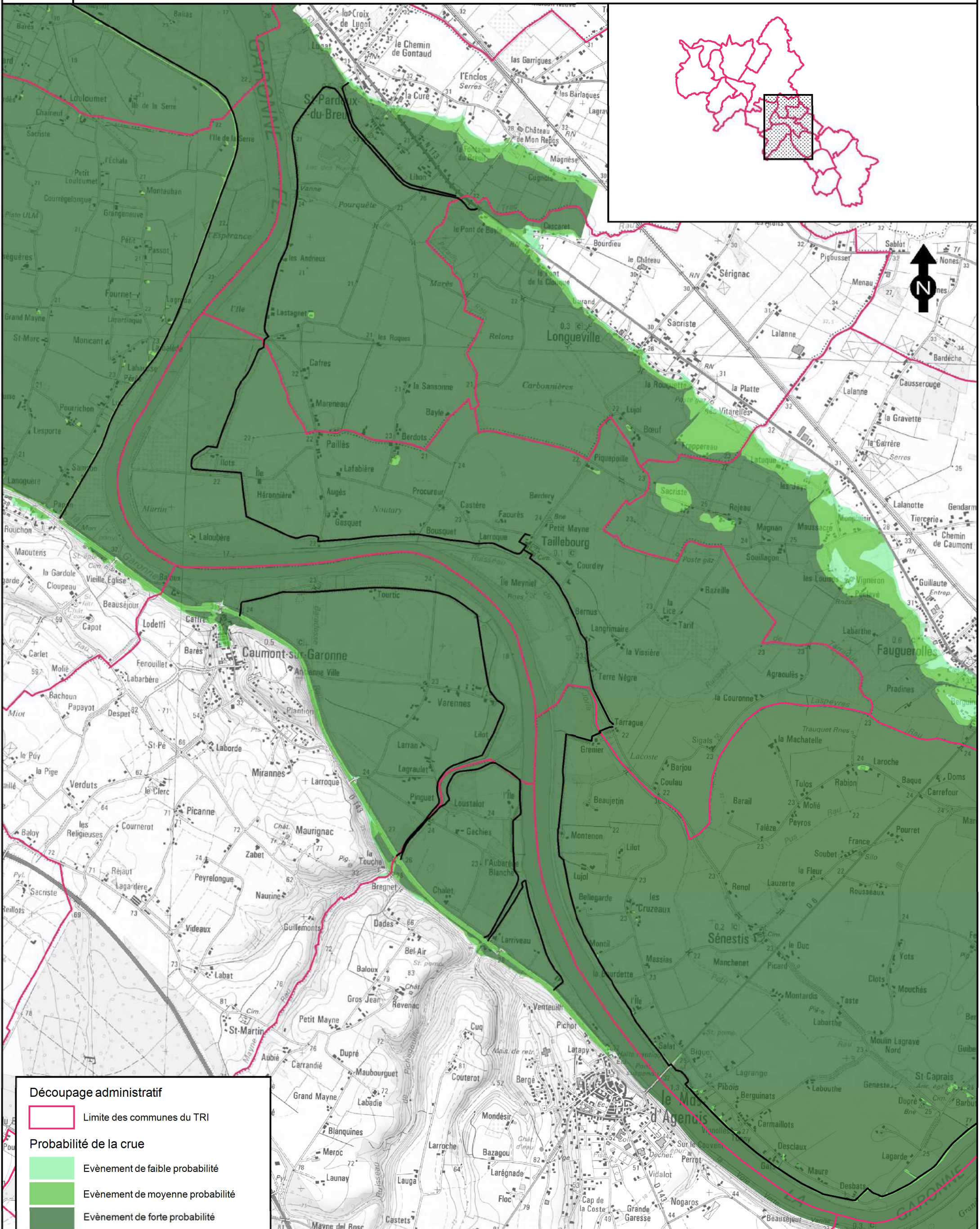

Découpage administratif

Limite des communes du TRI

Probabilité de la crue

Evènement de faible probabilité

Evènement de moyenne probabilité

Evènement de forte probabilité

Protection

Ouvrage de protection pris en compte

<p>Echelle: 1/25 000</p>	<p>Affaire N°: 8310276</p>	<p>Figure 15/20</p>	
<p>30 janvier 2014</p>	<p>Dessinateur : SPS</p>	<p>Ingénieur-Responsable de mission : MDG</p>	

TERRITOIRE À RISQUE D'INONDATION (TRI) - SECTEUR DE MARMANDE

CARTE DES SURFACES INONDABLES - TYPE : DÉBOREMENT DE COURS D'EAU

CARTE DE SYNTHÈSE DES ALÉAS

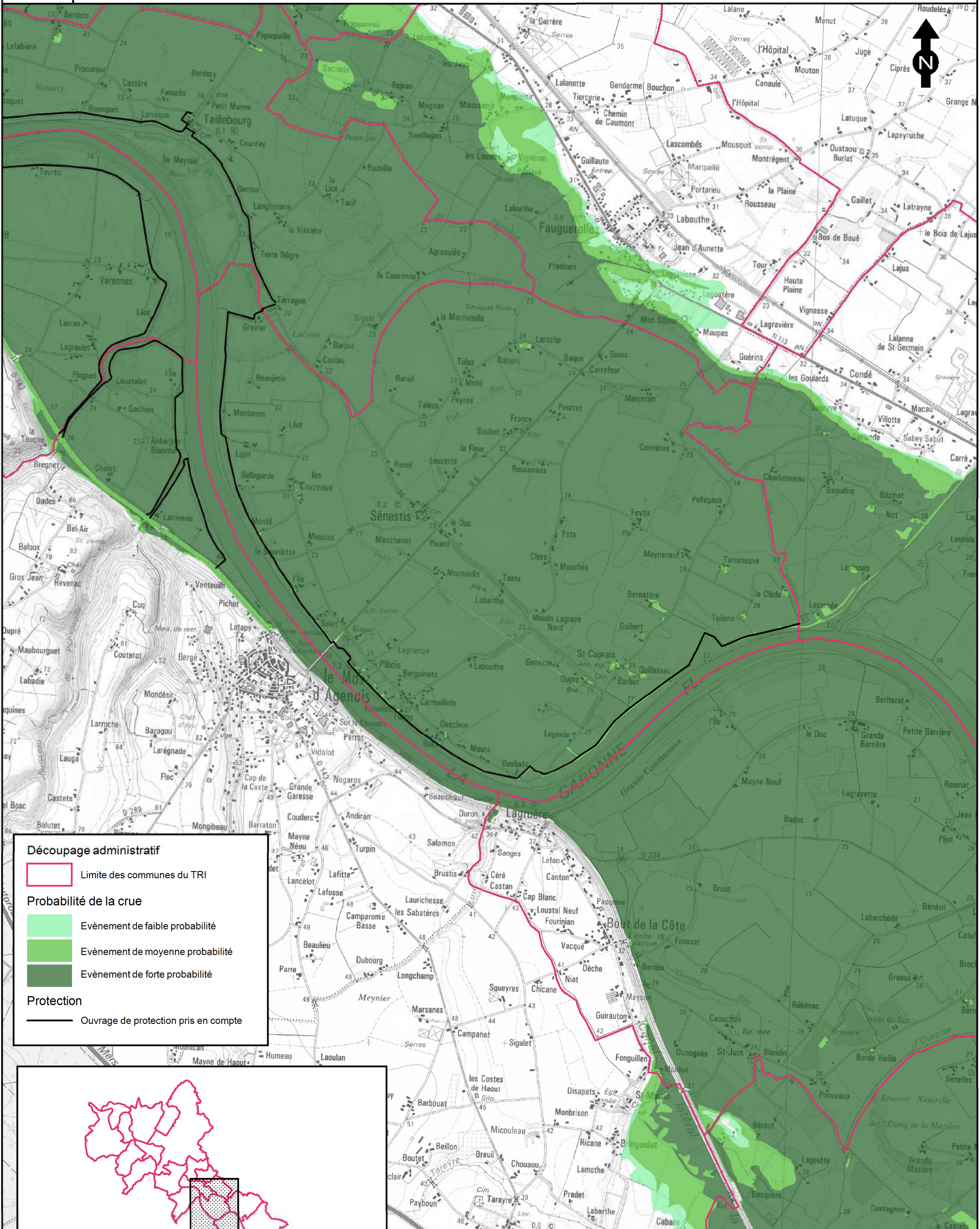

Découpage administratif

Limite des communes du TRI

Probabilité de la crue

Evènement de faible probabilité

Evènement de moyenne probabilité

Evènement de forte probabilité

Protection

Ouvrage de protection pris en compte

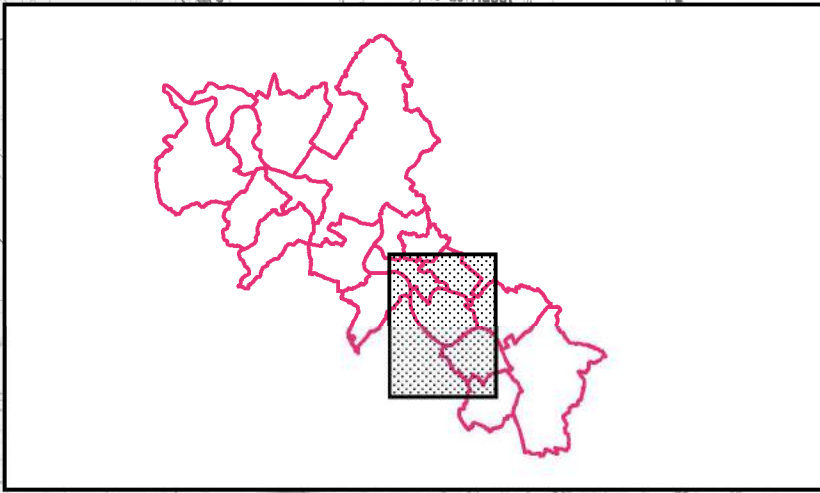

Source fond cartographique : © IGN, BDTopo © 2012, SCAN25 © 2012.

TERRITOIRE À RISQUE D'INONDATION (TRI) - SECTEUR DE MARMANDE

CARTE DES SURFACES INONDABLES - TYPE : DÉBOREMENT DE COURS D'EAU

CARTE DE SYNTHÈSE DES ALÉAS

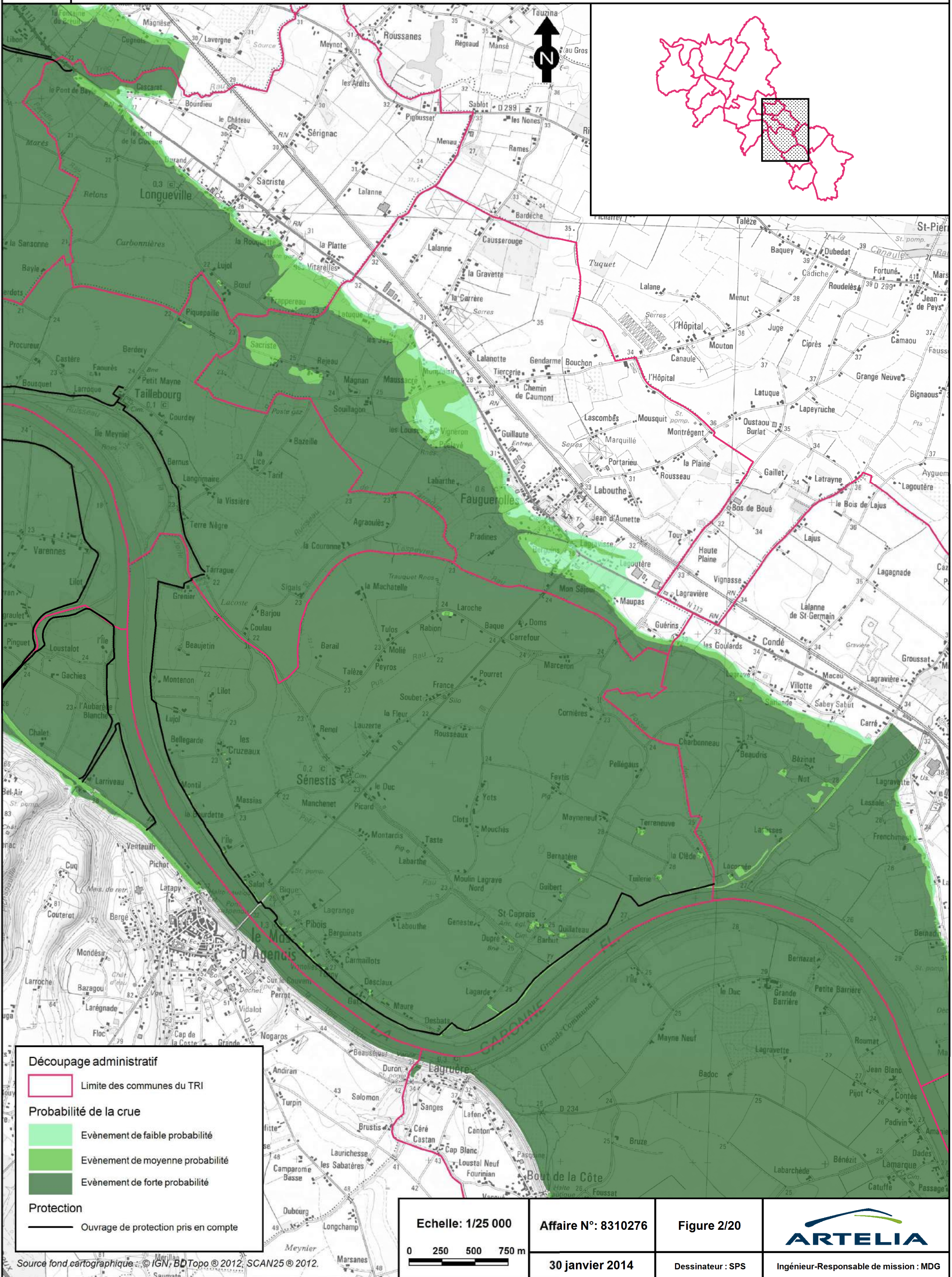

Découpage administratif

Limite des communes du TRI

Probabilité de la crue

Evènement de faible probabilité

Evènement de moyenne probabilité

Evènement de forte probabilité

Protection

Ouvrage de protection pris en compte

Echelle: 1/25 000

0 250 500 750 m

Affaire N°: 8310276

30 janvier 2014

Figure 2/20

Dessinateur : SPS

Ingénieur-Responsable de mission : MDG

TERRITOIRE À RISQUE D'INONDATION (TRI) - SECTEUR DE MARMANDE

CARTE DES SURFACES INONDABLES - TYPE : DÉBOREMENT DE COURS D'EAU

CARTE DE SYNTHÈSE DES ALÉAS

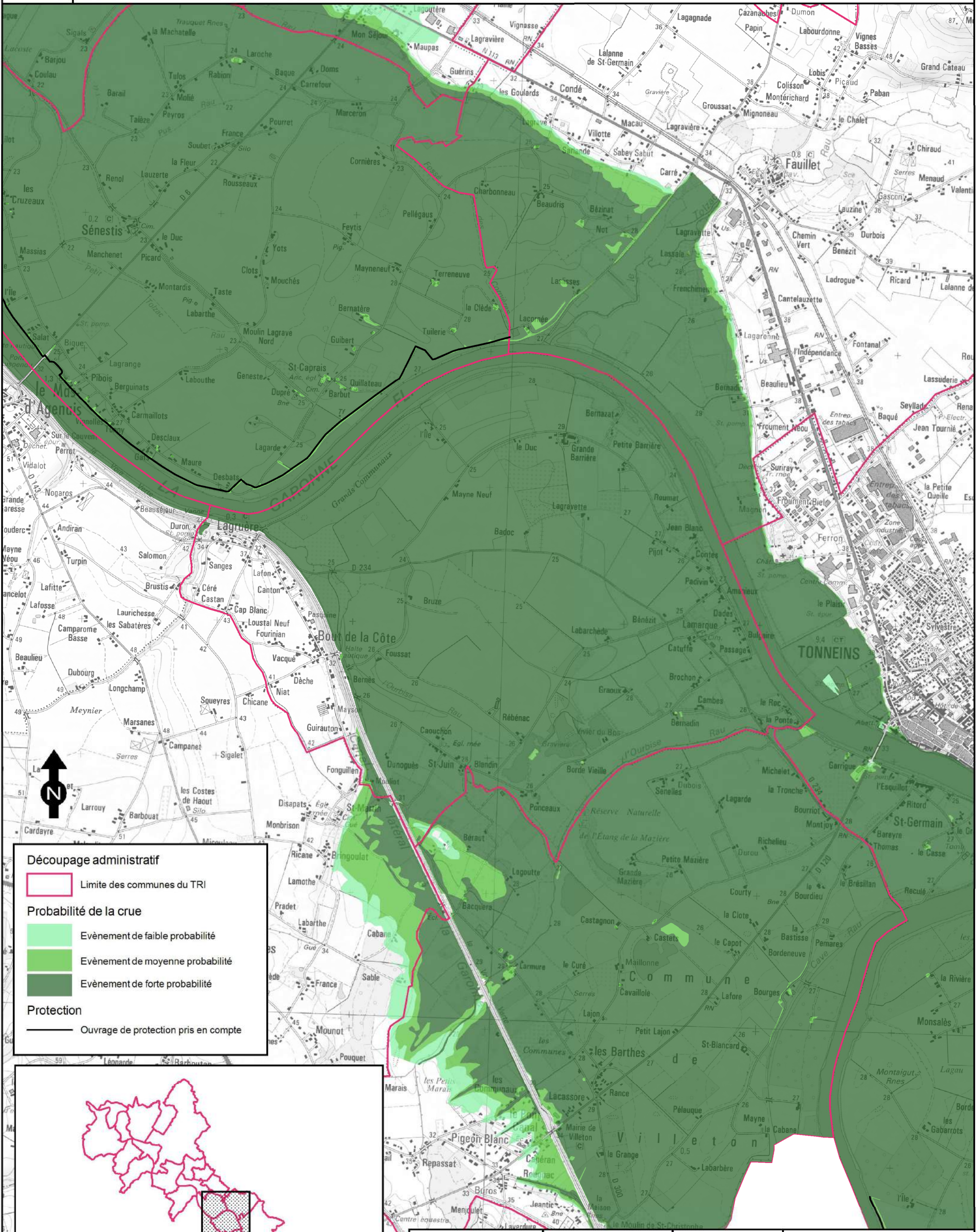

Découpage administratif

Limite des communes du TRI

Probabilité de la crue

Evènement de faible probabilité

Evènement de moyenne probabilité

Evènement de forte probabilité

Protection

Ouvrage de protection pris en compte

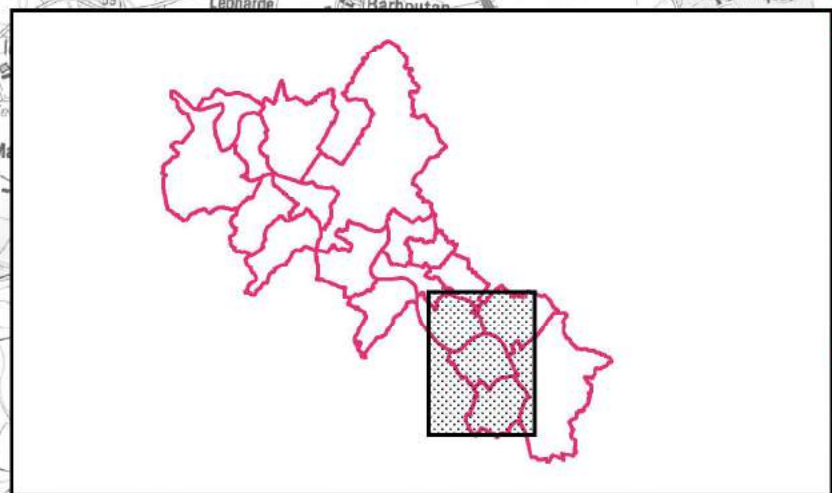

Echelle: 1/25 000

0 250 500 750 m

Affaire N°: 8310276

30 janvier 2014

Figure 7/20

Dessinateur : SPS

ARTELIA

Ingénieur-Responsable de mission : MDG



TERRITOIRE À RISQUE D'INONDATION (TRI) - SECTEUR DE MARMANDE

CARTE DES SURFACES INONDABLES - TYPE : DÉBOREMENT DE COURS D'EAU

CARTE DE SYNTHÈSE DES ALÉAS

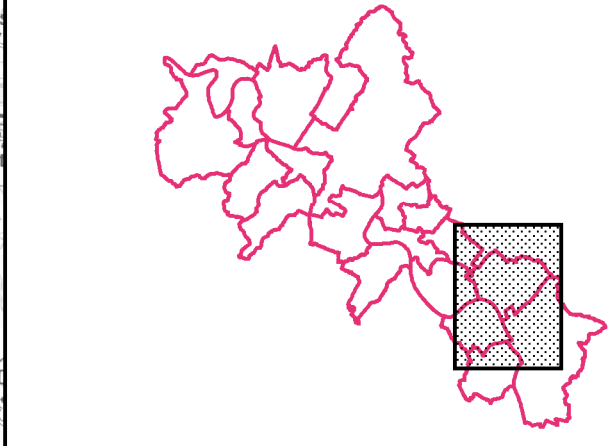
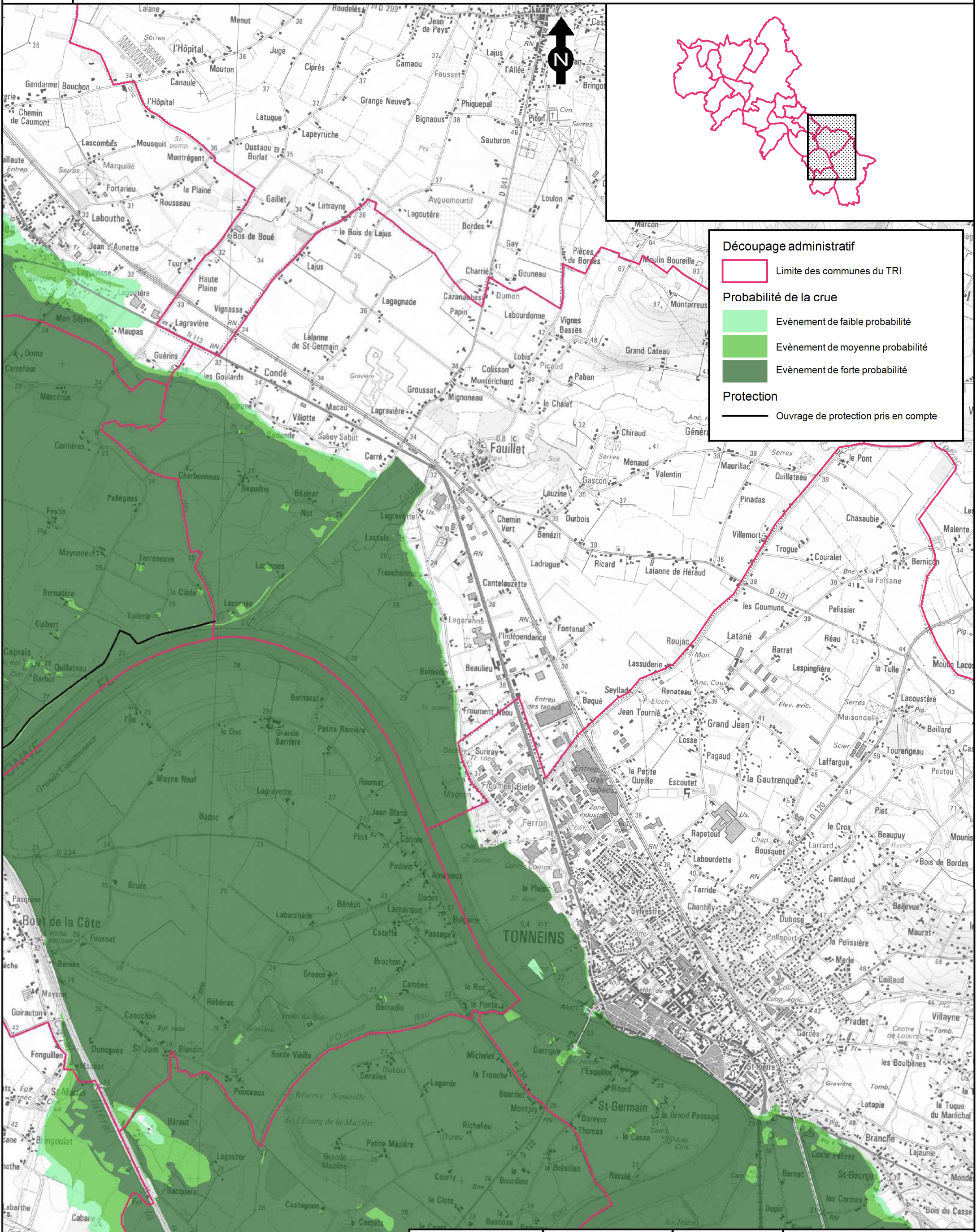

Découpage administratif

- Limite des communes du TRI

Probabilité de la crue

- Evènement de faible probabilité
- Evènement de moyenne probabilité
- Evènement de forte probabilité

Protection

- Ouvrage de protection pris en compte

Echelle: 1/25 000

0 250 500 750 m

Affaire N°: 8310276

30 janvier 2014

Figure 3/20

Dessinateur : SPS

ARTELIA

Ingénieur-Responsable de mission : MDG

Source fond cartographique : © IGN, BDTopo © 2012, SCAN25 © 2012.



TERRITOIRE À RISQUE D'INONDATION (TRI) - SECTEUR DE MARMANDE
 CARTE DES SURFACES INONDABLES - TYPE : DÉBOREMENT DE COURS D'EAU
 CARTE DE SYNTHÈSE DES ALÉAS

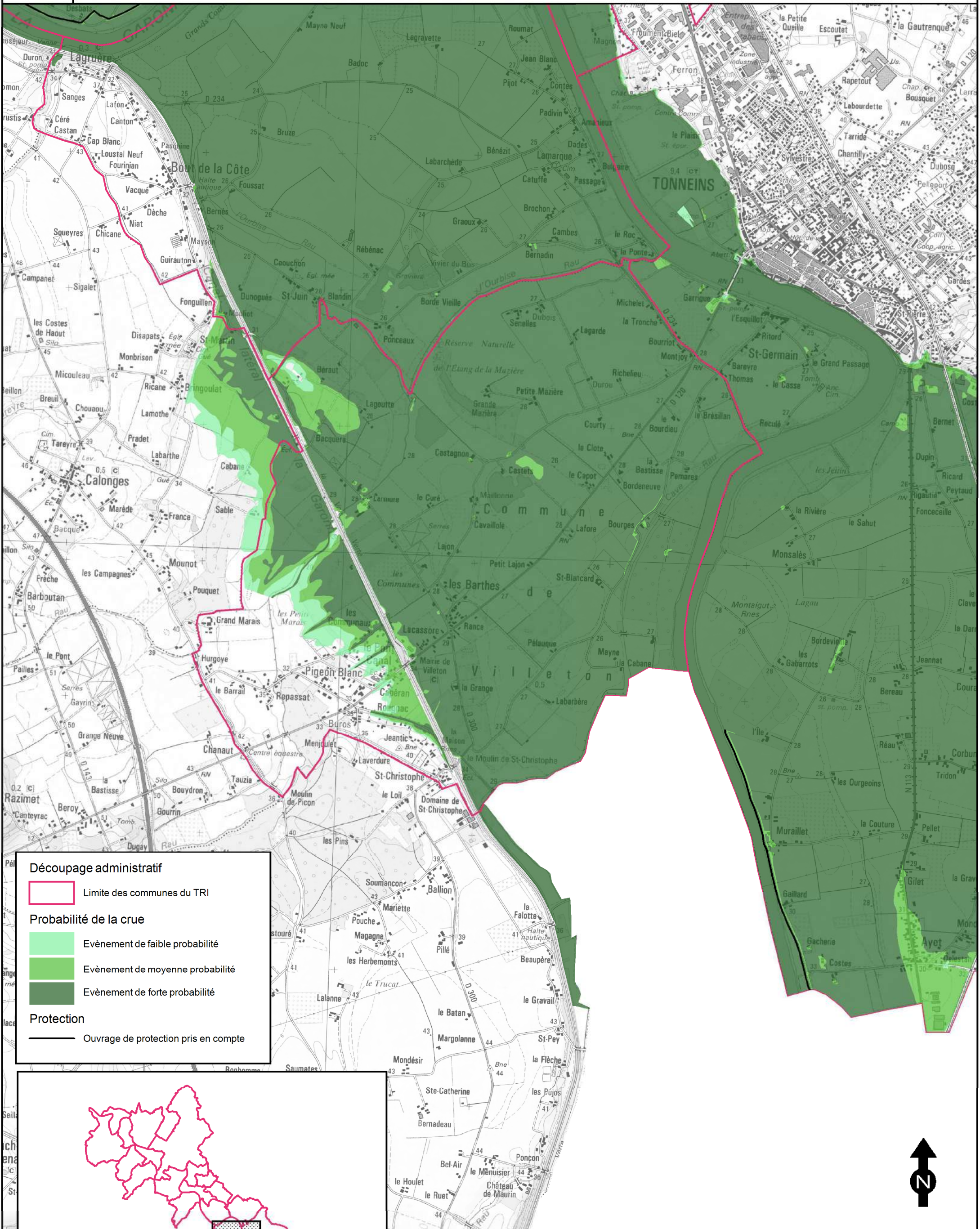

Découpage administratif
 [Red outline] Limite des communes du TRI

Probabilité de la crue
 [Light green] Evènement de faible probabilité
 [Medium green] Evènement de moyenne probabilité
 [Dark green] Evènement de forte probabilité

Protection
 [Black line] Ouvrage de protection pris en compte

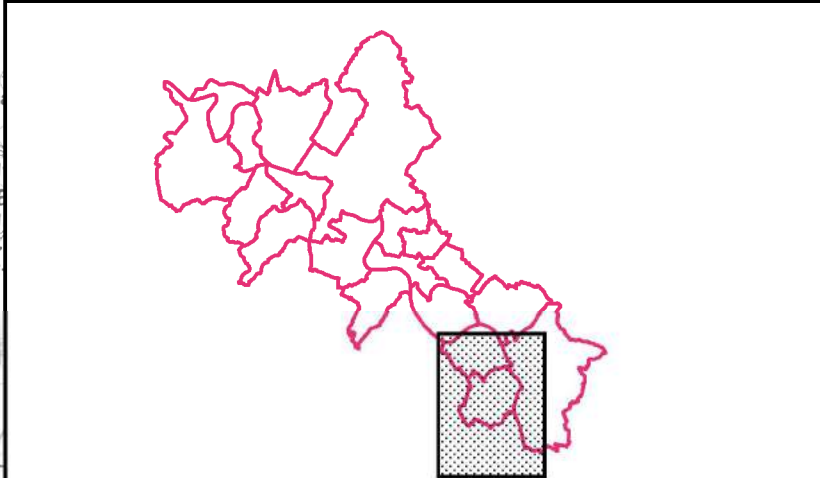

<p>Echelle: 1/25 000</p> <p>0 250 500 750 m</p>	<p>Affaire N°: 8310276</p> <p>30 janvier 2014</p>	<p>Figure 17/20</p> <p>Dessinateur : SPS</p>	<p>ARTELIA</p> <p>Ingenieur-Responsable de mission : MDG</p>
---	---	--	---

TERRITOIRE À RISQUE D'INONDATION (TRI) - SECTEUR DE MARMANDE

CARTE DES SURFACES INONDABLES - TYPE : DÉBOREMENT DE COURS D'EAU

CARTE DE SYNTHÈSE DES ALÉAS

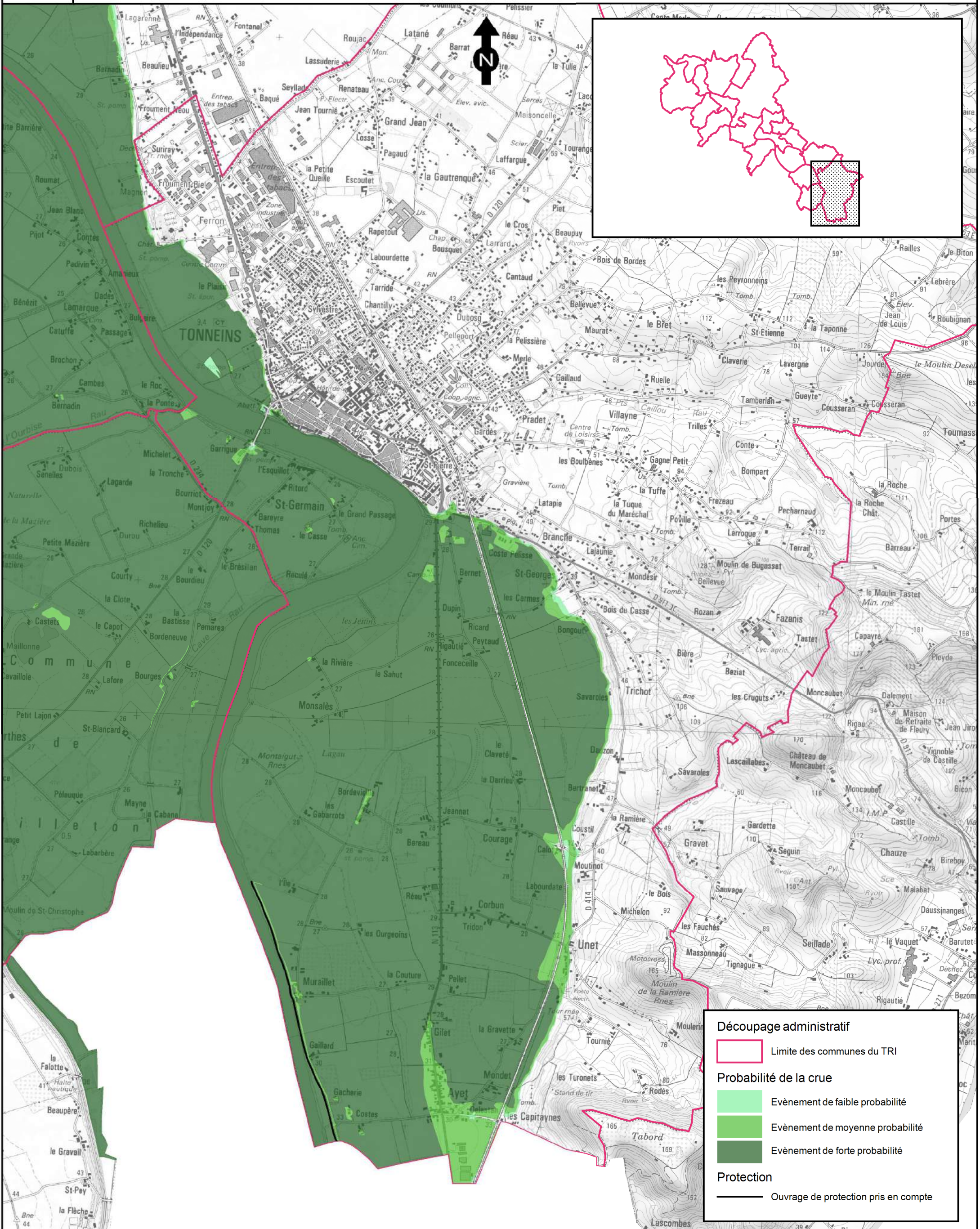

Découpage administratif

Limite des communes du TRI

Probabilité de la crue

Evènement de faible probabilité

Evènement de moyenne probabilité

Evènement de forte probabilité

Protection

Ouvrage de protection pris en compte

Source fond cartographique : © IGN, BDTopo © 2012, SCAN25 © 2012.

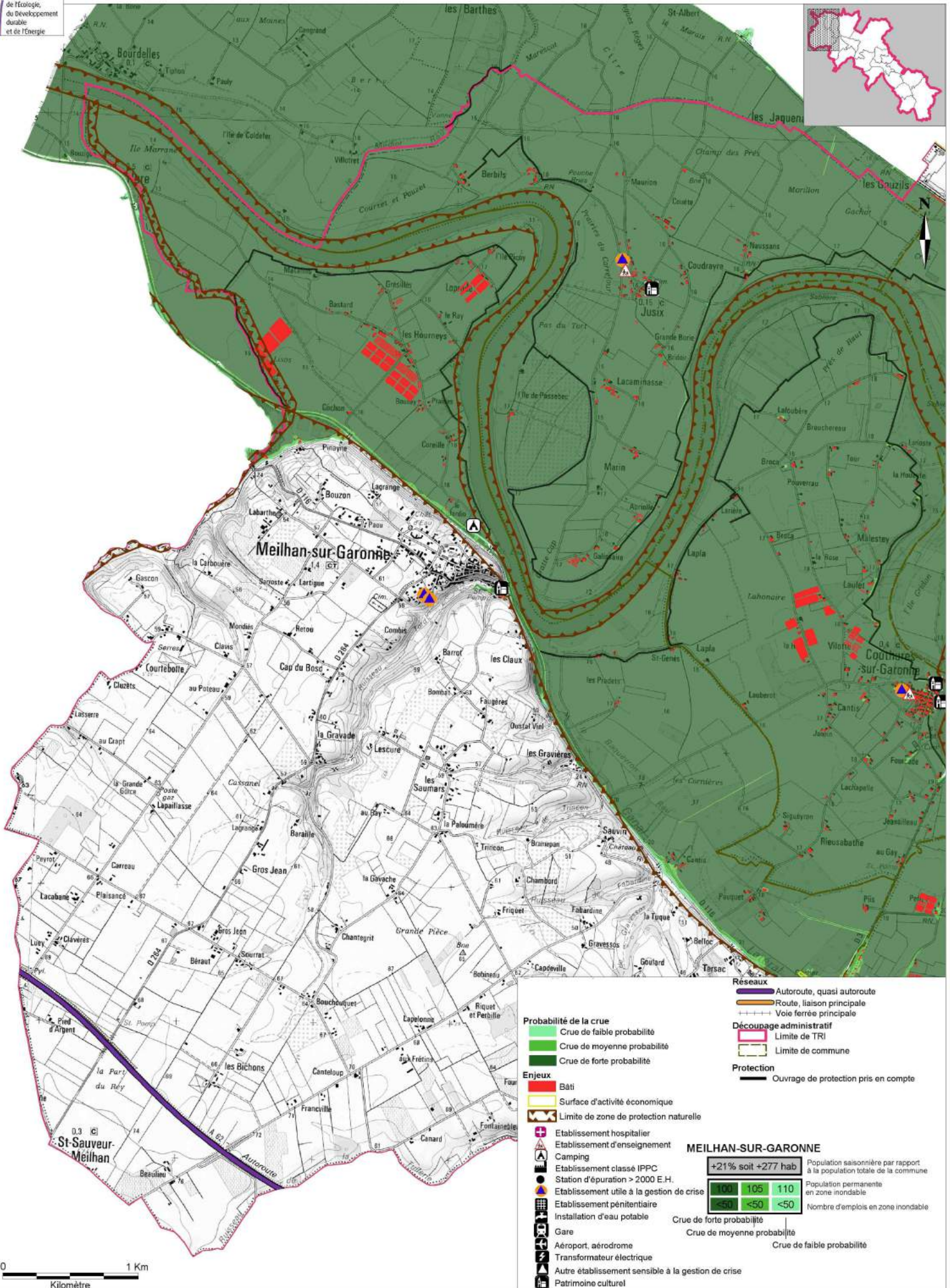

Réseaux

- Autoroute, quasi autoroute
- Route, liaison principale
- Voie ferrée principale

Découpage administratif

- Limite de TRI
- Limite de commune

Protection

- Ouvrage de protection pris en compte

Probabilité de la crue

- Crue de faible probabilité
- Crue de moyenne probabilité
- Crue de forte probabilité

Enjeux

- Bâti
- Surface d'activité économique
- Limite de zone de protection nationale

MEILHAN-SUR-GARONNE

+21% soit +277 hab

Population saisonnière par rapport à la population totale de la commune		
100	105	110
Population permanente en zone inondable		
<50	<50	<50
Nombre d'emplois en zone inondable		

Crue de forte probabilité

Crue de moyenne probabilité

Crue de faible probabilité

Établissements sensibles à la gestion de crise

- Établissement hospitalier
- Établissement d'enseignement
- Camping
- Établissement classé IPPC
- Station d'épuration > 2000 E.H.
- Établissement utile à la gestion de crise
- Établissement pénitentiaire
- Installation d'eau potable
- Gare
- Aéroport, aérodrome
- Transformateur électrique
- Autre établissement sensible à la gestion de crise
- Patrimoine culturel

DIRECTIVE INONDATION - CARTE DE RISQUES

TRI DE TONNEINS MARMANDE - COMMUNE DE JUSIX

approuvée le
03/12/2014
Arrêté n°2014337-0002

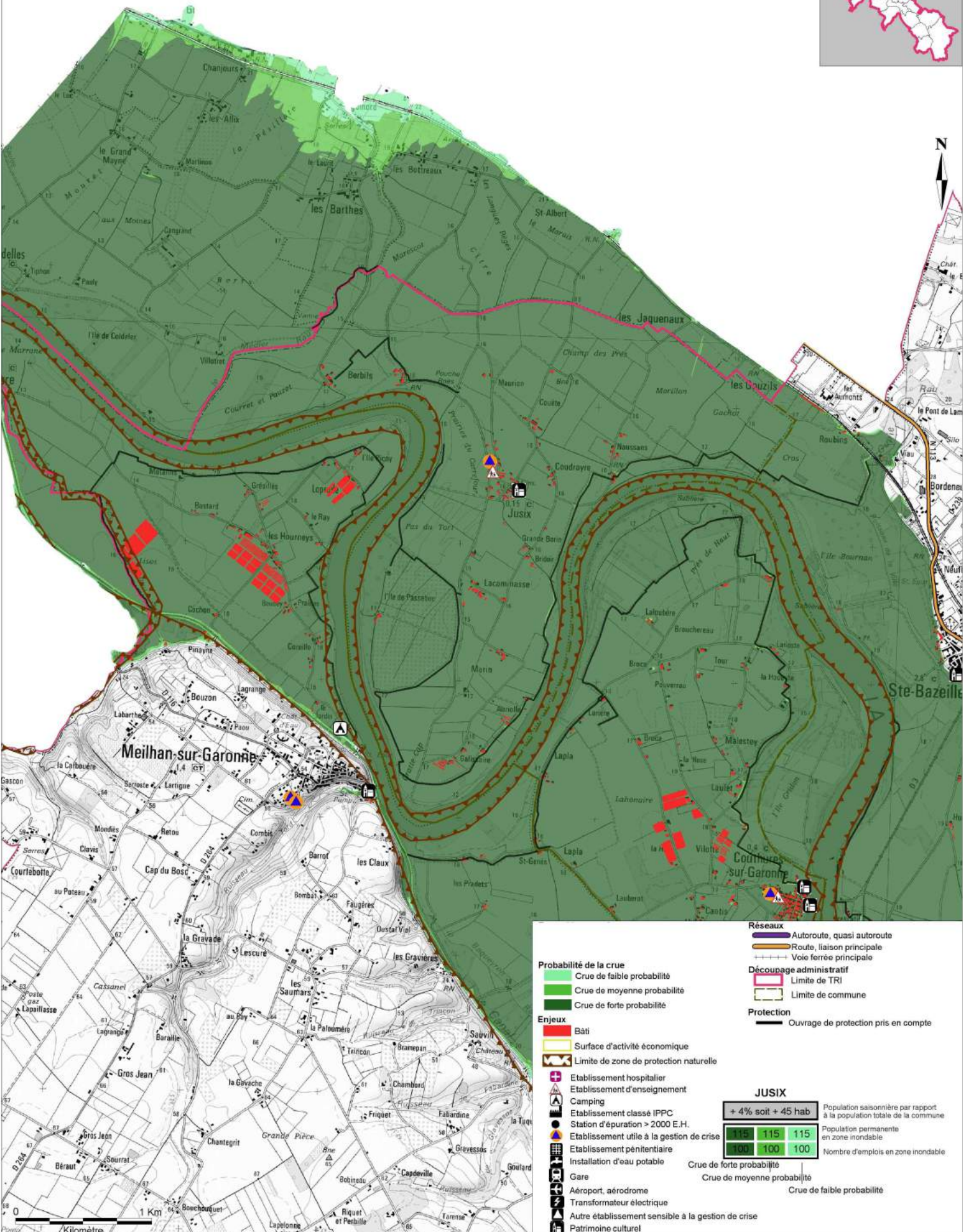
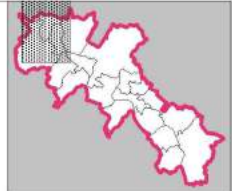

Réseaux

- Autoroute, quasi autoroute
- Route, liaison principale
- Voie ferrée principale

Découpage administratif

- Limite de TRI
- Limite de commune

Protection

- Ouvrage de protection pris en compte

Probabilité de la crue

- Crue de faible probabilité
- Crue de moyenne probabilité
- Crue de forte probabilité

Enjeux

- Bâti
- Surface d'activité économique
- Limite de zone de protection naturelle
- Etablissement hospitalier
- Etablissement d'enseignement
- Camping
- Etablissement classé IPPC
- Station d'épuration > 2000 E.H.
- Etablissement utile à la gestion de crise
- Etablissement pénitentiaire
- Installation d'eau potable
- Gare
- Aéroport, aérodrome
- Transformateur électrique
- Autre établissement sensible à la gestion de crise
- Patrimoine culturel

JUSIX

+ 4% soit + 45 hab		
115	115	115
100	100	100

Population saisonnière par rapport à la population totale de la commune
Population permanente en zone inondable
Nombre d'emplois en zone inondable

Crue de forte probabilité
Crue de moyenne probabilité
Crue de faible probabilité

DIRECTIVE INONDATION - CARTE DE RISQUES

TRI DE TONNEINS MARMANDE - COMMUNE DE COUTHURES-SUR-GARONNE

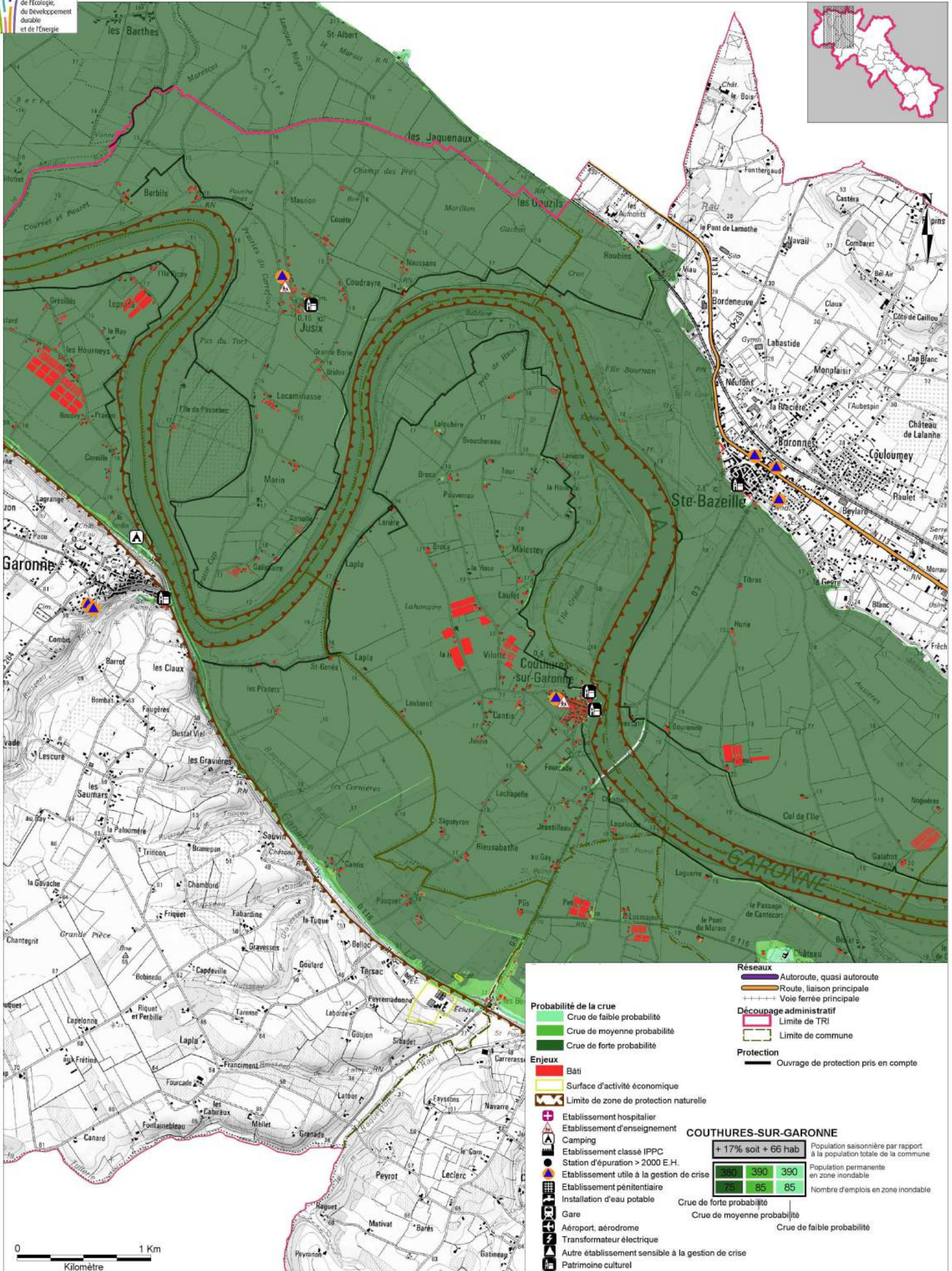

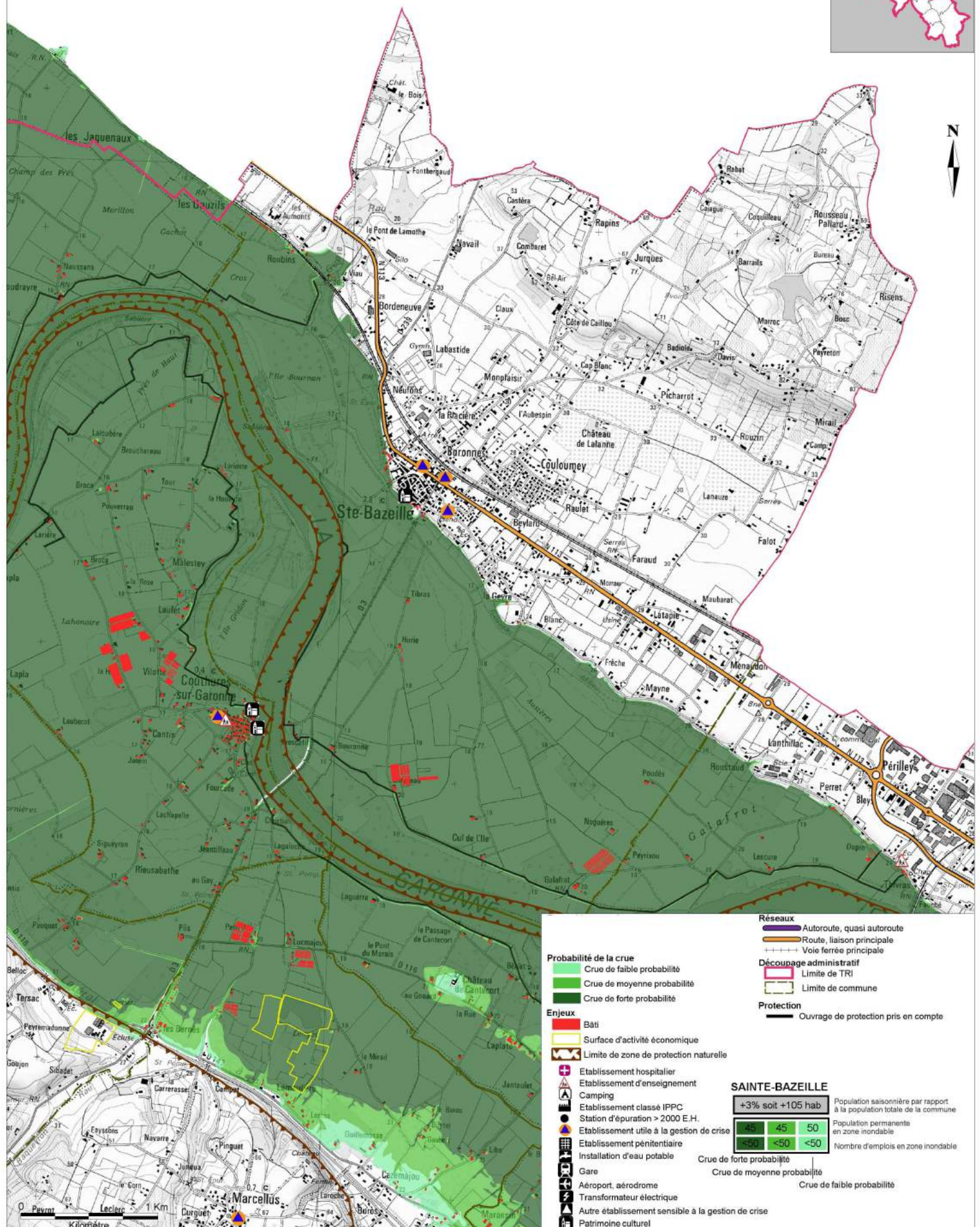
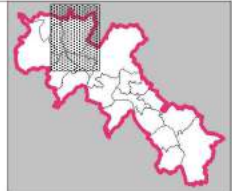

Réseaux

- Autoroute, quasi autoroute
- Route, liaison principale
- Voie ferrée principale

Découpage administratif

- Limite de TRI
- Limite de commune

Protection

- Ouvrage de protection pris en compte

Probabilité de la crue

- Crue de faible probabilité
- Crue de moyenne probabilité
- Crue de forte probabilité

Enjeux

- Bâti
- Surface d'activité économique
- Limite de zone de protection naturelle

SAINTE-BAZEILLE

+3% soit +105 hab

45	45	50
<50	<50	<50

Population saisonnière par rapport à la population totale de la commune
Population permanente en zone inondable
Nombre d'emplois en zone inondable

Crue de forte probabilité
Crue de moyenne probabilité
Crue de faible probabilité

Établissements sensibles à la gestion de crise

- Établissement hospitalier
- Établissement d'enseignement
- Camping
- Établissement classé IPPC
- Station d'épuration > 2000 E.H.
- Établissement utile à la gestion de crise
- Établissement pénitentiaire
- Installation d'eau potable
- Gare
- Aéroport, aérodrome
- Transformateur électrique
- Autre établissement sensible à la gestion de crise
- Patrimoine culturel

DIRECTIVE INONDATION - CARTE DE RISQUES

TRI DE TONNEINS MARMANDE - COMMUNE DE MARCELLUS

approuvée le
03/12/2014
Arrêté n°2014337-0002



Ministère
de l'écologie,
du Développement
durable
et de l'énergie

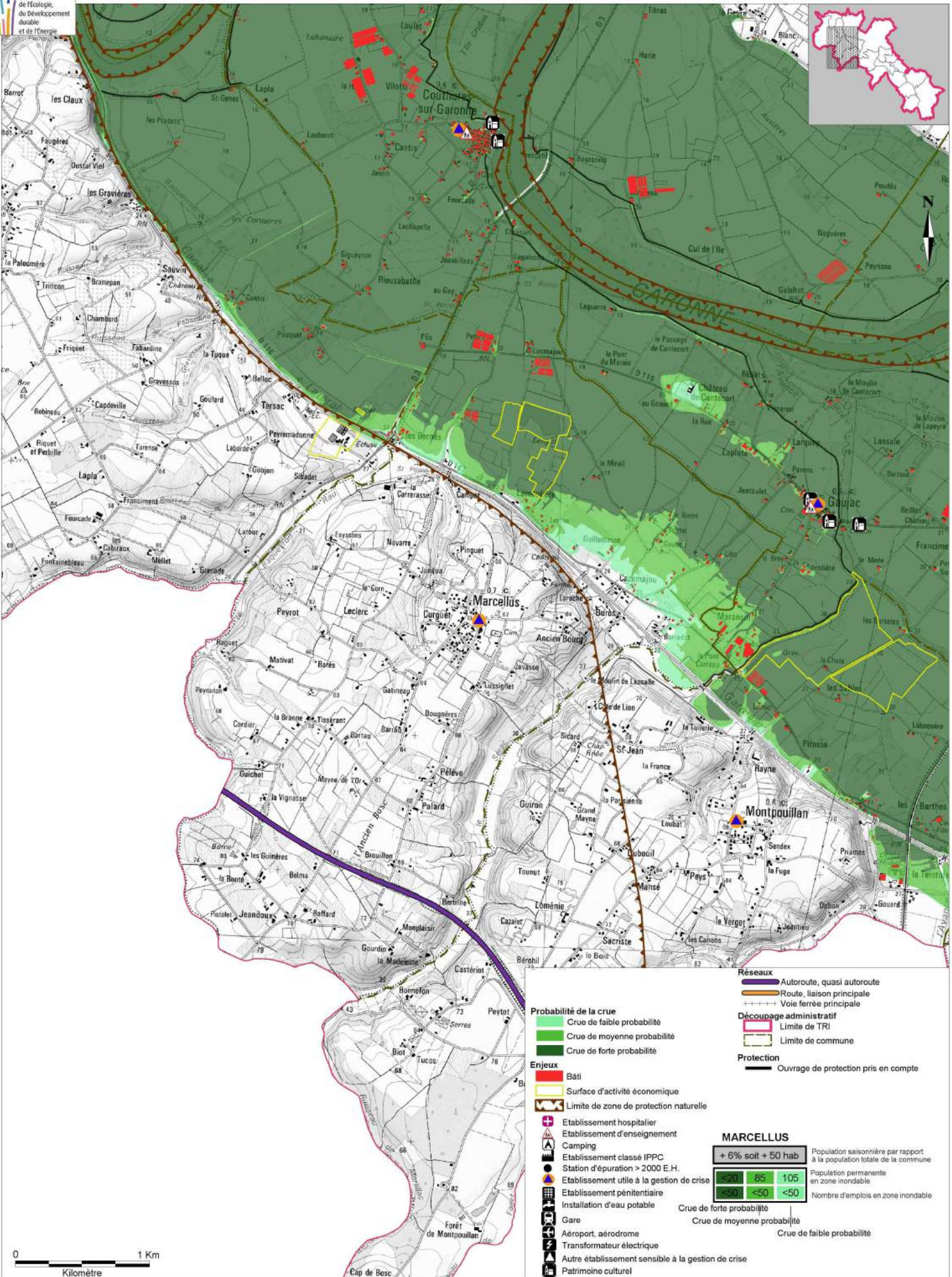

Réseaux

- Autoroute, quasi autoroute
- Route, liaison principale
- Voie ferrée principale

Découpage administratif

- Limite de TRI
- Limite de commune

Protection

- Ouvrage de protection pris en compte

Probabilité de la crue

- Crue de faible probabilité
- Crue de moyenne probabilité
- Crue de forte probabilité

Enjeux

- Bâti
- Surface d'activité économique
- Limite de zone de protection naturelle

Établissements sensibles

- Établissement hospitalier
- Établissement d'enseignement
- Camping
- Établissement classé IPPC
- Station d'épuration > 2000 E.H.
- Établissement utile à la gestion de crise
- Établissement pénitentiaire
- Installation d'eau potable
- Gare
- Aéroport, aérodrome
- Transformateur électrique
- Autre établissement sensible à la gestion de crise
- Patrimoine culturel

MARCELLUS

+ 6% soit + 50 hab

<20	85	105
<50	<50	<50

Population saisonnière par rapport à la population totale de la commune
Population permanente en zone inondable
Nombre d'emplois en zone inondable

Crue de forte probabilité
Crue de moyenne probabilité
Crue de faible probabilité

Source : - Fond cartographique : ©IGN, BDTopo© 2012, SCAN25© 2012, - Donnée : DREAL Aquitaine, DDT 47, PIGMA (ARS, CG 47, DRAC Aquitaine, SDIS 47, SIRTAQUJ)

Réalisé le : 10/03/2014
Par : DREAL Aquitaine/MCE/5_Connaissances/Projets_SIG/RISQUE/INONDATION/N_TRI_TONN/DOC/WORK/SN_TRI_CARTE_DE_RISQ_047.WOR

DIRECTIVE INONDATION - CARTE DE RISQUES

TRI DE TONNEINS MARMANDE - COMMUNE DE GAUJAC

approuvée le
03/12/2014
Arrêté n°2014337-0002



Ministère
de l'écologie,
du développement
durable
et de l'énergie

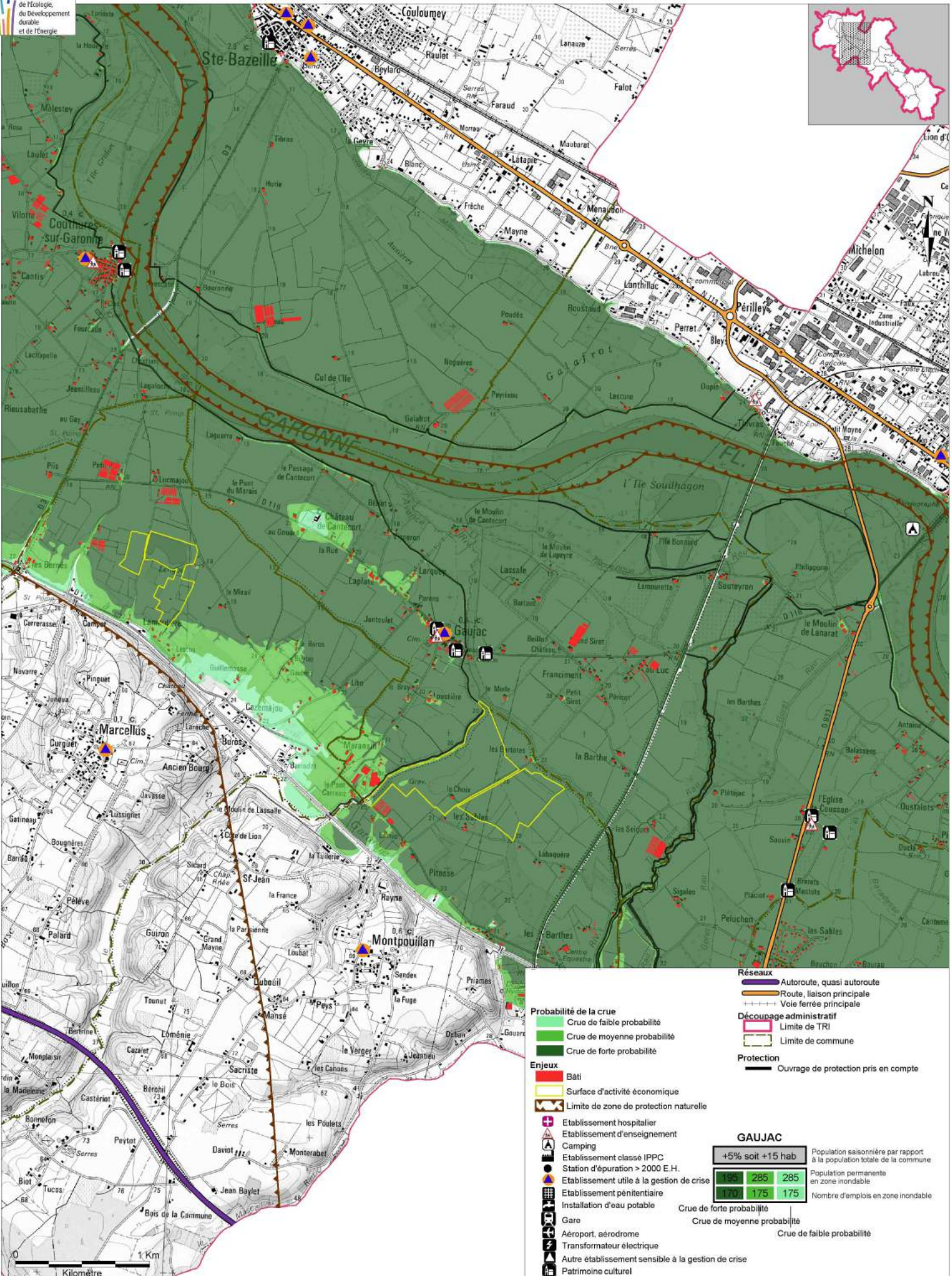

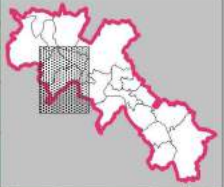
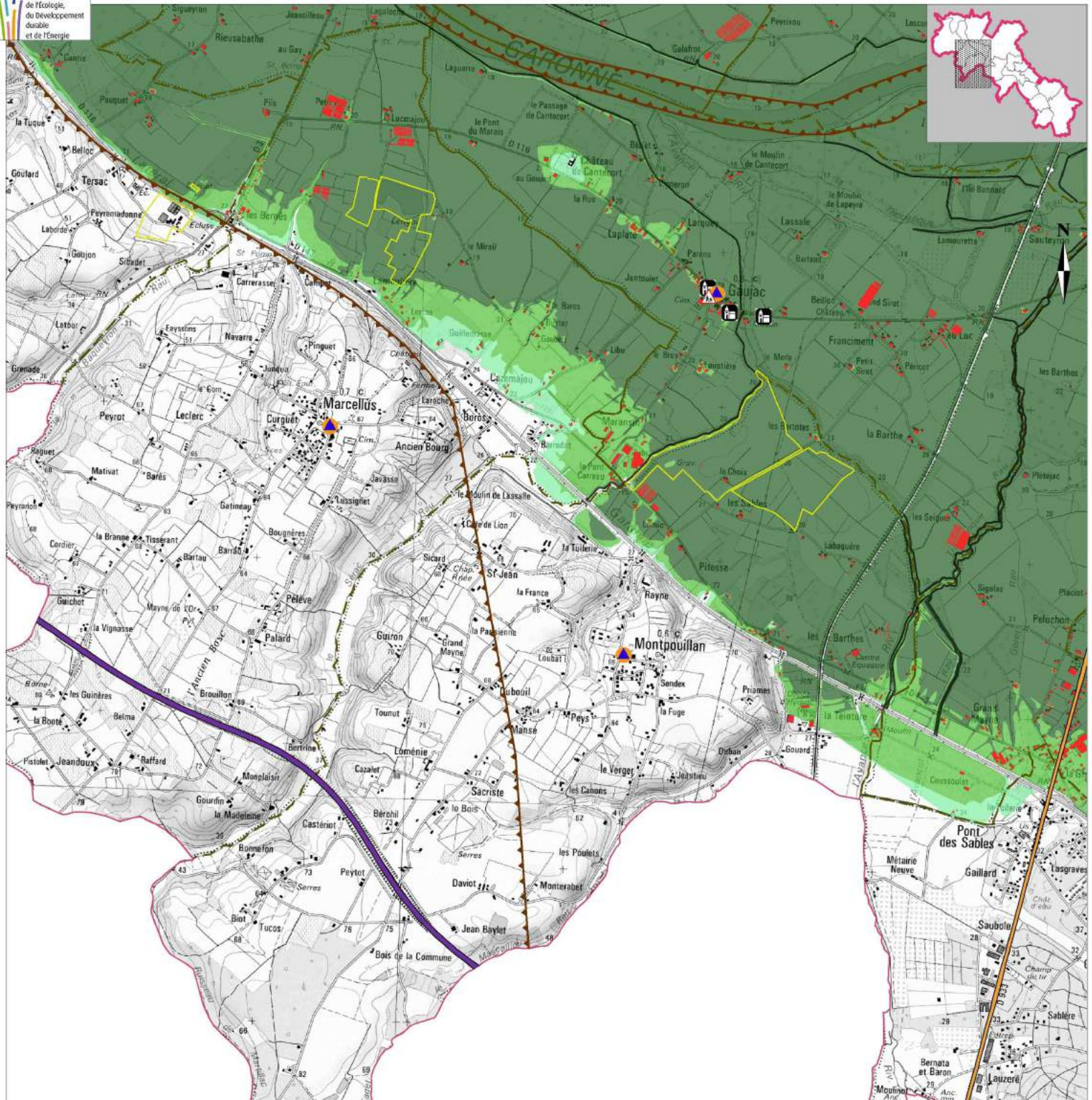

Réseaux

- Autoroute, quasi autoroute
- Route, liaison principale
- Voie ferrée principale

Découpage administratif

- Limite de TRI
- Limite de commune

Protection

- Ouvrage de protection pris en compte

Probabilité de la crue

- Crue de faible probabilité
- Crue de moyenne probabilité
- Crue de forte probabilité

Enjeux

- Bâti
- Surface d'activité économique
- Limite de zone de protection naturelle

Établissements sensibles

- Établissement hospitalier
- Établissement d'enseignement
- Camping
- Établissement classé IPPC
- Station d'épuration > 2000 E.H.
- Établissement utile à la gestion de crise
- Établissement pénitentiaire
- Installation d'eau potable
- Gare
- Aéroport, aérodrome
- Transformateur électrique
- Autre établissement sensible à la gestion de crise
- Patrimoine culturel

MONTPOUILLAN

+9% soit +62 hab

70	105	105
650	115	115

Population saisonnière par rapport à la population totale de la commune

Population permanente en zone inondable

Nombre d'emplois en zone inondable

Crue de forte probabilité

Crue de moyenne probabilité

Crue de faible probabilité

0 1 Km
Kilomètre

DIRECTIVE INONDATION - CARTE DE RISQUES

TRI DE TONNEINS MARMANDE - COMMUNE DE MARMANDE (NORD)

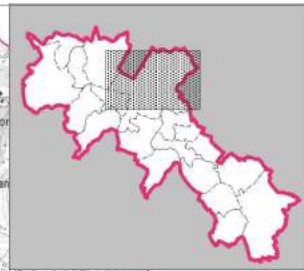
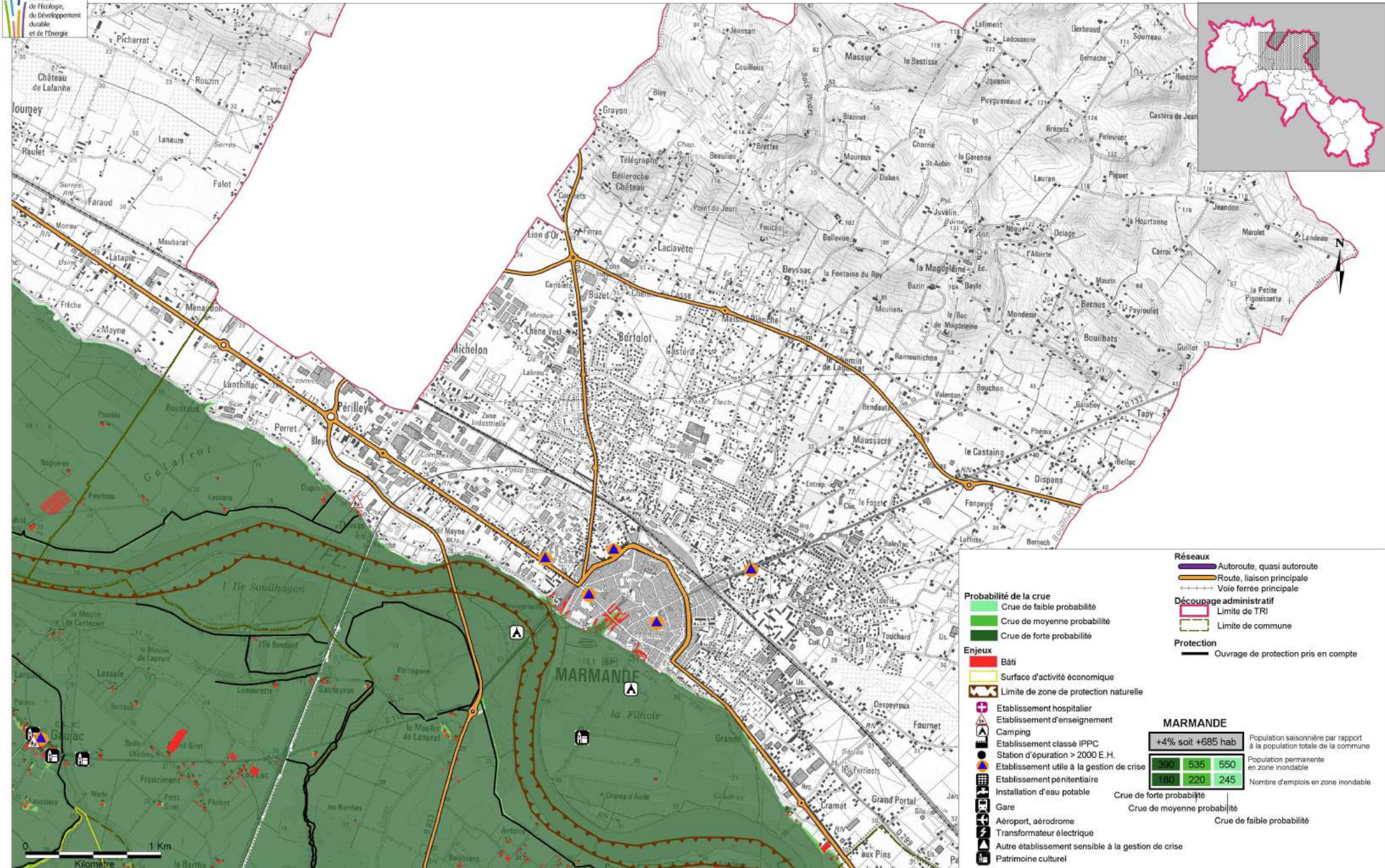

Réseaux

- Autoroute, quasi autoroute
- Route, liaison principale
- Voie ferrée principale

Découpage administratif

- Limite de TRI
- Limite de commune

Protection

- Ouvrage de protection pris en compte

Probabilité de la crue

- Crue de faible probabilité
- Crue de moyenne probabilité
- Crue de forte probabilité

Enjeux

- Bâti
- Surface d'activité économique
- Limite de zone de protection naturelle

Établissements sensibles

- Etablissement hospitalier
- Etablissement d'enseignement
- Camping
- Etablissement classé IPPC
- Station d'épuration > 2000 E.H.
- Etablissement utile à la gestion de crise
- Etablissement pénitentiaire
- Installation d'eau potable
- Gare
- Aéroport, aérodrome
- Transformateur électrique
- Autre établissement sensible à la gestion de crise
- Patrimoine culturel

MARMANDE

+4% soit +685 hab			Population saisonnière par rapport à la population totale de la commune
390	535	650	Population permanente en zone inondable
180	220	245	Nombre d'emplois en zone inondable

Crue de forte probabilité
Crue de moyenne probabilité
Crue de faible probabilité

Source :
- Fond cartographique : ©IGN, BDTopo© 2012, SCAN250© 2012
- Donnée : DREAL Aquitaine, DDT 47, PIGMA (ARS, CG 47, DRAC Aquitaine, SDIS 47, SIRTAQU)

Réalisé le : 13/03/2014
Par : DREAL Aquitaine/MCE5_Connaissance/Projets_SIG/SPR_Inondation/RISQUE/INONDATION/N_TRI_TONN/DOCWORQS/N_TRI_TONN_CARTE_DE_RISQ_047.WOR

DIRECTIVE INONDATION - CARTE DE RISQUES

TRI DE TONNEINS MARMANDE - COMMUNE DE MARMANDE (SUD)

approuvée le
03/12/2014
Arrêté n°2014337-0002

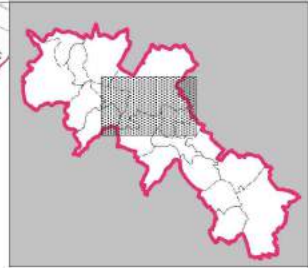
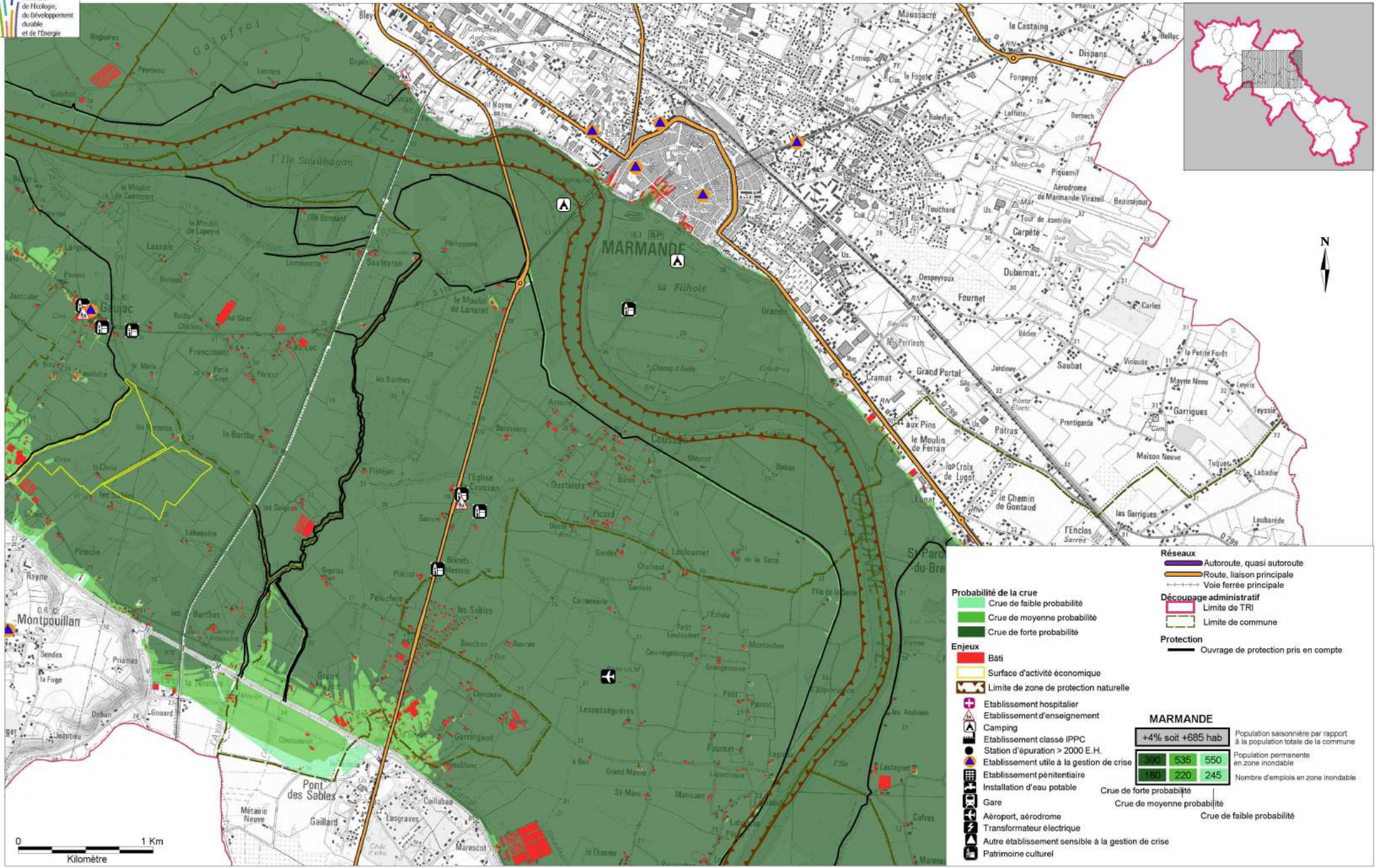

Réseaux

- Autoroute, quasi autoroute
- Route, liaison principale
- Voie ferrée principale

Découpage administratif

- Limite de TRI
- Limite de commune

Protection

- Ouvrage de protection pris en compte

Probabilité de la crue

- Crue de faible probabilité
- Crue de moyenne probabilité
- Crue de forte probabilité

Enjeux

- Bâti
- Surface d'activité économique
- Limite de zone de protection naturelle

Établissements sensibles

- Établissement hospitalier
- Établissement d'enseignement
- Camping
- Établissement classé IPPC
- Station d'épuration > 2000 E.H.
- Établissement utile à la gestion de crise
- Établissement pénitentiaire
- Installation d'eau potable
- Gare
- Aéroport, aérodrome
- Transformateur électrique
- Autre établissement sensible à la gestion de crise
- Patrimoine culturel

MARMANDE

+4% soit +685 hab			Population saisonnière par rapport à la population totale de la commune
390	535	650	Population permanente en zone inondable
180	220	245	Nombre d'emplois en zone inondable

Crue de forte probabilité
Crue de moyenne probabilité
Crue de faible probabilité

DIRECTIVE INONDATION - CARTE DE RISQUES

TRI DE TONNEINS MARMANDE - COMMUNE DE FOURQUES-SUR-GARONNE

Ministère
de l'écologie,
du Développement
durable
et de l'Énergie

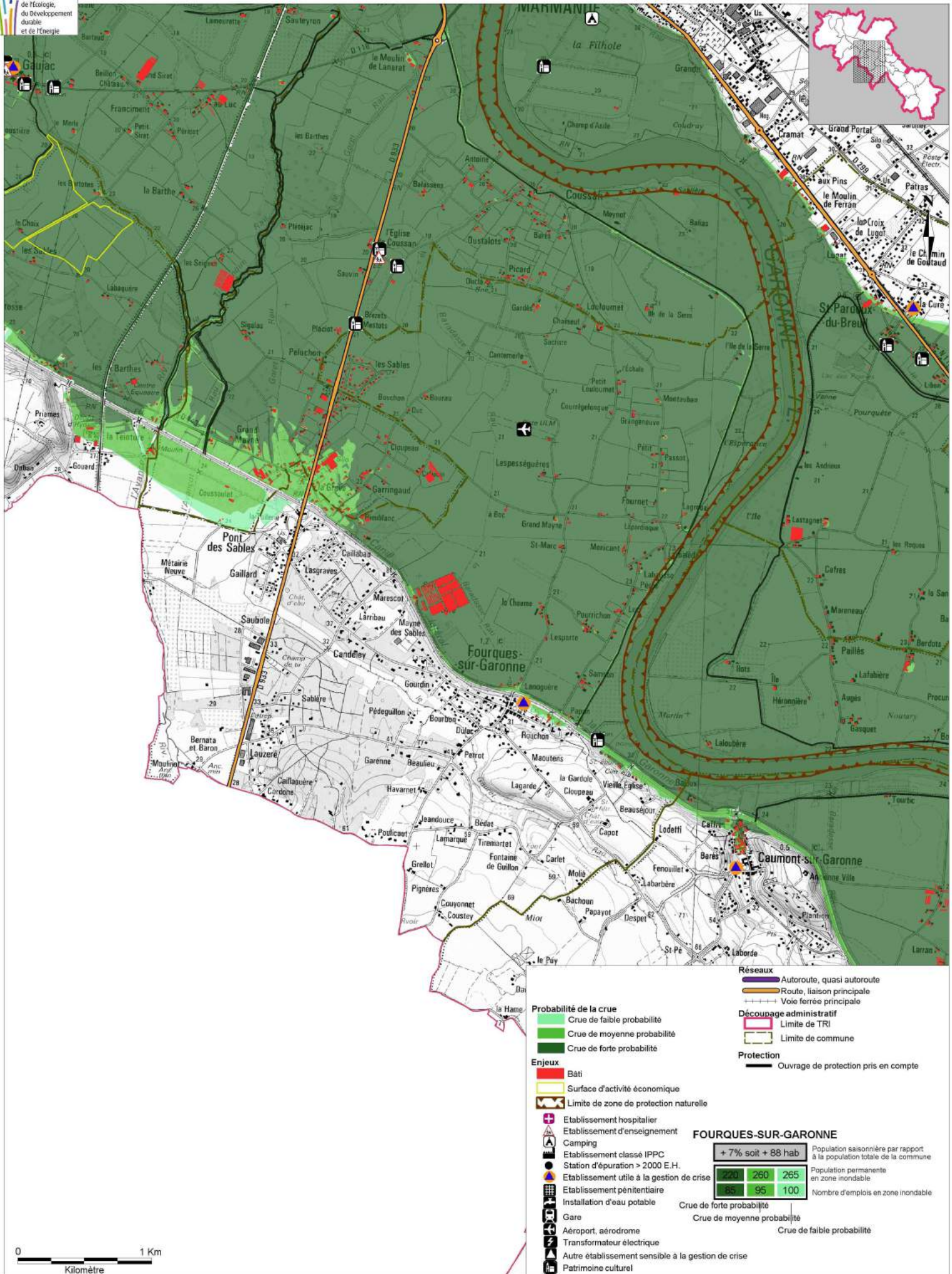

Ministère
de l'écologie,
du développement
durable
et de l'énergie

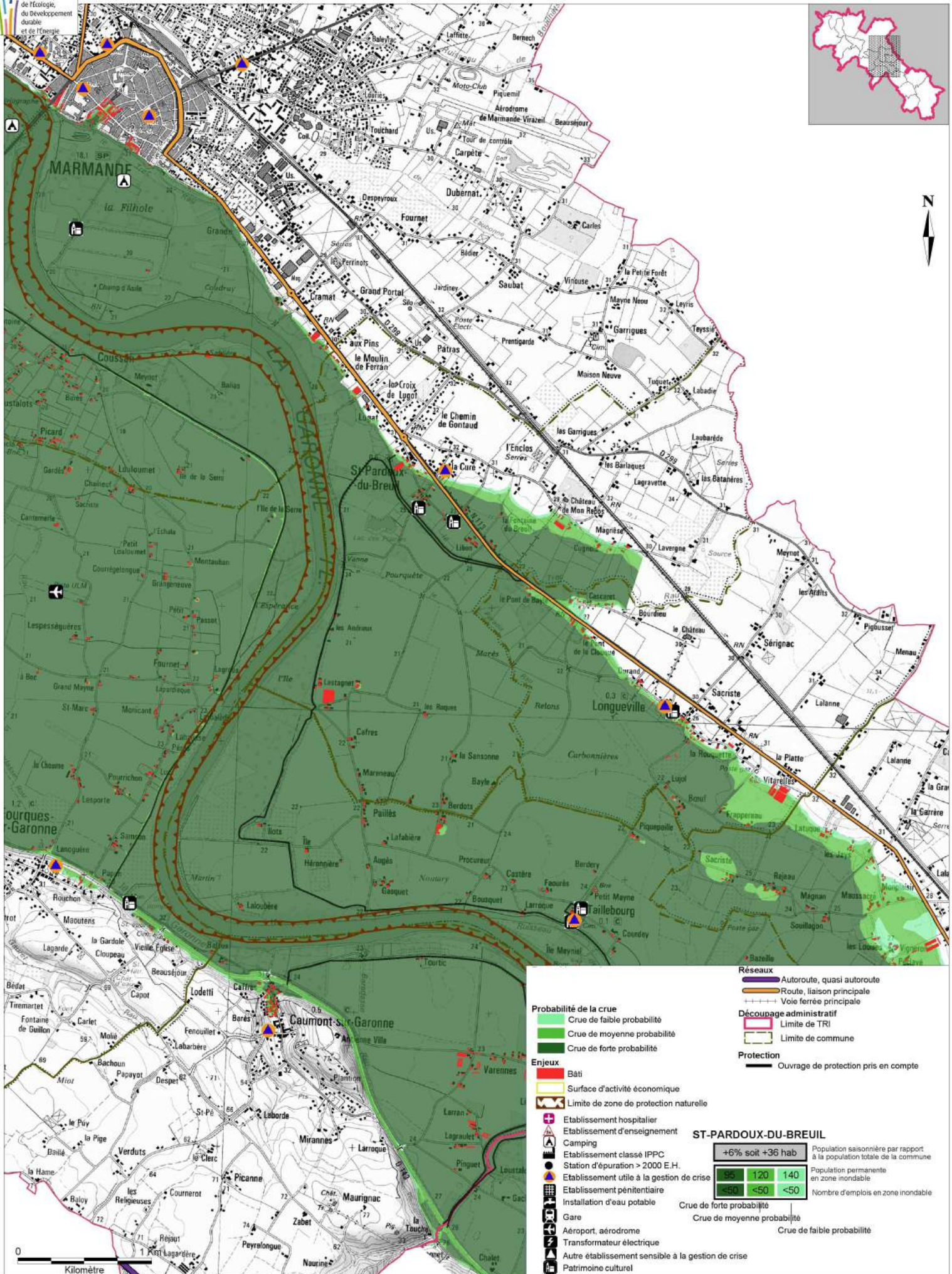

Probabilité de la crue

- Crue de faible probabilité
- Crue de moyenne probabilité
- Crue de forte probabilité

Enjeux

- Bâti
- Surface d'activité économique
- Limite de zone de protection nationale
- Etablissement hospitalier
- Etablissement d'enseignement
- Camping
- Etablissement classé IPPC
- Station d'épuration > 2000 E.H.
- Etablissement utile à la gestion de crise
- Etablissement pénitentiaire
- Installation d'eau potable
- Gare
- Aéroport, aérodrome
- Transformateur électrique
- Autre établissement sensible à la gestion de crise
- Patrimoine culturel

Réseaux

- Autoroute, quasi autoroute
- Route, liaison principale
- Voie ferrée principale

Découpage administratif

- Limite de TRI
- Limite de commune

Protection

- Ouvrage de protection pris en compte

ST-PARDOUX-DU-BREUIL

+6% soit +36 hab

95	120	140
<50	<50	<50

Population saisonnière par rapport à la population totale de la commune
Population permanente en zone inondable
Nombre d'emplois en zone inondable

Crue de forte probabilité
Crue de moyenne probabilité
Crue de faible probabilité

DIRECTIVE INONDATION - CARTE DE RISQUES

TRI DE TONNEINS MARMANDE - COMMUNE DE LONGUEVILLE

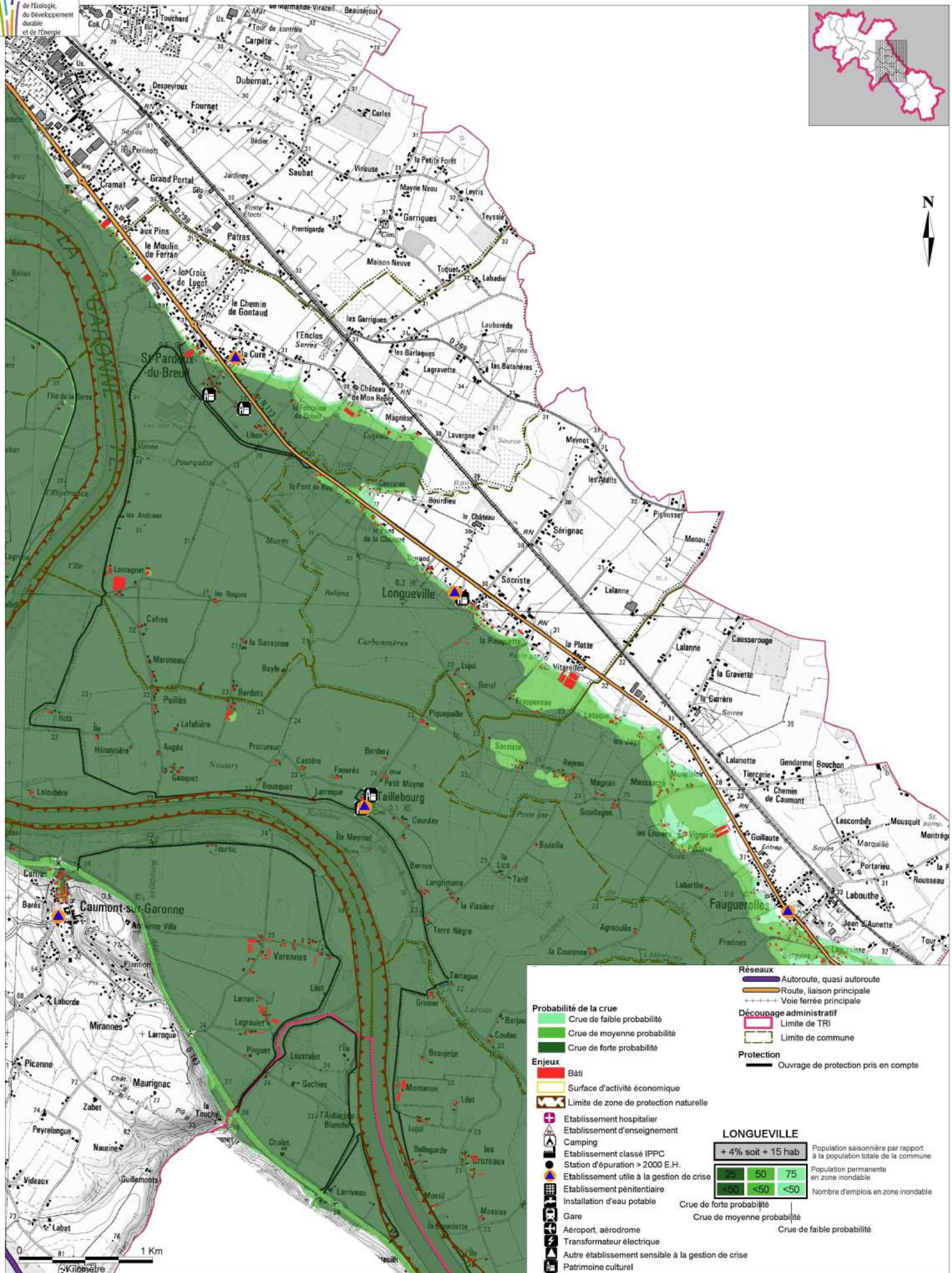

DIRECTIVE INONDATION - CARTE DE RISQUES

TRI DE TONNEINS MARMANDE - COMMUNE DE CAUMONT-SUR-GARONNE

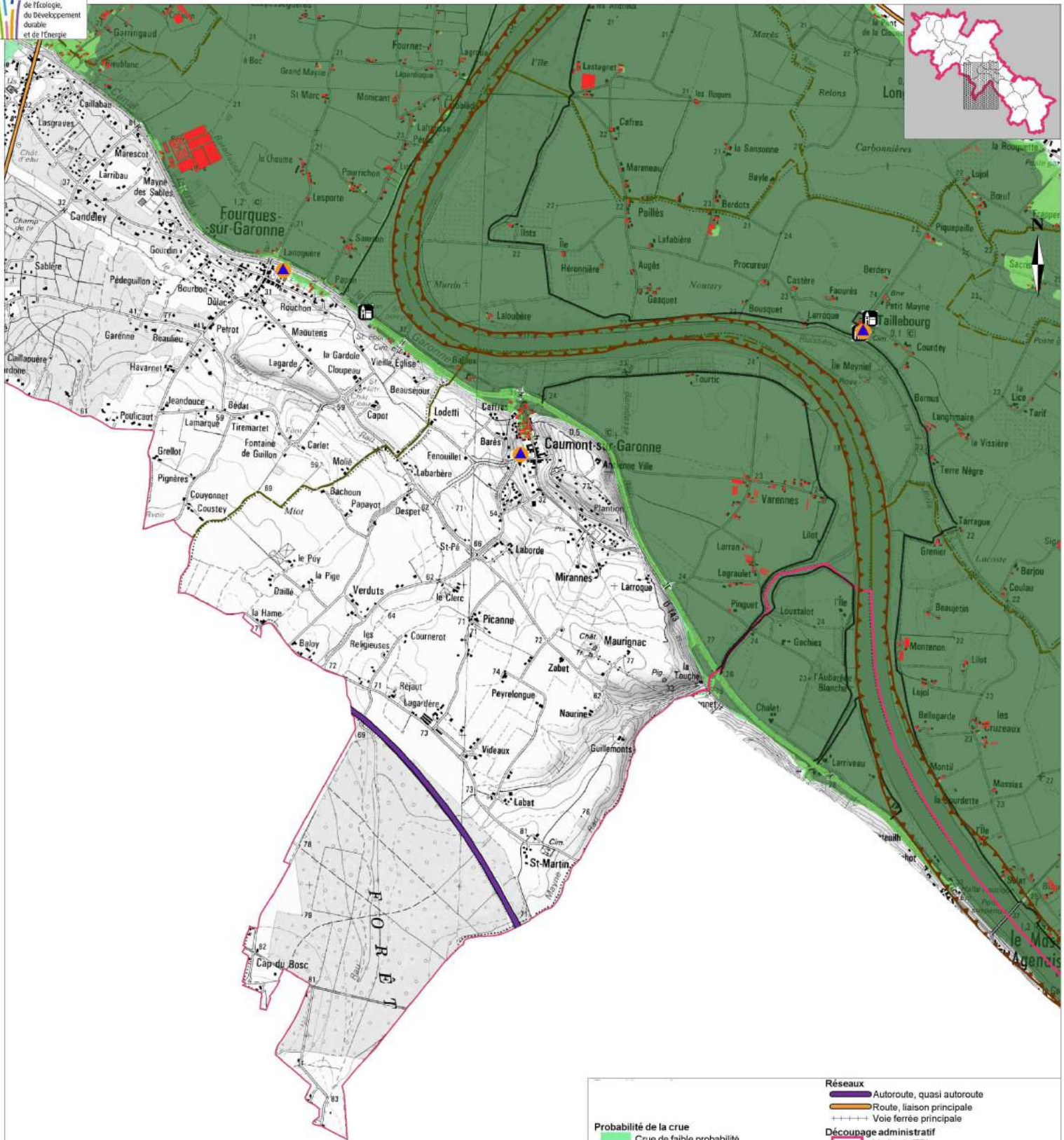

Réseaux

- Autoroute, quasi autoroute
- Route, liaison principale
- Voie ferrée principale

Découpage administratif

- Limite de TRI
- Limite de commune

Protection

- Ouvrage de protection pris en compte

Probabilité de la crue

- Crue de faible probabilité
- Crue de moyenne probabilité
- Crue de forte probabilité

Enjeux

- Bâti
- Surface d'activité économique
- Limite de zone de protection naturelle

Établissements sensibles

- Établissement hospitalier
- Établissement d'enseignement
- Camping
- Établissement classé IPPC
- Station d'épuration > 2000 E.H.
- Établissement utile à la gestion de crise
- Établissement pénitentiaire
- Installation d'eau potable
- Gare
- Aéroport, aérodrome
- Transformateur électrique
- Autre établissement sensible à la gestion de crise
- Patrimoine culturel

CAUMONT-SUR-GARONNE

+10% soit +61 hab

Population saisonnière par rapport à la population totale de la commune	60	90	105
Population permanente en zone inondable	<50	<50	<50
Nombre d'emplois en zone inondable			

Crue de forte probabilité
Crue de moyenne probabilité
Crue de faible probabilité

0 1 Km
Kilomètre

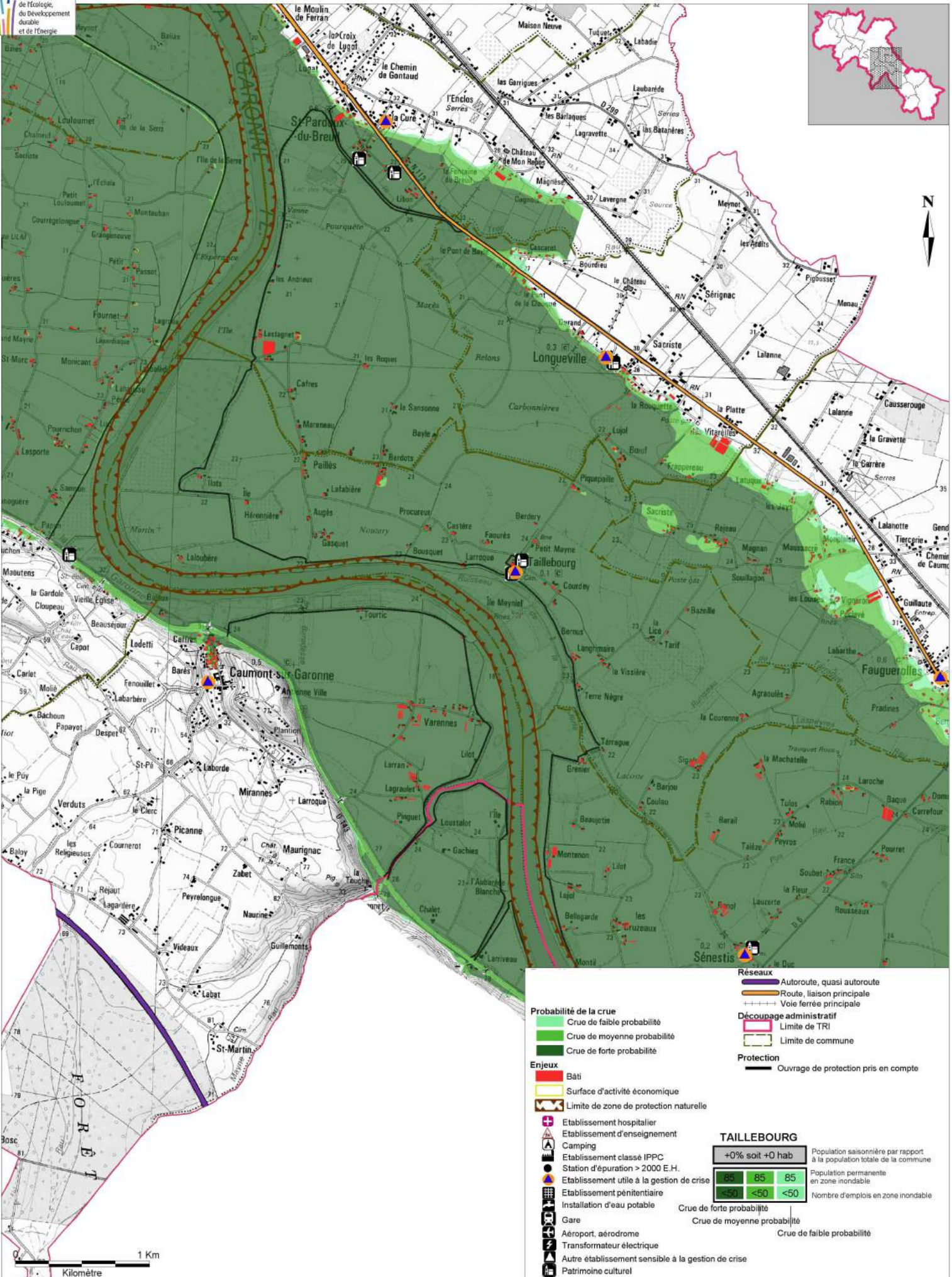

DIRECTIVE INONDATION - CARTE DE RISQUES

TRI DE TONNEINS MARMANDE - COMMUNE DE SÉNESTIS

approuvée le
03/12/2014
Arrêté n° 2014337-002



Ministère
de l'écologie,
du Développement
durable
et de l'énergie

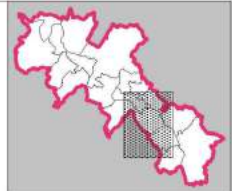
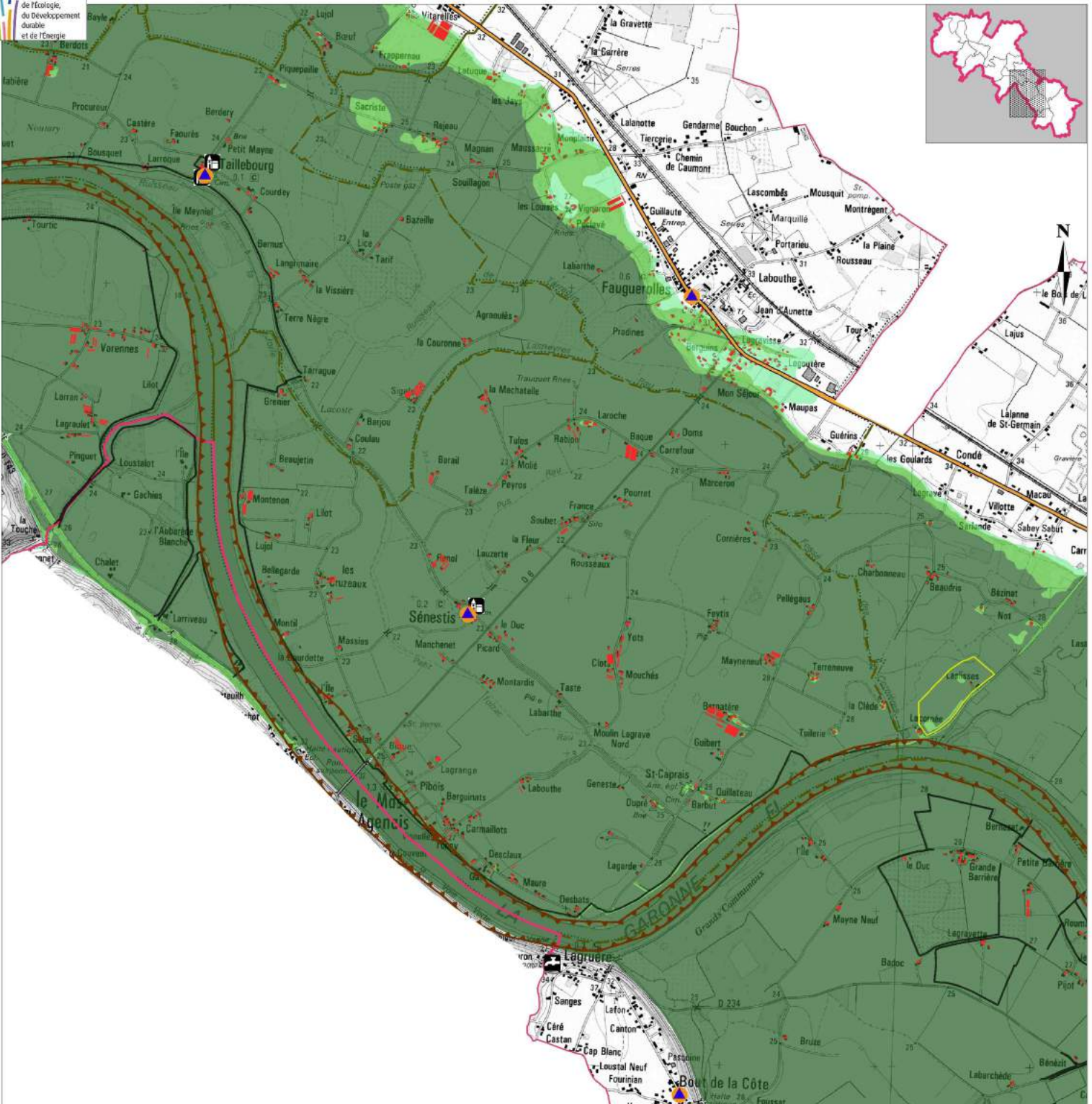

Réseaux

- Autoroute, quasi autoroute
- Route, liaison principale
- Voie ferrée principale

Découpage administratif

- Limite de TRI
- Limite de commune

Protection

- Ouvrage de protection pris en compte

Probabilité de la crue

- Crue de faible probabilité
- Crue de moyenne probabilité
- Crue de forte probabilité

Enjeux

- Bâti
- Surface d'activité économique
- Limite de zone de protection naturelle

Établissements sensibles

- Établissement hospitalier
- Établissement d'enseignement
- Camping
- Établissement classé IPPC
- Station d'épuration > 2000 E.H.
- Établissement utile à la gestion de crise
- Établissement pénitentiaire
- Installation d'eau potable
- Gare
- Aéroport, aérodrome
- Transformateur électrique
- Autre établissement sensible à la gestion de crise
- Patrimoine culturel

SÉNESTIS

+13% soit +27 hab		
195	205	205
65	70	70

Population saisonnière par rapport à la population totale de la commune
Population permanente en zone inondable
Nombre d'emplois en zone inondable

Crue de forte probabilité
Crue de moyenne probabilité
Crue de faible probabilité

0 1 Km
Kilomètre

Source :
- Fond cartographique : ©IGN, BDTopo© 2012, SCAN25© 2012.
- Donnée : DREAL Aquitaine, DDT 47, PIGMA (ARS, CG 47, DRAC Aquitaine, SDIS 47, SIRTACUI).

Réalisé le : 11/03/2014
Par : DREAL Aquitaine/MCE/5_Connaissances/Projets_SIG/RISQUE/INONDATION/N_TRI_TONN/DOC/WORK/SIN_TRI_CARTE_DE_RISQ_047.WOR

DIRECTIVE INONDATION - CARTE DE RISQUES

TRI DE TONNEINS MARMANDE - COMMUNE DE FAUGUEROLLES

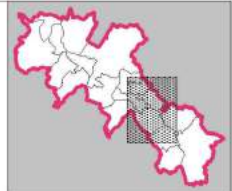
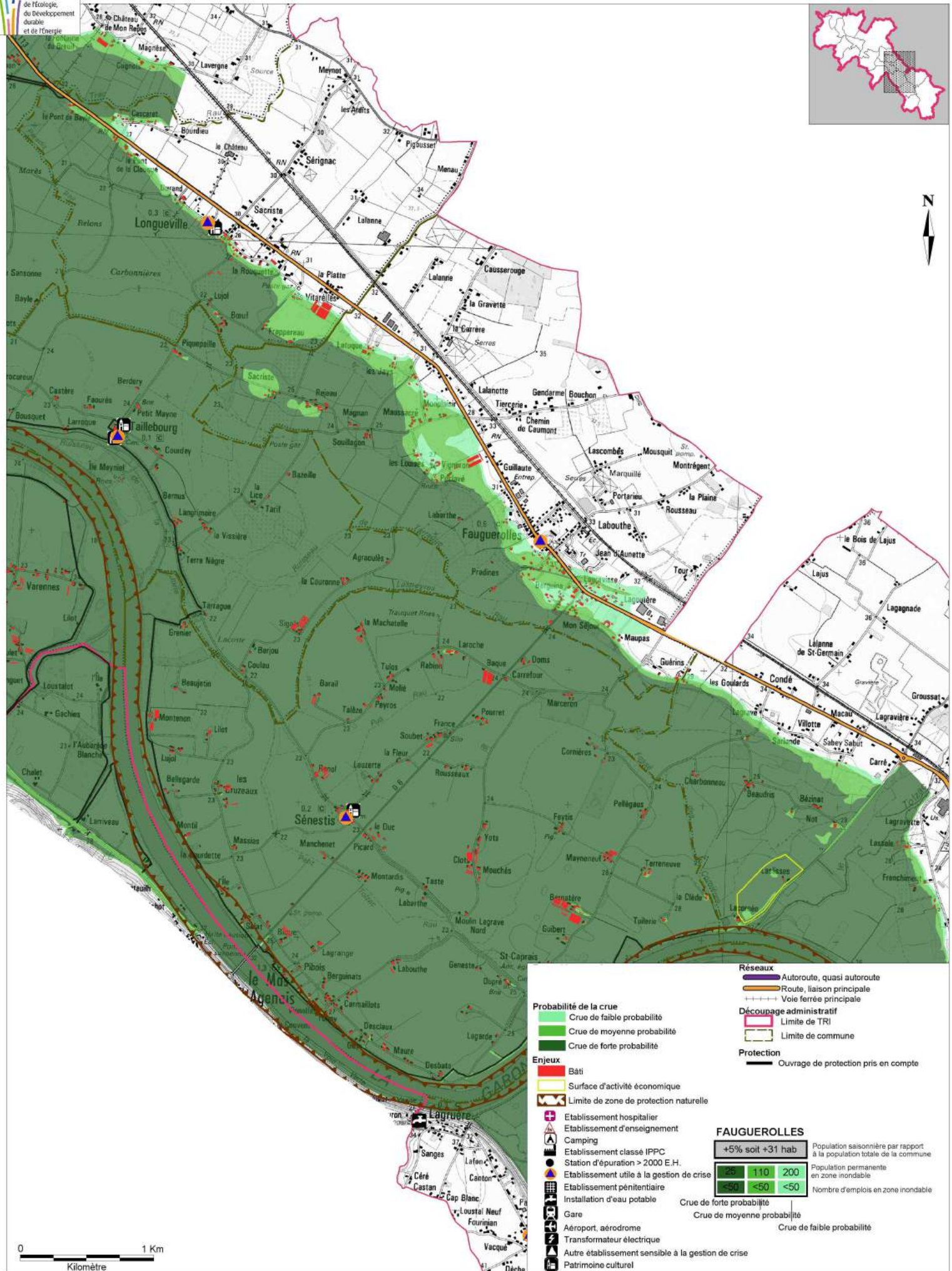

Réseaux

- Autoroute, quasi autoroute
- Route, liaison principale
- Voie ferrée principale

Découpage administratif

- Limite de TRI
- Limite de commune

Protection

- Ouvrage de protection pris en compte

Probabilité de la crue

- Crue de faible probabilité
- Crue de moyenne probabilité
- Crue de forte probabilité

Enjeux

- Bâti
- Surface d'activité économique
- Limite de zone de protection naturelle

Établissements sensibles

- Etablissement hospitalier
- Etablissement d'enseignement
- Camping
- Etablissement classé IPPC
- Station d'épuration > 2000 E.H.
- Etablissement utile à la gestion de crise
- Etablissement pénitentiaire
- Installation d'eau potable
- Gare
- Aéroport, aérodrome
- Transformateur électrique
- Autre établissement sensible à la gestion de crise
- Patrimoine culturel

FAUGUEROLLES

+5% soit +31 hab

Crue de forte probabilité	Crue de moyenne probabilité	Crue de faible probabilité
25	110	200
<50	<50	<50

Population saisonnière par rapport à la population totale de la commune
Population permanente en zone inondable
Nombre d'emplois en zone inondable

DIRECTIVE INONDATION - CARTE DE RISQUES

TRI DE TONNEINS MARMANDE - COMMUNE DE LAGRUÈRE

approuvée le
03/12/2014
Arrêté n° 2014337-0002



Ministère
de l'écologie,
du Développement
durable
et de l'énergie

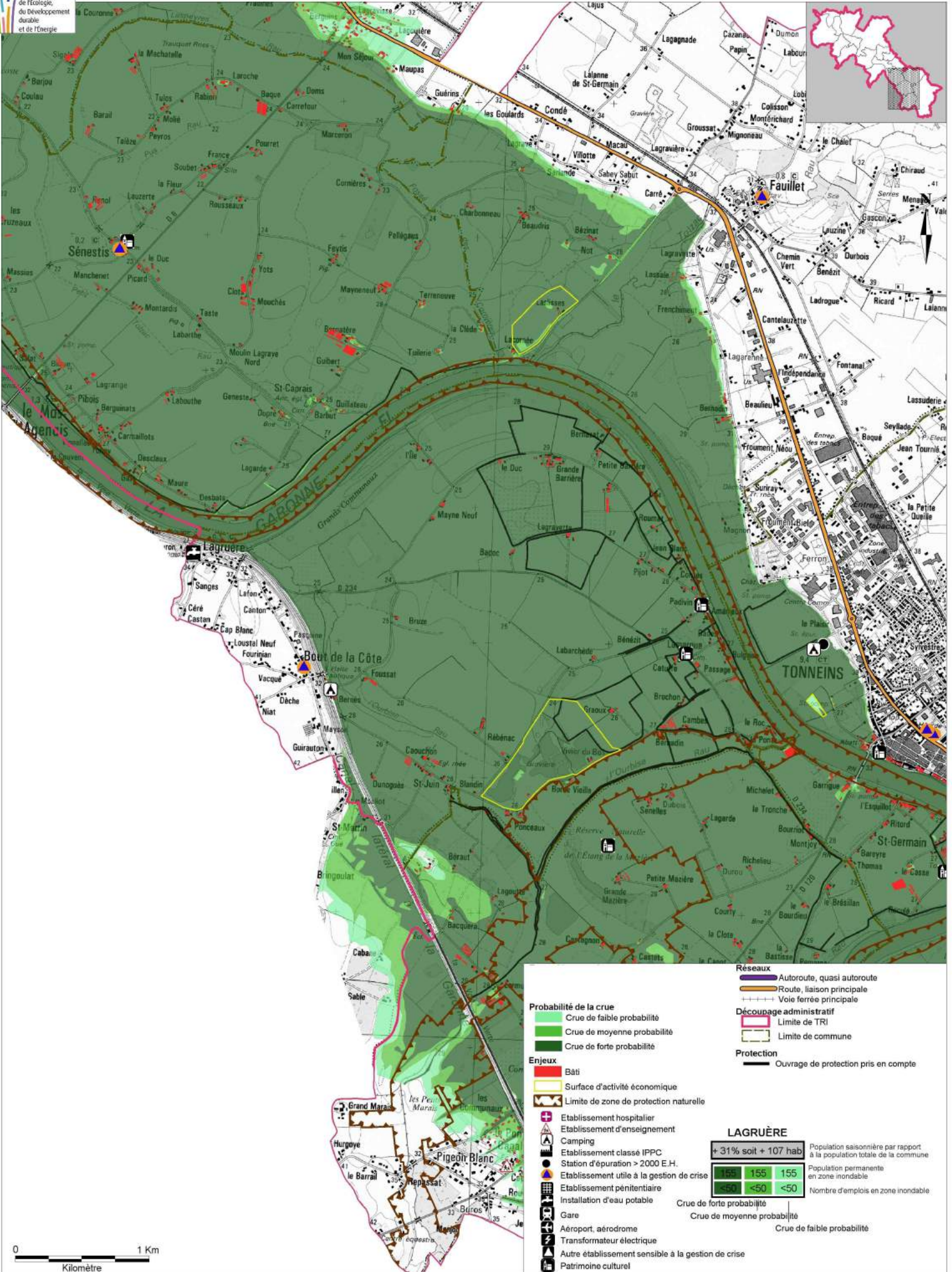

Réseaux

- Autoroute, quasi autoroute
- Route, liaison principale
- Voie ferrée principale

Découpage administratif

- Limite de TRI
- Limite de commune

Protection

- Ouvrage de protection pris en compte

Probabilité de la crue

- Crue de faible probabilité
- Crue de moyenne probabilité
- Crue de forte probabilité

Enjeux

- Bâti
- Surface d'activité économique
- Limite de zone de protection naturelle
- Établissement hospitalier
- Établissement d'enseignement
- Camping
- Établissement classé IPPC
- Station d'épuration > 2000 E.H.
- Établissement utile à la gestion de crise
- Établissement pénitentiaire
- Installation d'eau potable
- Gare
- Aéroport, aérodrome
- Transformateur électrique
- Autre établissement sensible à la gestion de crise
- Patrimoine culturel

LAGRUÈRE

+ 31% soit + 107 hab

Population saisonnière par rapport à la population totale de la commune	155	155	155
Population permanente en zone inondable	<50	<50	<50
Nombre d'emplois en zone inondable			

Crue de forte probabilité
Crue de moyenne probabilité
Crue de faible probabilité

DIRECTIVE INONDATION - CARTE DE RISQUES

TRI DE TONNEINS MARMANDE - COMMUNE DE FAUILLET

approuvée le
03/12/2014
Arrêté n°2014337-0002



Ministère
de l'écologie,
du Développement
durable
et de l'énergie

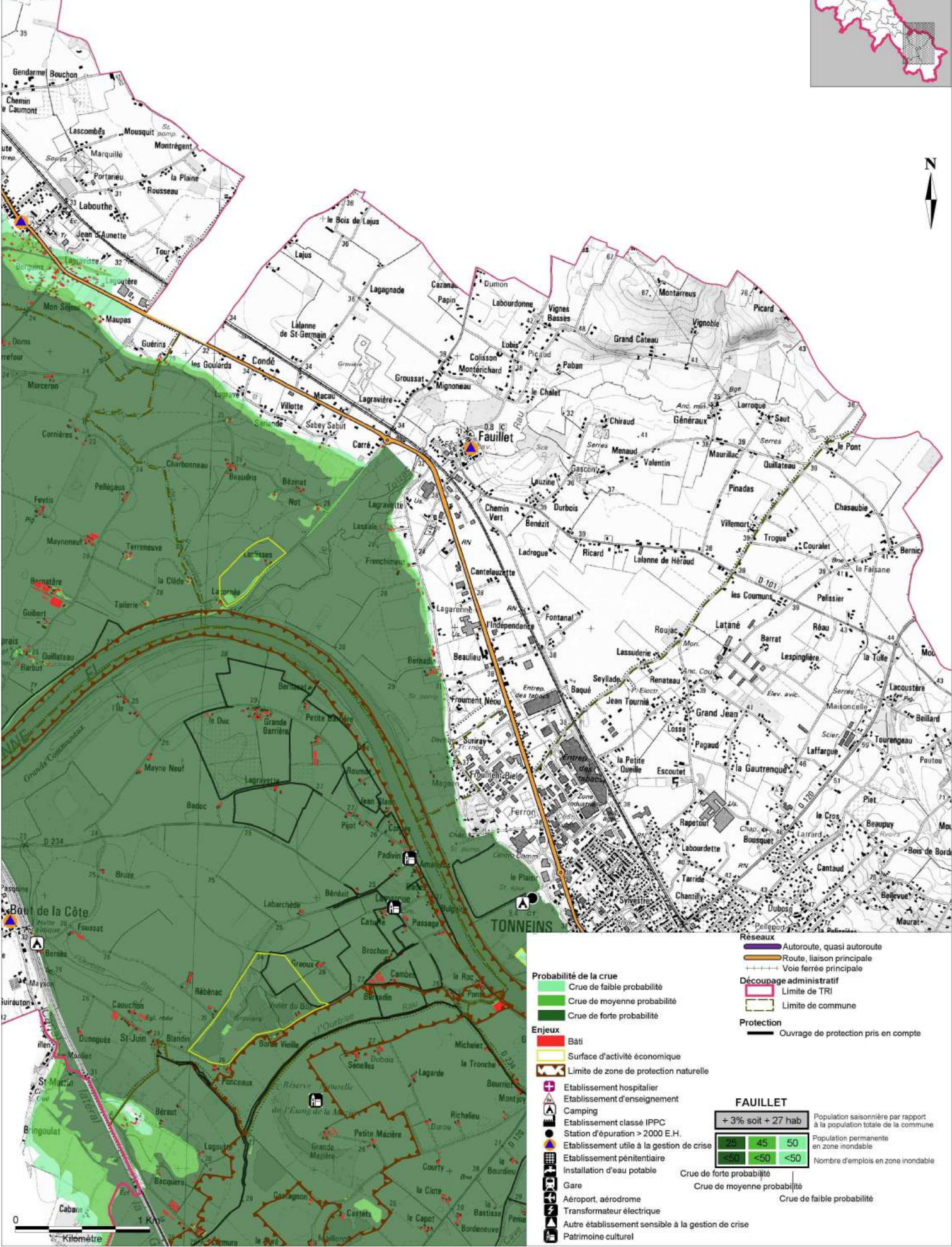
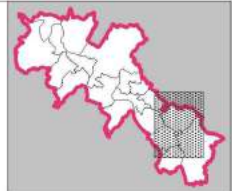

Probabilité de la crue

- Crue de faible probabilité
- Crue de moyenne probabilité
- Crue de forte probabilité

Enjeux

- Bâti
- Surface d'activité économique
- Limite de zone de protection naturelle

Protection

- Ouvrage de protection pris en compte

Réseaux

- Autoroute, quasi autoroute
- Route, liaison principale
- Voie ferrée principale

Découpage administratif

- Limite de TRI
- Limite de commune

FAUILLET

+ 3% soit + 27 hab		
25	45	50
<50	<50	<50

Population saisonnière par rapport à la population totale de la commune
Population permanente en zone inondable
Nombre d'emplois en zone inondable

Crue de forte probabilité
Crue de moyenne probabilité
Crue de faible probabilité

Autres symboles :

- Etablissement hospitalier
- Etablissement d'enseignement
- Camping
- Etablissement classé IPPC
- Station d'épuration > 2000 E.H.
- Etablissement utile à la gestion de crise
- Etablissement pénitentiaire
- Installation d'eau potable
- Gare
- Aéroport, aérodrome
- Transformateur électrique
- Autre établissement sensible à la gestion de crise
- Patrimoine culturel

DIRECTIVE INONDATION - CARTE DE RISQUES

TRI DE TONNEINS MARMANDE - COMMUNE DE VILLETON

approuvée le
03/12/2014
Arrêté n°2014337-0002



Ministère
de l'écologie,
du Développement
durable
et de l'Énergie

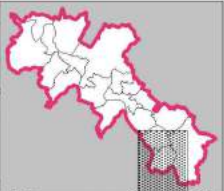
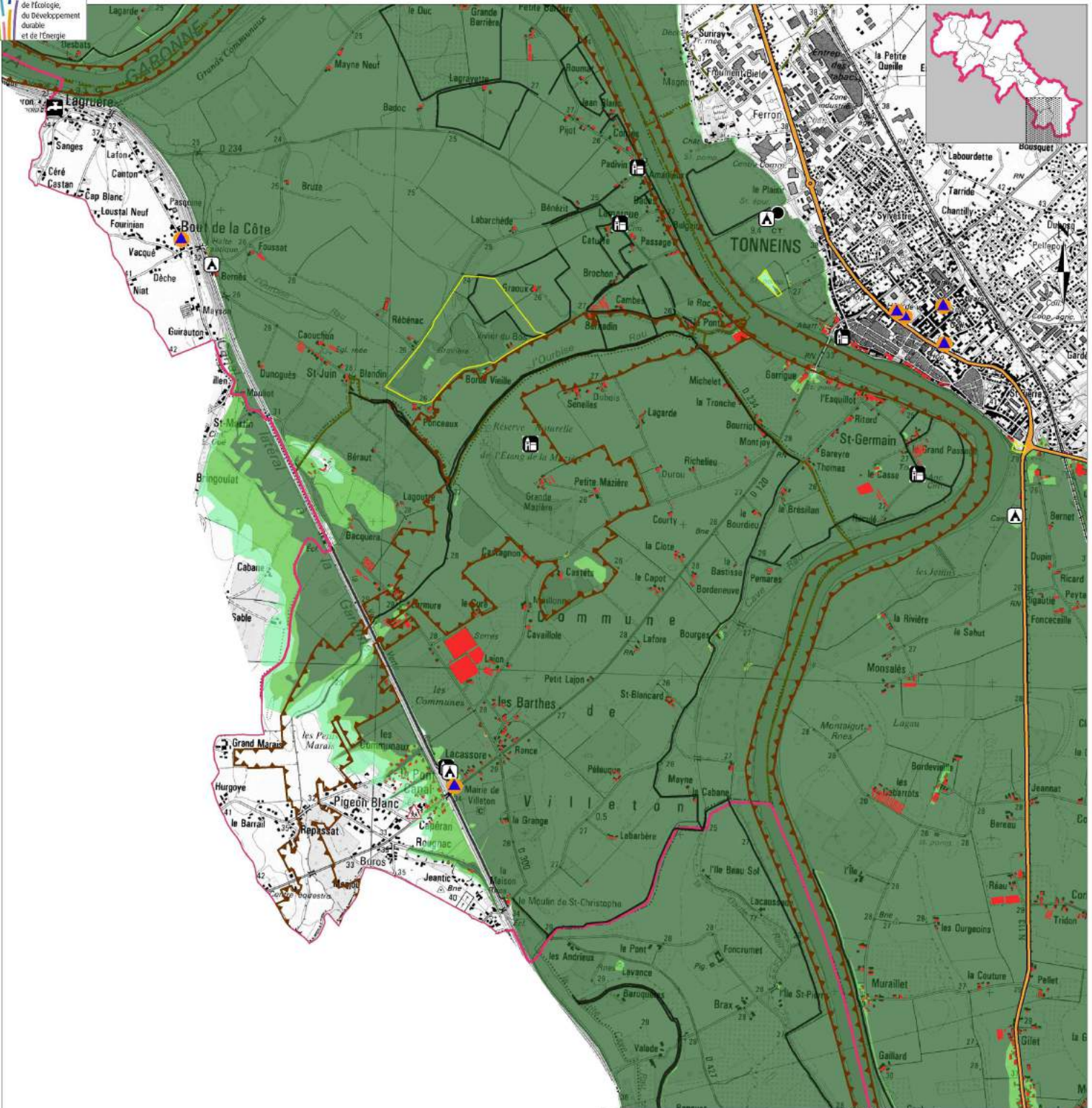

Réseaux

- Autoroute, quasi autoroute
- Route, liaison principale
- Voie ferrée principale

Découpage administratif

- Limite de TRI
- Limite de commune

Protection

- Ouvrage de protection pris en compte

Probabilité de la crue

- Crue de faible probabilité
- Crue de moyenne probabilité
- Crue de forte probabilité

Enjeux

- Bâti
- Surface d'activité économique
- Limite de zone de protection naturelle

Établissements sensibles

- Établissement hospitalier
- Établissement d'enseignement
- Camping
- Établissement classé IPPC
- Station d'épuration > 2000 E.H.
- Établissement utile à la gestion de crise
- Établissement pénitentiaire
- Installation d'eau potable
- Gare
- Aéroport, aérodrome
- Transformateur électrique
- Autre établissement sensible à la gestion de crise
- Patrimoine culturel

VILLETON

+7% soit +35 hab

Population saisonnière par rapport à la population totale de la commune	150	255	285
Population permanente en zone inondable	70	80	80

Crue de forte probabilité

Crue de moyenne probabilité

Crue de faible probabilité

0 1 Km
Kilomètre

Source :
- Fond cartographique : ©IGN, BDTopo© 2012, SCAN25© 2012.
- Donnée : DREAL Aquitaine, DDT 47, PIGMA (ARS, CG 47, DRAC Aquitaine, SDIS 47, SIRTACQU).

Réalisé le : 12/03/2014
Par : DREAL Aquitaine/MCE/5 - Connaissances/Projets_SIG/RISQUE/INONDATION/IN_TRI_TONN/DOC/WORK/SIN_TRI_CARTE_DE_RISQ_047.WOR

DIRECTIVE INONDATION - CARTE DE RISQUES

TRI DE TONNEINS MARMANDE - COMMUNE DE TONNEINS

approuvée le
03/12/2014
Arrêté n°2014337-0002



Ministère
de l'écologie,
du Développement
durable
et de l'Énergie

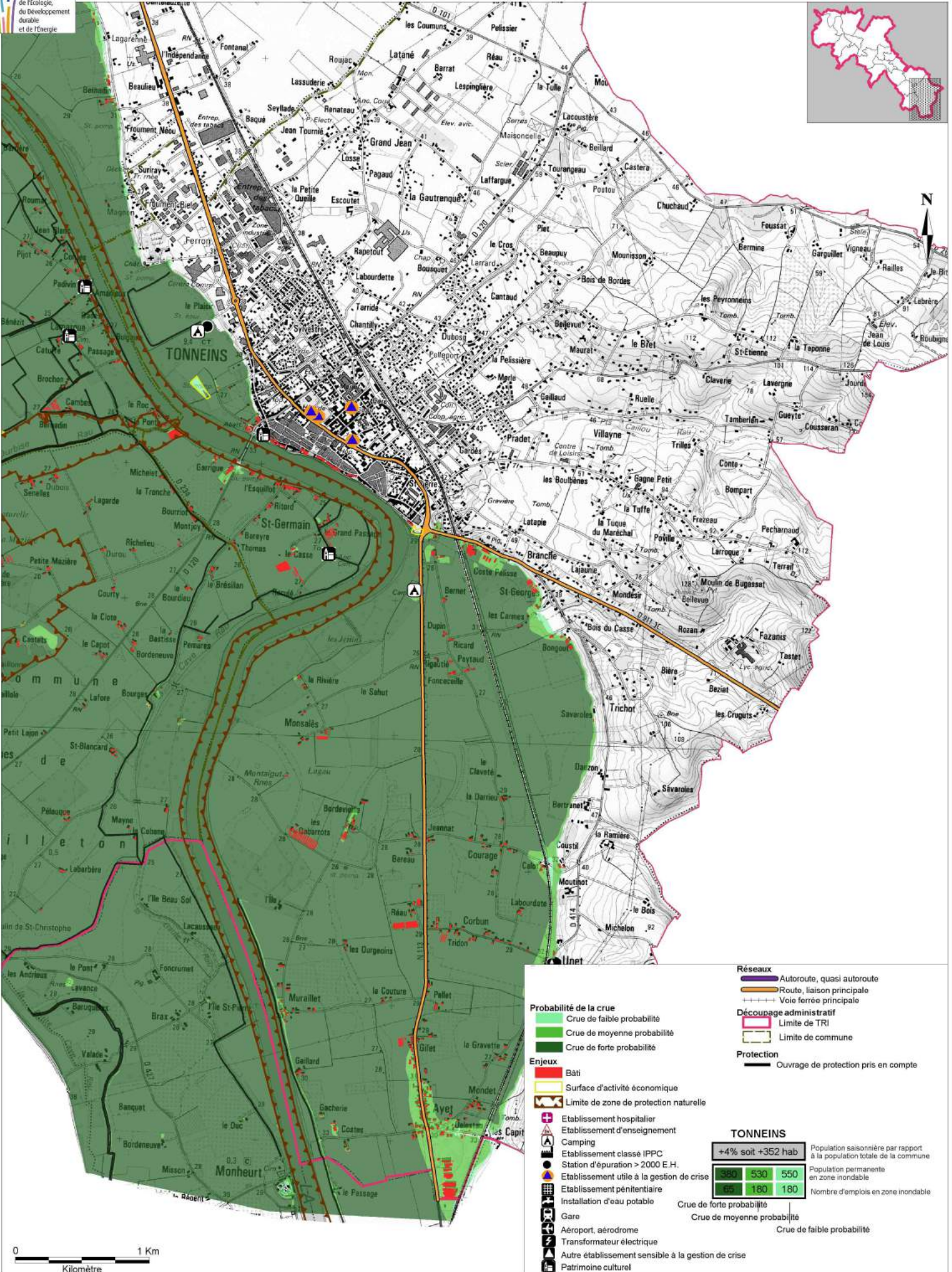

Source :
- Fond cartographique : ©IGN, BDTopo© 2012, SCAN25© 2012.
- Donnée : DREAL Aquitaine, DDT 47, PIGMA (ARS, CG 47, DRAC Aquitaine, SDIS 47, SIRTAQUI).

Réalisé le : 12/03/2014
Par : DREAL Aquitaine/MCE/5_Connaissances/Projets_SIG/RISQUE/INONDATION/N_TRI_TONN/DOC/WORK/SN_TRI_CARTE_DE_RISQ_047.WOR