

Carnet de plans d'aménagements
 II_SECT. CENTRE EST.
 Avant-Projet
 date d'émission : 3 août 2017

A	rendu minute	16/12/16
B	rendu AVP	01/03/17
C	reprise AVP	03/07/17
D	=	



INGÉROP - ARTÉLIA - Richez_Associés
 Groupement de maîtrise d'oeuvre pour la ligne T2 de Nîmes métropole

1/5000
 sur A3
 page

projet	phase	émetteur	domaine	secteur	type	n° d'ordre	indice
T2N	AVP	RZA	AME	TS	PE	xxxx	C

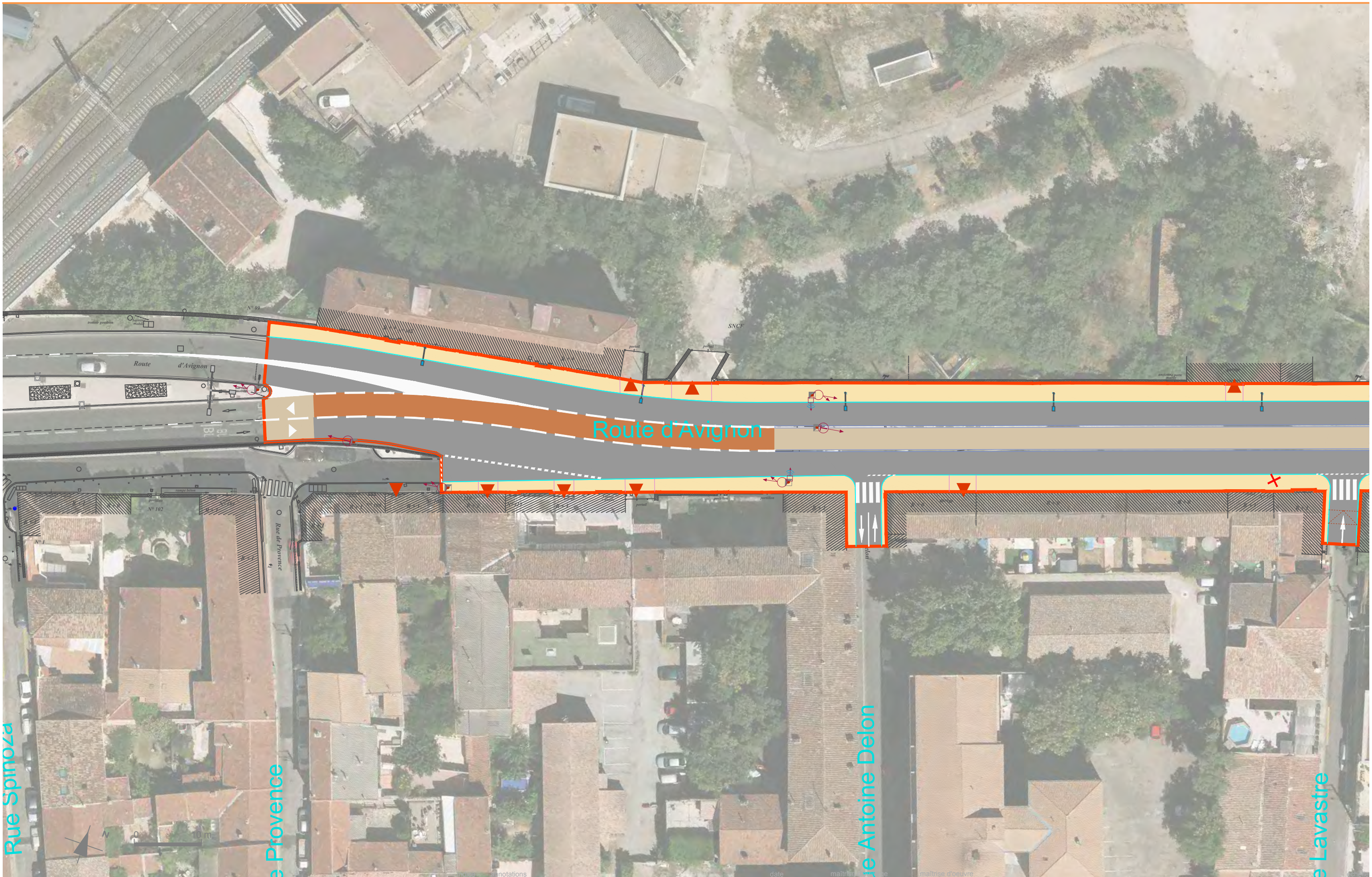

notations	date	maîtrise d'oeuvre
A rendu minute	16/12/16	
B rendu AVP	01/03/17	
C reprise AVP	03/07/17	
D =		



projet	phase	émetteur	domaine	secteur	type	n° d'ordre	indice
T2N	AVP	RZA	AME	TS	PE	xxxx	C

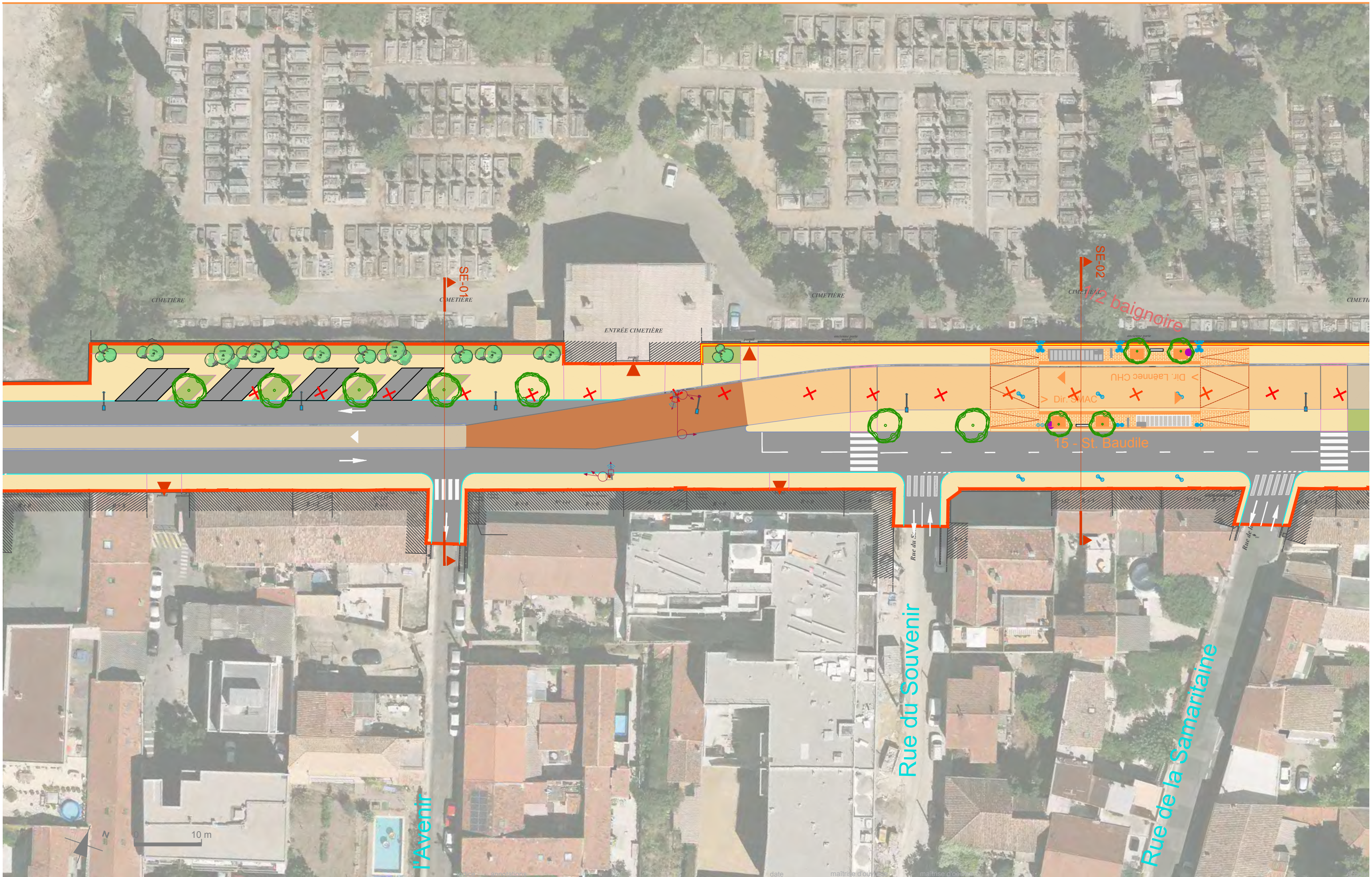

A	rendu minute	16/12/16
B	rendu AVP	01/03/17
C	reprise AVP	03/07/17
D	=	



INGÉROP - ARTÉLIA - Richez_Associés
 Groupement de maîtrise d'oeuvre pour la ligne T2 de Nîmes métropole

projet	phase	émetteur	domaine	secteur	type	n° d'ordre	indice
T2N	AVP	RZA	AME	TS	PE	xxxx	C

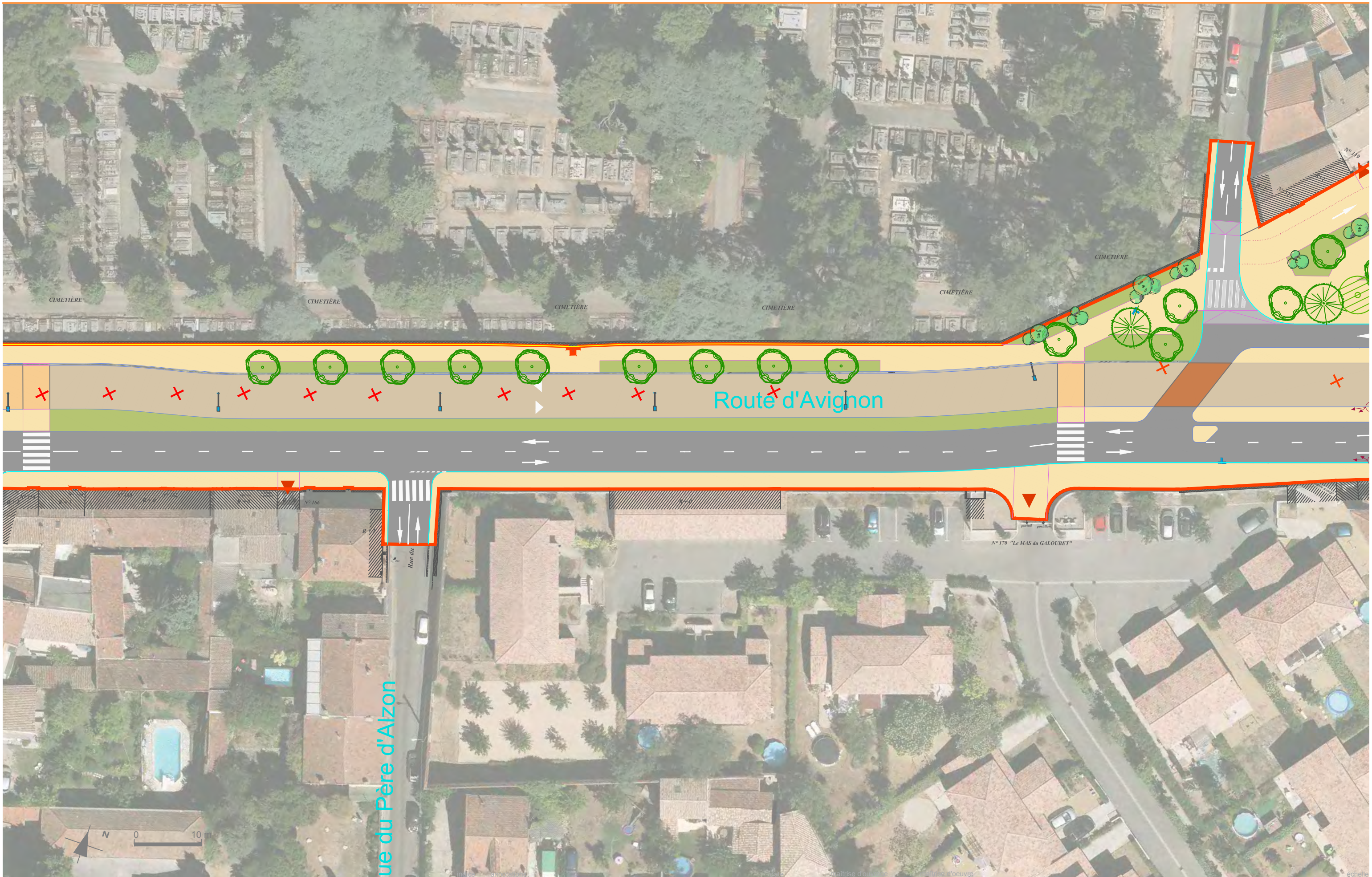

Carnet de plans d'aménagements
 SE - Route D'Avignon.
 Avant-Projet
 date d'émission : 3 août 2017

A	rendu minute	16/12/16
B	rendu AVP	01/03/17
C	reprise AVP	03/07/17
D	=	



INGÉROP - ARTÉLIA - Richez_Associés
 Groupement de maîtrise d'oeuvre pour la ligne T2 de Nîmes métropole

projet	phase	émetteur	domaine	secteur	type	n° d'ordre	indice
T2N	AVP	RZA	AME	TS	PE	xxxx	C

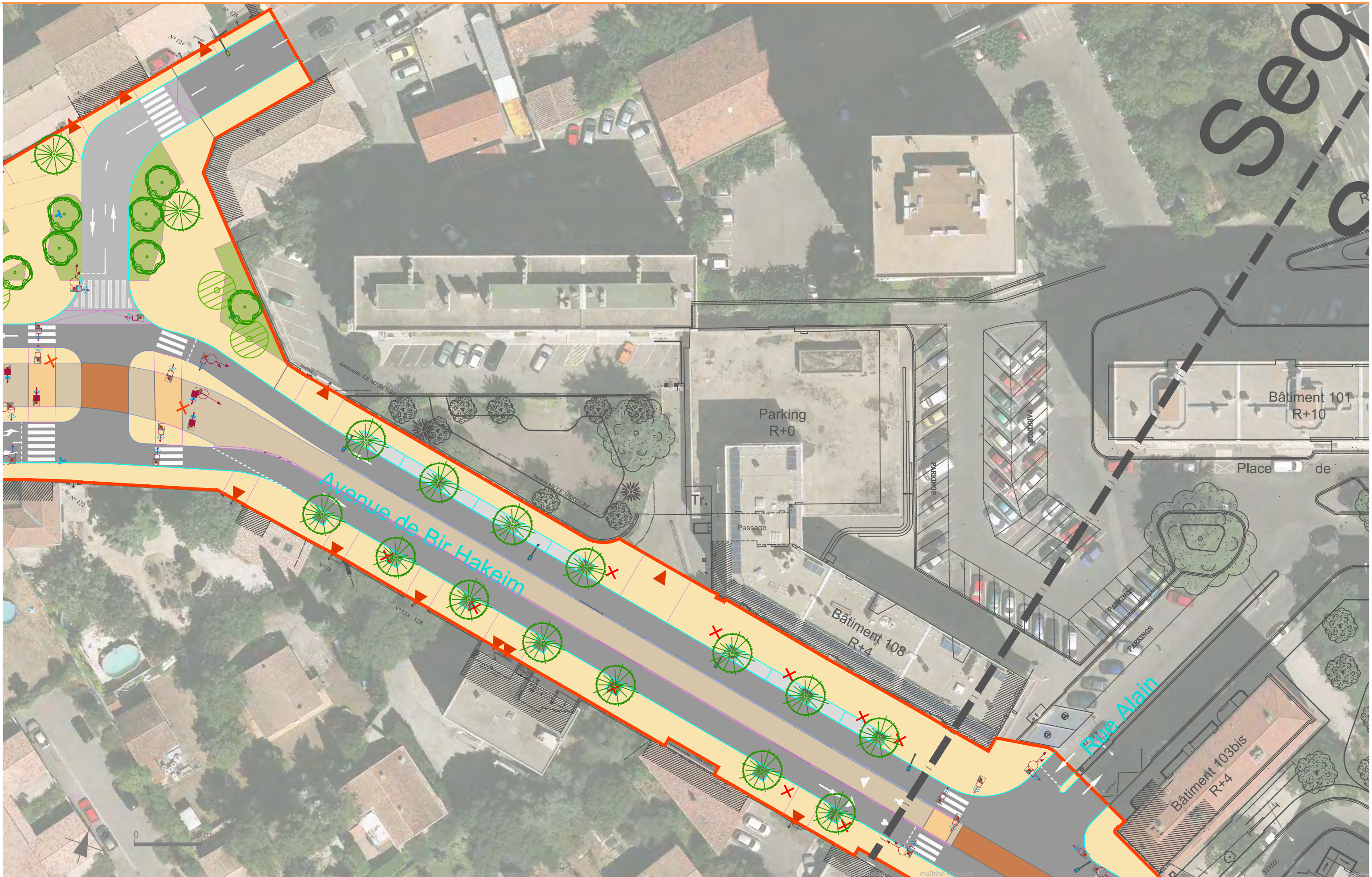

Seq

Carnet de plans d'aménagements
 42 SE - Avenue Bir Hakeim
 Avant-Projet
 date d'émission : 3 août 2017

A	rendu minute	16 12 16
B	rendu AVP	01 03 17
C	reprise AVP	03 07 17
D	=	

INGÉROP - ARTÉLIA - Richez_Associés
 Groupement de maîtrise d'oeuvre pour la ligne T2 de Nîmes métropole

1/500
 sur A3
 page

projet	phase	émetteur	domaine	secteur	type	n° d'ordre	indice
T2N	AVP	RZA	AME	TS	PE	xxxx	C

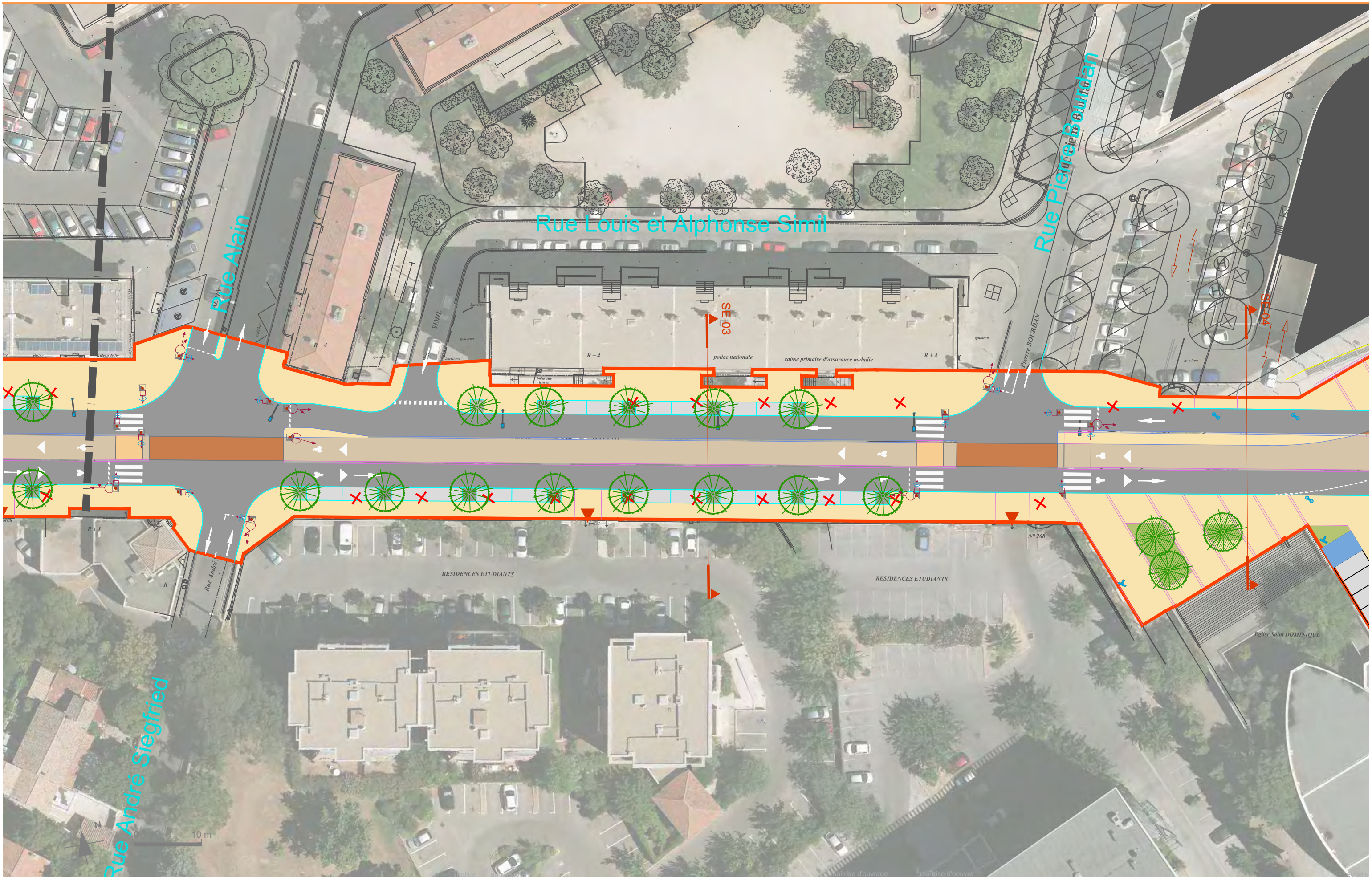

Carnet de plans d'aménagements
 43 SE - Avenue Bir Hakeim
 Avant-Projet
 date d'émission : 3 août 2017

A	rendu minute	16 12 16
B	rendu AVP	01 03 17
C	reprise AVP	03 07 17
D	=	

		INGÉROP - ARTÉLIA - Richez_Associés Groupement de maîtrise d'oeuvre pour la ligne T2 de Nîmes métropole						
projet	phase	émetteur	domaine	secteur	type	n° d'ordre	indice	
T2N	AVP	RZA	AME	TS	PE	xxxx	C	

1/500
 sur A3
 page



Carnet de plans d'aménagements
 44 SE - Avenue Bir Hakeim
 Avant-Projet
 date d'émission : 3 août 2017

A	rendu minute	16/12/16
B	rendu AVP	01/03/17
C	reprise AVP	03/07/17
D	=	



INGÉROP - ARTÉLIA - Richez_Associés
 Groupement de maîtrise d'oeuvre pour la ligne T2 de Nîmes métropole

1/500
 sur A3
 page

projet	phase	émetteur	domaine	secteur	type	n° d'ordre	indice
T2N	AVP	RZA	AME	TS	PE	xxxx	C

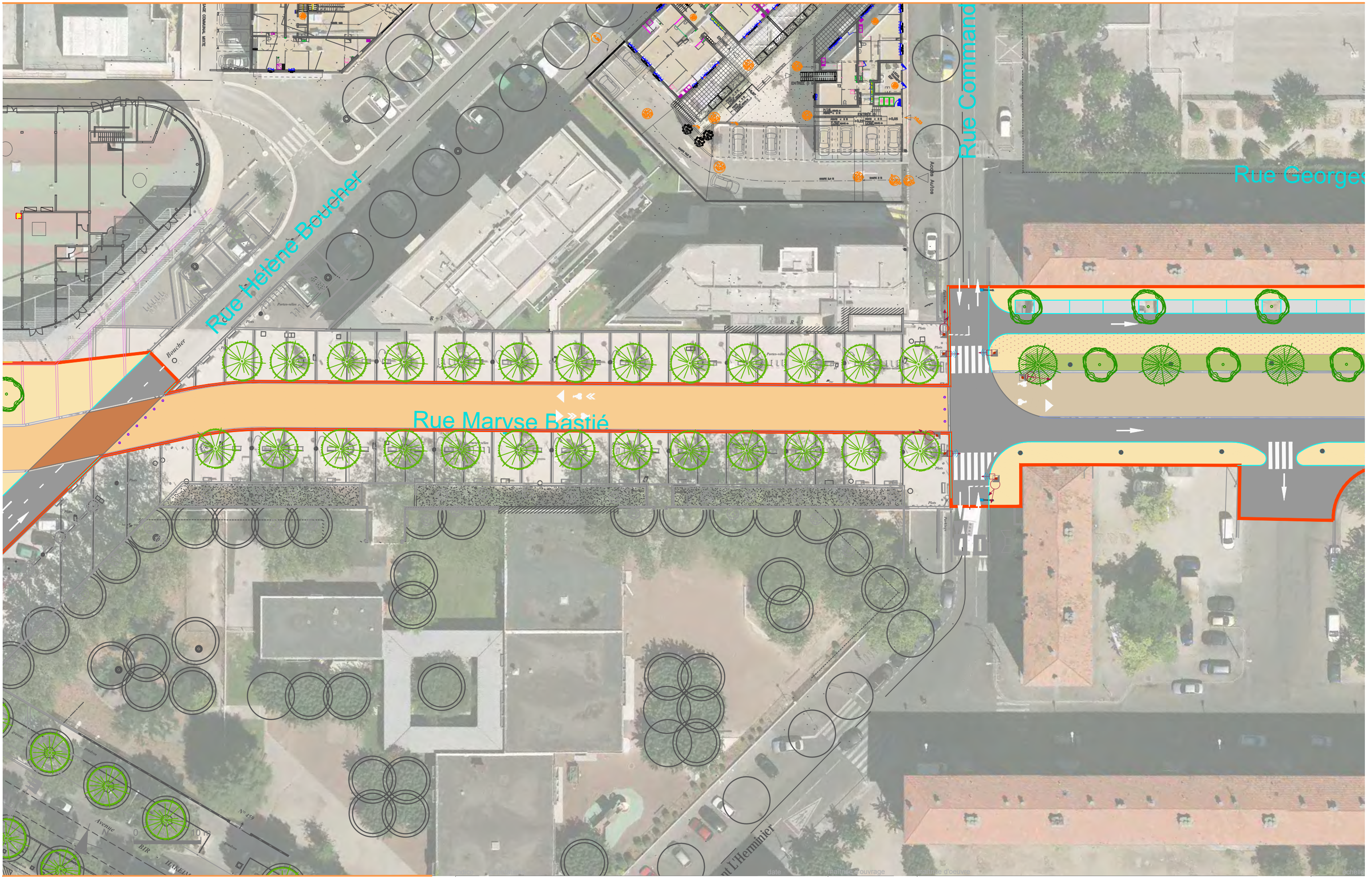

Carnet de plans d'aménagements
 45 SE - Rue Jean Moulin
 Avant-Projet
 date d'émission : 3 août 2017

A	rendu minute	16/12/16
B	rendu AVP	01/03/17
C	reprise AVP	03/07/17
D	=	



INGÉROP - ARTÉLIA - Richez_Associés
 Groupement de maîtrise d'oeuvre pour la ligne T2 de Nîmes métropole

projet	phase	émetteur	domaine	secteur	type	n° d'ordre	indice
T2N	AVP	RZA	AME	TS	PE	xxxx	C

1/500
 sur A3
 page

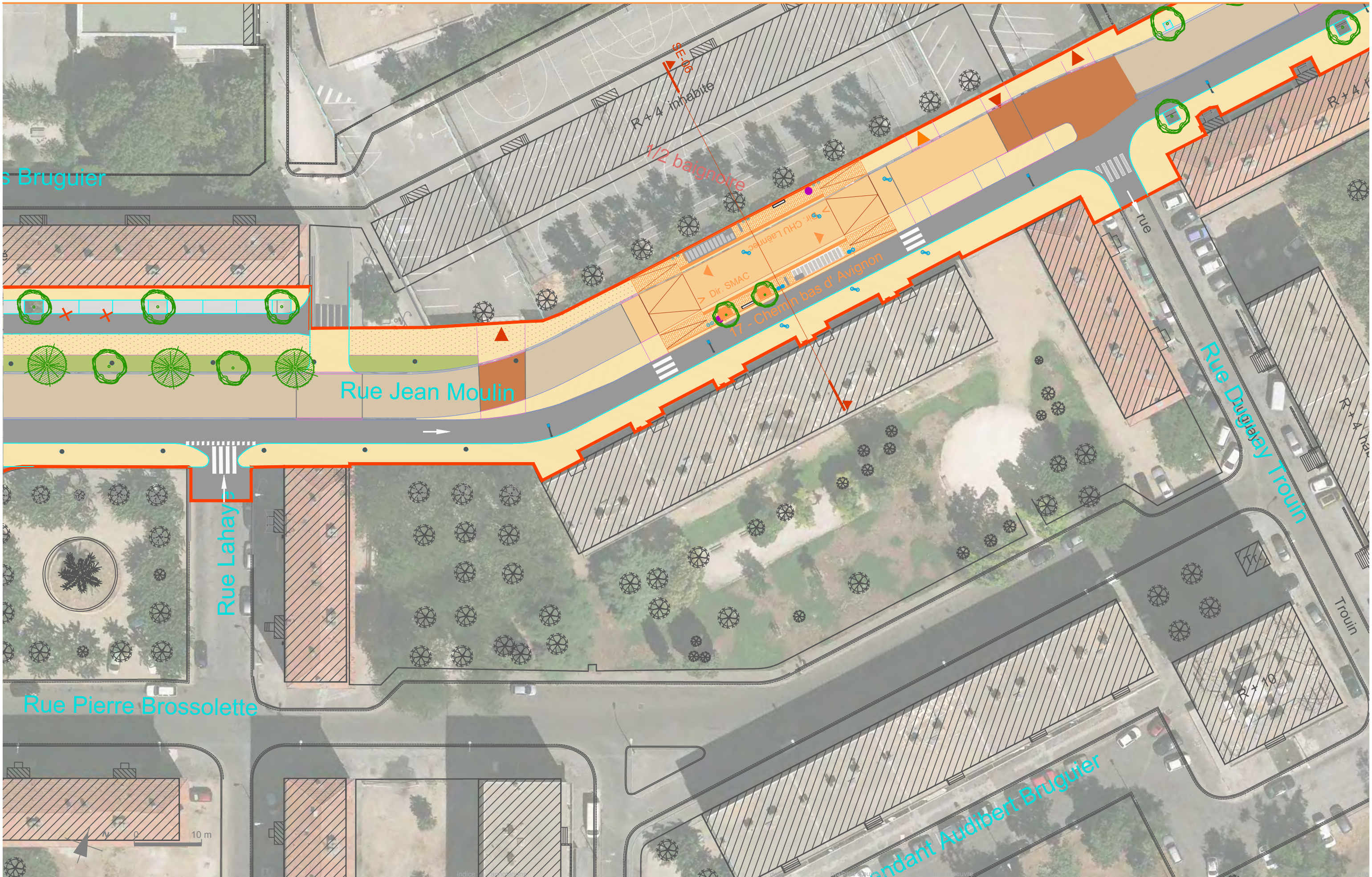

Carnet de plans d'aménagements
 46 SE - Rue Jean Moulin
 Avant-Projet
 date d'émission : 3 août 2017

A	rendu minute	16/12/16
B	rendu AVP	01/03/17
C	reprise AVP	03/07/17
D	=	



INGÉROP - ARTÉLIA - Richez_Associés
 Groupement de maîtrise d'oeuvre pour la ligne T2 de Nîmes métropole

1/500
 sur A3
 page

projet	phase	émetteur	domaine	secteur	type	n° d'ordre	indice
T2N	AVP	RZA	AME	TS	PE	xxxx	C

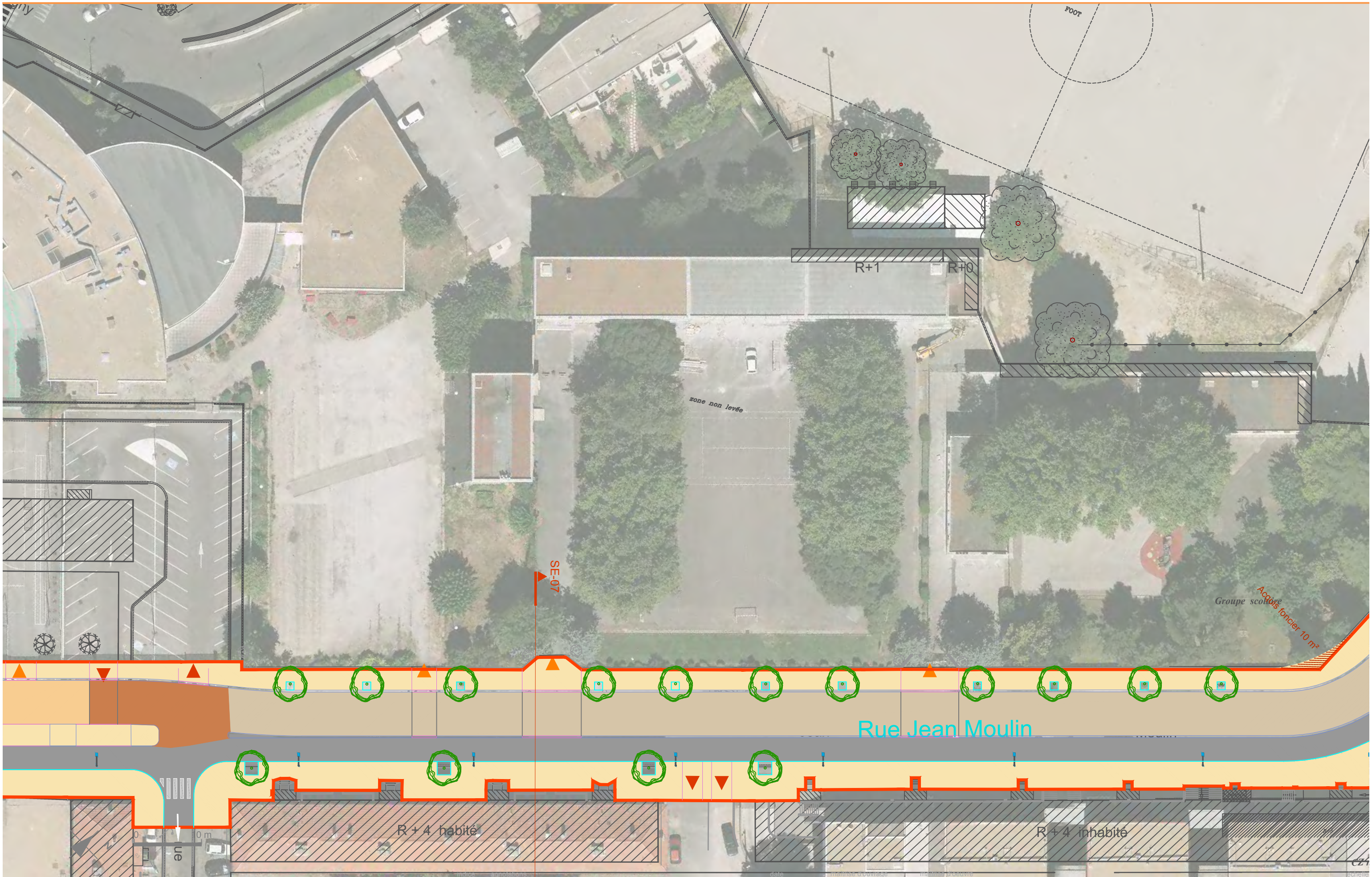

Carnet de plans d'aménagements
 SE - Rue Jean Moulin
 Avant-Projet
 date d'émission : 3 août 2017

indice	appellations	date
A	rendu minute	16.12.16
B	rendu AVP	01.03.17
C	reprise AVP	03.07.17
D	=	



INGÉROP - ARTÉLIA - Richez_Associés
 Groupement de maîtrise d'oeuvre pour la ligne T2 de Nîmes métropole

1/500
 sur A3
 page 47

projet	phase	émetteur	domaine	secteur	type	n° d'ordre	indice
T2N	AVP	RZA	AME	TS	PE	xxxx	C

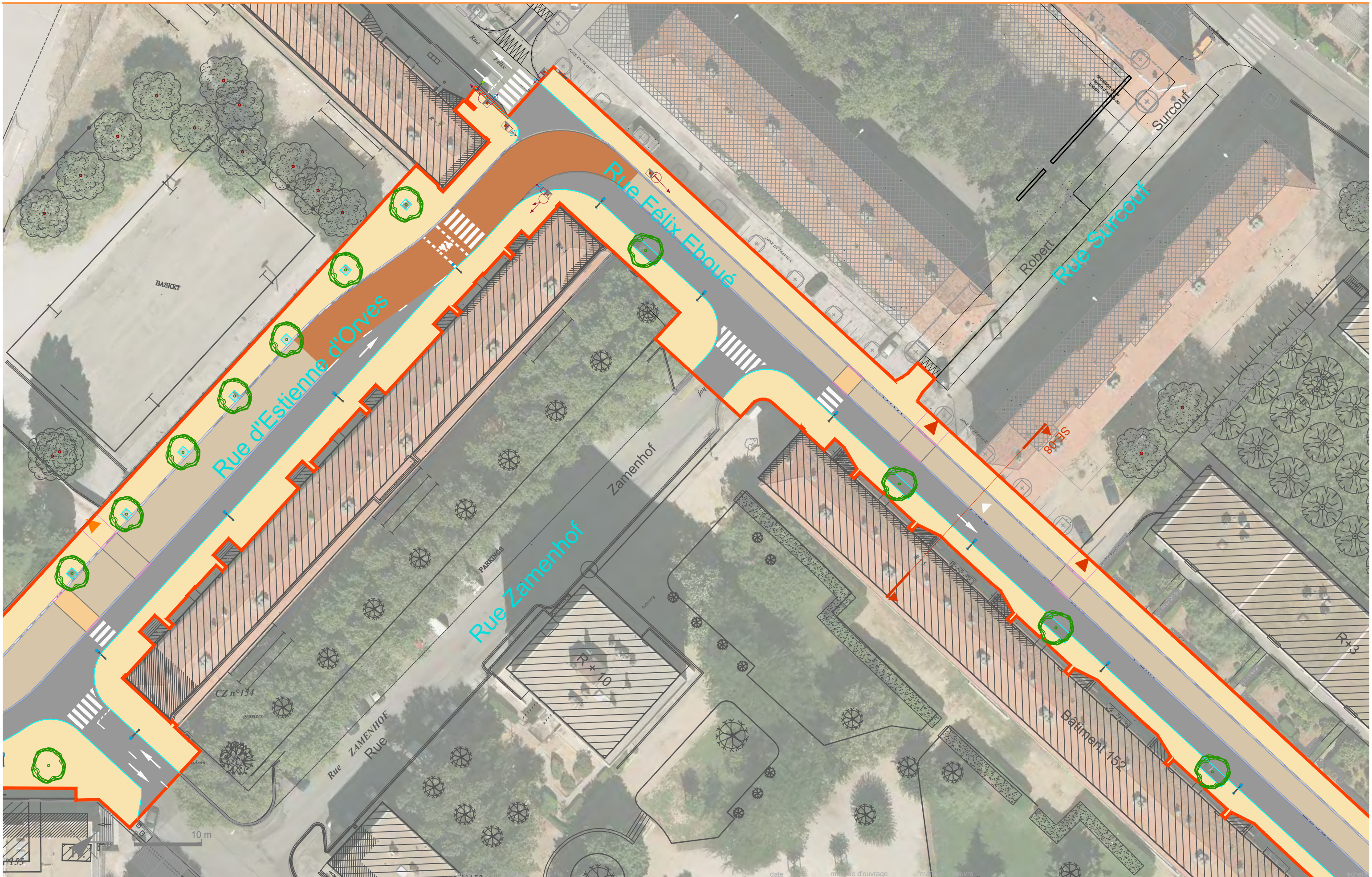

Carnet de plans d'aménagements
 48 SE - Rue Jean Moulin
 Avant-Projet
 date d'émission : 3 août 2017

A	rendu minute	16/12/16
B	rendu AVP	01/03/17
C	reprise AVP	03/07/17
D	=	



INGÉROP - ARTÉLIA - Richez_Associés
 Groupement de maîtrise d'oeuvre pour la ligne T2 de Nîmes métropole

1/500
 sur A3
 page

projet	phase	émetteur	domaine	secteur	type	n° d'ordre	indice
T2N	AVP	RZA	AME	TS	PE	xxxx	C

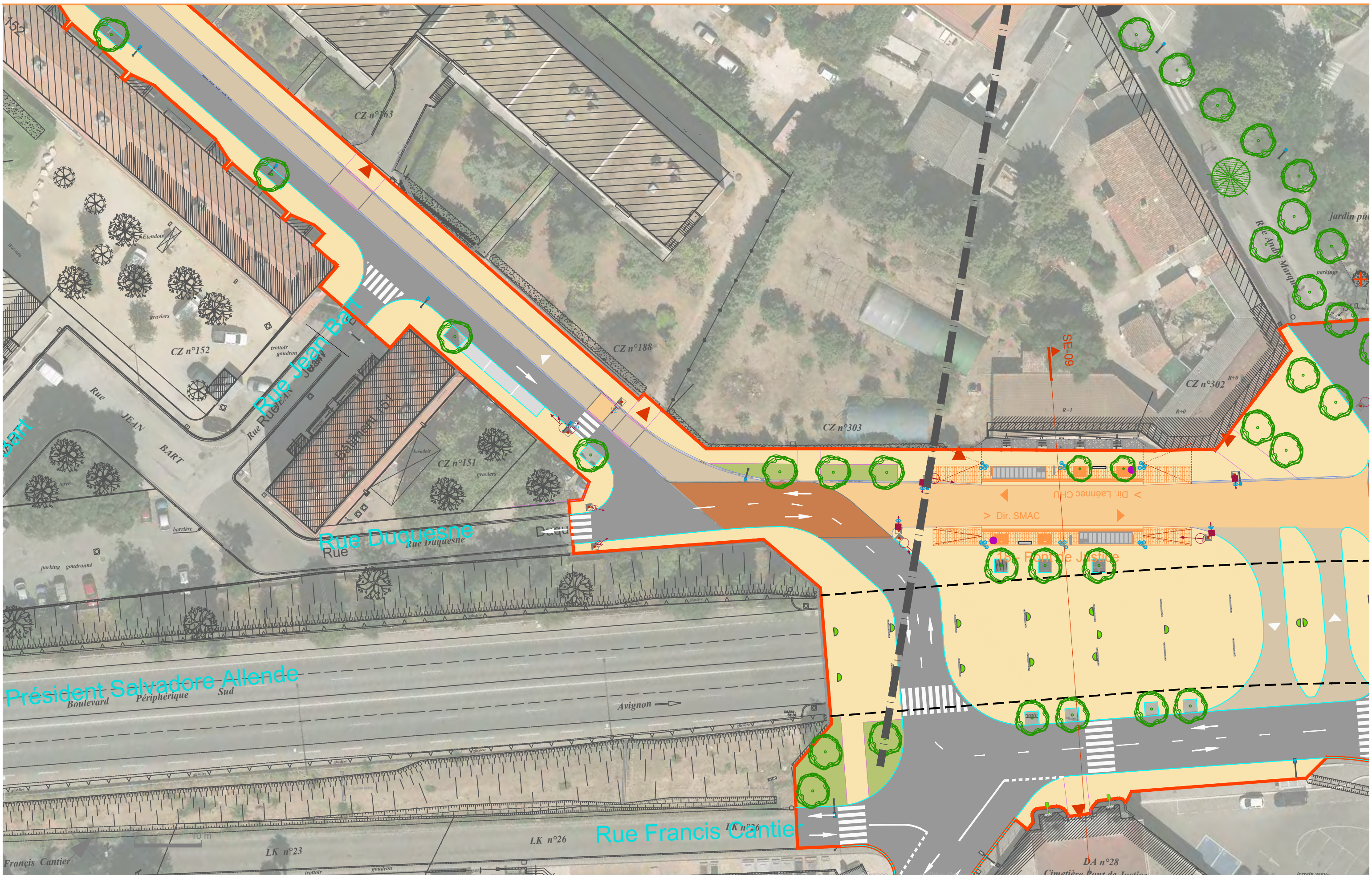

Carnet de plans d'aménagements
 49 SE - Rue Félix Eboué
 Avant-Projet
 date d'émission : 3 août 2017

A	rendu minute	16 12 16
B	rendu AVP	01 03 17
C	reprise AVP	03 07 17
D	=	



INGÉROP - ARTÉLIA - Richez_Associés
 Groupement de maîtrise d'oeuvre pour la ligne T2 de Nîmes métropole

projet	phase	émetteur	domaine	secteur	type	n° d'ordre	indice
T2N	AVP	RZA	AME	TS	PE	xxxx	C

1/500
 sur A3
 page

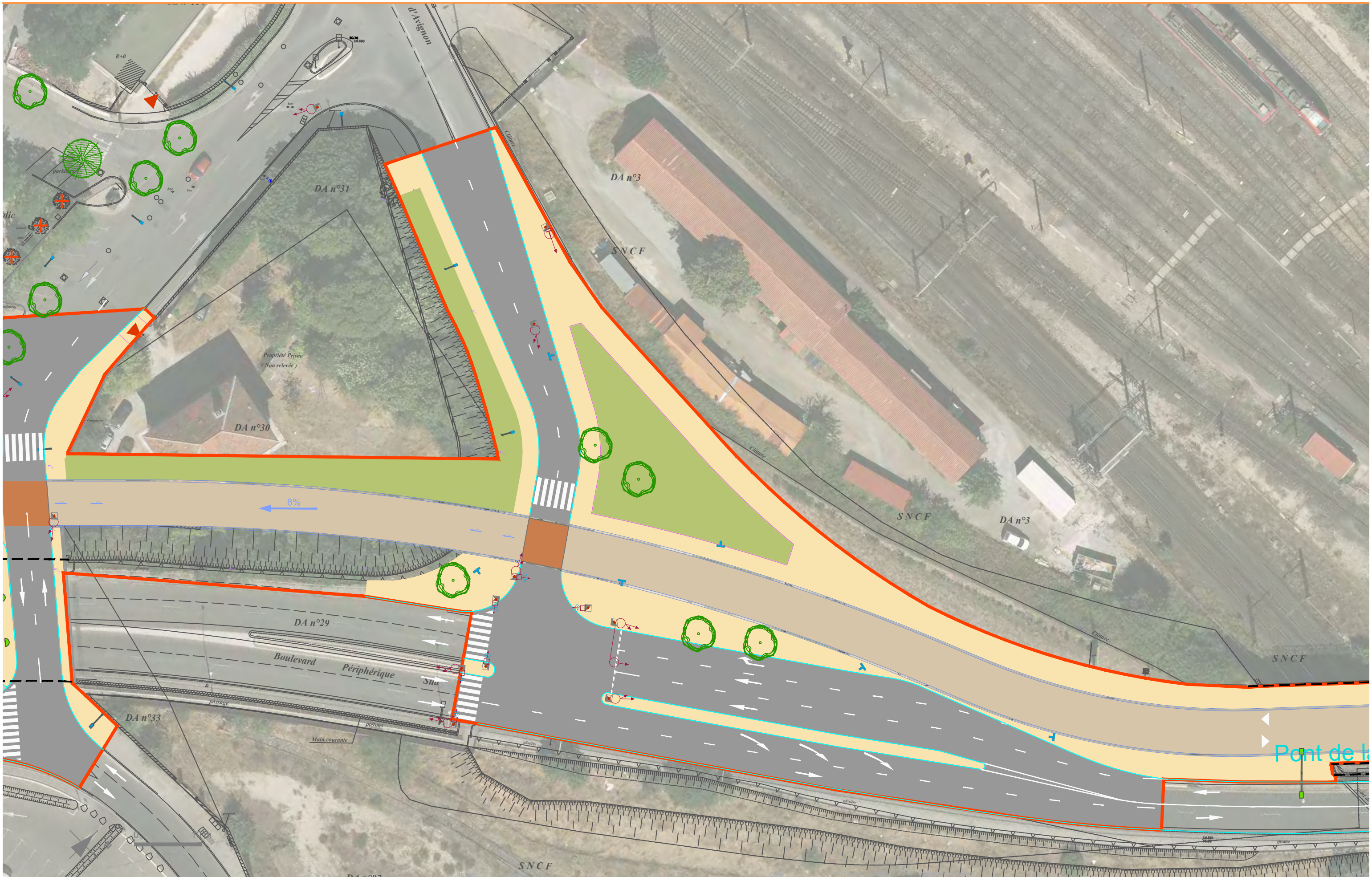

Carnet de plans d'aménagements
 50 SE - Route D'Avignon
 Avant-Projet
 date d'émission : 3 août 2017

A	rendu minute	16 12 16
B	rendu AVP	01 03 17
C	reprise AVP	03 07 17
D	=	

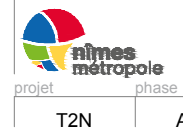

INGÉROP - ARTÉLIA - Richez_Associés
 Groupement de maîtrise d'oeuvre pour la ligne T2 de Nîmes métropole

1/500
 sur A3
 page

projet	phase	émetteur	domaine	secteur	type	n° d'ordre	indice
T2N	AVP	RZA	AME	TS	PE	xxxx	C



Carnet de plans d'aménagements
 II_SECT. CENTRE EST.
 Avant-Projet
 date d'émission : 3 août 2017

A	rendu minute	16.12.16
B	rendu AVP	01.03.17
C	reprise AVP	03.07.17
D	=	



INGÉROP - ARTÉLIA - Richez_Associés
 Groupement de maîtrise d'oeuvre pour la ligne T2 de Nîmes métropole

1/5000
 sur A3
 page

projet	phase	émetteur	domaine	secteur	type	n° d'ordre	indice
T2N	AVP	RZA	AME	TS	PE	xxxx	C

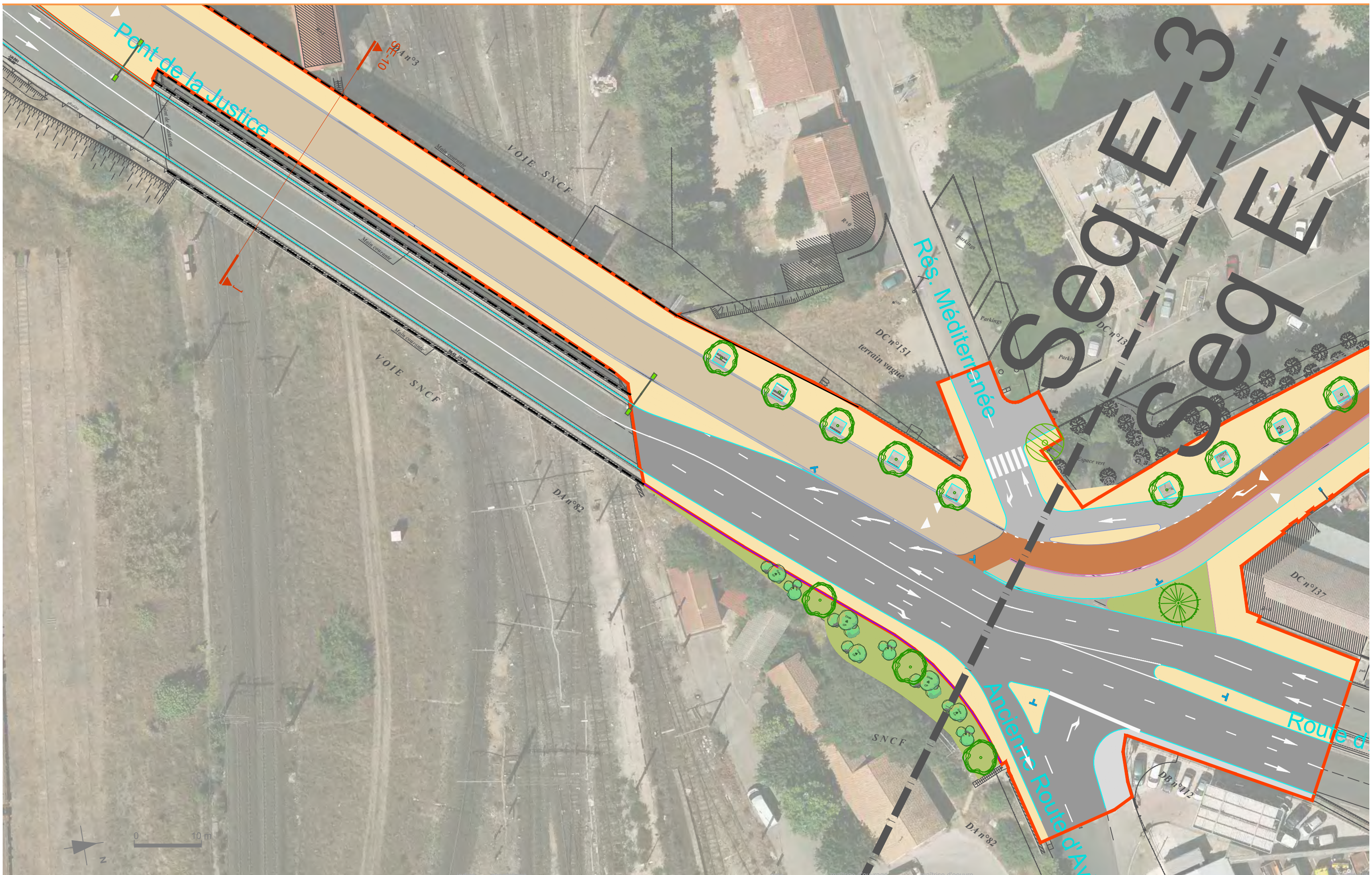

Carnet de plans d'aménagements
 51 SE - Route D'Avignon
 Avant-Projet
 date d'émission : 3 août 2017

A	rendu minute	16 12 16
B	rendu AVP	01 03 17
C	reprise AVP	03 07 17
D	=	

INGÉROP - ARTÉLIA - Richez_Associés

Groupement de maîtrise d'oeuvre pour la ligne T2 de Nîmes métropole

1/500

sur A3

page

projet	phase	émetteur	domaine	secteur	type	n° d'ordre	indice
T2N	AVP	RZA	AME	TS	PE	xxxx	C

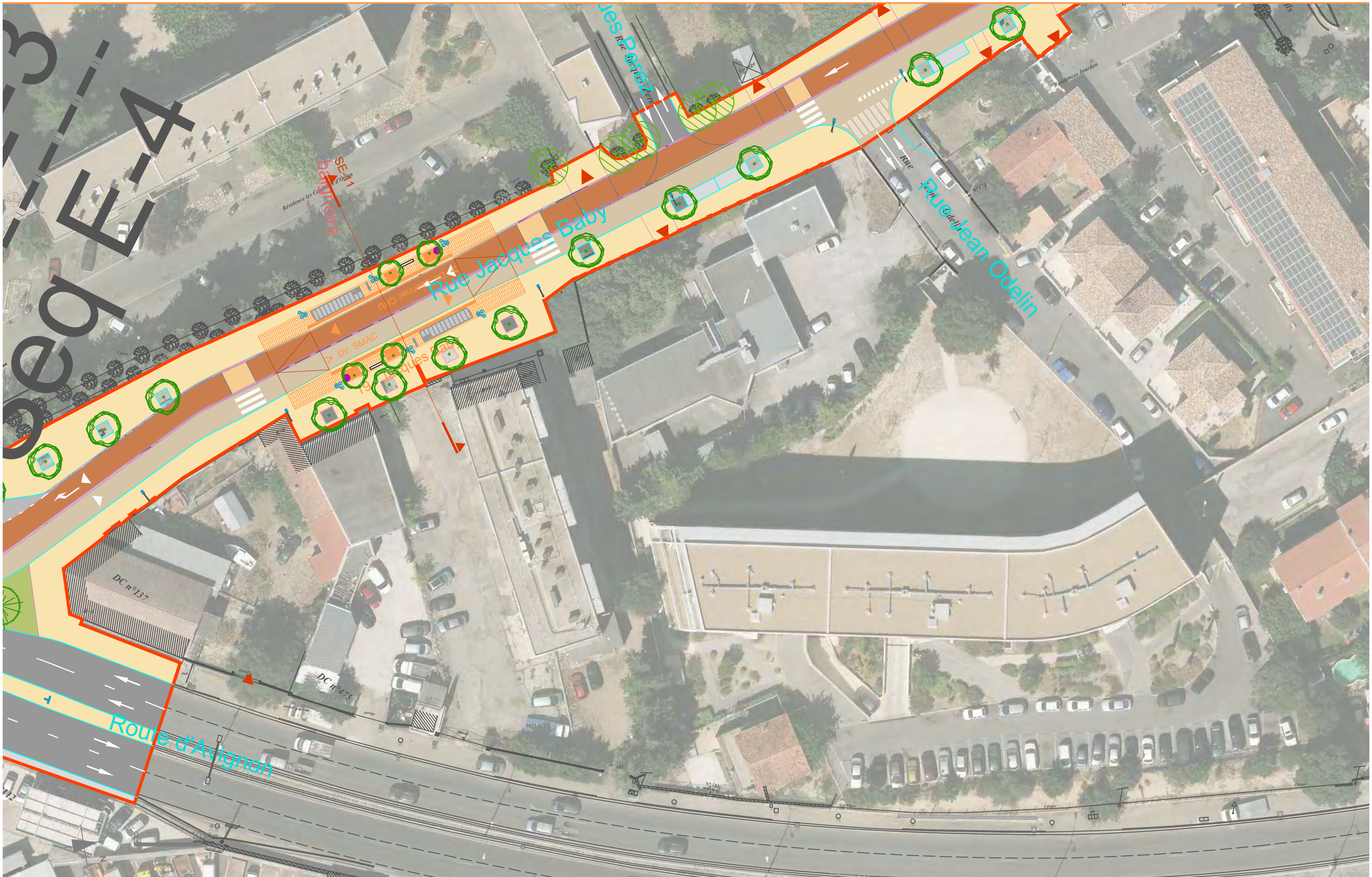

Carnet de plans d'aménagements
 52 SE - Rue Jacques Baby
 Avant-Projet
 date d'émission : 3 août 2017

A	rendu minute	16 12 16
B	rendu AVP	01 03 17
C	reprise AVP	03 07 17
D	=	



INGÉROP - ARTÉLIA - Richez_Associés
 Groupement de maîtrise d'oeuvre pour la ligne T2 de Nîmes métropole

projet	phase	émetteur	domaine	secteur	type	n° d'ordre	indice
T2N	AVP	RZA	AME	TS	PE	xxxx	C

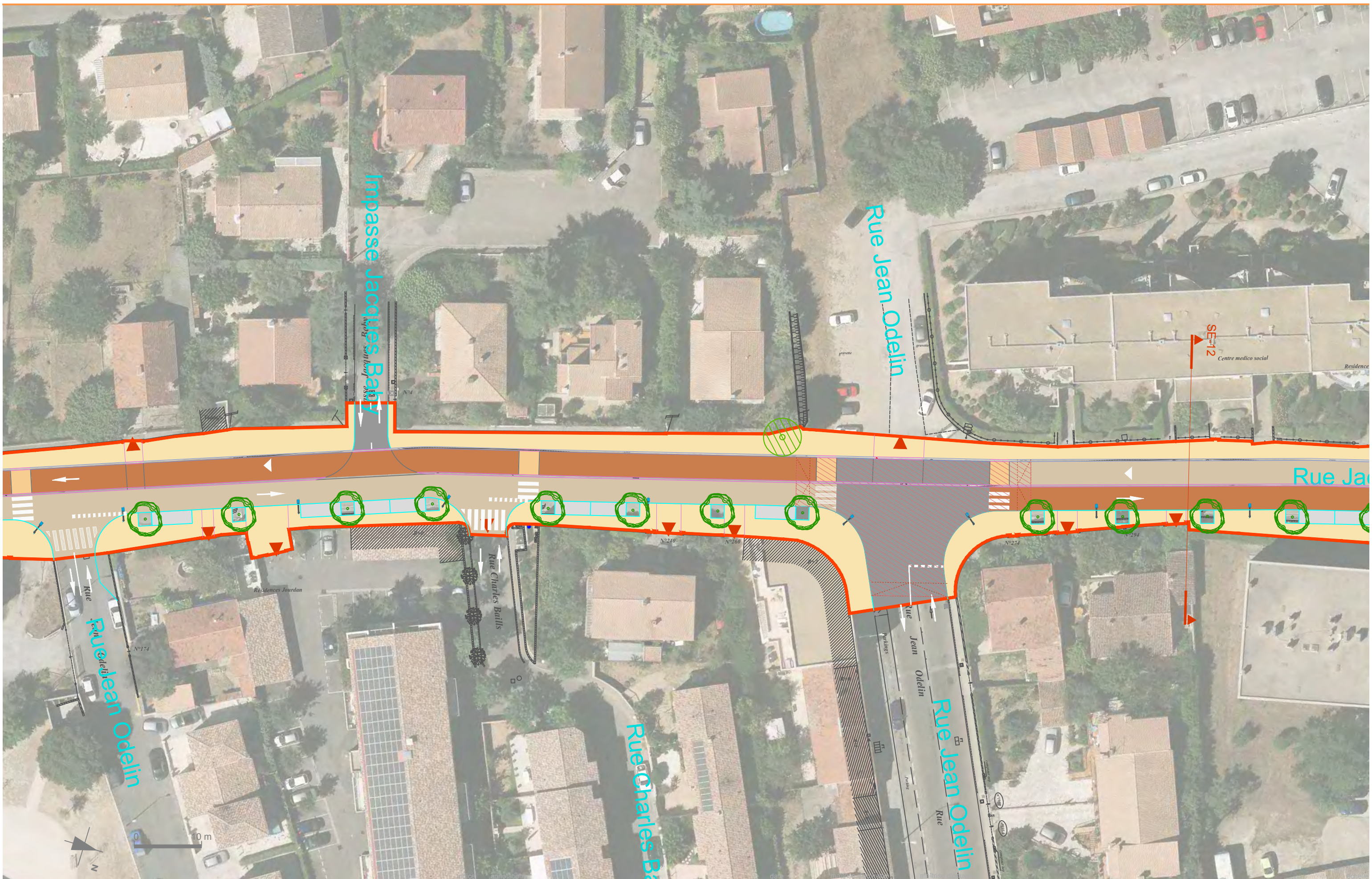

Carnet de plans d'aménagements
 53 SE - Rue Jacques Baby
 Avant-Projet
 date d'émission : 3 août 2017

A	rendu minute	16.12.16
B	rendu AVP	01.03.17
C	reprise AVP	03.07.17
D	=	



INGÉROP - ARTÉLIA - Richez_Associés
 Groupement de maîtrise d'oeuvre pour la ligne T2 de Nîmes métropole

1/500
 sur A3
 page

projet	phase	émetteur	domaine	secteur	type	n° d'ordre	indice
T2N	AVP	RZA	AME	TS	PE	xxxx	C



Carnet de plans d'aménagements
 54 SE - Route De Courbessac
 Avant-Projet
 date d'émission : 3 août 2017

A	rendu minute	16/12/16
B	rendu AVP	01/03/17
C	reprise AVP	03/07/17
D	=	

		INGÉROP - ARTÉLIA - Richez Associés Groupement de maîtrise d'oeuvre pour la ligne T2 de Nîmes métropole						
projet	phase	émetteur	domaine	secteur	type	n° d'ordre	indice	
T2N	AVP	RZA	AME	TS	PE	xxxx	C	

1/500
 sur A3
 page

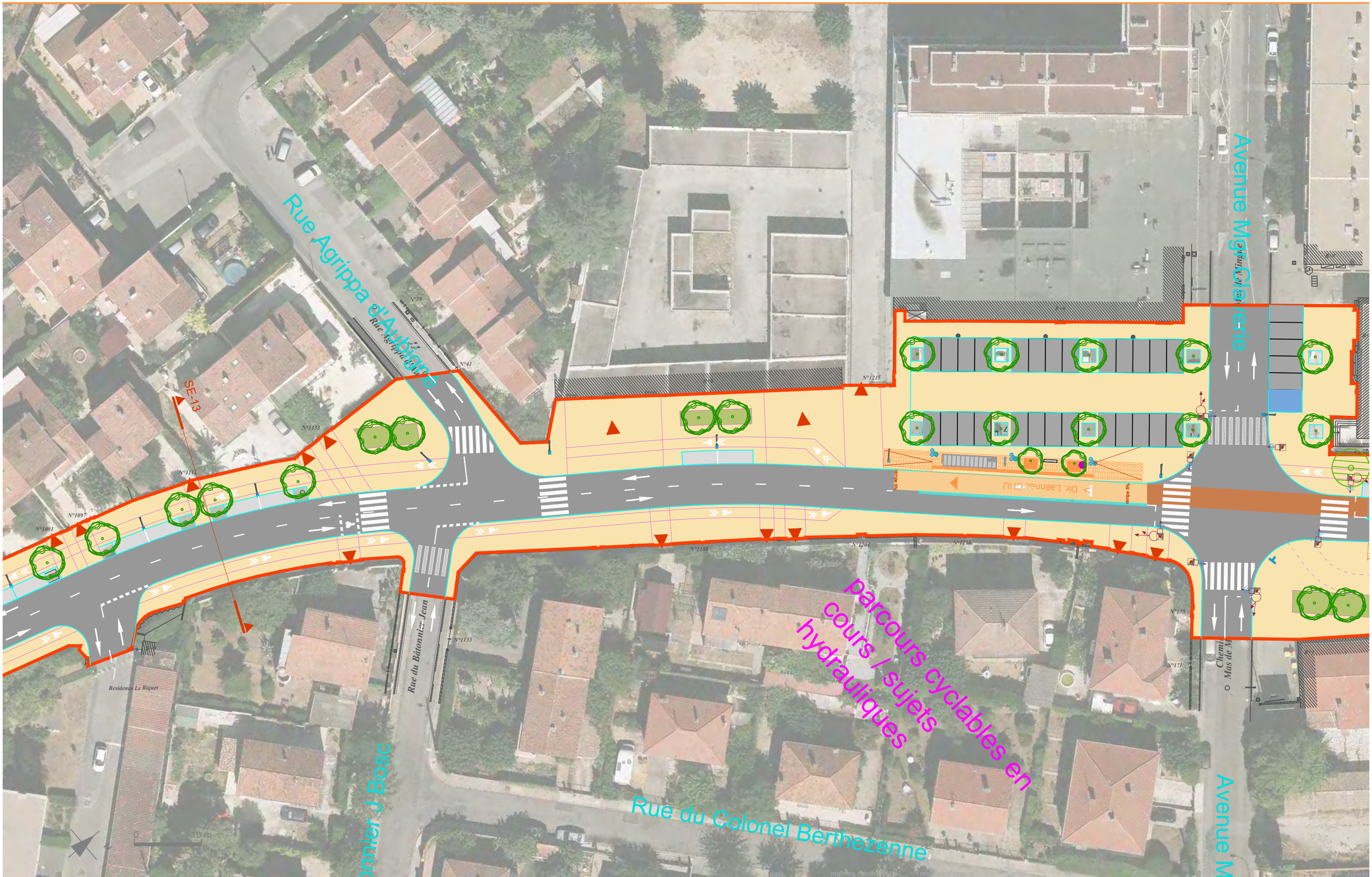

Carnet de plans d'aménagements
 55 SE - Route De Courbessac
 Avant-Projet
 date d'émission : 3 août 2017

A	rendu minute	16.12.16
B	rendu AVP	01.03.17
C	reprise AVP	03.07.17
D	=	

INGÉROP - ARTÉLIA - Richez_Associés
 Groupement de maîtrise d'oeuvre pour la ligne T2 de Nîmes métropole

1/500
 sur A3
 page

projet	phase	émetteur	domaine	secteur	type	n° d'ordre	indice
T2N	AVP	RZA	AME	TS	PE	xxxx	C



Carnet de plans d'aménagements
 56 SE - Route De Courbessac
 Avant-Projet
 date d'émission : 3 août 2017

A	rendu minute	16.12.16
B	rendu AVP	01.03.17
C	reprise AVP	03.07.17
D	=	



INGÉROP - ARTÉLIA - Richez_Associés
 Groupement de maîtrise d'oeuvre pour la ligne T2 de Nîmes métropole

projet	phase	émetteur	domaine	secteur	type	n° d'ordre	indice
T2N	AVP	RZA	AME	TS	PE	xxxx	C

1/500
 sur A3
 page



Carnet de plans d'aménagements
57 SE - Impasse Du Clos De Coutelle
 Avant-Projet
 date d'émission : 3 août 2017

indice	annote	date
A	rendu minute	16.12.16
B	rendu AVP	01.03.17
C	reprise AVP	03.07.17
D	=	



INGÉROP - ARTÉLIA - Richez_Associés
 Groupement de maîtrise d'oeuvre pour la ligne T2 de Nîmes métropole

1/500
 sur A3
 page

projet	phase	émetteur	domaine	secteur	type	n° d'ordre	indice
T2N	AVP	RZA	AME	TS	PE	xxxx	C



Carnet de plans d'aménagements
 58 SE - Route D'Avignon
 Avant-Projet
 date d'émission : 3 août 2017

A	rendu minute	16 12 16
B	rendu AVP	01 03 17
C	reprise AVP	03 07 17
D	=	



INGÉROP - ARTÉLIA - Richez_Associés
 Groupement de maîtrise d'oeuvre pour la ligne T2 de Nîmes métropole

projet	phase	émetteur	domaine	secteur	type	n° d'ordre	indice
T2N	AVP	RZA	AME	TS	PE	xxxx	C

1/500
 sur A3
 page

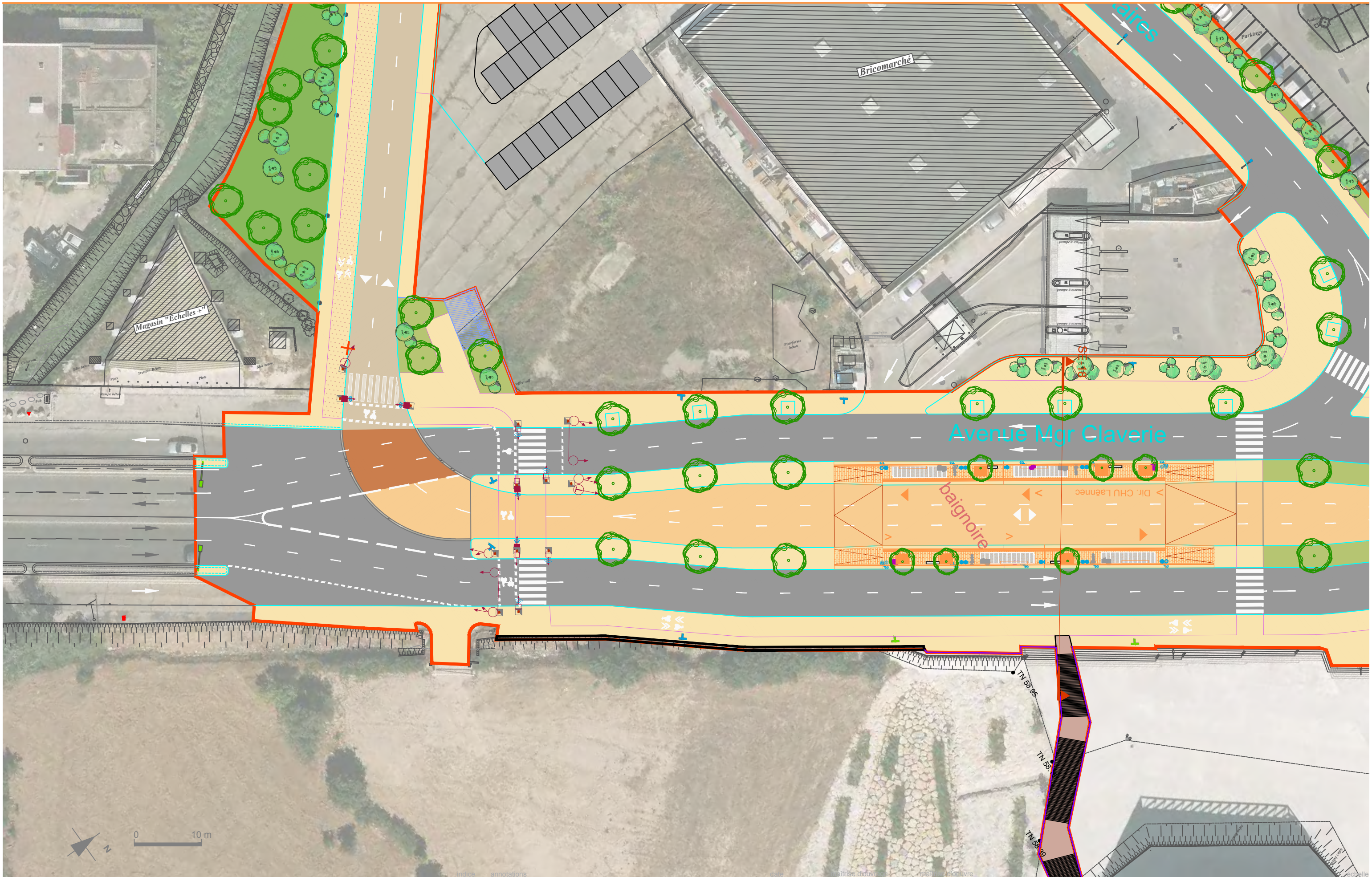

Carnet de plans d'aménagements
 59 SE - Route D'Avignon
 Avant-Projet
 date d'émission : 3 août 2017

indice	annotations	date
A	rendu minute	16.12.16
B	rendu AVP	01.03.17
C	reprise AVP	03.07.17
D	=	



INGÉROP - ARTÉLIA - Richez Associés
 Groupement de maîtrise d'oeuvre pour la ligne T2 de Nîmes métropole

1/500
 sur A3
 page

projet	phase	émetteur	domaine	secteur	type	n° d'ordre	indice
T2N	AVP	RZA	AME	TS	PE	xxxx	C

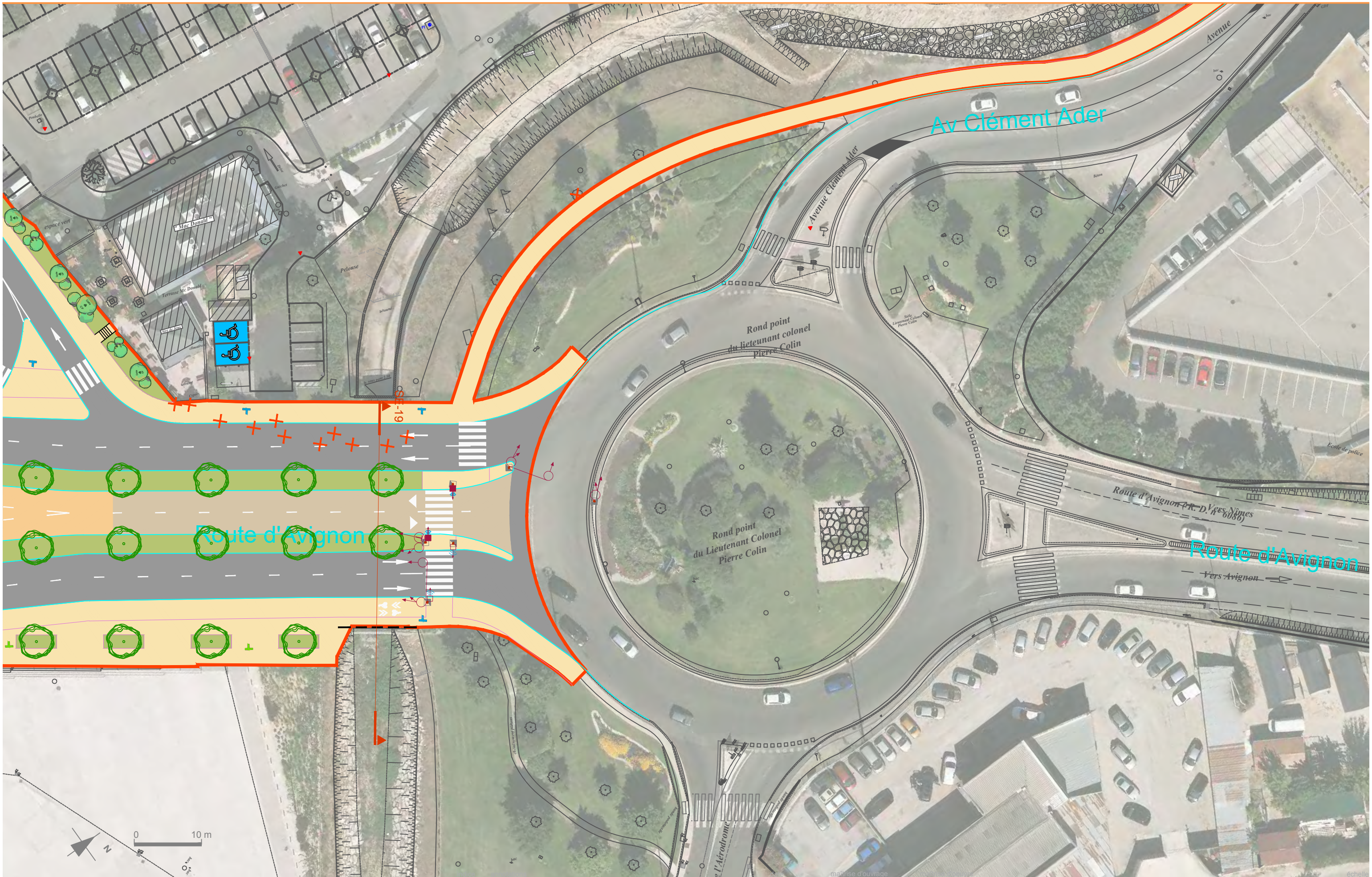

A	rendu minute	16/12/16
B	rendu AVP	01/03/17
C	reprise AVP	03/07/17
D	=	

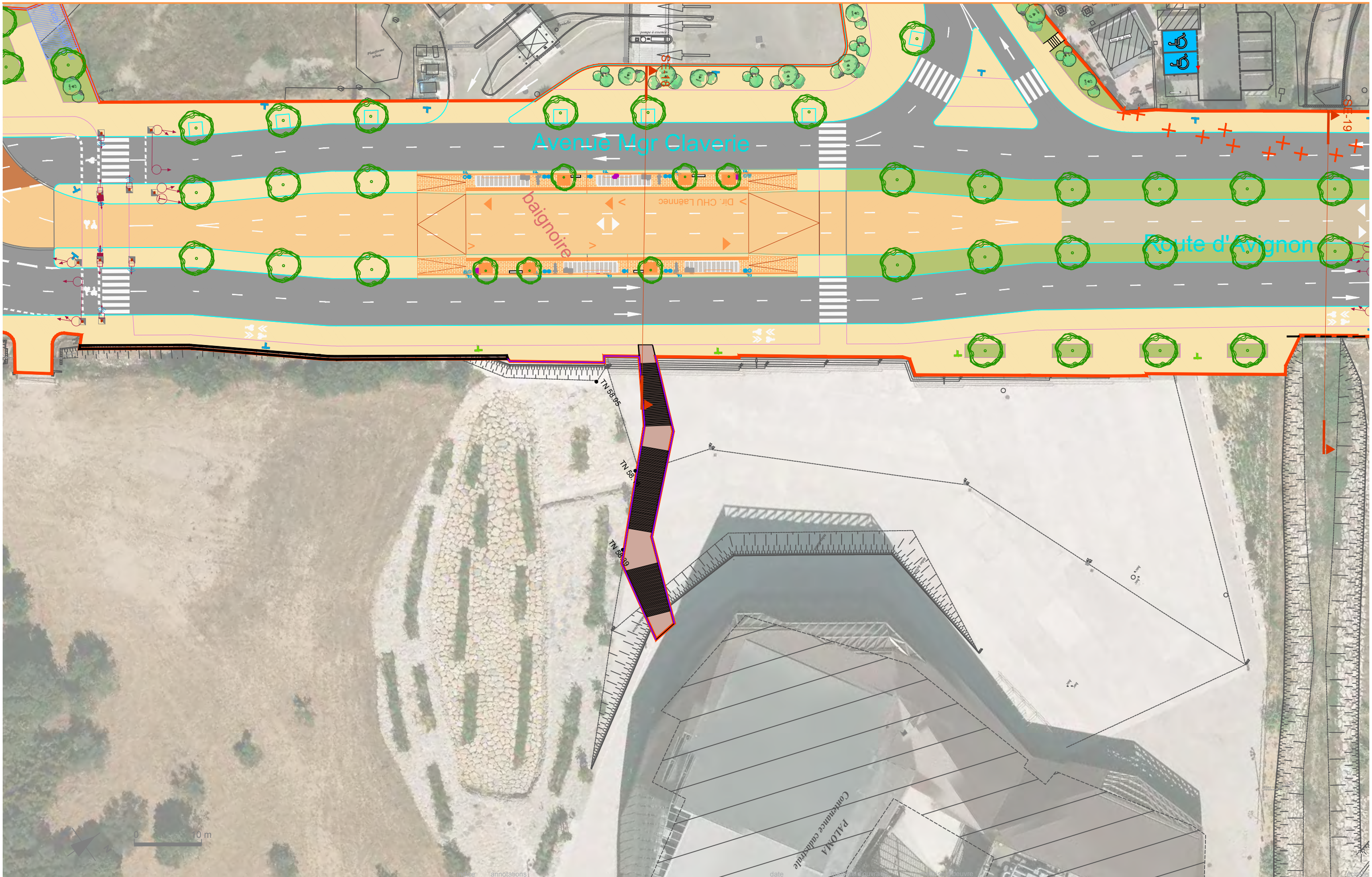

lettre	description	date
A	rendu minute	16/12/16
B	rendu AVP	01/03/17
C	reprise AVP	03/07/17
D	=	



INGÉROP - ARTÉLIA - Richez_Associés
 Groupement de maîtrise d'oeuvre pour la ligne T2 de Nîmes métropole

projet	phase	émetteur	domaine	secteur	type	n° d'ordre	indice
T2N	AVP	RZA	AME	TS	PE	xxxx	C