

6.4. Cartes des orientations d'intervention du schéma environnemental des berges des voies navigables d'Île-de-France



Le schéma environnemental des berges réalisé par l'IAU-IF en 2012 constitue un outil de diagnostic et d'aide à la décision. Il contient notamment une série de cartes au 1/25 000 intitulées « cartes des orientations d'intervention ». Ces cartes proposent une hiérarchisation du linéaire des berges afin de définir les portions qui sont les plus propices à la renaturation et celles qui doivent être protégées en priorité.

Une « note d'opportunité de renaturation-conservation » a été donnée à chaque tronçon de berge en fonction de la qualité intrinsèque de la berge, de l'intérêt écologique du site, de la situation par rapport à une trame verte et bleue locale et des contraintes particulières au site.

Les cartes d'orientation d'intervention du schéma des berges sont également disponibles sur le site de l'IAU à l'adresse suivante du "Visiau Grand public" : <http://sigr.iau-idf.fr/webapps/visiau/>

Table des cartes des orientations d'intervention du schéma environnemental des berges des voies navigables d'Île-de-France

Page

Marne	87
Oise	97
Seine	101

Schéma environnemental des berges d'Ile-de-France

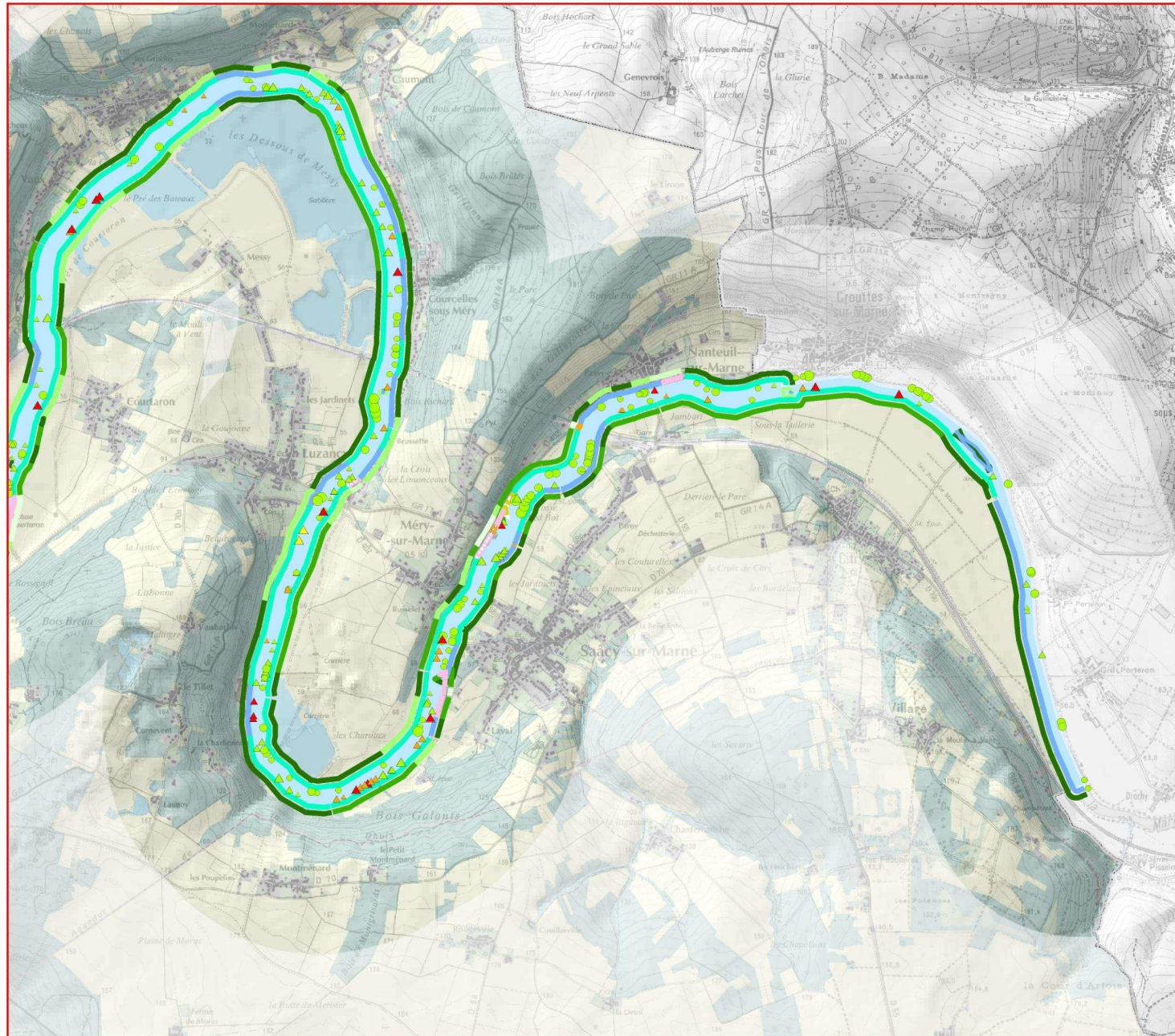

Orientations d'intervention

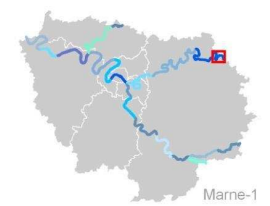

- Proposition d'intervention de renaturation**
- ▬ étudier la possibilité de coexistence d'une continuité écologique avec les contraintes présentes
 - ▬ renaturer entièrement la berge
 - ▬ renaturer le pied de berge
 - ▬ étudier la possibilité d'améliorer une continuité écologique existante
 - ▬▬▬ épaissir
 - ▬ diversifier la végétation
 - ▬ conserver

- Risque : état de dégradation d'un aménagement de berge combiné à la proximité d'un enjeu**
- ▬▬▬▬ nul
 - faible
 - moyen
 - fort

- Opportunité effective de renaturation ou de valorisation**
- ▬ très faible
 - ▬ faible
 - ▬ moyenne
 - ▬ forte
 - ▬ très forte



Schéma environnemental des berges d'Ile-de-France



Orientations d'intervention

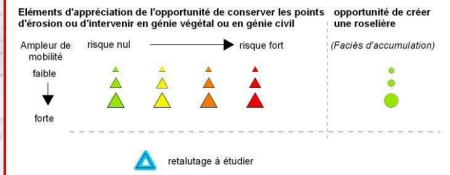
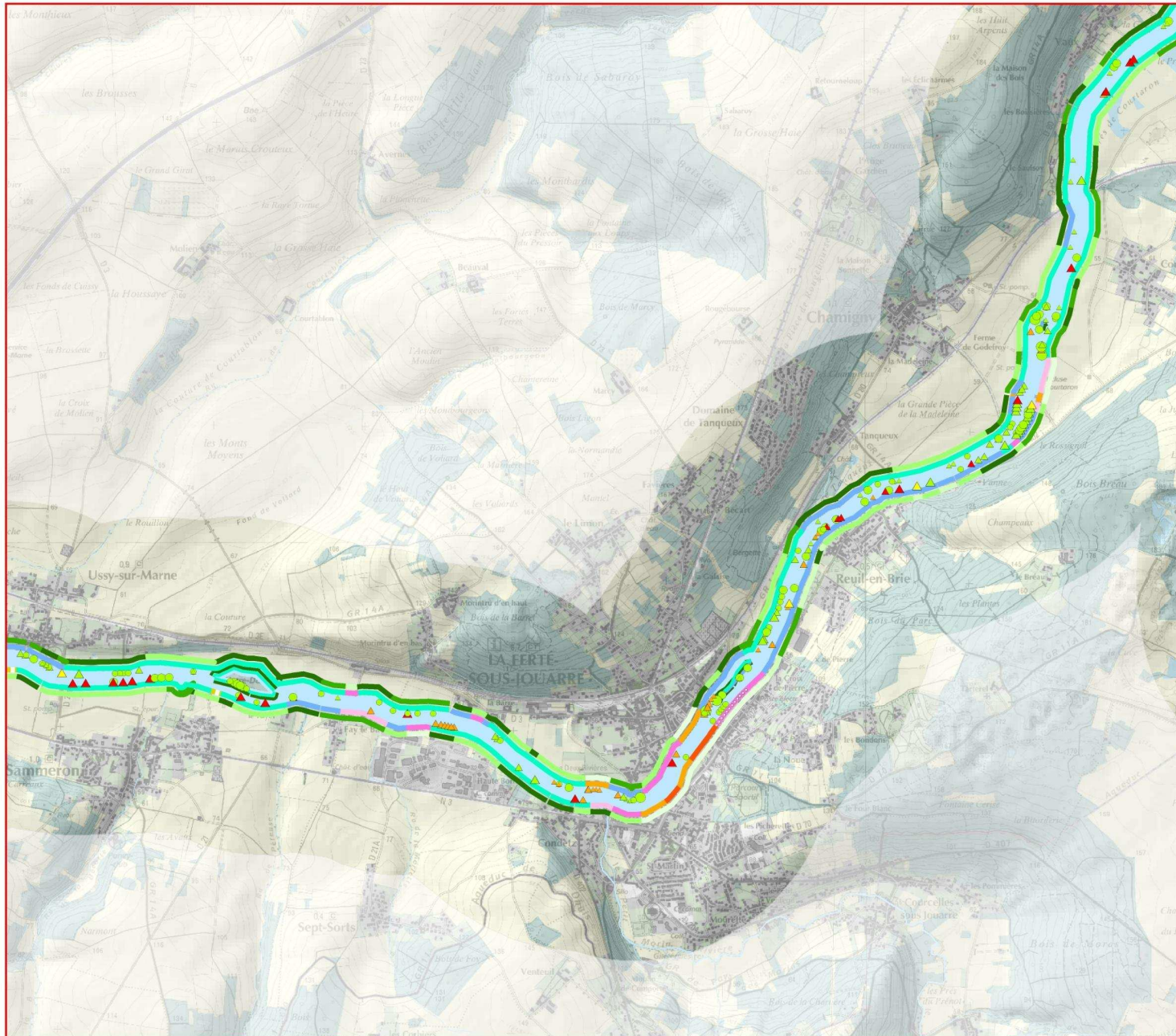
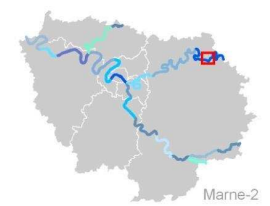

- Proposition d'intervention de renaturation**
- étudier la possibilité de coexistence d'une continuité écologique avec les contraintes présentes
 - renaturer entièrement la berge
 - renaturer le pied de berge
 - étudier la possibilité d'améliorer une continuité écologique existante
 - épaissir
 - diversifier la végétation
 - conserver

- Risque : état de dégradation d'un aménagement de berge combiné à la proximité d'un enjeu**
- nul
 - faible
 - moyen
 - fort

- Opportunité effective de renaturation ou de valorisation**
- très faible
 - faible
 - moyenne
 - forte
 - très forte

Éléments d'appréciation de l'opportunité de conserver les points d'érosion ou d'intervenir en génie végétal ou en génie civil

Ampleur de mobilité	risque nul	risque fort	opportunité de créer une roselière (Faciles d'accumulation)
	faible	forte	

▲ retalutage à étudier

INSTITUT D'AMÉNAGEMENT ET D'URBANISME ILE-DE-FRANCE

0 0,5 Km

Sources : BD berges : IAU-IdF
MOS2008 : IAU-IdF
Scan25 : IGN

Réalisation IAU-IdF-DEUR juillet 2012

Schéma environnemental des berges d'Ile-de-France

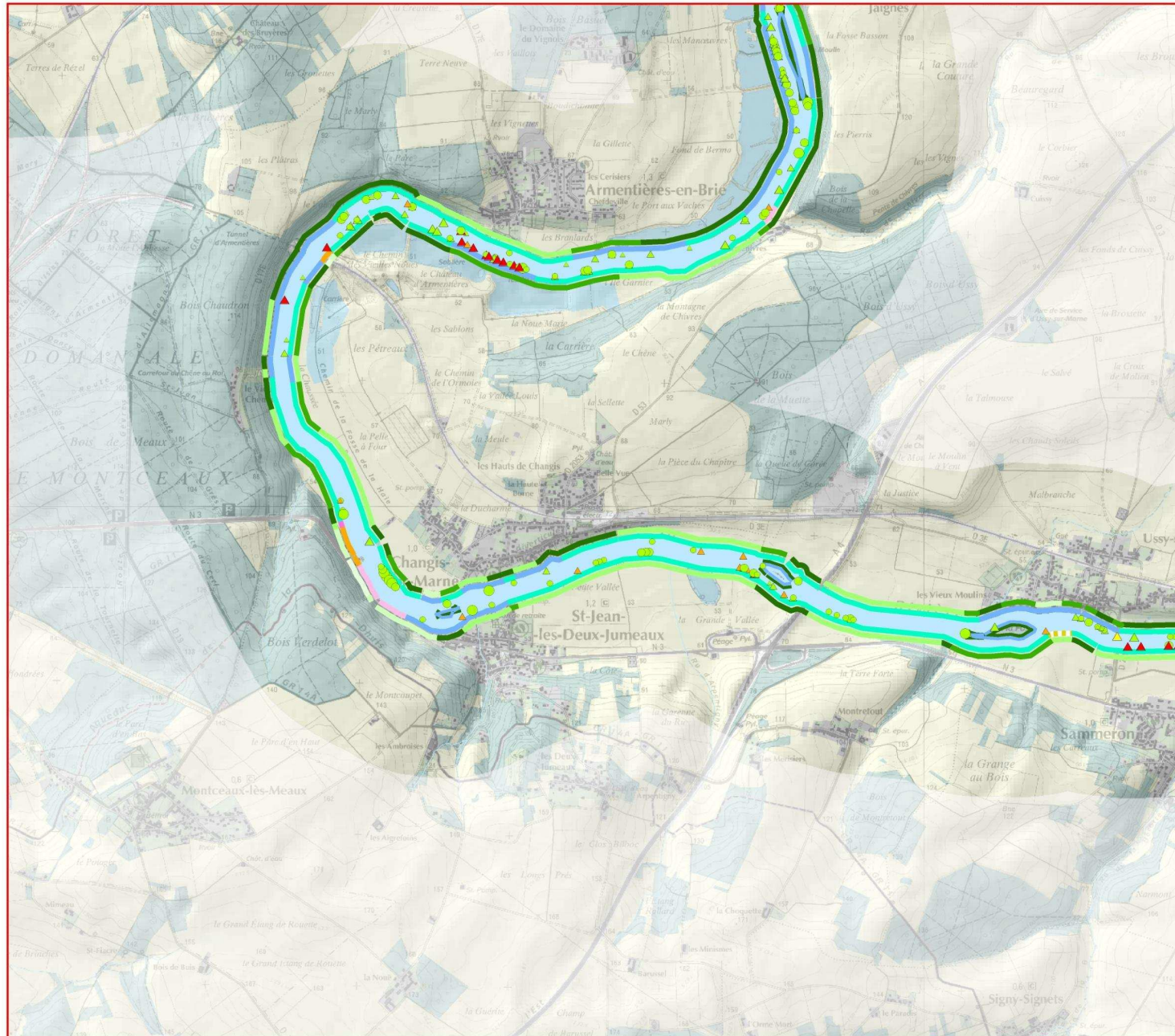

Orientations d'intervention

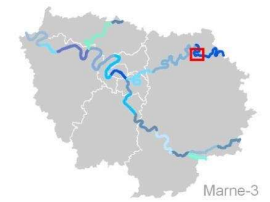

- Proposition d'intervention de renaturation**
- étudier la possibilité de coexistence d'une continuité écologique avec les contraintes présentes
 - renaturer entièrement la berge
 - renaturer le pied de berge
 - étudier la possibilité d'améliorer une continuité écologique existante
 - épaissir
 - diversifier la végétation
 - conserver

- Risque : état de dégradation d'un aménagement de berge combiné à la proximité d'un enjeu**
- nul
 - faible
 - moyen
 - fort

- Opportunité effective de renaturation ou de valorisation**
- très faible
 - faible
 - moyenne
 - forte
 - très forte

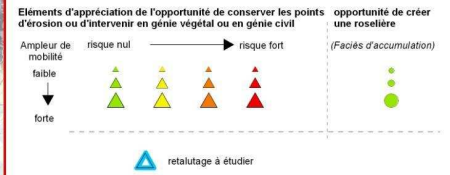

IAU INSTITUT D'AMÉNAGEMENT ET D'URBANISME ILE-DE-FRANCE

0 0,5 Km

Sources : BD berges : IAU-IdF
MOS2008 : IAU-IdF
Scan25 : IGN

Réalisation IAU-IdF-DEUR juillet 2012

Schéma environnemental des berges d'Ile-de-France

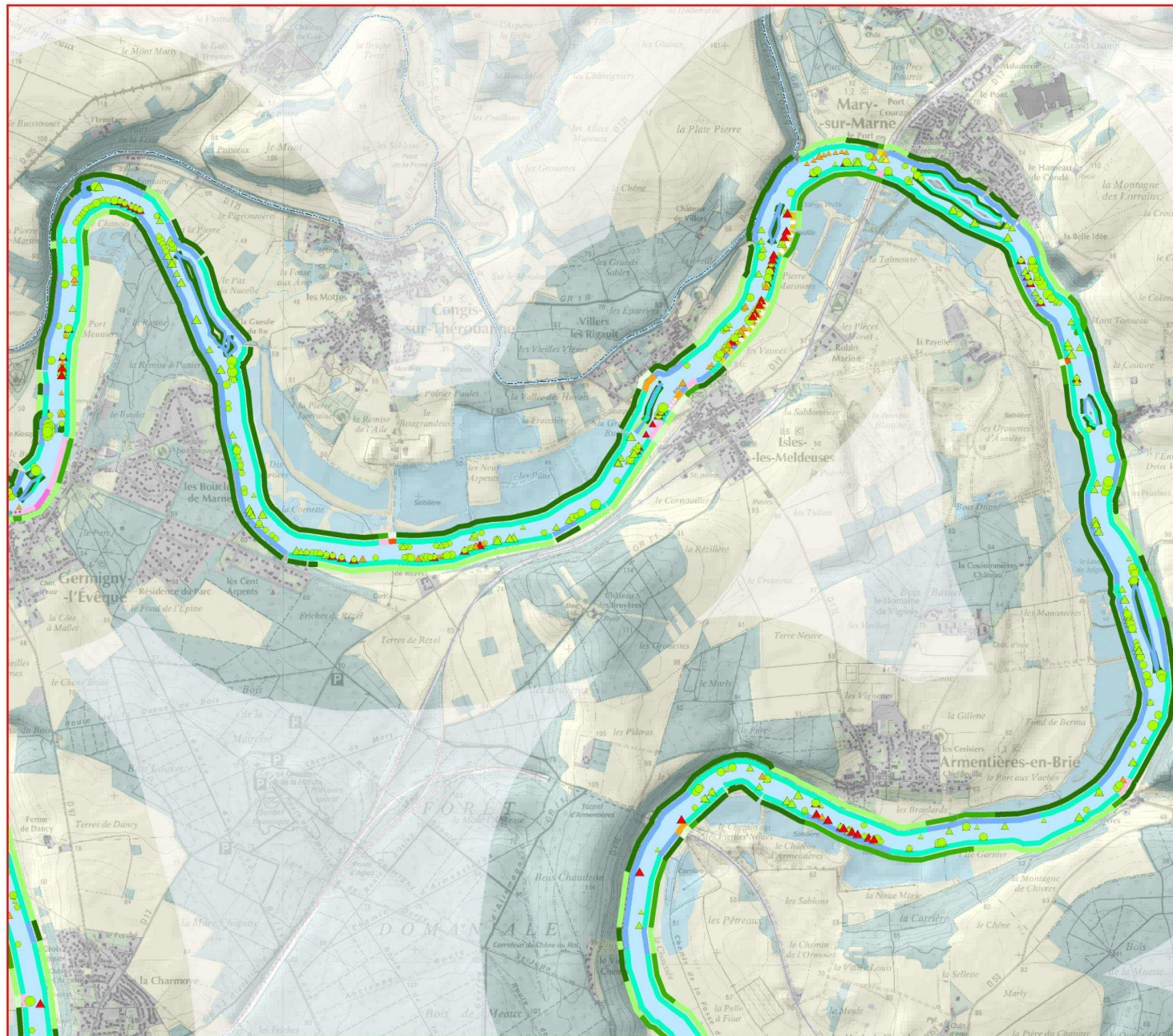

Orientations d'intervention

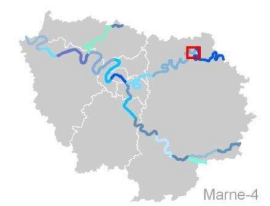

- Proposition d'intervention de renaturation**
- étudier la possibilité de coexistence d'une continuité écologique avec les contraintes présentes
 - renaturer entièrement la berge
 - renaturer le pied de berge
 - étudier la possibilité d'améliorer une continuité écologique existante
 - épaissir
 - diversifier la végétation
 - conserver

- Risque : état de dégradation d'un aménagement de berge combiné à la proximité d'un enjeu**
- nul
 - faible
 - moyen
 - fort

- Opportunité effective de renaturation ou de valorisation**
- très faible
 - faible
 - moyenne
 - forte
 - très forte

Éléments d'appréciation de l'opportunité de conserver les points d'érosion ou d'intervenir en génie végétal ou en génie civil

Ampleur de mobilité	risque nul				risque fort				opportunité de créer une roselière (Faciles d'accumulation)
	▲	▲	▲	▲	▲	▲	▲	▲	
faible	▲	▲	▲	▲	▲	▲	▲	▲	●
forte	▲	▲	▲	▲	▲	▲	▲	▲	●

▲ retalutage à étudier

IAU INSTITUT D'AMÉNAGEMENT ET D'URBANISME ÎLE-DE-FRANCE

0 0,5 Km

Sources : BD berges : IAU-IaF
MOS2008 : IAU-IaF
Scan25 : IGN

Réalisation IAU-IaF-DEUR juillet 2012

Schéma environnemental des berges d'Ile-de-France

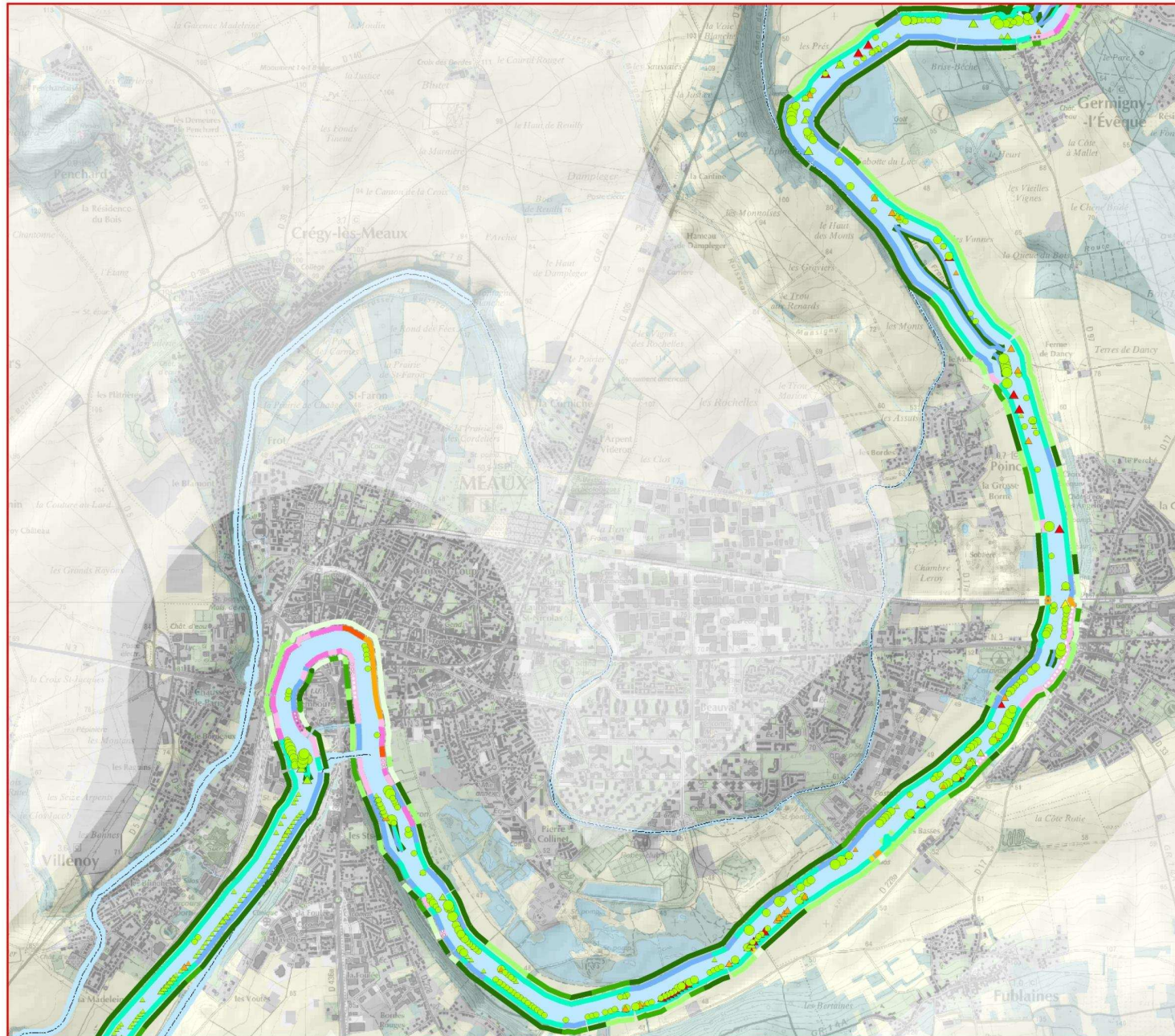

Orientations d'intervention



- Proposition d'intervention de renaturation**
- étudier la possibilité de coexistence d'une continuité écologique avec les contraintes présentes
 - renaturer entièrement la berge
 - renaturer le pied de berge
 - étudier la possibilité d'améliorer une continuité écologique existante
 - épaissir
 - diversifier la végétation
 - conserver

- Risque : état de dégradation d'un aménagement de berge combiné à la proximité d'un enjeu**
- nul
 - faible
 - moyen
 - fort

- Opportunité effective de renaturation ou de valorisation**
- très faible
 - faible
 - moyenne
 - forte
 - très forte

Éléments d'appréciation de l'opportunité de conserver les points d'érosion ou d'intervenir en génie végétal ou en génie civil

Ampleur de mobilité : faible, forte

risque nul → risque fort

opportunité de créer un roselière (Faciles d'accumulation)

▲ retailutage à étudier

Schéma environnemental des berges d'Ile-de-France

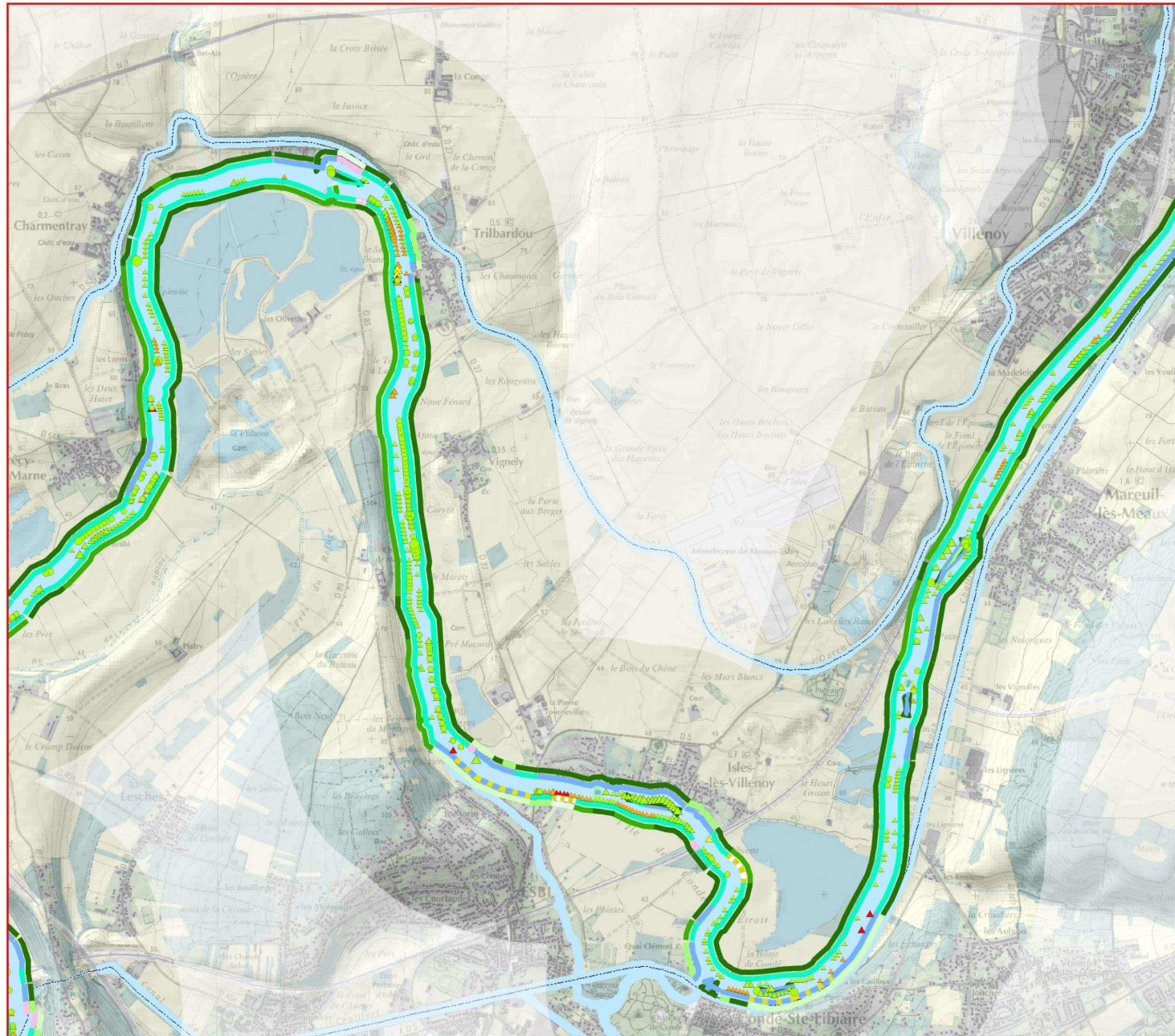

Orientations d'intervention

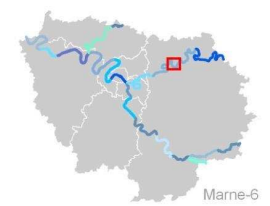

- Proposition d'intervention de renaturation**
- étudier la possibilité de coexistence d'une continuité écologique avec les contraintes présentes
 - renaturer entièrement la berge
 - renaturer le pied de berge
 - étudier la possibilité d'améliorer une continuité écologique existante
 - épaissir
 - diversifier la végétation
 - conserver

- Risque : état de dégradation d'un aménagement de berge combiné à la proximité d'un enjeu**
- nul
 - faible
 - moyen
 - fort

- Opportunité effective de renaturation ou de valorisation**
- très faible
 - faible
 - moyenne
 - forte
 - très forte

Eléments d'appréciation de l'opportunité de conserver les points d'érosion ou d'intervenir en génie végétal ou en génie civil

Ampleur de mobilité : faible, forte

risque nul → risque fort

(Faciles d'accumulation)

▲ retalutage à étudier

IAU INSTITUT D'AMENAGEMENT ET D'URBANISME ILE-DE-FRANCE

0 0,5 Km

Sources : BD berges : IAU-IdF MOS2008 : IAU-IdF Scan25 : IGN

Réalisation IAU-IdF-DEUR juillet 2012

Schéma environnemental des berges d'Ile-de-France

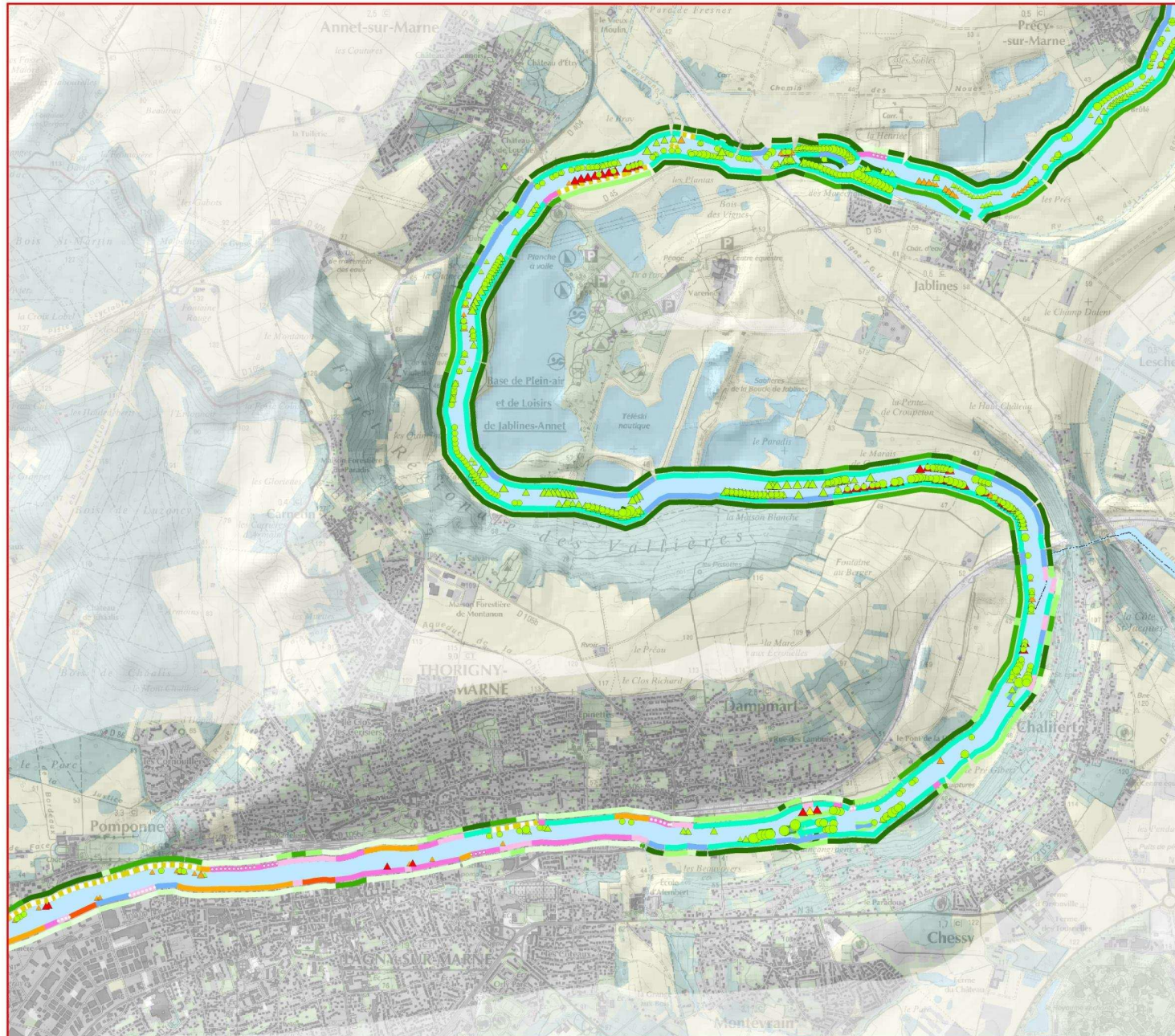

Orientations d'intervention



- Proposition d'intervention de renaturation**
- étudier la possibilité de coexistence d'une continuité écologique avec les contraintes présentes
 - renaturer entièrement la berge
 - renaturer le pied de berge
 - étudier la possibilité d'améliorer une continuité écologique existante
 - épaissir
 - diversifier la végétation
 - conserver

- Risque : état de dégradation d'un aménagement de berge combiné à la proximité d'un enjeu**
- nul
 - faible
 - moyen
 - fort

- Opportunité effective de renaturation ou de valorisation**
- très faible
 - faible
 - moyenne
 - forte
 - très forte

Eléments d'appréciation de l'opportunité de conserver les points d'érosion ou d'intervenir en génie végétal ou en génie civil

Ampleur de mobilité : faible, forte

risque nul → risque fort

opportunité de créer une roselière (Faciles d'accumulation)

retalutage à étudier

Schéma environnemental des berges d'Ile-de-France

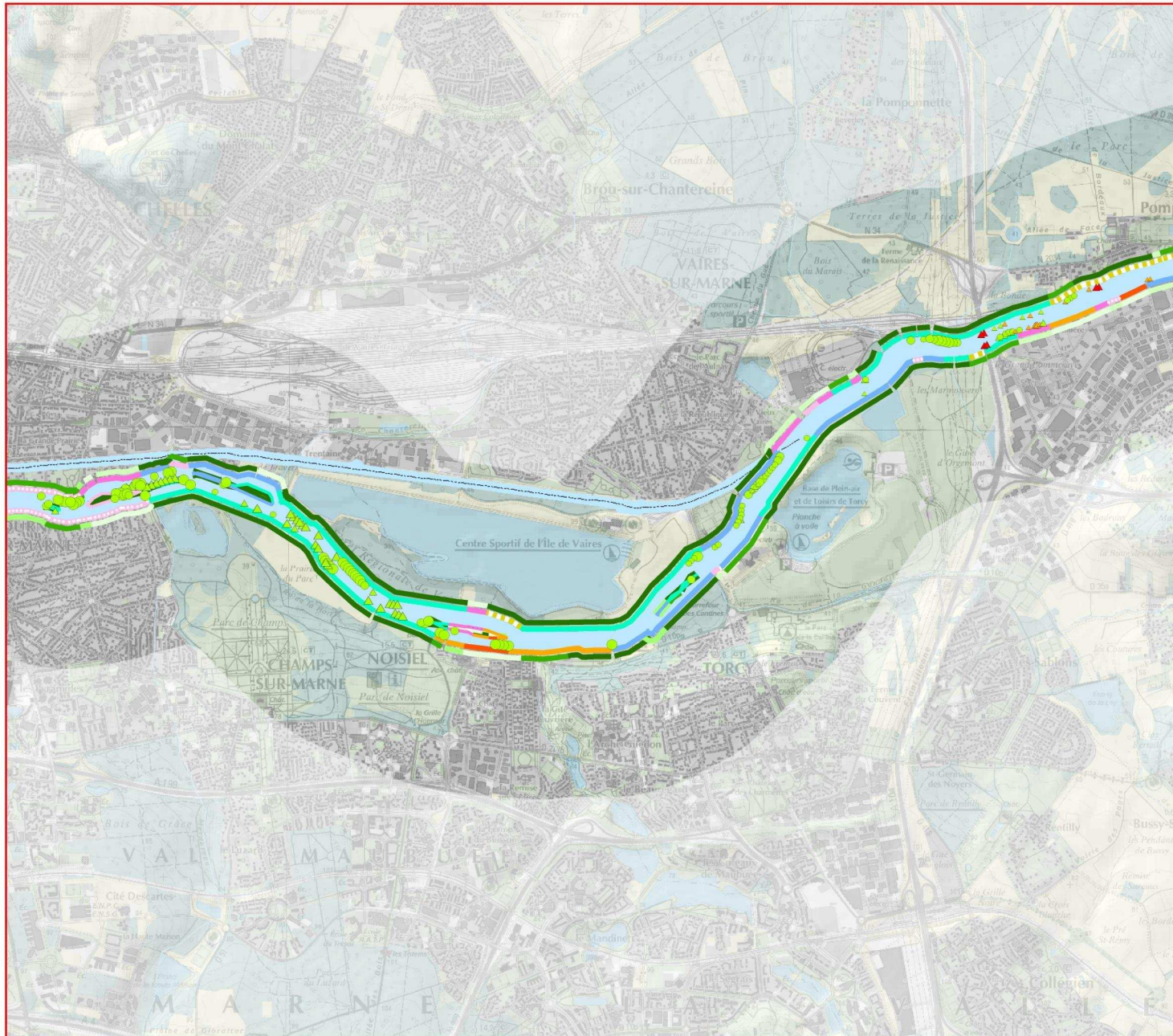

Orientations d'intervention

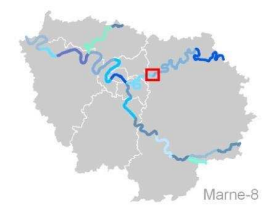

- Proposition d'intervention de renaturation**
- étudier la possibilité de coexistence d'une continuité écologique avec les contraintes présentes
 - renaturer entièrement la berge
 - renaturer le pied de berge
 - étudier la possibilité d'améliorer une continuité écologique existante
 - épaissir
 - diversifier la végétation
 - conserver

- Risque : état de dégradation d'un aménagement de berge combiné à la proximité d'un enjeu**
- nul
 - faible
 - moyen
 - fort

- Opportunité effective de renaturation ou de valorisation**
- très faible
 - faible
 - moyenne
 - forte
 - très forte

Éléments d'appréciation de l'opportunité de conserver les points d'érosion ou d'intervenir en génie végétal ou en génie civil

Amplitude de mobilité : faible, forte

risque nul → risque fort

▲ retailutage à étudier

opportunité de créer une roselière (Faciles d'accumulation)

IAU INSTITUT D'AMÉNAGEMENT ET D'URBANISME ÎLE-DE-FRANCE

0 0,5 Km

Sources : BD berges : IAU-IdF
MOS2008 : IAU-IdF
Scan25 : IGN

Réalisation IAU-IdF-DEUR juillet 2012

Schéma environnemental des berges d'Ile-de-France

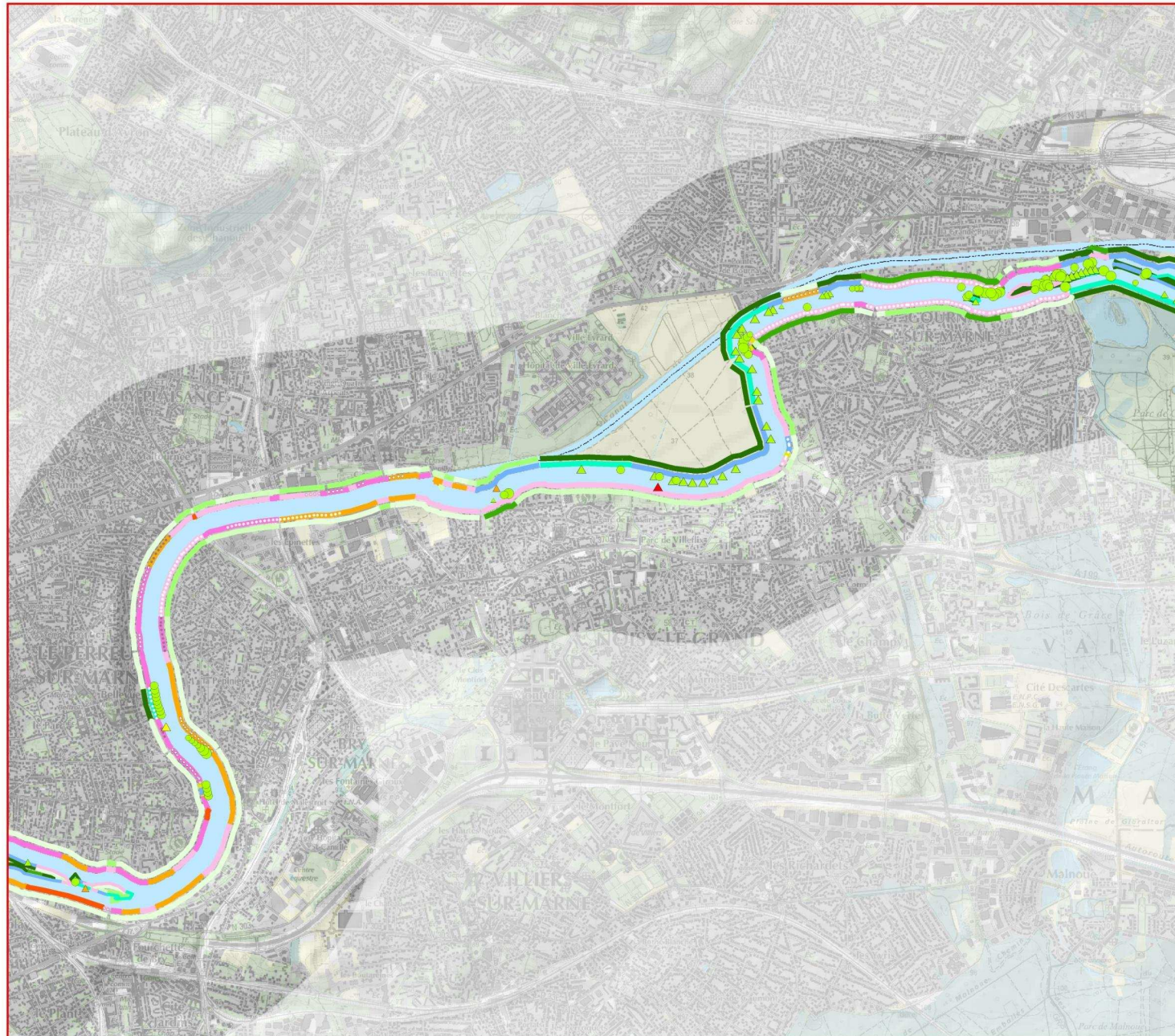

Orientations d'intervention

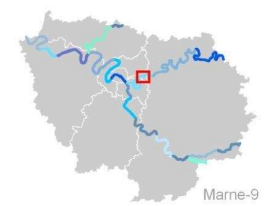

- Proposition d'intervention de renaturation**
- étudier la possibilité de coexistence d'une continuité écologique avec les contraintes présentes
 - renaturer entièrement la berge
 - renaturer le pied de berge
 - étudier la possibilité d'améliorer une continuité écologique existante
 - épaissir
 - diversifier la végétation
 - conserver

- Risque : état de dégradation d'un aménagement de berge combiné à la proximité d'un enjeu**
- nul
 - faible
 - moyen
 - fort

- Opportunité effective de renaturation ou de valorisation**
- très faible
 - faible
 - moyenne
 - forte
 - très forte

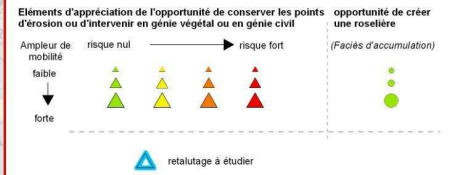

0 0,5 Km
Sources : BD berges : IAU-IdF
MOS2008 : IAU-IdF
Scan25 : IGN
Réalisation IAU-IdF-DEUR juillet 2012

Schéma environnemental des berges d'Ile-de-France



Orientations d'intervention

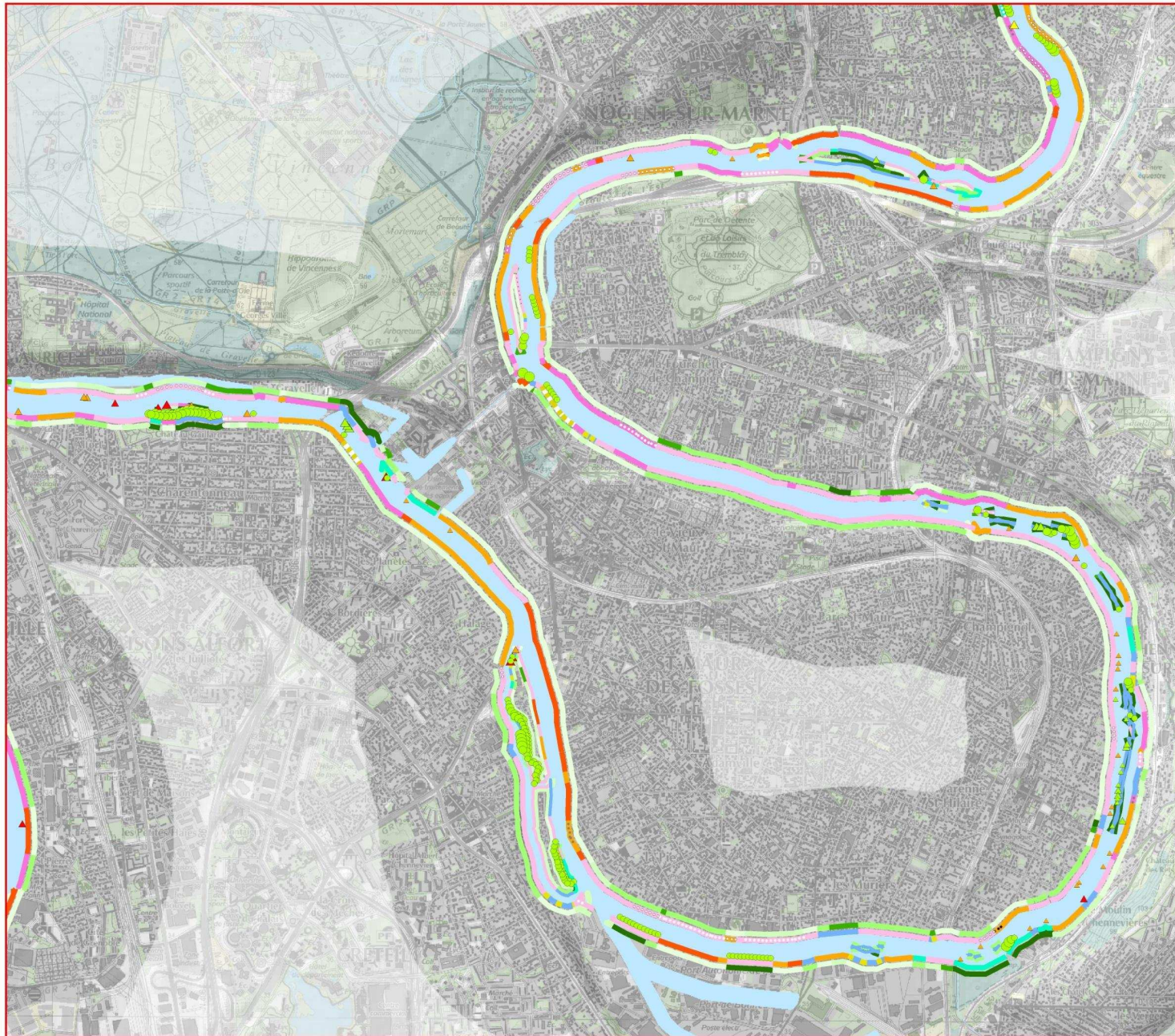

- Proposition d'intervention de renaturation**
- étudier la possibilité de coexistence d'une continuité écologique avec les contraintes présentes
 - renaturer entièrement la berge
 - renaturer le pied de berge
 - étudier la possibilité d'améliorer une continuité écologique existante
 - épaissir
 - diversifier la végétation
 - conserver

- Risque : état de dégradation d'un aménagement de berge combiné à la proximité d'un enjeu**
- nul
 - faible
 - moyen
 - fort

- Opportunité effective de renaturation ou de valorisation**
- très faible
 - faible
 - moyenne
 - forte
 - très forte

Éléments d'appréciation de l'opportunité de conserver les points d'érosion ou d'intervenir en génie végétal ou en génie civil

Ampleur de mobilité	risque nul	→	risque fort	opportunité de créer une roselière (Faciles d'accumulation)
	faible	▲	▲	
forte	▲	▲	▲	●

▲ retalutage à étudier

IAU INSTITUT D'AMÉNAGEMENT ET D'URBANISME ÎLE-DE-FRANCE

0 0,5 Km

Sources : BD berges : IAU-IdF
MOS2008 : IAU-IdF
Scan25 : IGN

Réalisation IAU-IdF-DEUR juillet 2012

Schéma environnemental des berges d'Ile-de-France

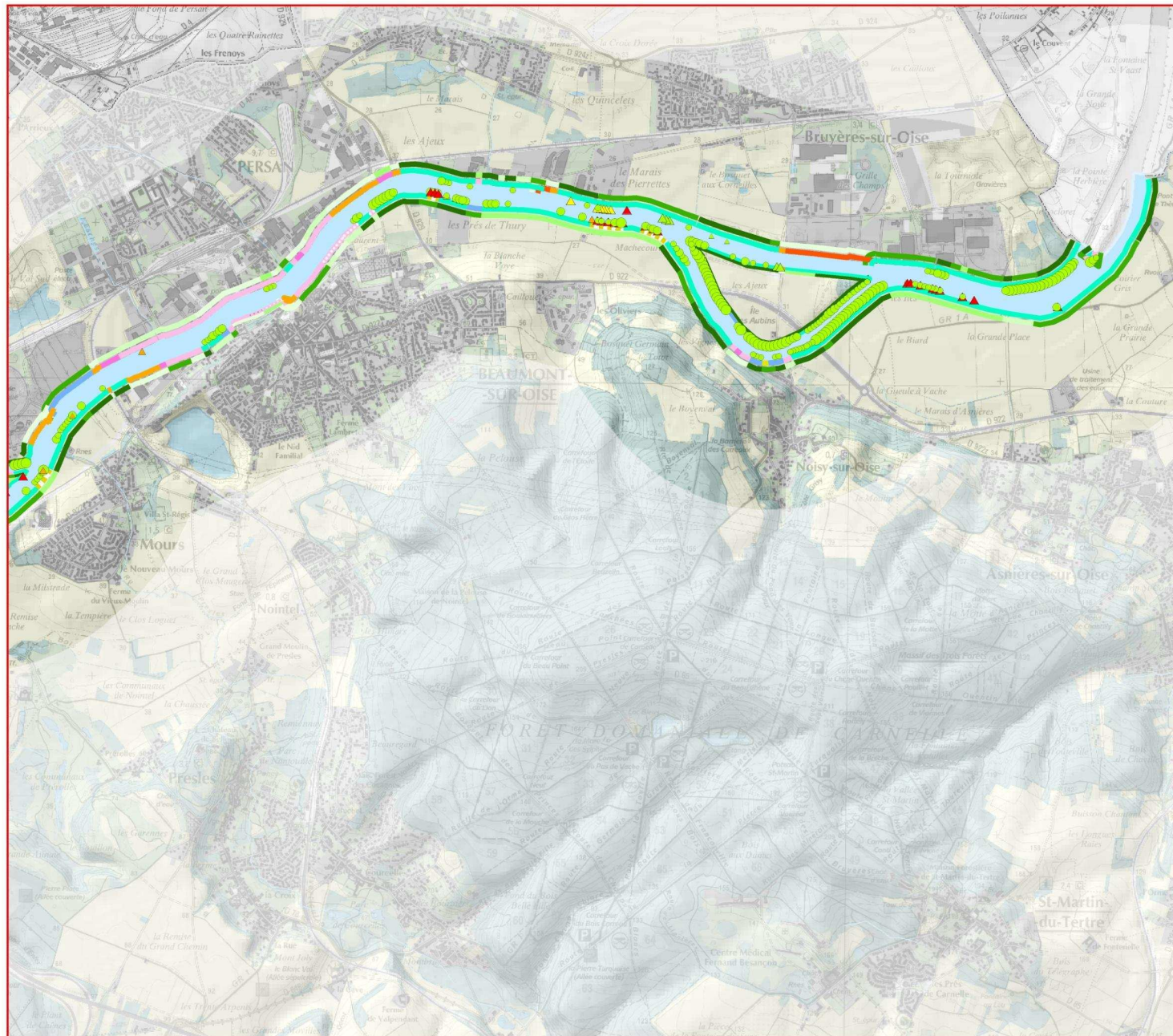

Orientations d'intervention



Proposition d'intervention de renaturation

- étudier la possibilité de coexistence d'une continuité écologique avec les contraintes présentes
- renaturer entièrement la berge
- renaturer le pied de berge
- étudier la possibilité d'améliorer une continuité écologique existante
- épaissir
- diversifier la végétation
- conserver

Risque : état de dégradation d'un aménagement de berge combiné à la proximité d'un enjeu

- nul
- faible
- moyen
- fort

Opportunité effective de renaturation ou de valorisation

- très faible
- faible
- moyenne
- forte
- très forte

Éléments d'appréciation de l'opportunité de conserver les points d'érosion ou d'intervenir en génie végétal ou en génie civil

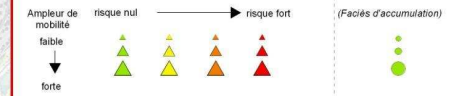

▲ retalutage à étudier



0 0,5 Km
Sources : BD berges : IAU-IdF
MOS2008 : IAU-IdF
Scan25 : IGN

Réalisation IAU-IdF-DEUR juillet 2012

Schéma environnemental des berges d'Ile-de-France

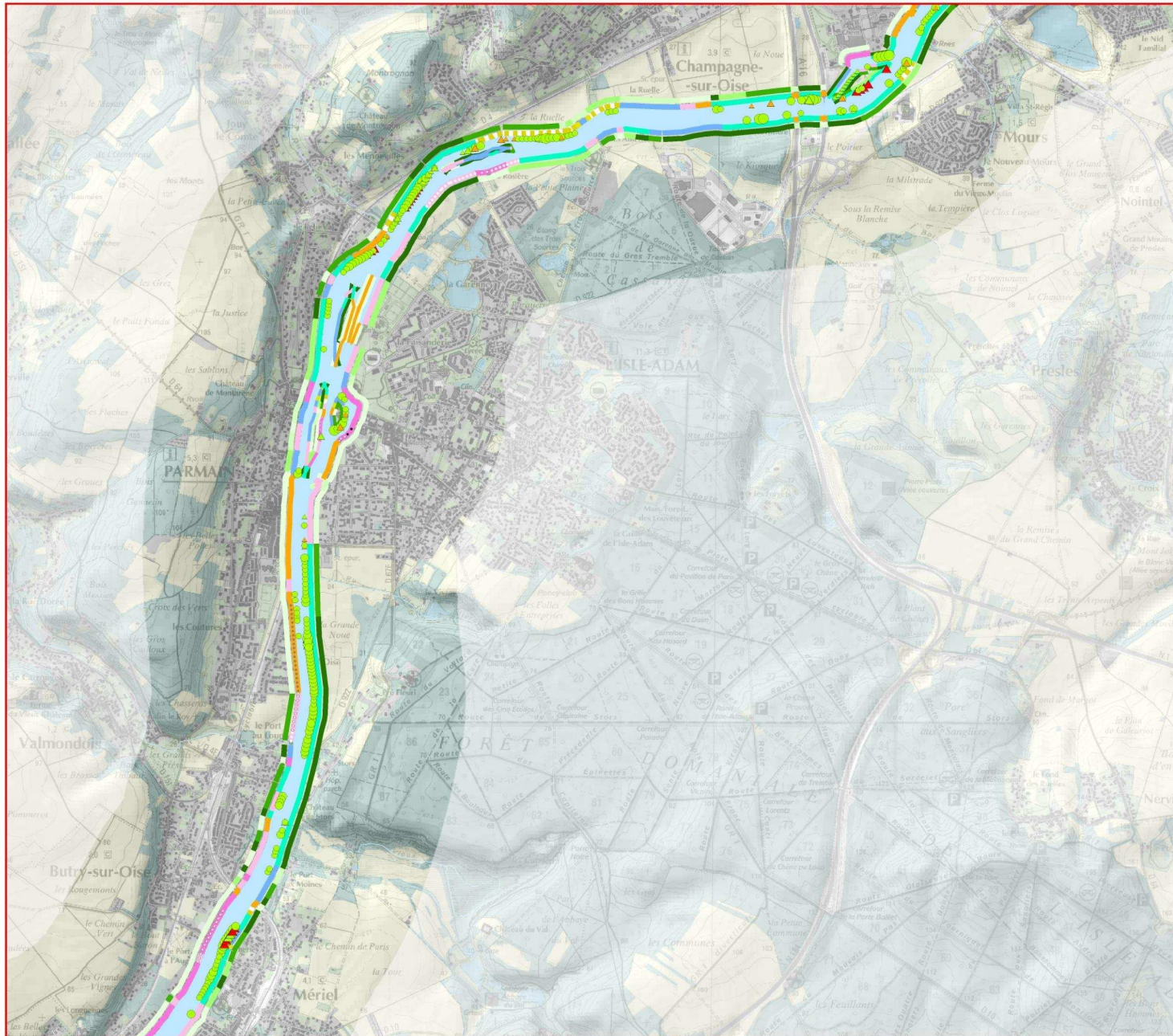

Orientations d'intervention

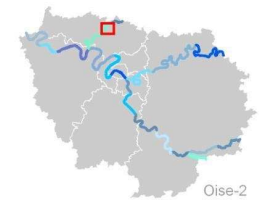

- Proposition d'intervention de renaturation**
- étudier la possibilité de coexistence d'une continuité écologique avec les contraintes présentes
 - renaturer entièrement la berge
 - renaturer le pied de berge
 - étudier la possibilité d'améliorer une continuité écologique existante
 - épaissir
 - diversifier la végétation
 - conserver

- Risque : état de dégradation d'un aménagement de berge combiné à la proximité d'un enjeu**
- nul
 - faible
 - moyen
 - fort

- Opportunité effective de renaturation ou de valorisation**
- très faible
 - faible
 - moyenne
 - forte
 - très forte



IAU INSTITUT D'AMÉNAGEMENT ET D'URBANISME ÎLE-DE-FRANCE

0 0,5 Km

Sources : BD berges : IAU-IdF
MOS2008 : IAU-IdF
Scan25 : IGN

Réalisation IAU-IdF-DEUR juillet 2012

Schéma environnemental des berges d'Ile-de-France

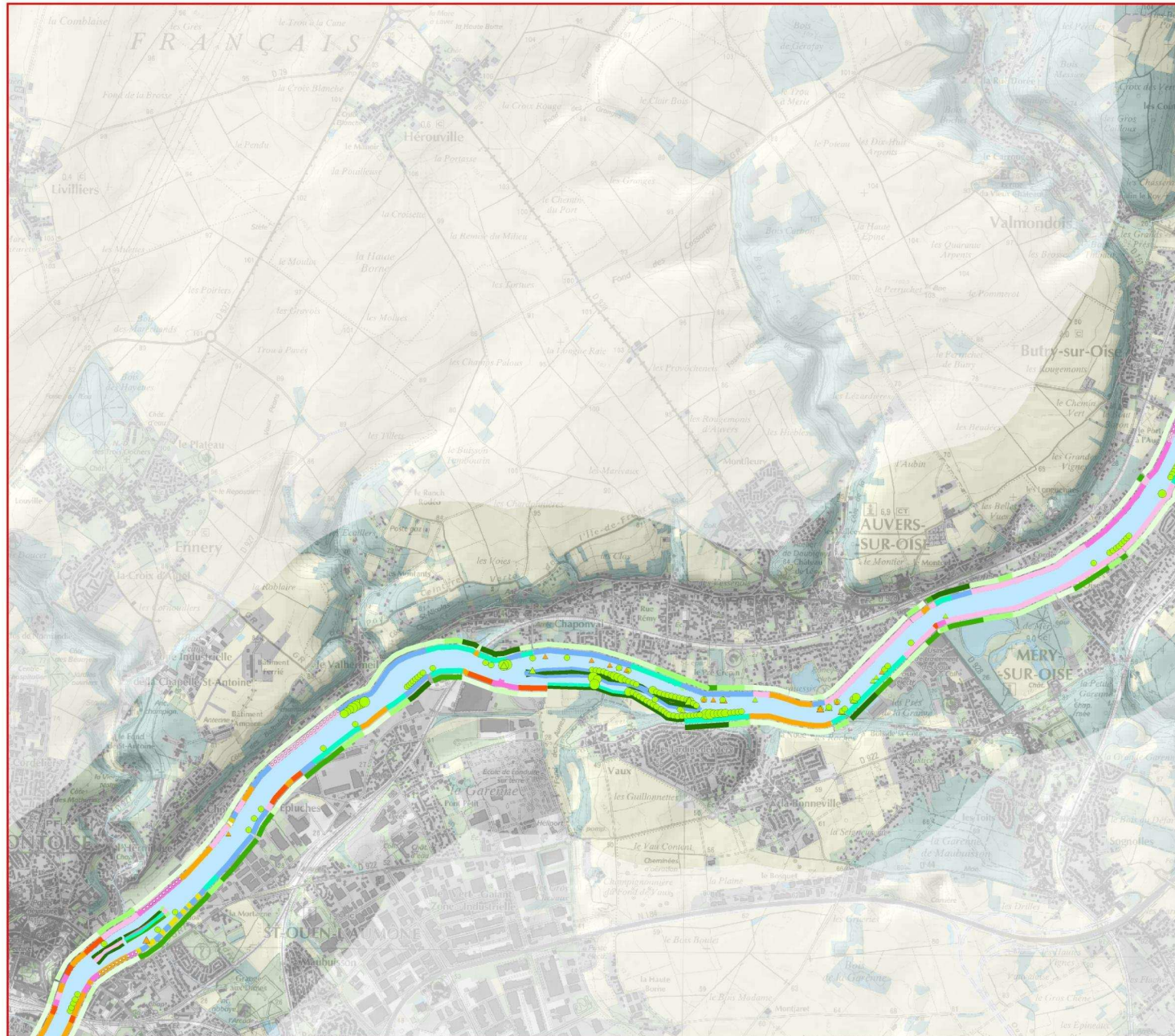

Orientations d'intervention



- Proposition d'intervention de renaturation**
- étudier la possibilité de coexistence d'une continuité écologique avec les contraintes présentes
 - renaturer entièrement la berge
 - renaturer le pied de berge
 - étudier la possibilité d'améliorer une continuité écologique existante
 - épaissir
 - diversifier la végétation
 - conserver

- Risque : état de dégradation d'un aménagement de berge combiné à la proximité d'un enjeu**
- nul
 - faible
 - moyen
 - fort

- Opportunité effective de renaturation ou de valorisation**
- très faible
 - faible
 - moyenne
 - forte
 - très forte



Schéma environnemental des berges d'Ile-de-France



Orientations d'intervention

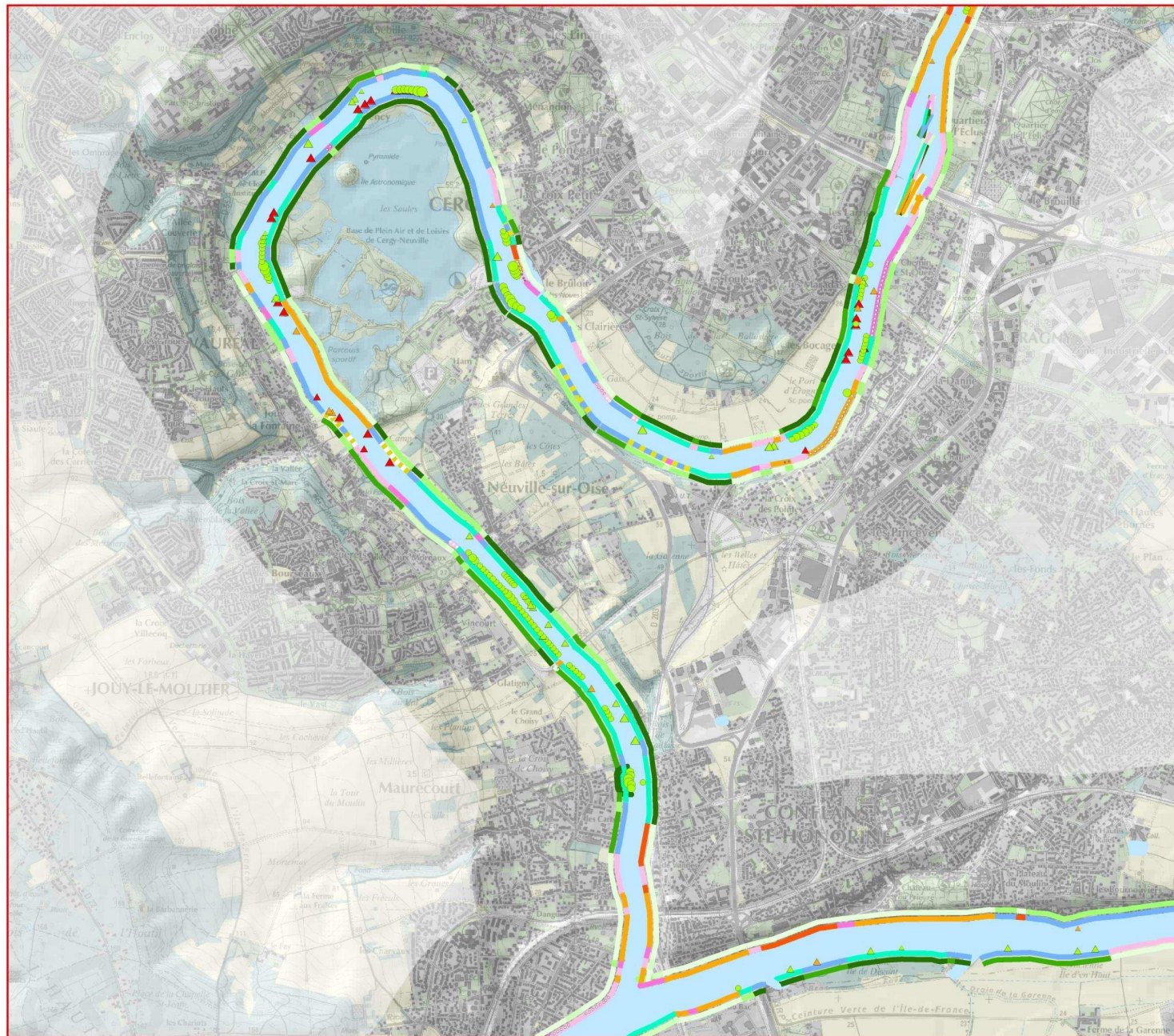

- Proposition d'intervention de renaturation**
- étudier la possibilité de coexistence d'une continuité écologique avec les contraintes présentes
 - renaturer entièrement la berge
 - renaturer le pied de berge
 - étudier la possibilité d'améliorer une continuité écologique existante
 - épaissir
 - diversifier la végétation
 - conserver

- Risque : état de dégradation d'un aménagement de berge combiné à la proximité d'un enjeu**
- nul
 - faible
 - moyen
 - fort

- Opportunité effective de renaturation ou de valorisation**
- très faible
 - faible
 - moyenne
 - forte
 - très forte

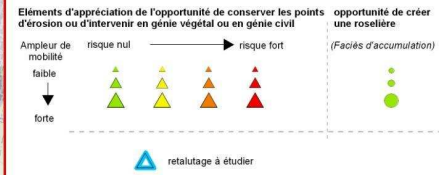

IAU INSTITUT D'AMÉNAGEMENT ET D'URBANISME ÎLE-DE-FRANCE

0 0,5 Km

Sources : BD berges : IAU-IdF
MOS2008 : IAU-IdF
Scan25 : IGN

Réalisation IAU-IdF-DEUR juillet 2012

Schéma environnemental des berges d'Ile-de-France



Orientations d'intervention

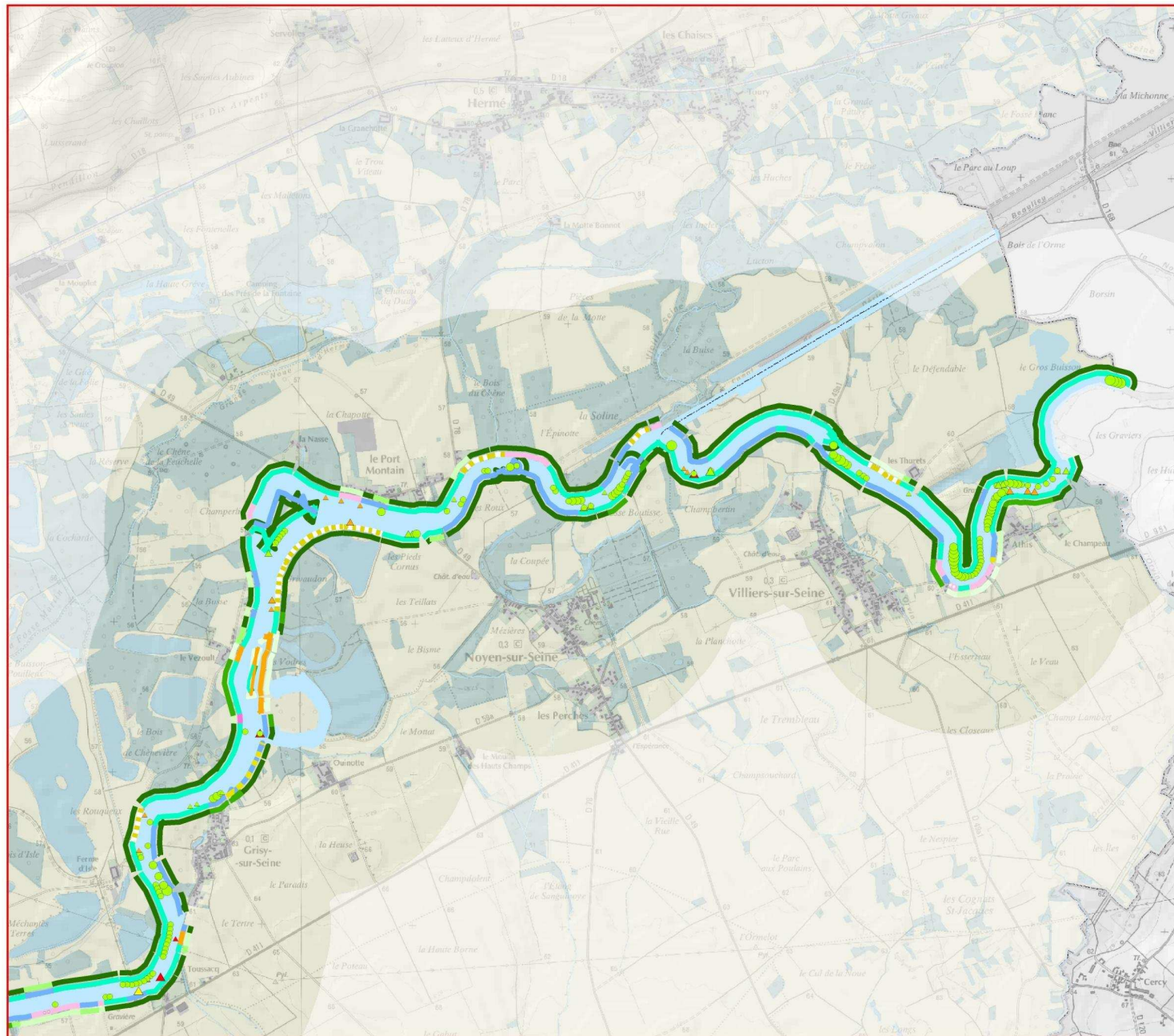
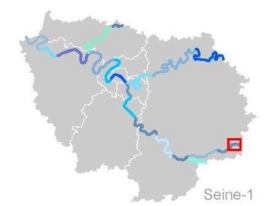

- Proposition d'intervention de renaturation**
- étudier la possibilité de coexistence d'une continuité écologique avec les contraintes présentes
 - renaturer entièrement la berge
 - renaturer le pied de berge
 - étudier la possibilité d'améliorer une continuité écologique existante
 - épaissir
 - diversifier la végétation
 - conserver

- Risque : état de dégradation d'un aménagement de berge combiné à la proximité d'un enjeu**
- nul
 - faible
 - moyen
 - fort

- Opportunité effective de renaturation ou de valorisation**
- très faible
 - faible
 - moyenne
 - forte
 - très forte



Schéma environnemental des berges d'Ile-de-France



Orientations d'intervention

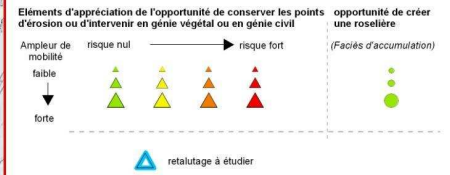
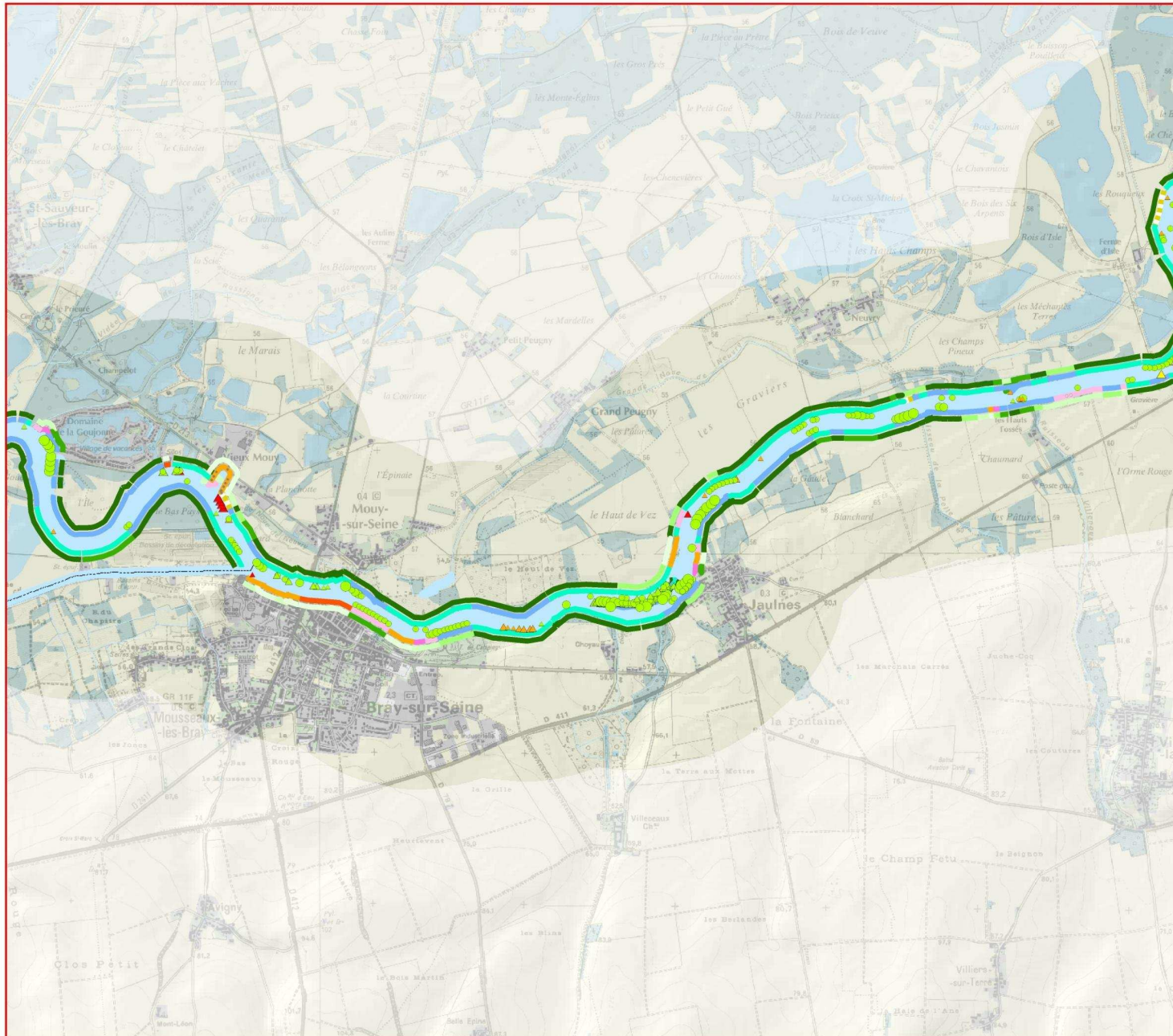
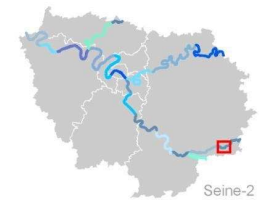

- Proposition d'intervention de renaturation**
- étudier la possibilité de coexistence d'une continuité écologique avec les contraintes présentes
 - renaturer entièrement la berge
 - renaturer le pied de berge
 - étudier la possibilité d'améliorer une continuité écologique existante
 - épaissir
 - diversifier la végétation
 - conserver

- Risque : état de dégradation d'un aménagement de berge combiné à la proximité d'un enjeu**
- nul
 - faible
 - moyen
 - fort

- Opportunité effective de renaturation ou de valorisation**
- très faible
 - faible
 - moyenne
 - forte
 - très forte

Éléments d'appréciation de l'opportunité de conserver les points d'érosion ou d'intervenir en génie végétal ou en génie civil

opportunité de créer une roselière (Faciles d'accumulation)

Ampleur de mobilité	risque nul	→	risque fort	●
	▲	▲	▲	
faible	▲	▲	▲	●
forte	▲	▲	▲	●

▲ retalutage à étudier

IAU INSTITUT D'AMÉNAGEMENT ET D'URBANISME ILE-DE-FRANCE

0 0,5 Km

Sources : BD berges : IAU-IdF MOS2008 : IAU-IdF Scan25 : IGN

Réalisation IAU-IdF-DEUR juillet 2012

Schéma environnemental des berges d'Ile-de-France

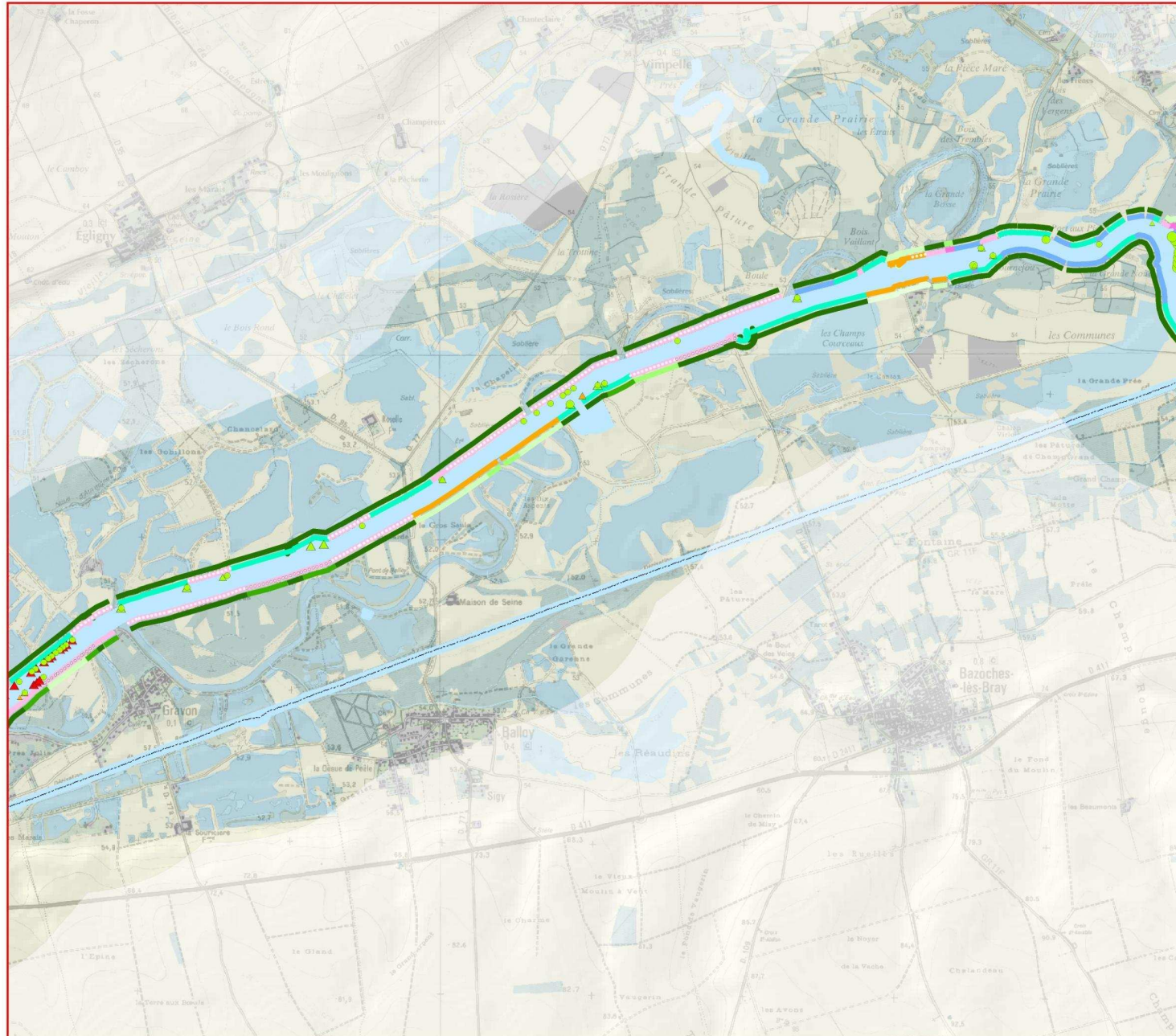

Orientations d'intervention

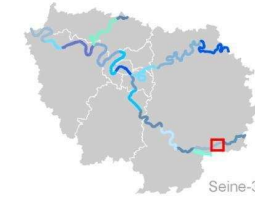

Proposition d'intervention de renaturation

- étudier la possibilité de coexistence d'une continuité écologique avec les contraintes présentes
- renaturer entièrement la berge
- renaturer le pied de berge
- étudier la possibilité d'améliorer une continuité écologique existante
- épaissir
- diversifier la végétation
- conserver

Risque : état de dégradation d'un aménagement de berge combiné à la proximité d'un enjeu

- nul
- o o o o faible
- moyen
- fort

Opportunité effective de renaturation ou de valorisation

- très faible
- faible
- moyenne
- forte
- très forte

Éléments d'appréciation de l'opportunité de conserver les points d'érosion ou d'intervenir en génie végétal ou en génie civil



▲ retalutage à étudier



0 0,5 Km
Sources : BD berges : IAU-IdF
MOS2008 : IAU-IdF
Scan25 : IGN

Réalisation IAU-IdF-DEUR juillet 2012

Schéma environnemental des berges d'Ile-de-France

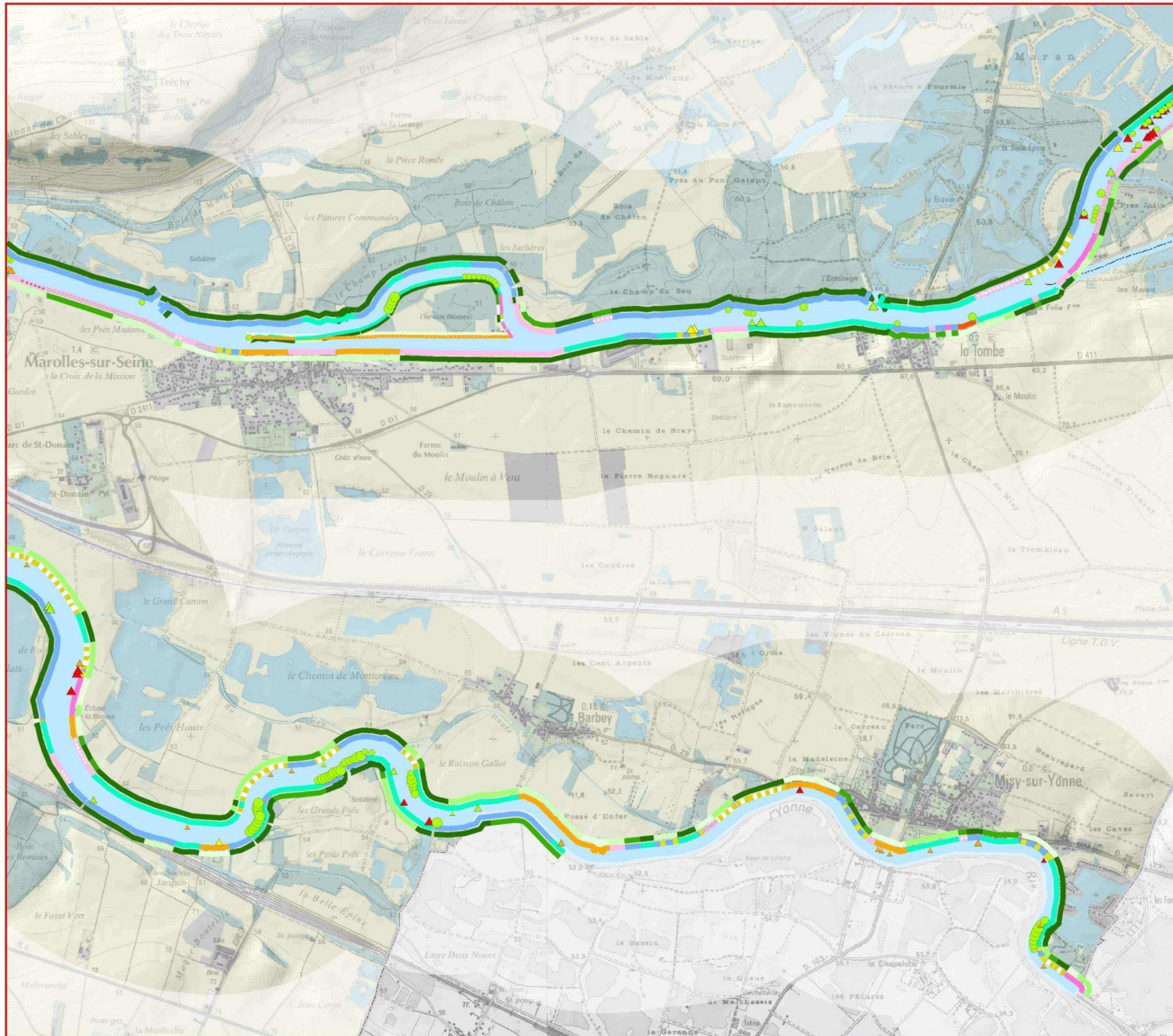

Orientations d'intervention

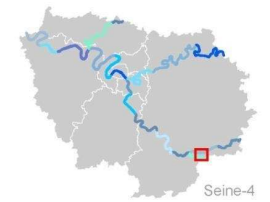

- Proposition d'intervention de renaturation**
- étudier la possibilité de coexistence d'une continuité écologique avec les contraintes présentes
 - renaturer entièrement la berge
 - renaturer le pied de berge
 - étudier la possibilité d'améliorer une continuité écologique existante
 - épaissir
 - diversifier la végétation
 - conserver

- Risque : état de dégradation d'un aménagement de berge combiné à la proximité d'un enjeu**
- nul
 - faible
 - moyen
 - fort

- Opportunité effective de renaturation ou de valorisation**
- très faible
 - faible
 - moyenne
 - forte
 - très forte

Éléments d'appréciation de l'opportunité de conserver les points d'érosion ou d'intervenir en génie végétal ou en génie civil

opportunité de créer une roselière (Faciles d'accumulation)

Amplitude de mobilité	risque nul				risque fort			
	▲	▲	▲	▲	▲	▲	▲	▲
faible	▲	▲	▲	▲	▲	▲	▲	▲
forte	▲	▲	▲	▲	▲	▲	▲	▲

● opportunité de créer une roselière

▲ retailutage à étudier

IAU INSTITUT D'AMÉNAGEMENT ET D'URBANISME ÎLE-DE-FRANCE

0 0,5 Km

Sources : BD berges : IAU-idF
MOS2008 : IAU-idF
Scan25 : IGN

Réalisation IAU-idF-DEUR juillet 2012

Schéma environnemental des berges d'Ile-de-France

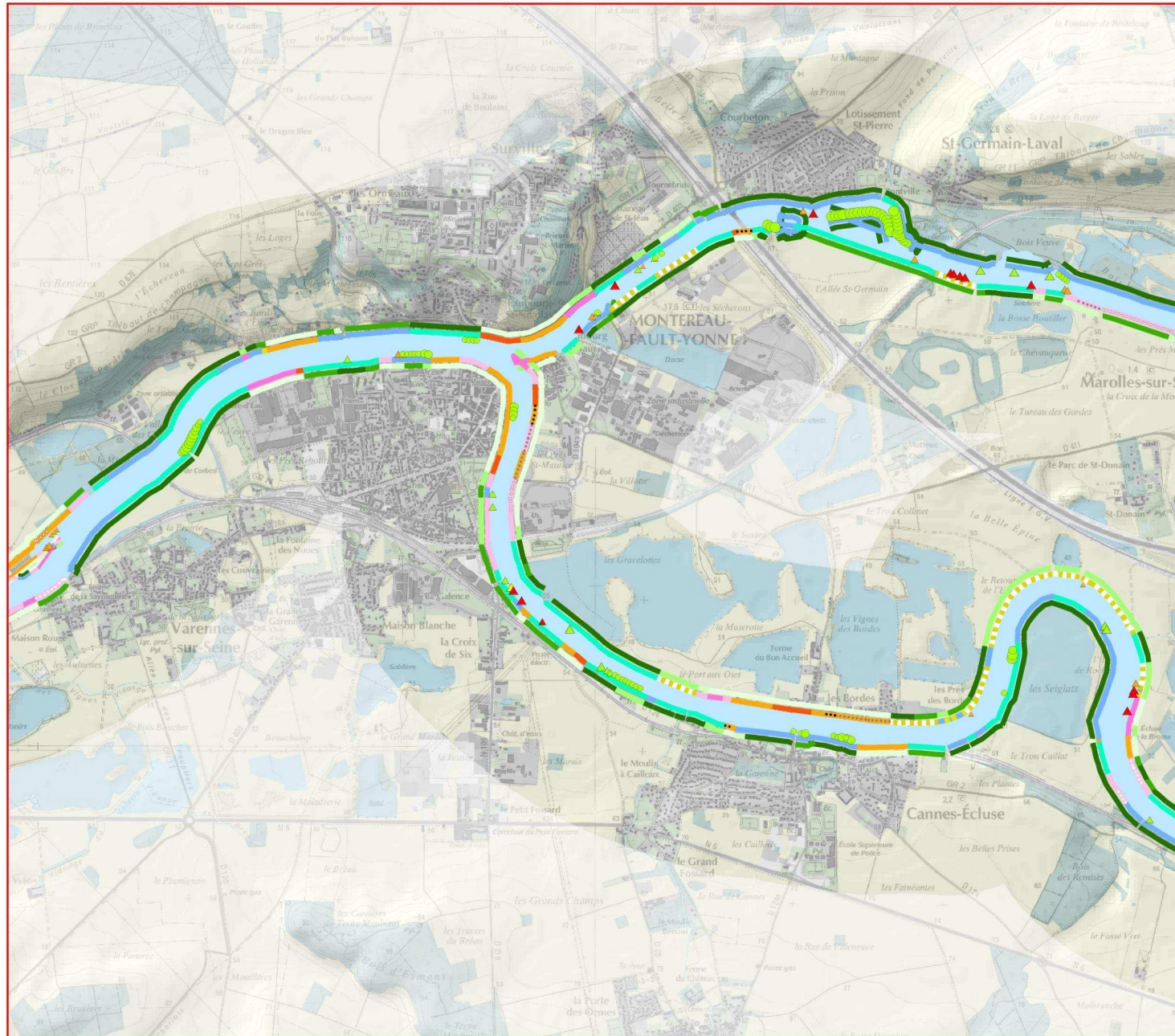

Orientations d'intervention

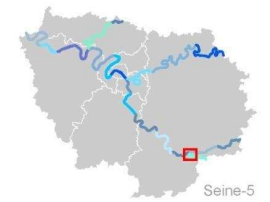

- Proposition d'intervention de renaturation**
- étudier la possibilité de coexistence d'une continuité écologique avec les contraintes présentes
 - renaturer entièrement la berge
 - renaturer le pied de berge
 - étudier la possibilité d'améliorer une continuité écologique existante
 - épaissir
 - diversifier la végétation
 - conserver

- Risque : état de dégradation d'un aménagement de berge combiné à la proximité d'un enjeu**
- nul
 - faible
 - moyen
 - fort

- Opportunité effective de renaturation ou de valorisation**
- très faible
 - faible
 - moyenne
 - forte
 - très forte

Éléments d'appréciation de l'opportunité de conserver les points d'érosion ou d'intervenir en génie végétal ou en génie civil

Amplitude de mobilité : faible (▲), forte (▼)

risque nul → risque fort (▲)

opportunité de créer une roselière (Faciles d'accumulation) (●)

▲ retailutage à étudier

IAU INSTITUT D'AMÉNAGEMENT ET D'URBANISME ILE-DE-FRANCE

0 0,5 Km

Sources : BD berges : IAU-IdF
MOS2008 : IAU-IdF
Scan25 : IGN

Réalisation IAU-IdF-DEUR juillet 2012

Schéma environnemental des berges d'Ile-de-France

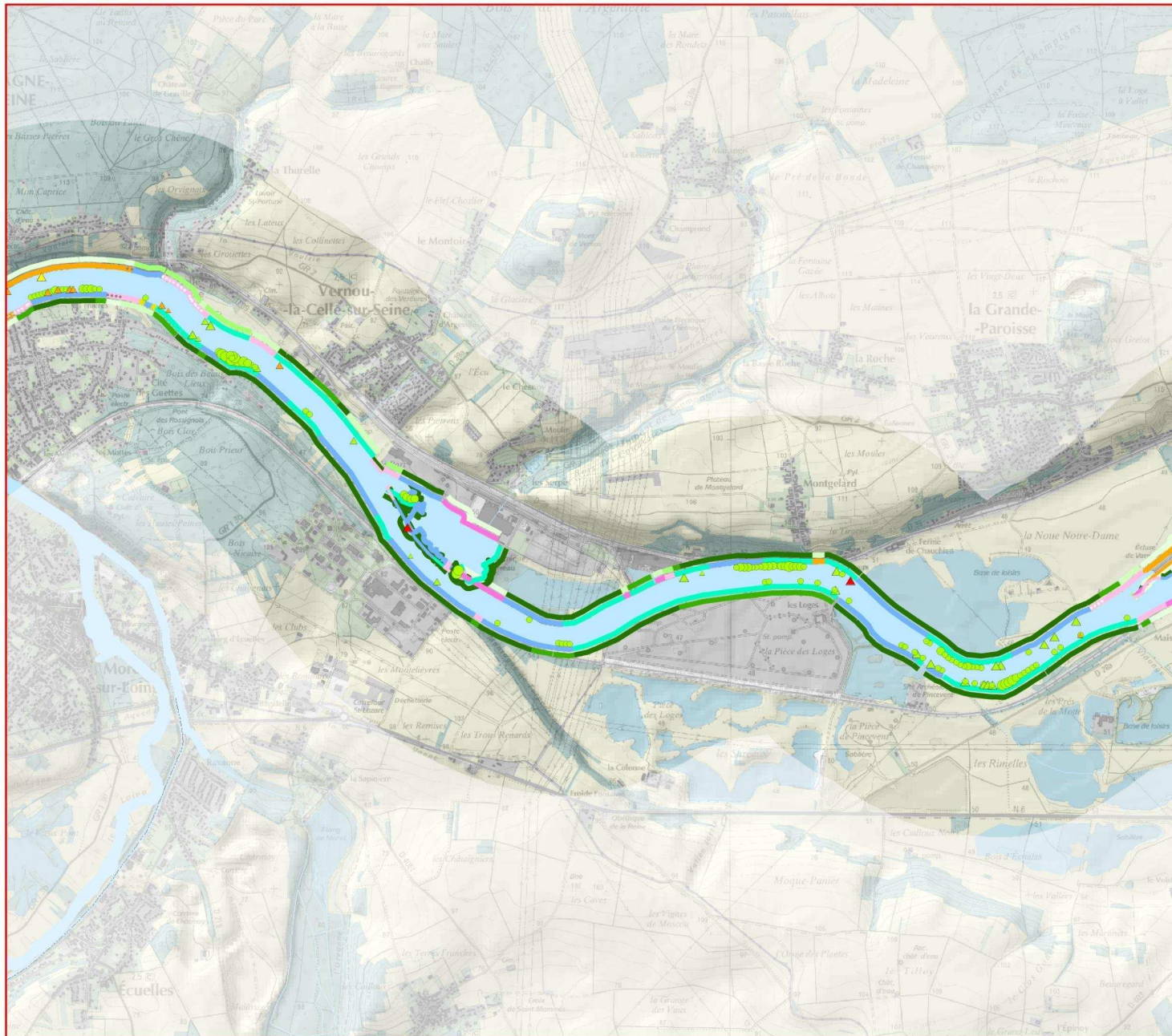

Orientations d'intervention



- Proposition d'intervention de renaturation**
- étudier la possibilité de coexistence d'une continuité écologique avec les contraintes présentes
 - renaturer entièrement la berge
 - renaturer le pied de berge
 - étudier la possibilité d'améliorer une continuité écologique existante
 - épaissir
 - diversifier la végétation
 - conserver

- Risque : état de dégradation d'un aménagement de berge combiné à la proximité d'un enjeu**
- nul
 - faible
 - moyen
 - fort

- Opportunité effective de renaturation ou de valorisation**
- très faible
 - faible
 - moyenne
 - forte
 - très forte

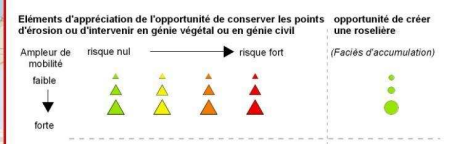

▲ retalutage à étudier

INSTITUT D'AMÉNAGEMENT ET D'URBANISME ÎLE-DE-FRANCE

Sources : BD berges : IAU-IdF
MCS2008 : IAU-IdF
Scan25 : IGN

Réalisation IAU-IdF-DEUR juillet 2012

Schéma environnemental des berges d'Ile-de-France



Orientations d'intervention

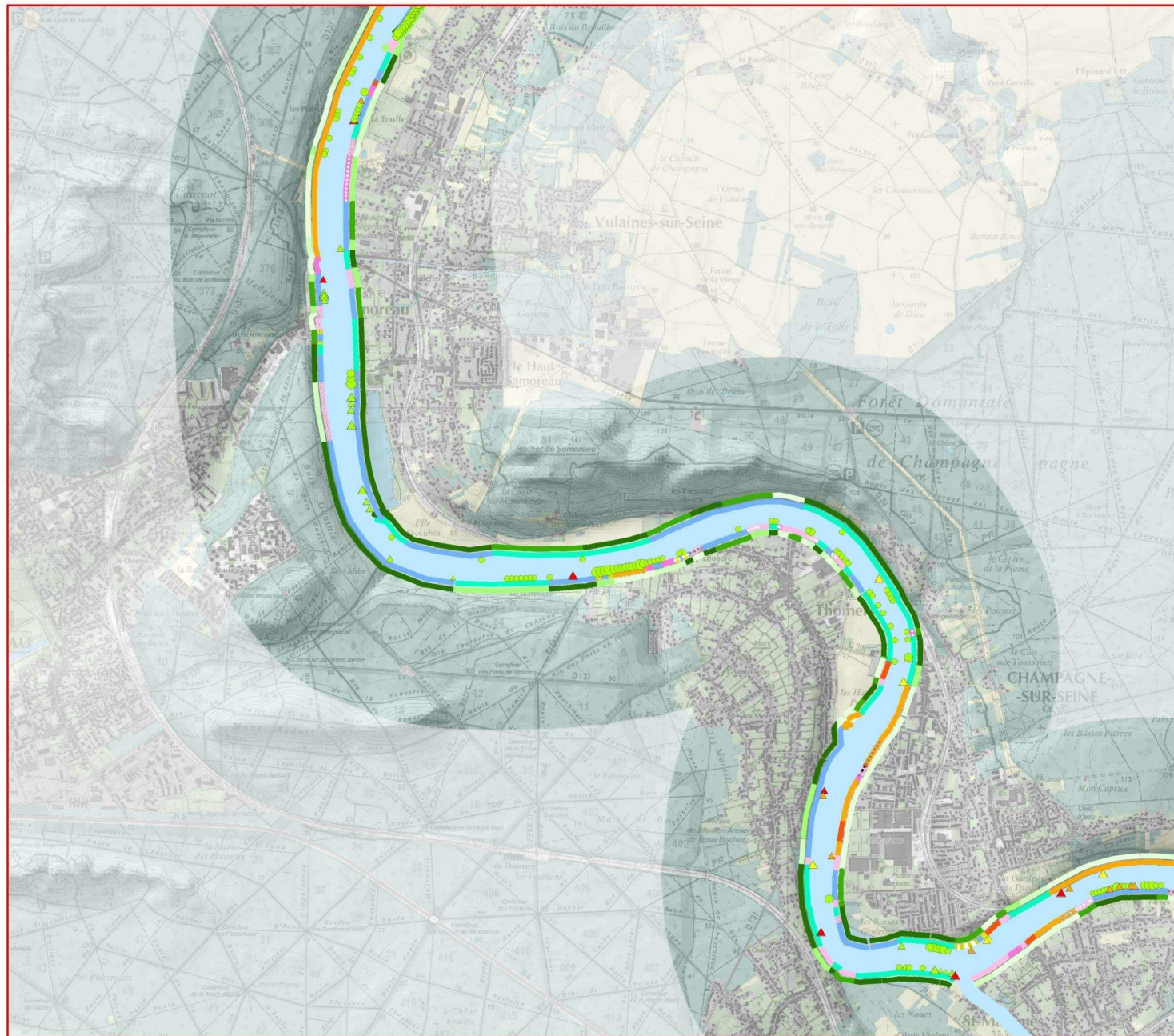
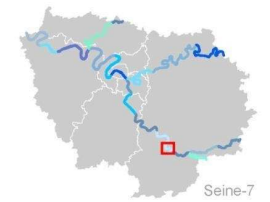

- Proposition d'intervention de renaturation**
- étudier la possibilité de coexistence d'une continuité écologique avec les contraintes présentes
 - renaturer entièrement la berge
 - renaturer le pied de berge
 - étudier la possibilité d'améliorer une continuité écologique existante
 - épaissir
 - diversifier la végétation
 - conserver

- Risque : état de dégradation d'un aménagement de berge combiné à la proximité d'un enjeu**
- nul
 - faible
 - moyen
 - fort

- Opportunité effective de renaturation ou de valorisation**
- très faible
 - faible
 - moyenne
 - forte
 - très forte

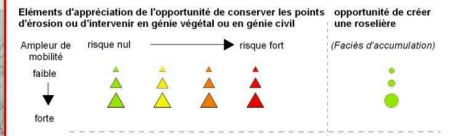

▲ retalutage à étudier

IAU INSTITUT D'AMENAGEMENT ET D'URBANISME ILE-DE-FRANCE

0 0,5 Km

Sources : BD berges : IAU-idF
MOS2008 : IAU-idF
Scan25 : IGN

Réalisation IAU-idF-DEUR juillet 2012

Schéma environnemental des berges d'Ile-de-France



Orientations d'intervention

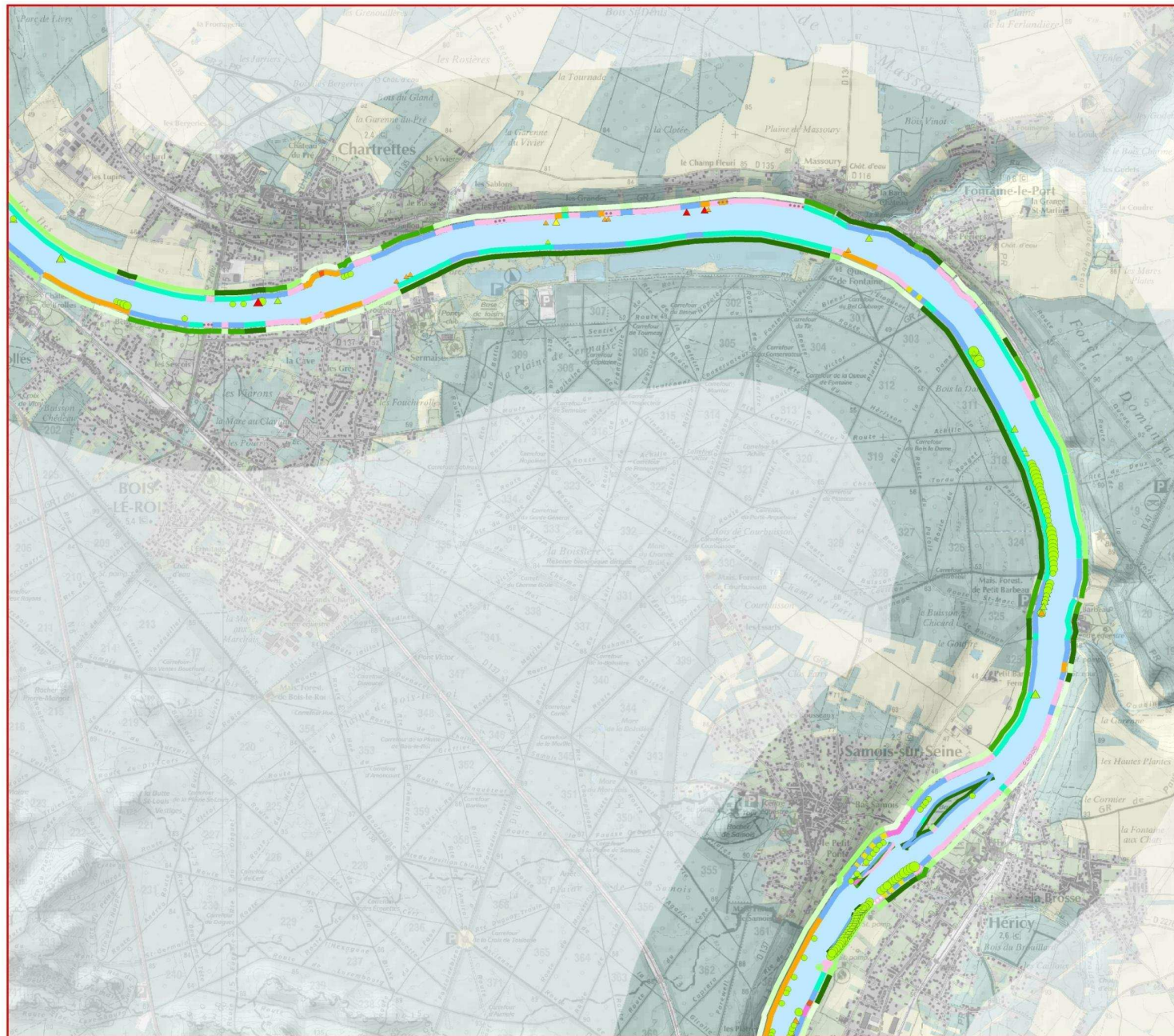
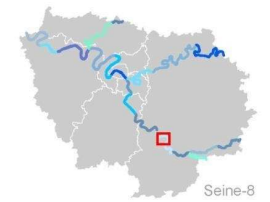

- Proposition d'intervention de renaturation**
- étudier la possibilité de coexistence d'une continuité écologique avec les contraintes présentes
 - renaturer entièrement la berge
 - renaturer le pied de berge
 - étudier la possibilité d'améliorer une continuité écologique existante
 - épaissir
 - diversifier la végétation
 - conserver

- Risque : état de dégradation d'un aménagement de berge combiné à la proximité d'un enjeu**
- nul
 - faible
 - moyen
 - fort

- Opportunité effective de renaturation ou de valorisation**
- très faible
 - faible
 - moyenne
 - forte
 - très forte

Éléments d'appréciation de l'opportunité de conserver les points d'érosion ou d'intervenir en génie végétal ou en génie civil

Amplitude de mobilité	risque nul	→	risque fort	opportunité de créer une roselière (Faciles d'accumulation)
	faible	▲	▲▲▲	
forte	▲	▲▲▲	▲▲▲	●

▲ retalutage à étudier

0 0,5 Km

Sources : BD berges : IAU-IdF
MOS2008 : IAU-IdF
Scan25 : IGN

Réalisation IAU-IdF-DEUR juillet 2012

Schéma environnemental des berges d'Ile-de-France

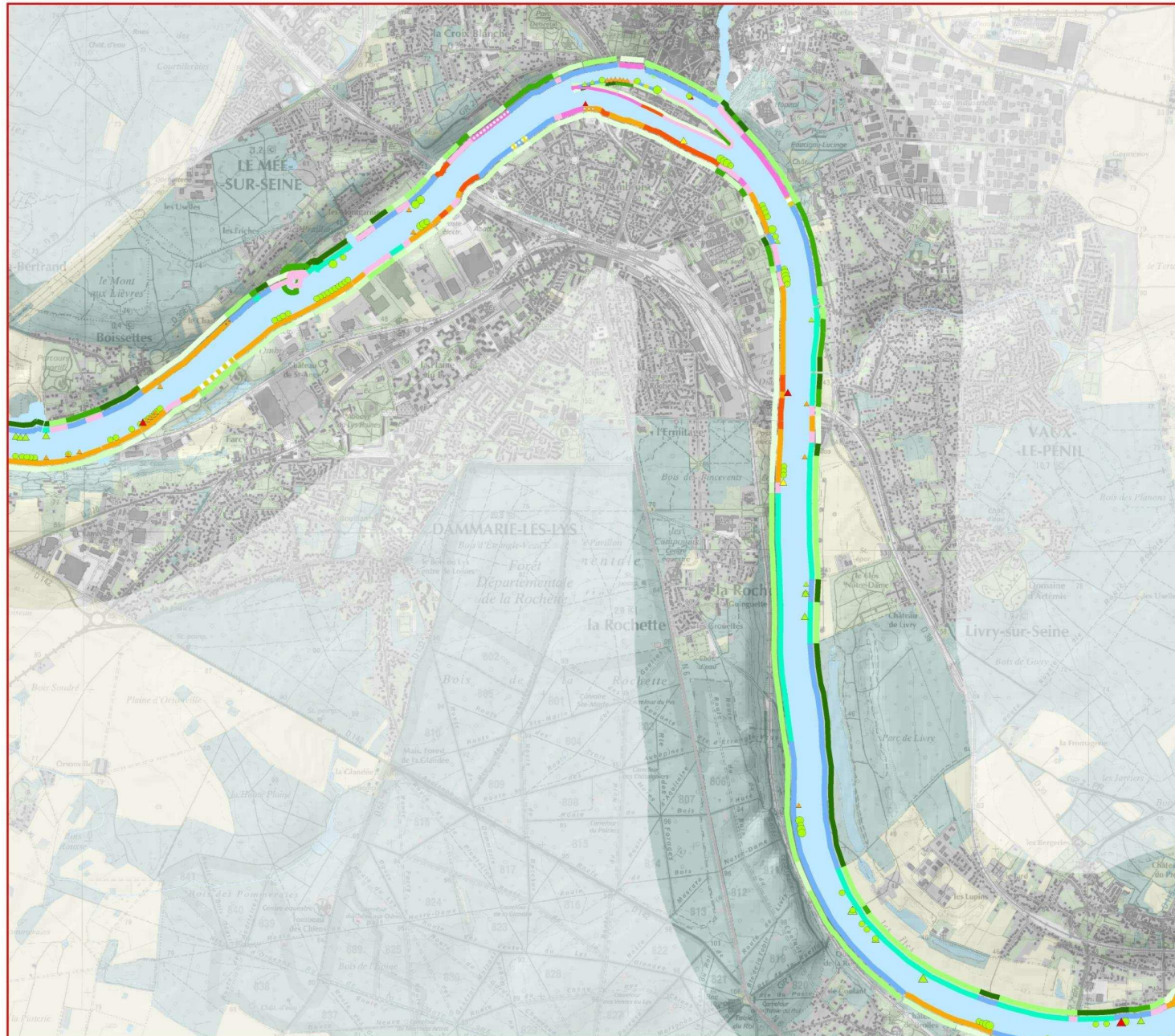

Orientations d'intervention



- Proposition d'intervention de renaturation**
- étudier la possibilité de coexistence d'une continuité écologique avec les contraintes présentes
 - renaturer entièrement la berge
 - renaturer le pied de berge
 - étudier la possibilité d'améliorer une continuité écologique existante
 - épaissir
 - diversifier la végétation
 - conserver

- Risque : état de dégradation d'un aménagement de berge combiné à la proximité d'un enjeu**
- nul
 - faible
 - moyen
 - fort

- Opportunité effective de renaturation ou de valorisation**
- très faible
 - faible
 - moyenne
 - forte
 - très forte



Schéma environnemental des berges d'Ile-de-France

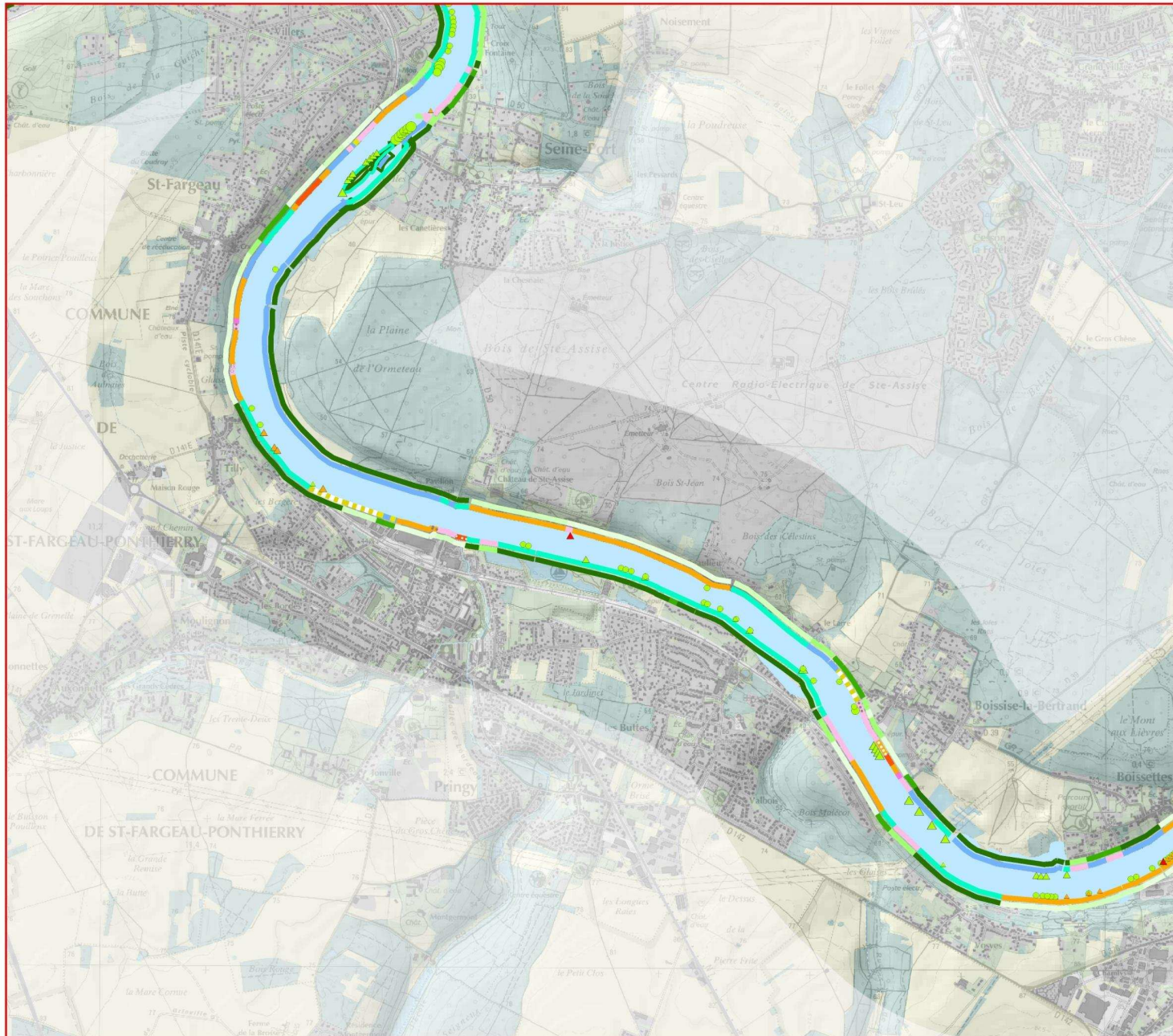

Orientations d'intervention



- Proposition d'intervention de renaturation**
- étudier la possibilité de coexistence d'une continuité écologique avec les contraintes présentes
 - renaturer entièrement la berge
 - renaturer le pied de berge
 - étudier la possibilité d'améliorer une continuité écologique existante
 - épaissir
 - diversifier la végétation
 - conserver

- Risque : état de dégradation d'un aménagement de berge combiné à la proximité d'un enjeu**
- nul
 - faible
 - moyen
 - fort

- Opportunité effective de renaturation ou de valorisation**
- très faible
 - faible
 - moyenne
 - forte
 - très forte



▲ retalutage à étudier

INSTITUT D'AMÉNAGEMENT ET D'URBANISME ILE-DE-FRANCE

Sources : BD berges : IAU-IdF MOS2008 : IAU-IdF Scan25 : IGN

Réalisation IAU-IdF-DEUR juillet 2012

Schéma environnemental des berges d'Ile-de-France

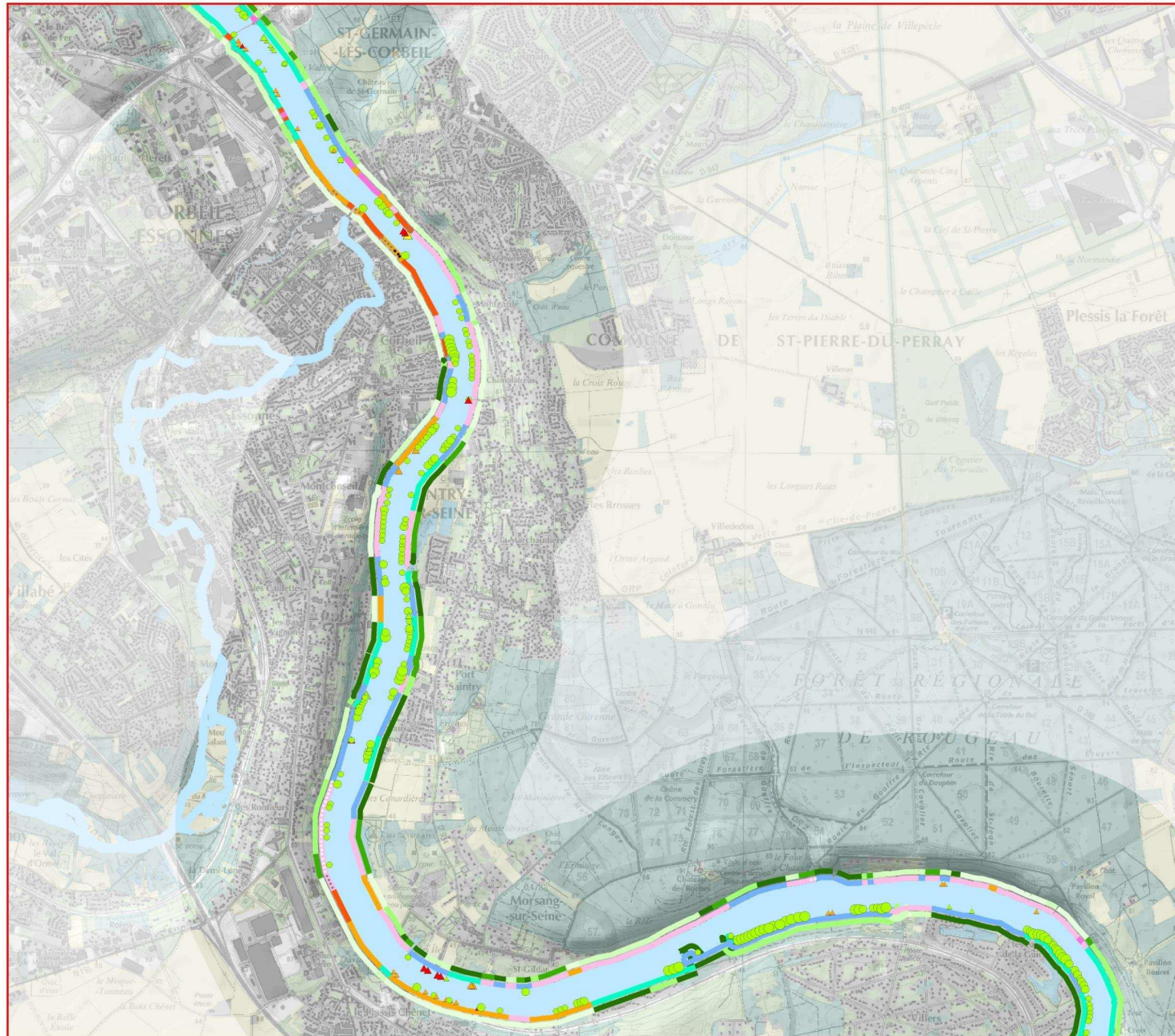

Orientations d'intervention

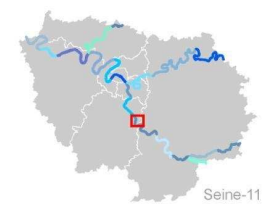

- Proposition d'intervention de renaturation**
- étudier la possibilité de coexistence d'une continuité écologique avec les contraintes présentes
 - renaturer entièrement la berge
 - renaturer le pied de berge
 - étudier la possibilité d'améliorer une continuité écologique existante
 - épaissir
 - diversifier la végétation
 - conserver

- Risque : état de dégradation d'un aménagement de berge combiné à la proximité d'un enjeu**
- nul
 - faible
 - moyen
 - fort

- Opportunité effective de renaturation ou de valorisation**
- très faible
 - faible
 - moyenne
 - forte
 - très forte

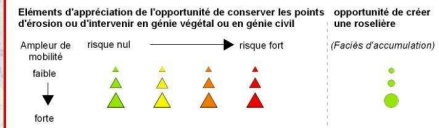

▲ retalutage à étudier

IAU INSTITUT D'AMÉNAGEMENT ET D'URBANISME ILE-DE-FRANCE

0 0,5 Km

Sources : BD berges : IAU-IdF
MOS2008 : IAU-IdF
Scan25 : IGN

Réalisation IAU-IdF-DEUR juillet 2012

Schéma environnemental des berges d'Ile-de-France

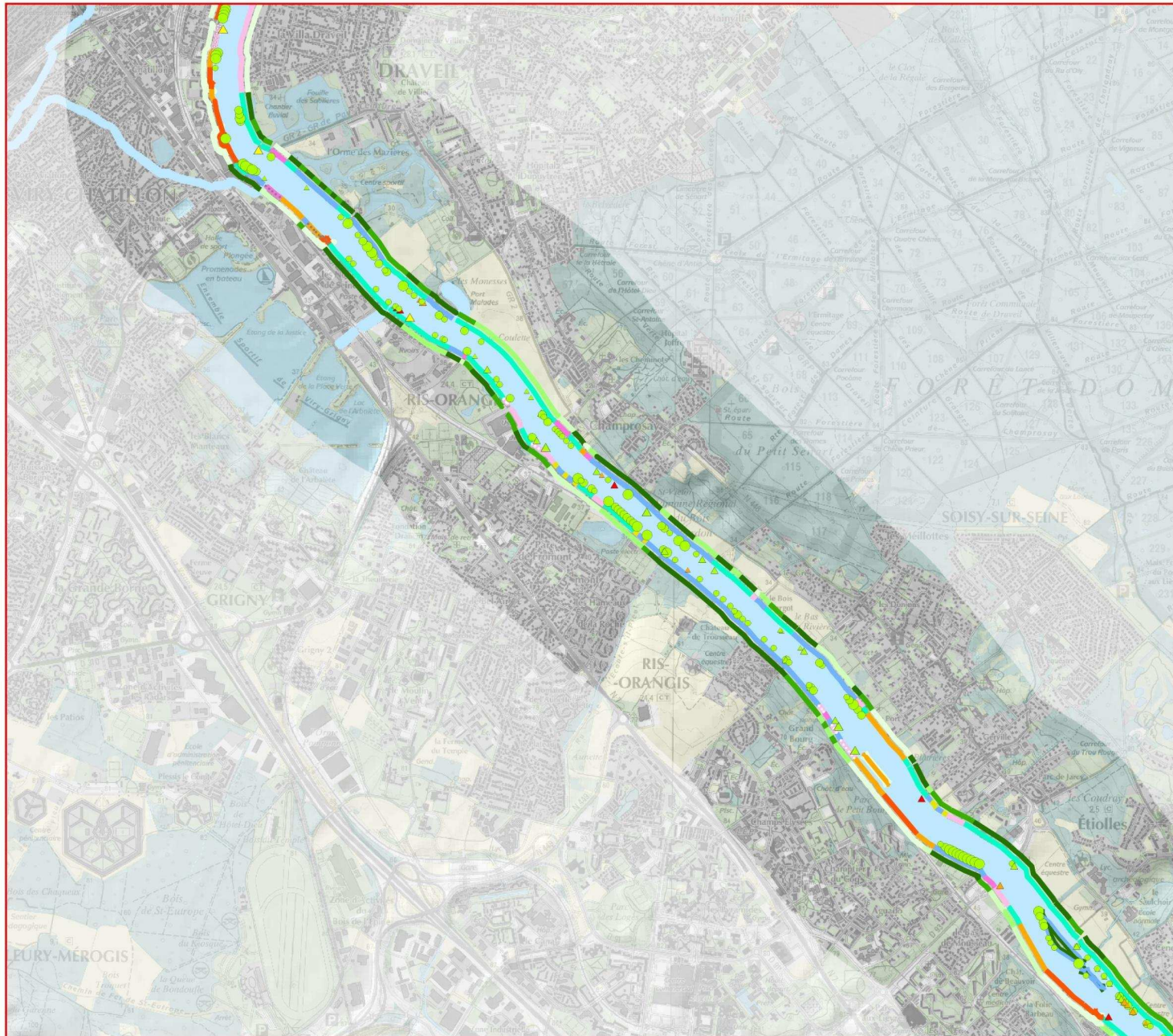

Orientations d'intervention

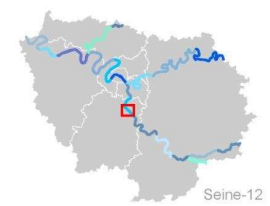

- Proposition d'intervention de renaturation**
- étudier la possibilité de coexistence d'une continuité écologique avec les contraintes présentes
 - renaturer entièrement la berge
 - renaturer le pied de berge
 - étudier la possibilité d'améliorer une continuité écologique existante
 - épaissir
 - diversifier la végétation
 - conserver

- Risque : état de dégradation d'un aménagement de berge combiné à la proximité d'un enjeu**
- nul
 - faible
 - moyen
 - fort

- Opportunité effective de renaturation ou de valorisation**
- très faible
 - faible
 - moyenne
 - forte
 - très forte

Éléments d'appréciation de l'opportunité de conserver les points d'érosion ou d'intervenir en génie végétal ou en génie civil

Amplitude de mobilité : faible, forte

risque nul → risque fort

▲ retalutage à étudier

opportunité de créer une roselière (Faciles d'accumulation)

IAU INSTITUT D'AMÉNAGEMENT ET D'URBANISME ÎLE-DE-FRANCE

0 0,5 Km

Sources : BD berges : IAU-IdF MOS2008 : IAU-IdF Scan25 : IGN

Réalisation IAU-IdF-DEUR juillet 2012

Schéma environnemental des berges d'Ile-de-France

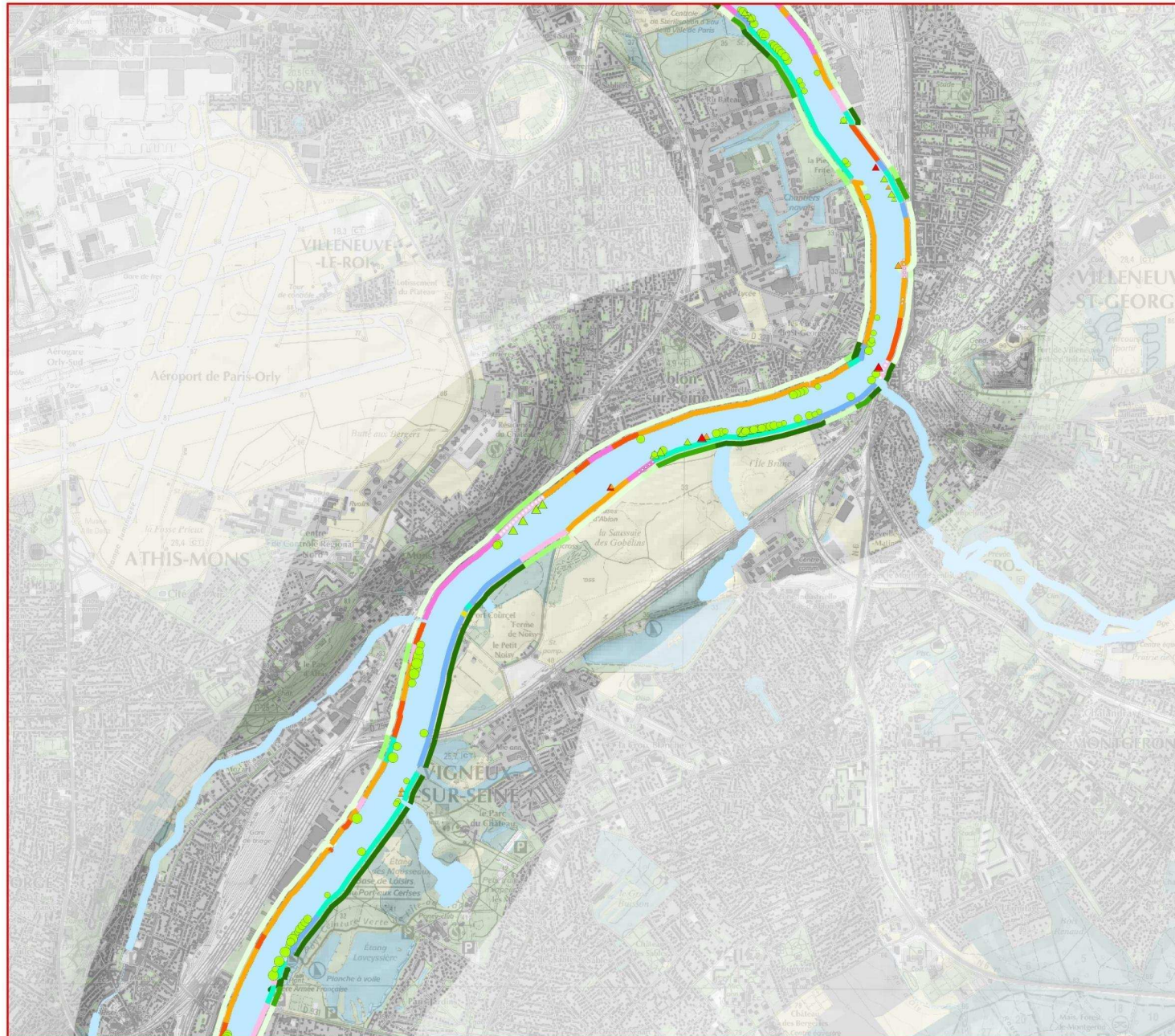

Orientations d'intervention

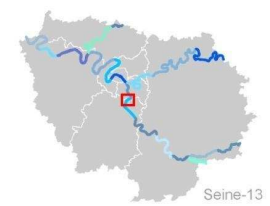

- Proposition d'intervention de renaturation**
- étudier la possibilité de coexistence d'une continuité écologique avec les contraintes présentes
 - renaturer entièrement la berge
 - renaturer le pied de berge
 - étudier la possibilité d'améliorer une continuité écologique existante
 - épaissir
 - diversifier la végétation
 - conserver

- Risque : état de dégradation d'un aménagement de berge combiné à la proximité d'un enjeu**
- nul
 - faible
 - moyen
 - fort

- Opportunité effective de renaturation ou de valorisation**
- très faible
 - faible
 - moyenne
 - forte
 - très forte

Éléments d'appréciation de l'opportunité de conserver les points d'érosion ou d'intervenir en génie végétal ou en génie civil

Ampleur de mobilité : faible, forte

risque nul → risque fort

▲ retalutage à étudier

opportunité de créer une roselière (Faciles d'accumulation)



0 0,5 Km

Sources : BD berges : IAU-IdF
MOS2008 : IAU-IdF
Scan25 : IGN

Réalisation IAU-IdF-DEUR juillet 2012

Schéma environnemental des berges d'Ile-de-France



Orientations d'intervention

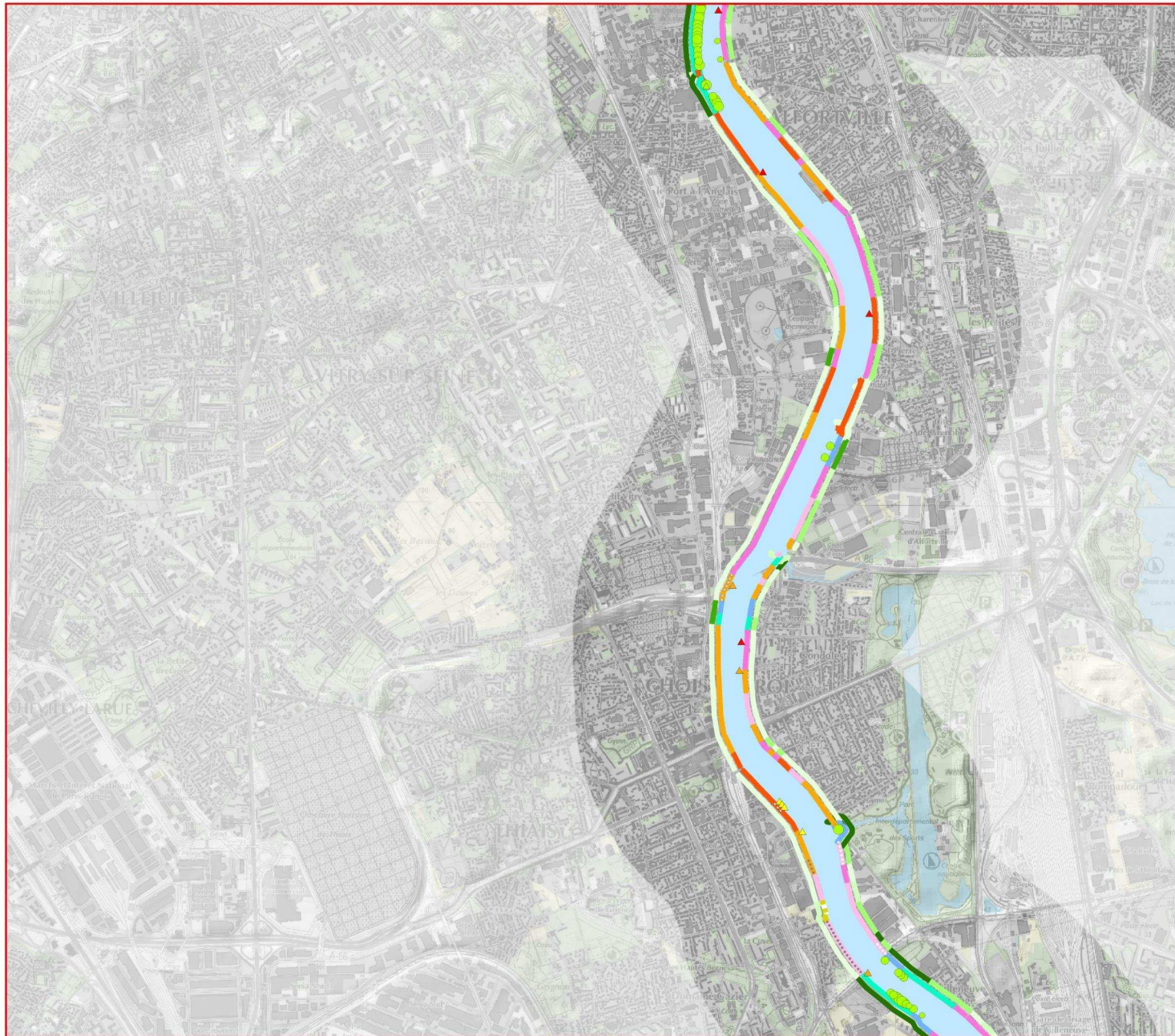
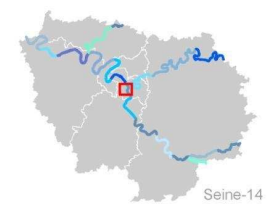

- Proposition d'intervention de renaturation**
- ▬ étudier la possibilité de coexistence d'une continuité écologique avec les contraintes présentes
 - ▬ renaturer entièrement la berge
 - ▬ renaturer le pied de berge
 - ▬ étudier la possibilité d'améliorer une continuité écologique existante
 - épaissir
 - ▬ diversifier la végétation
 - ▬ conserver

- Risque : état de dégradation d'un aménagement de berge combiné à la proximité d'un enjeu**
- ▬▬▬▬ nul
 - ○ ○ ○ faible
 - ● ● ● moyen
 - ● ● ● fort

- Opportunité effective de renaturation ou de valorisation**
- ▬ très faible
 - ▬ faible
 - ▬ moyenne
 - ▬ forte
 - ▬ très forte

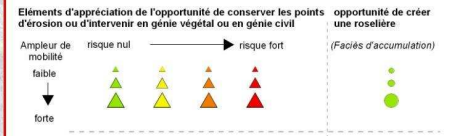

▲ retalutage à étudier



0 0,5 Km
Sources : BD berges : IAU-IdF
MOS2008 : IAU-IdF
Scan25 : IGN

Réalisation IAU-IdF-DEUR juillet 2012

Schéma environnemental des berges d'Ile-de-France

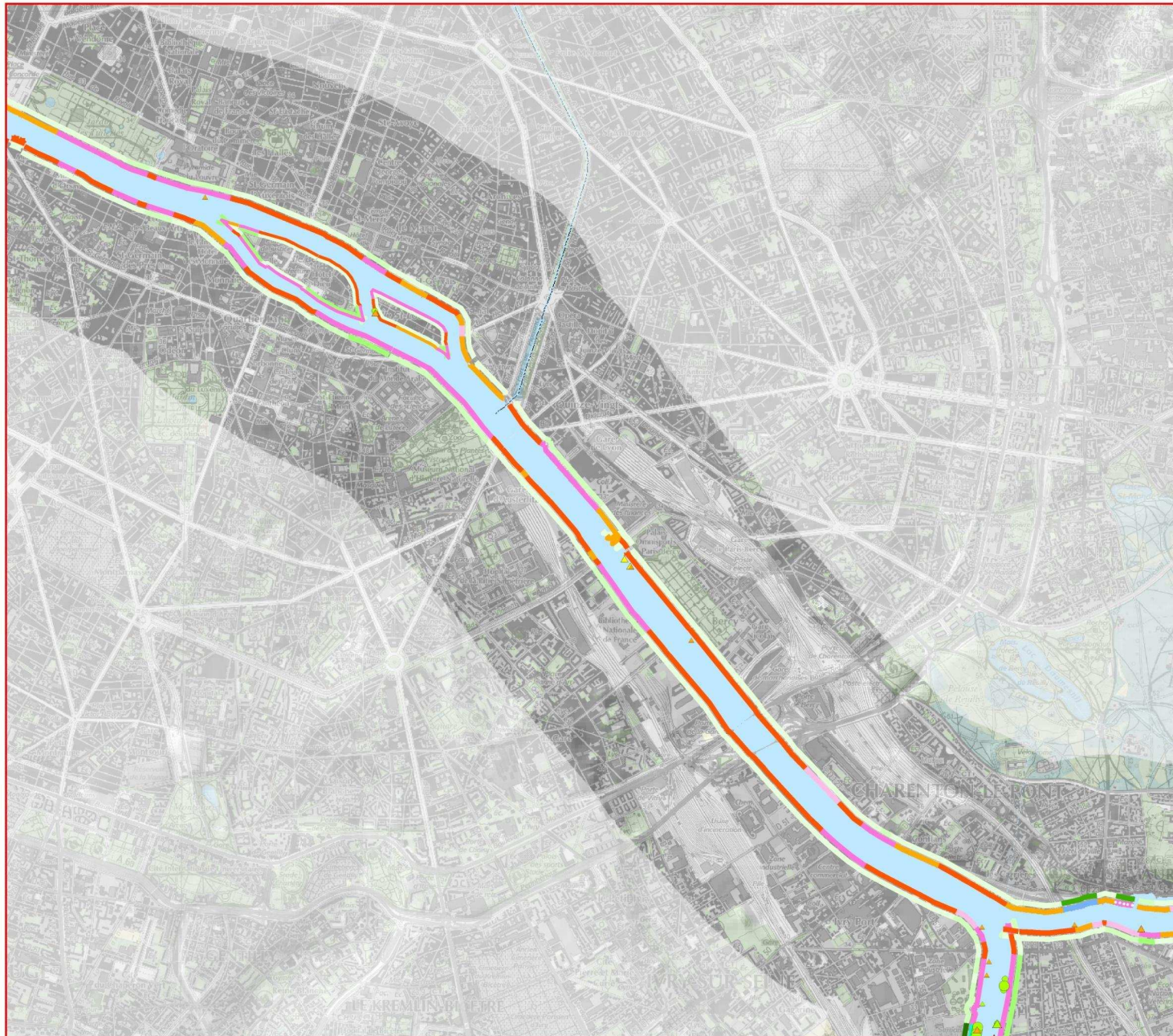

Orientations d'intervention



- Proposition d'intervention de renaturation**
- étudier la possibilité de coexistence d'une continuité écologique avec les contraintes présentes
 - renaturer entièrement la berge
 - renaturer le pied de berge
 - étudier la possibilité d'améliorer une continuité écologique existante
 - épaissir
 - diversifier la végétation
 - conserver

- Risque : état de dégradation d'un aménagement de berge combiné à la proximité d'un enjeu**
- nul
 - faible
 - moyen
 - fort

- Opportunité effective de renaturation ou de valorisation**
- très faible
 - faible
 - moyenne
 - forte
 - très forte



▲ retalutage à étudier

Schéma environnemental des berges d'Ile-de-France

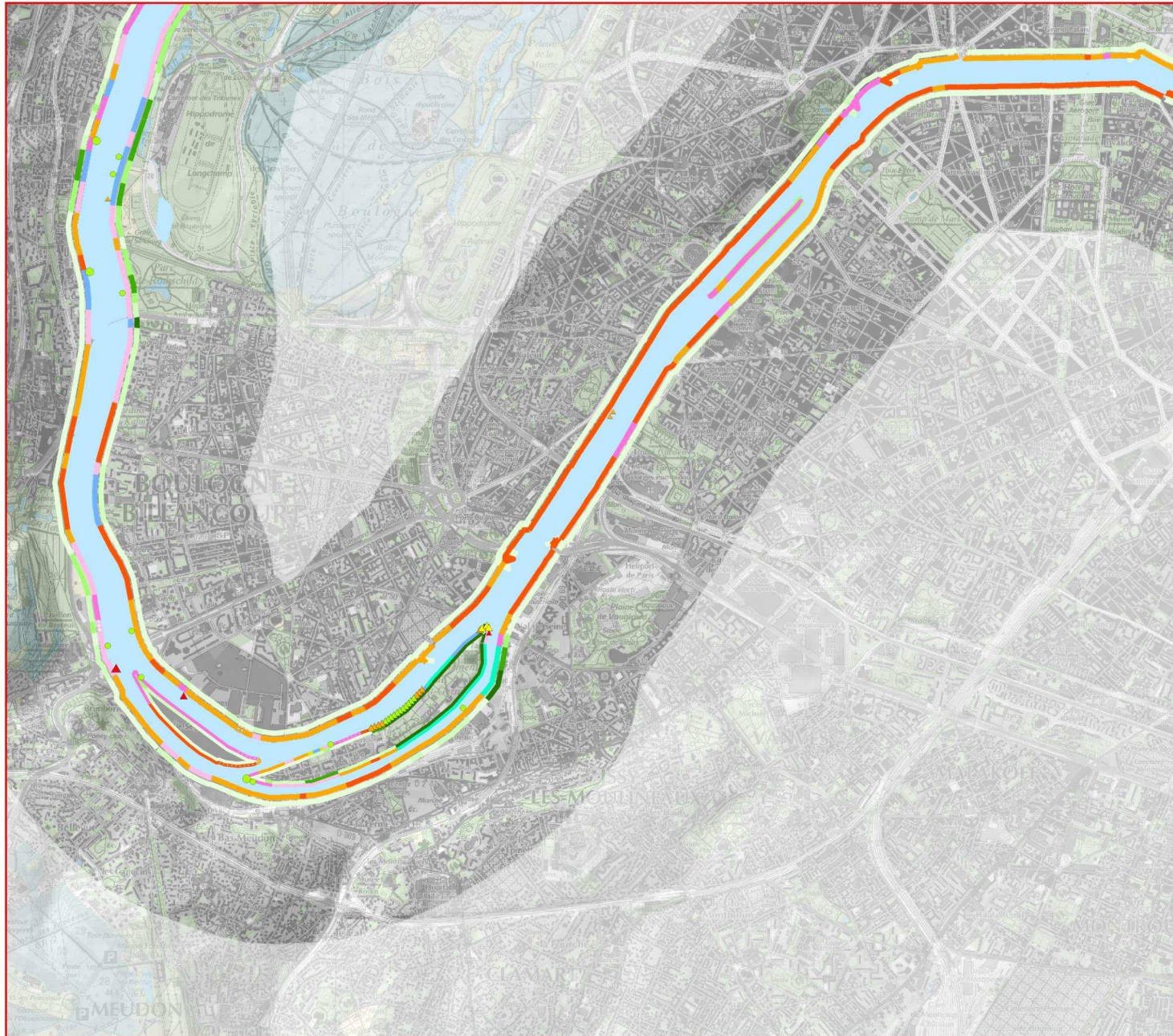

Orientations d'intervention

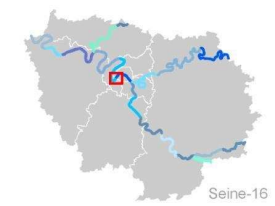

Proposition d'intervention de renaturation

- étudier la possibilité de coexistence d'une continuité écologique avec les contraintes présentes
- renaturer entièrement la berge
- renaturer le pied de berge
- étudier la possibilité d'améliorer une continuité écologique existante
- épaissir
- diversifier la végétation
- conserver

Risque : état de dégradation d'un aménagement de berge combiné à la proximité d'un enjeu

- nul
- faible
- moyen
- fort

Opportunité effective de renaturation ou de valorisation

- très faible
- faible
- moyenne
- forte
- très forte

Éléments d'appréciation de l'opportunité de conserver les points d'érosion ou d'intervenir en génie végétal ou en génie civil

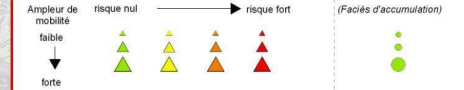

▲ retalutage à étudier

Schéma environnemental des berges d'Ile-de-France

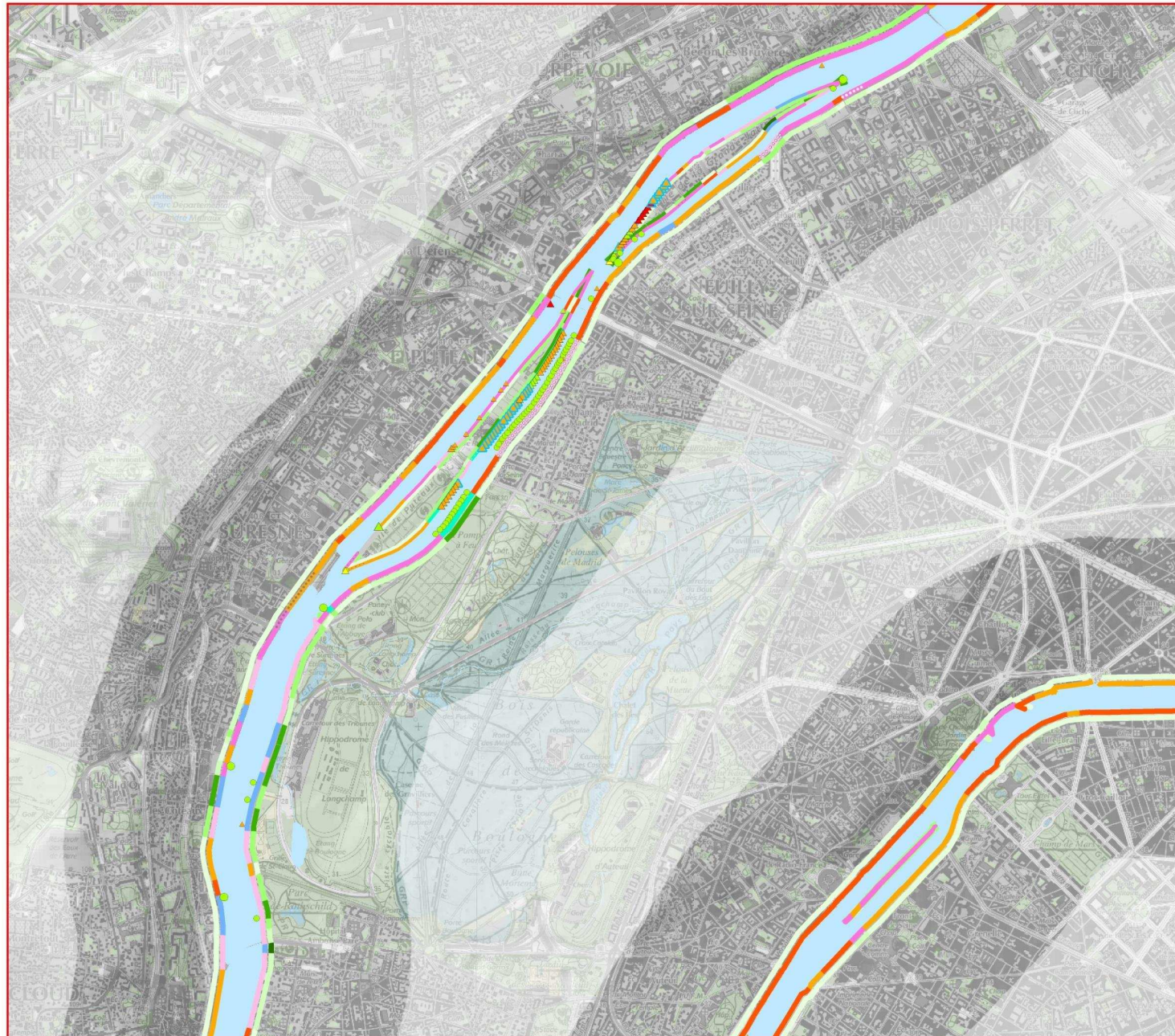

Orientations d'intervention

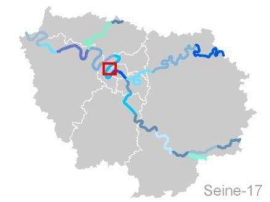

- Proposition d'intervention de renaturation**
- étudier la possibilité de coexistence d'une continuité écologique avec les contraintes présentes
 - renaturer entièrement la berge
 - renaturer le pied de berge
 - étudier la possibilité d'améliorer une continuité écologique existante
 - épaissir
 - diversifier la végétation
 - conserver

- Risque : état de dégradation d'un aménagement de berge combiné à la proximité d'un enjeu**
- nul
 - faible
 - moyen
 - fort

- Opportunité effective de renaturation ou de valorisation**
- très faible
 - faible
 - moyenne
 - forte
 - très forte



Schéma environnemental des berges d'Ile-de-France

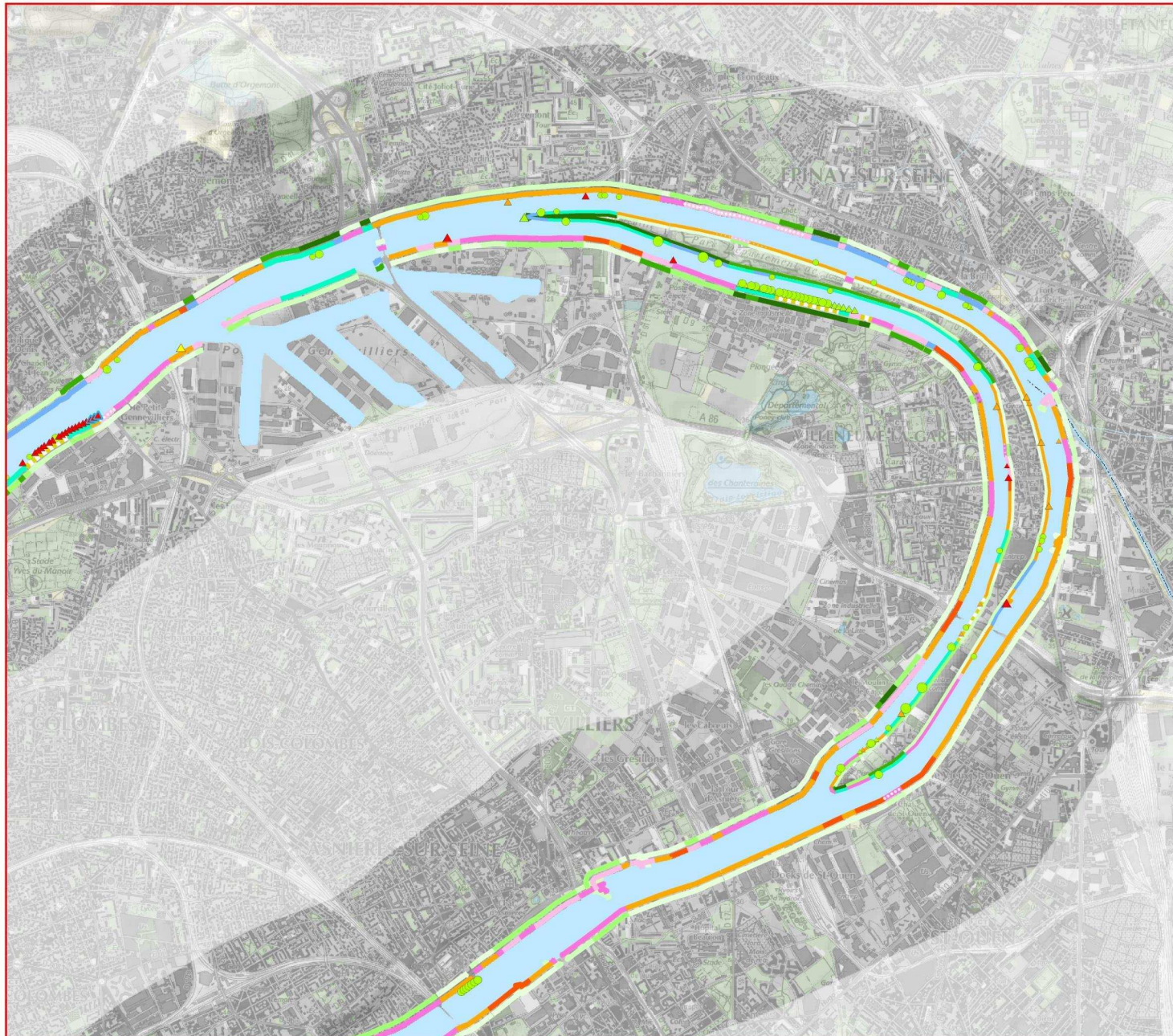

Orientations d'intervention

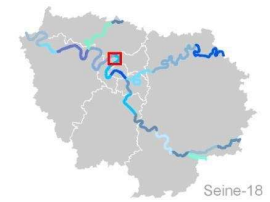

- Proposition d'intervention de renaturation**
- étudier la possibilité de coexistence d'une continuité écologique avec les contraintes présentes
 - renaturer entièrement la berge
 - renaturer le pied de berge
 - étudier la possibilité d'améliorer une continuité écologique existante
 - épaissir
 - diversifier la végétation
 - conserver

- Risque : état de dégradation d'un aménagement de berge combiné à la proximité d'un enjeu**
- nul
 - faible
 - moyen
 - fort

- Opportunité effective de renaturation ou de valorisation**
- très faible
 - faible
 - moyenne
 - forte
 - très forte

Éléments d'appréciation de l'opportunité de conserver les points d'érosion ou d'intervenir en génie végétal ou en génie civil

Ampleur de mobilité	risque nul → risque fort				opportunité de créer une roselière (Faciles d'accumulation)
	risque nul	risque faible	risque moyen	risque fort	
faible	▲	▲	▲	▲	●
forte	▲	▲	▲	▲	●

▲ retalutage à étudier

IAU INSTITUT D'AMÉNAGEMENT ET D'URBANISME ÎLE-DE-FRANCE

0 0,5 Km

Sources : BD berges : IAU-IdF
MOS2008 : IAU-IdF
Scan25 : IGN

Réalisation IAU-IdF-DEUR juillet 2012

Schéma environnemental des berges d'Ile-de-France

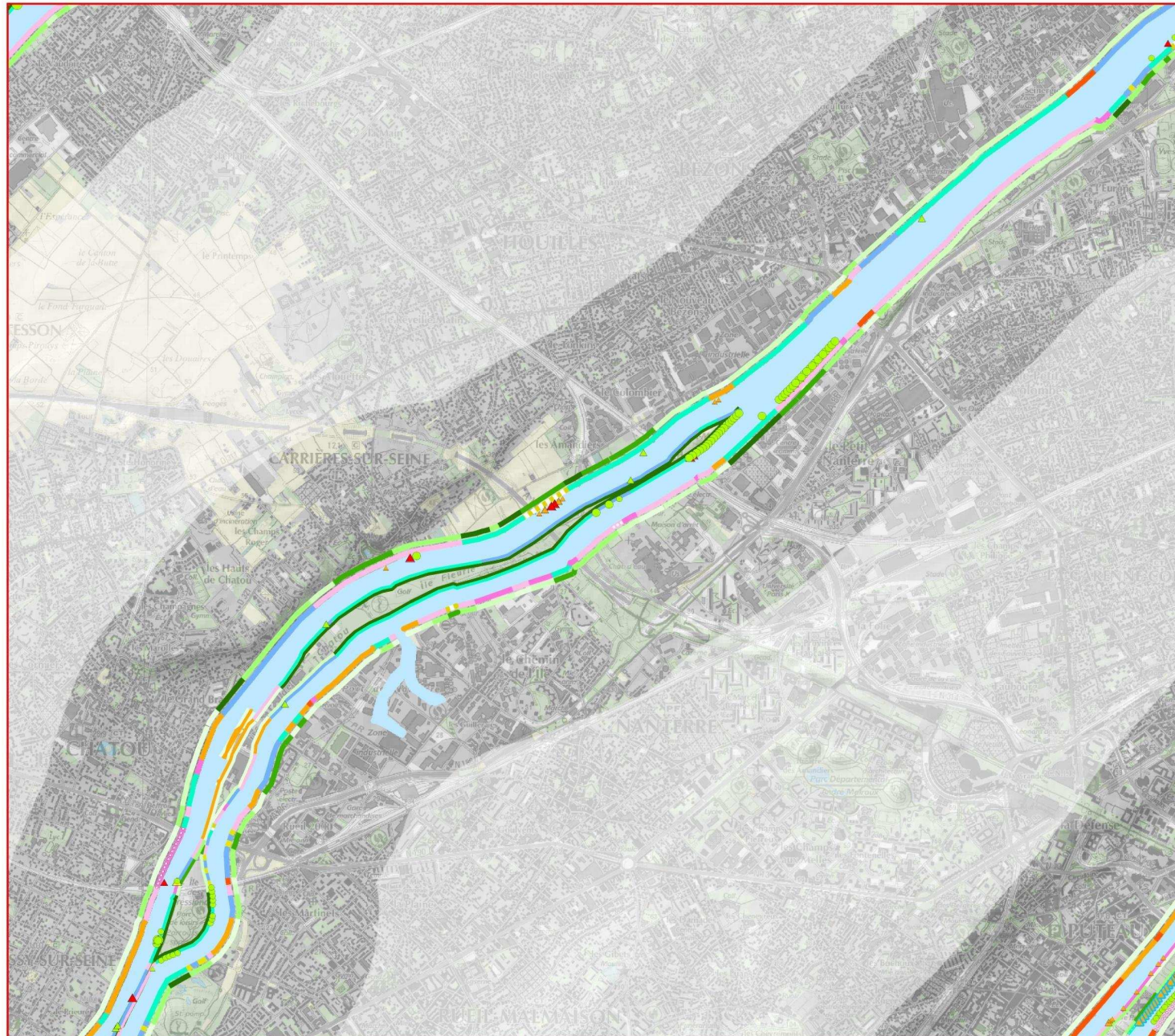

Orientations d'intervention

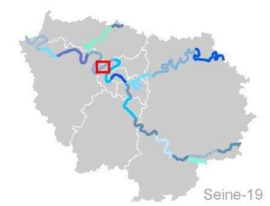

- Proposition d'intervention de renaturation**
- étudier la possibilité de coexistence d'une continuité écologique avec les contraintes présentes
 - renaturer entièrement la berge
 - renaturer le pied de berge
 - étudier la possibilité d'améliorer une continuité écologique existante
 - épaissir
 - diversifier la végétation
 - conserver

- Risque : état de dégradation d'un aménagement de berge combiné à la proximité d'un enjeu**
- nul
 - faible
 - moyen
 - fort

- Opportunité effective de renaturation ou de valorisation**
- très faible
 - faible
 - moyenne
 - forte
 - très forte



Schéma environnemental des berges d'Ile-de-France



Orientations d'intervention

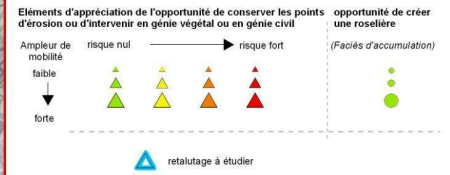
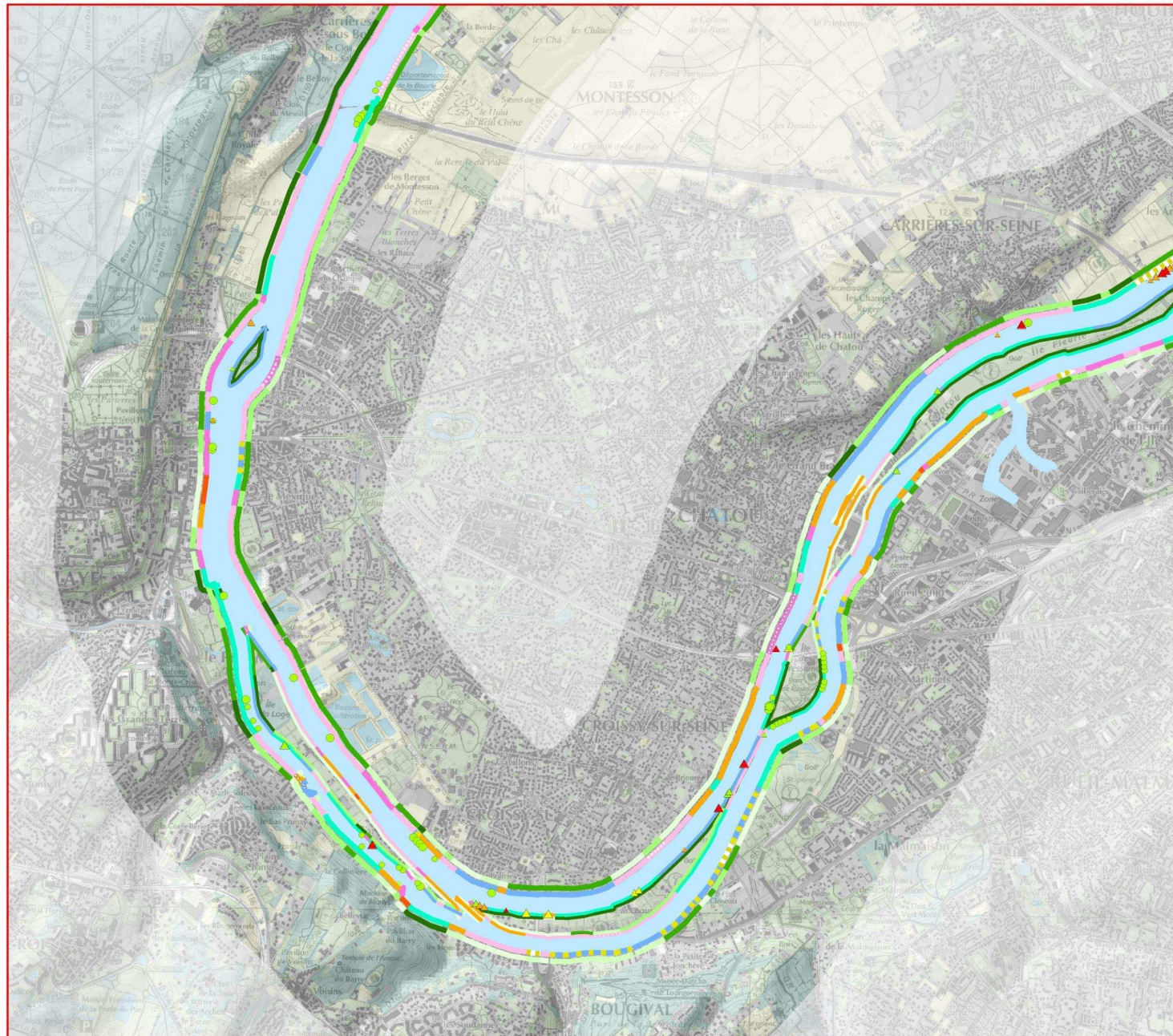
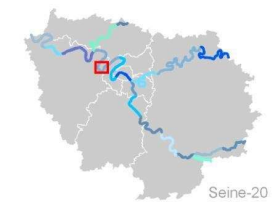

- Proposition d'intervention de renaturation**
- étudier la possibilité de coexistence d'une continuité écologique avec les contraintes présentes
 - renaturer entièrement la berge
 - renaturer le pied de berge
 - étudier la possibilité d'améliorer une continuité écologique existante
 - épaissir
 - diversifier la végétation
 - conserver

- Risque : état de dégradation d'un aménagement de berge combiné à la proximité d'un enjeu**
- nul
 - faible
 - moyen
 - fort

- Opportunité effective de renaturation ou de valorisation**
- très faible
 - faible
 - moyenne
 - forte
 - très forte

- Éléments d'appréciation de l'opportunité de conserver les points d'érosion ou d'intervenir en génie végétal ou en génie civil**
- Ampleur de mobilité : faible (▲) / forte (▼)
- risque nul (○) / risque fort (▲)
- opportunité de créer une roselière (Facès d'accumulation)**
- (faible) / ● (forte)

▲ retalutage à étudier

INSTITUT D'AMÉNAGEMENT ET D'URBANISME ÎLE-DE-FRANCE

Sources : BD berges : IAU-IdF MGS2008 ; IAU-IdF Scan25 ; IGN

Réalisation IAU-IdF-DEUR juillet 2012

Schéma environnemental des berges d'Ile-de-France

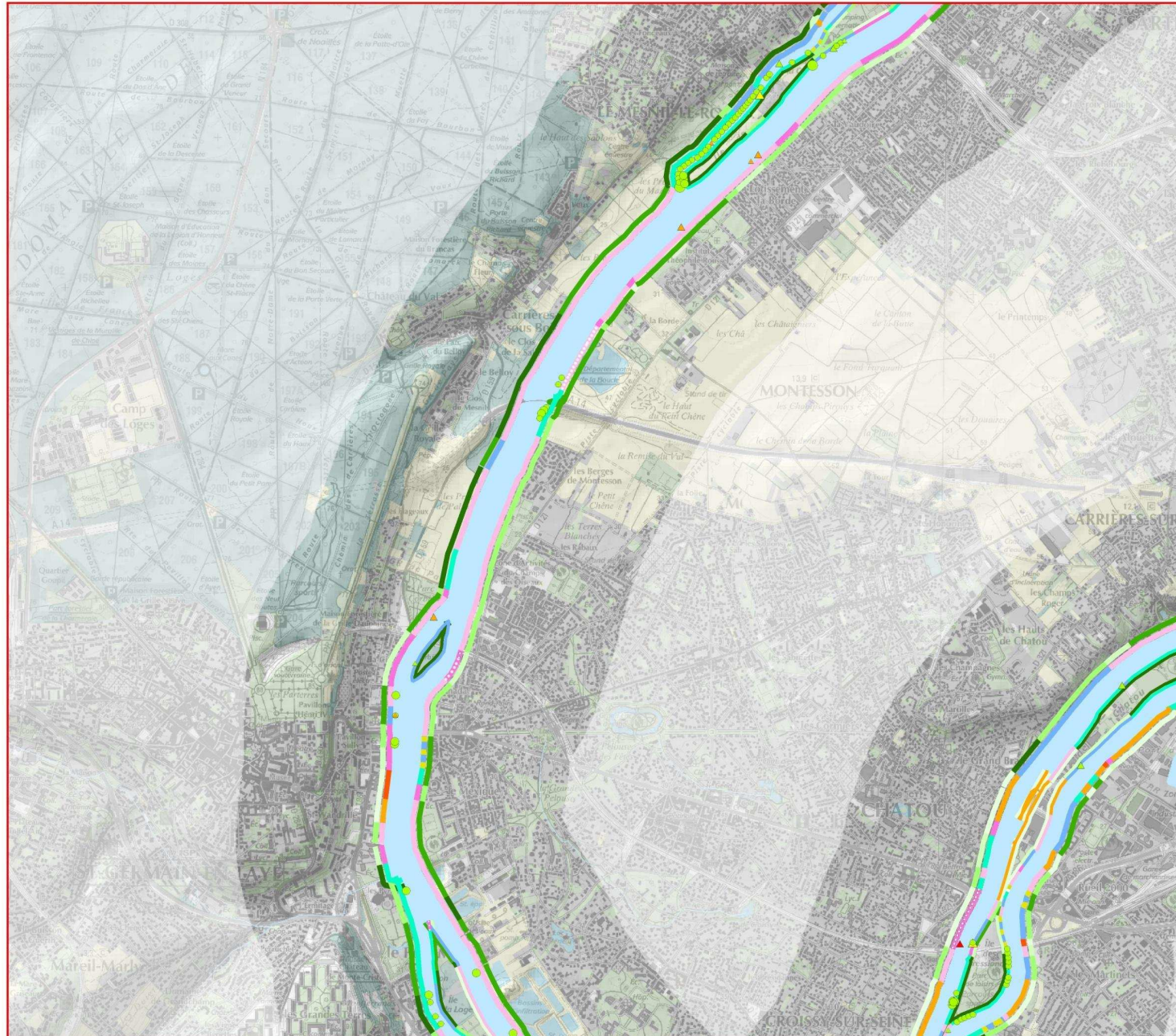

Orientations d'intervention

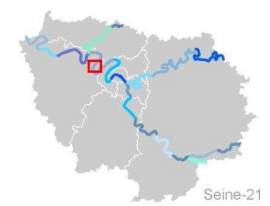

- Proposition d'intervention de renaturation**
- étudier la possibilité de coexistence d'une continuité écologique avec les contraintes présentes
 - renaturer entièrement la berge
 - renaturer le pied de berge
 - étudier la possibilité d'améliorer une continuité écologique existante
 - épaissir
 - diversifier la végétation
 - conserver

- Risque : état de dégradation d'un aménagement de berge combiné à la proximité d'un enjeu**
- nul
 - faible
 - moyen
 - fort

- Opportunité effective de renaturation ou de valorisation**
- très faible
 - faible
 - moyenne
 - forte
 - très forte

Eléments d'appréciation de l'opportunité de conserver les points d'érosion ou d'intervenir en génie végétal ou en génie civil

Ampleur de mobilité : faible, forte

risque nul → risque fort

opportunité de créer une roselière (Faciles d'accumulation)

▲ retalutage à étudier

IAU INSTITUT D'AMENAGEMENT ET D'URBANISME ILE-DE-FRANCE

0 0,5 Km

Sources : BD berges : IAU-IdF
MOS2008 : IAU-IdF
Scan25 : IGN

Réalisation IAU-IdF-DEUR juillet 2012

Schéma environnemental des berges d'Ile-de-France

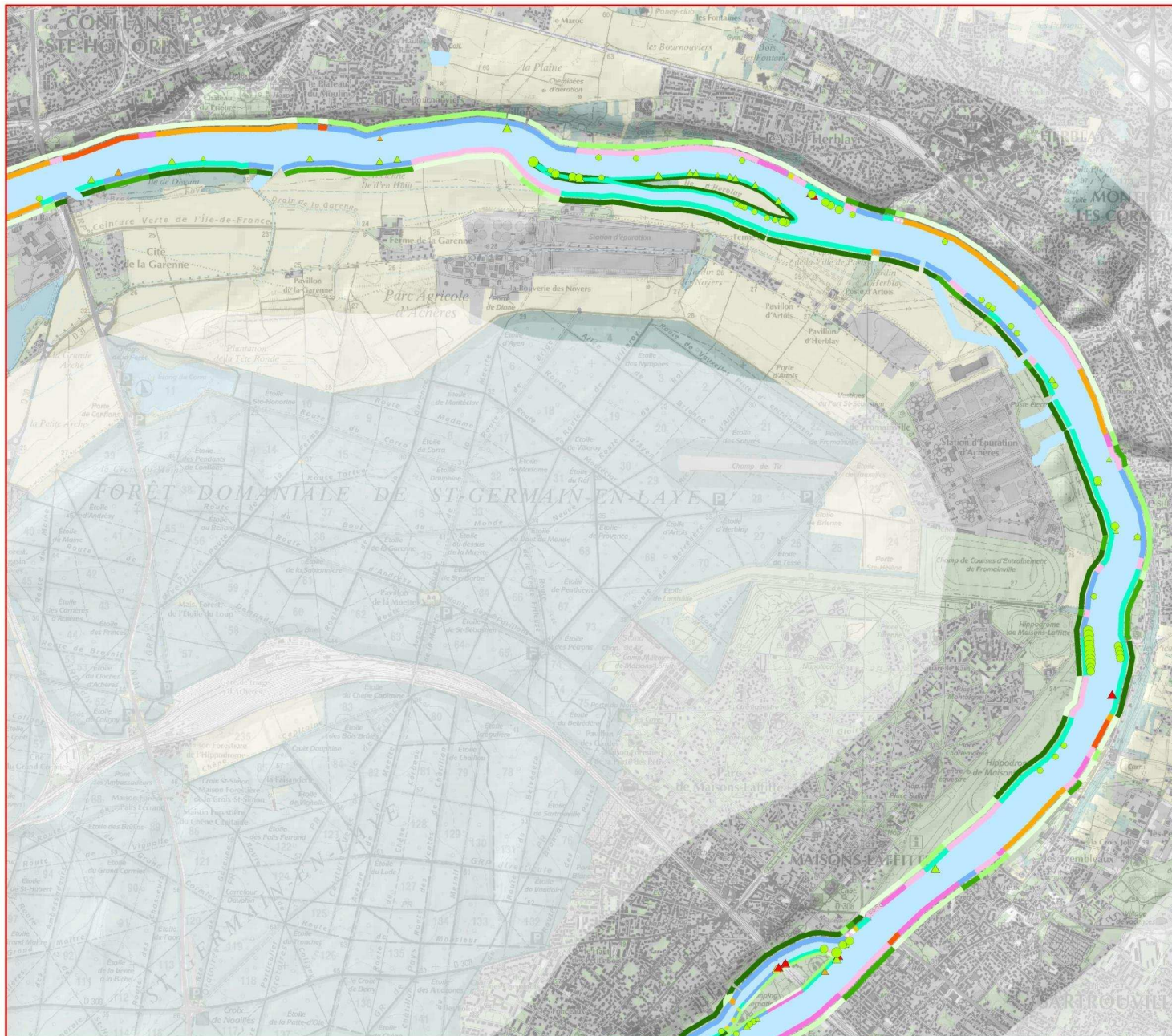

Orientations d'intervention

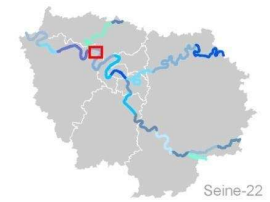

- Proposition d'intervention de renaturation**
- étudier la possibilité de coexistence d'une continuité écologique avec les contraintes présentes
 - renaturer entièrement la berge
 - renaturer le pied de berge
 - étudier la possibilité d'améliorer une continuité écologique existante
 - épaissir
 - diversifier la végétation
 - conserver

- Risque : état de dégradation d'un aménagement de berge combiné à la proximité d'un enjeu**
- nul
 - faible
 - moyen
 - fort

- Opportunité effective de renaturation ou de valorisation**
- très faible
 - faible
 - moyenne
 - forte
 - très forte

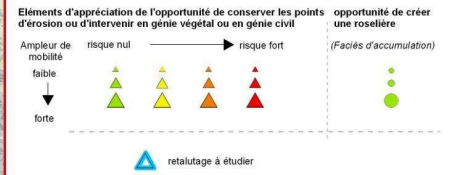

IAU INSTITUT D'AMÉNAGEMENT ET D'URBANISME ILE-DE-FRANCE

0 0,5 Km

Sources : BD berges : IAU-IdF MOS2008 : IAU-IdF Scan25 : IGN

Réalisation IAU-IdF-DEUR juillet 2012

Schéma environnemental des berges d'Ile-de-France

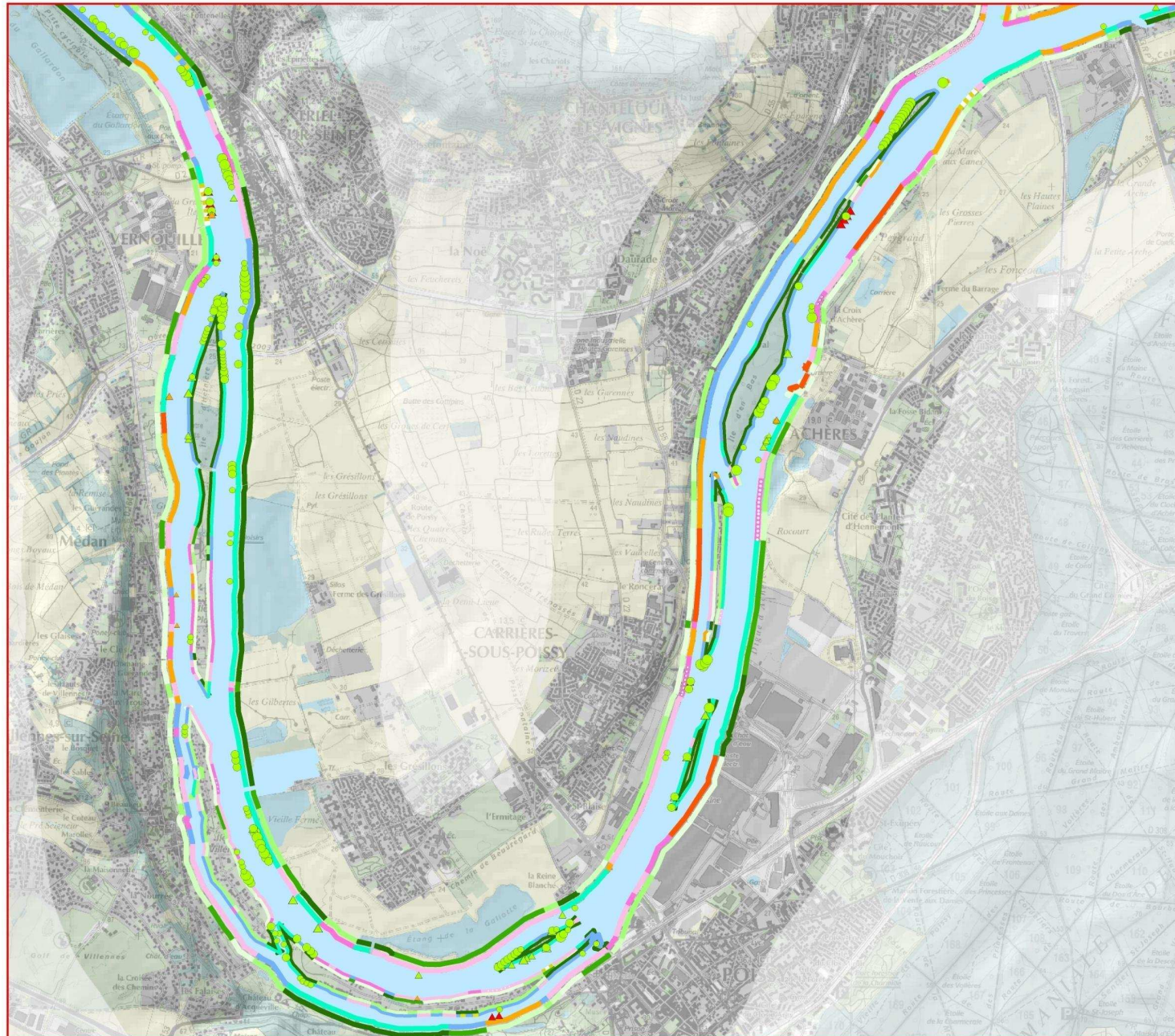

Orientations d'intervention

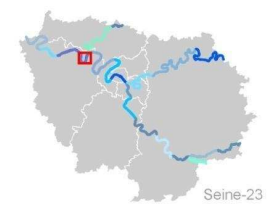

- Proposition d'intervention de renaturation**
- étudier la possibilité de coexistence d'une continuité écologique avec les contraintes présentes
 - renaturer entièrement la berge
 - renaturer le pied de berge
 - étudier la possibilité d'améliorer une continuité écologique existante
 - épaissir
 - diversifier la végétation
 - conserver

- Risque : état de dégradation d'un aménagement de berge combiné à la proximité d'un enjeu**
- nul
 - faible
 - moyen
 - fort

- Opportunité effective de renaturation ou de valorisation**
- très faible
 - faible
 - moyenne
 - forte
 - très forte

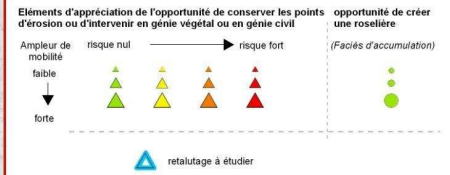

IAU INSTITUT D'AMÉNAGEMENT ET D'URBANISME ILE-DE-FRANCE

0 0,5 Km

Sources : BD berges : IAU-IdF
MOS2008 : IAU-IdF
Scan25 : IGN

Réalisation IAU-IdF-DEUR juillet 2012

Schéma environnemental des berges d'Ile-de-France

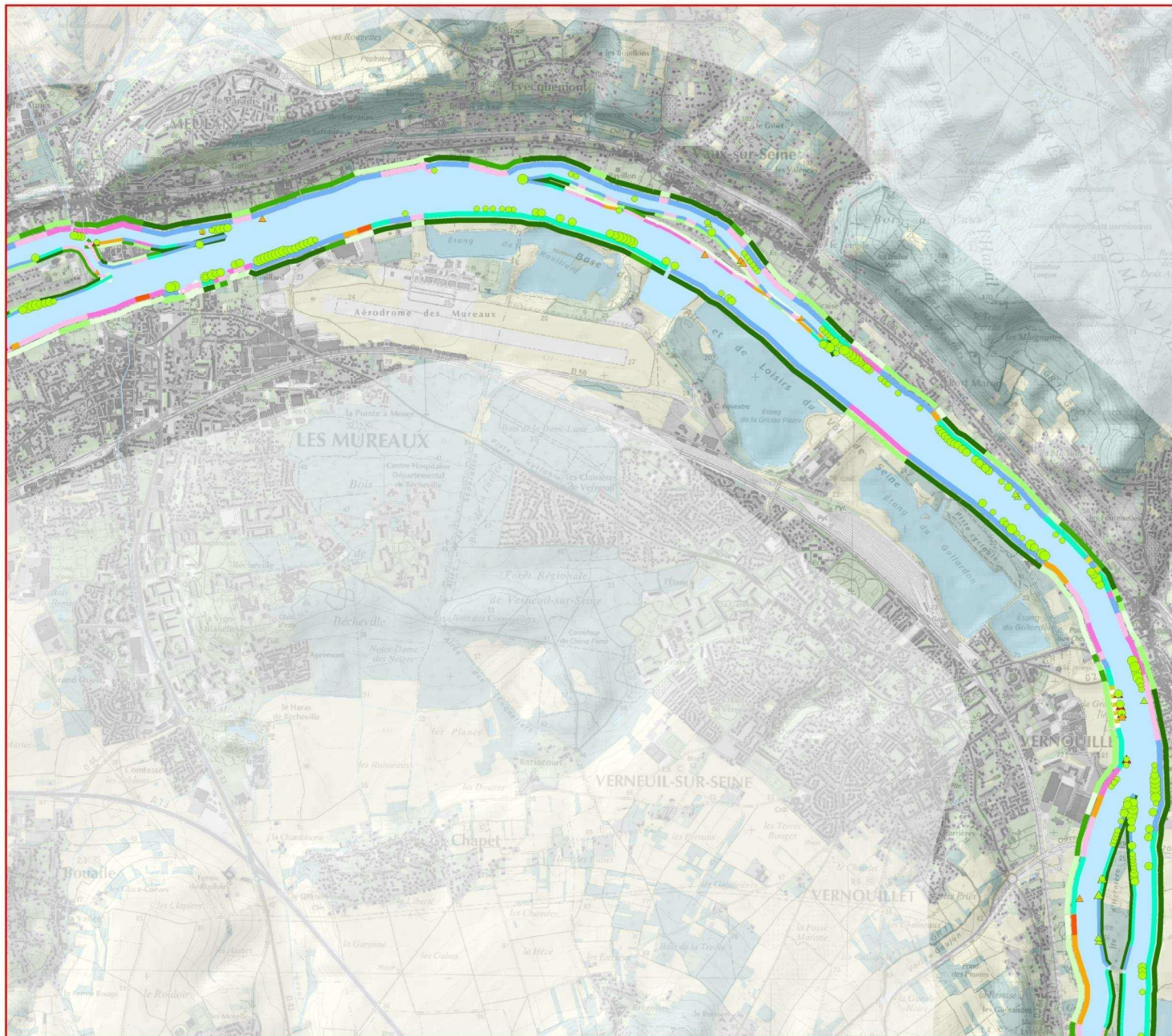

Orientations d'intervention

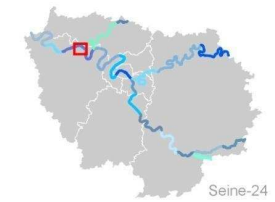

- Proposition d'intervention de renaturation**
- étudier la possibilité de coexistence d'une continuité écologique avec les contraintes présentes
 - renaturer entièrement la berge
 - renaturer le pied de berge
 - étudier la possibilité d'améliorer une continuité écologique existante
 - épaissir
 - diversifier la végétation
 - conserver

- Risque : état de dégradation d'un aménagement de berge combiné à la proximité d'un enjeu**
- nul
 - faible
 - moyen
 - fort

- Opportunité effective de renaturation ou de valorisation**
- très faible
 - faible
 - moyenne
 - forte
 - très forte

Éléments d'appréciation de l'opportunité de conserver les points d'érosion ou d'intervenir en génie végétal ou en génie civil

Ampleur de mobilité : faible, forte

risque nul → risque fort

▲ retailutage à étudier

opportunité de créer une roselière (Faciles d'accumulation)

IAU INSTITUT D'AMÉNAGEMENT ET D'URBANISME ILE-DE-FRANCE

0 0,5 Km

Sources : BD berges : IAU-IdF MOS2008 : IAU-IdF Scan25 : IGN

Réalisation IAU-IdF-DEUR juillet 2012

Schéma environnemental des berges d'Ile-de-France

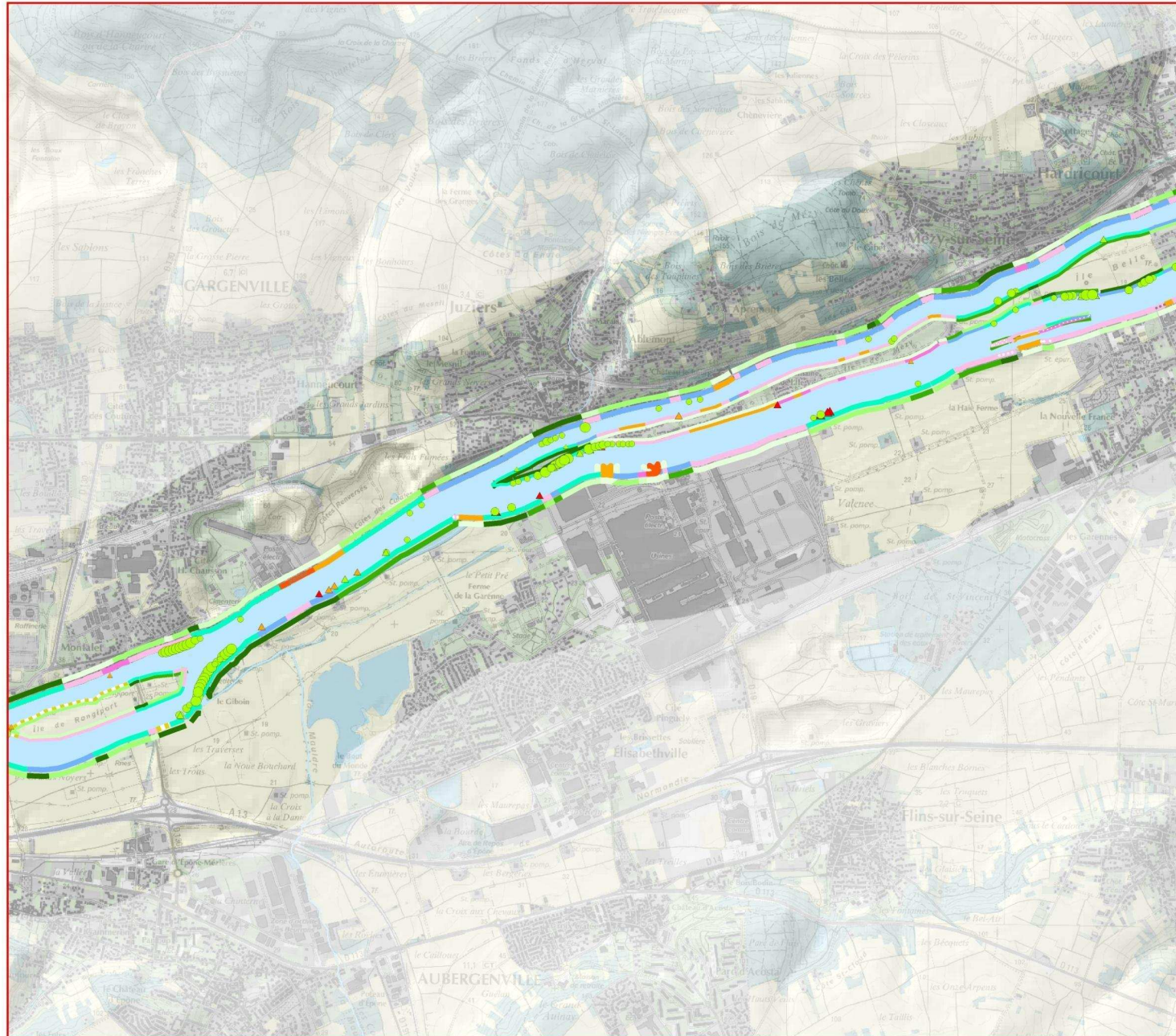

Orientations d'intervention

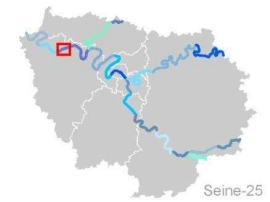

- Proposition d'intervention de renaturation**
- étudier la possibilité de coexistence d'une continuité écologique avec les contraintes présentes
 - renaturer entièrement la berge
 - renaturer le pied de berge
 - étudier la possibilité d'améliorer une continuité écologique existante
 - épaissir
 - diversifier la végétation
 - conserver

- Risque : état de dégradation d'un aménagement de berge combiné à la proximité d'un enjeu**
- nul
 - faible
 - moyen
 - fort

- Opportunité effective de renaturation ou de valorisation**
- très faible
 - faible
 - moyenne
 - forte
 - très forte



INSTITUT D'AMÉNAGEMENT ET D'URBANISME ILE-DE-FRANCE

Sources : BD berges : IAU-IdF
MOS2008 : IAU-IdF
Scan25 : IGN

Réalisation IAU-IdF-DEUR juillet 2012

Schéma environnemental des berges d'Ile-de-France

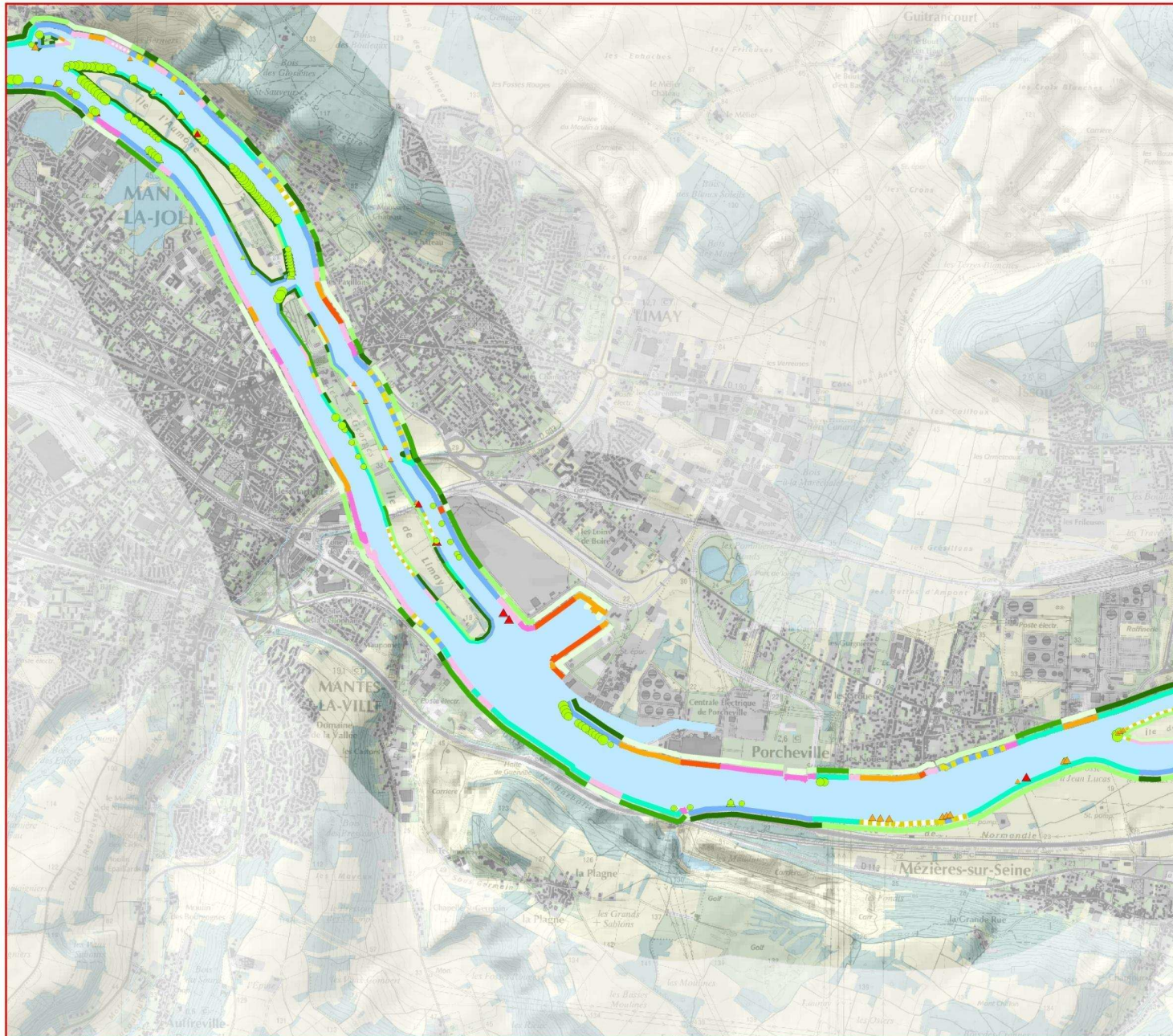

Orientations d'intervention

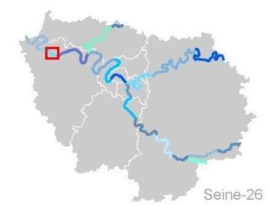

- Proposition d'intervention de renaturation**
- étudier la possibilité de coexistence d'une continuité écologique avec les contraintes présentes
 - renaturer entièrement la berge
 - renaturer le pied de berge
 - étudier la possibilité d'améliorer une continuité écologique existante
 - épaissir
 - diversifier la végétation
 - conserver

- Risque : état de dégradation d'un aménagement de berge combiné à la proximité d'un enjeu**
- nul
 - faible
 - moyen
 - fort

- Opportunité effective de renaturation ou de valorisation**
- très faible
 - faible
 - moyenne
 - forte
 - très forte

Éléments d'appréciation de l'opportunité de conserver les points d'érosion ou d'intervenir en génie végétal ou en génie civil

Ampleur de mobilité : faible (▲), forte (▼)

risque nul → risque fort

▲▲▲▲▲ (Façades d'accumulation)

▲ retalutage à étudier

IAU INSTITUT D'AMÉNAGEMENT ET D'URBANISME ILE-DE-FRANCE

0 0,5 Km

Sources : BD berges : IAU-IdF MOS2008 : IAU-IdF Scan25 : IGN

Réalisation IAU-IdF-DEUR juillet 2012

Schéma environnemental des berges d'Ile-de-France

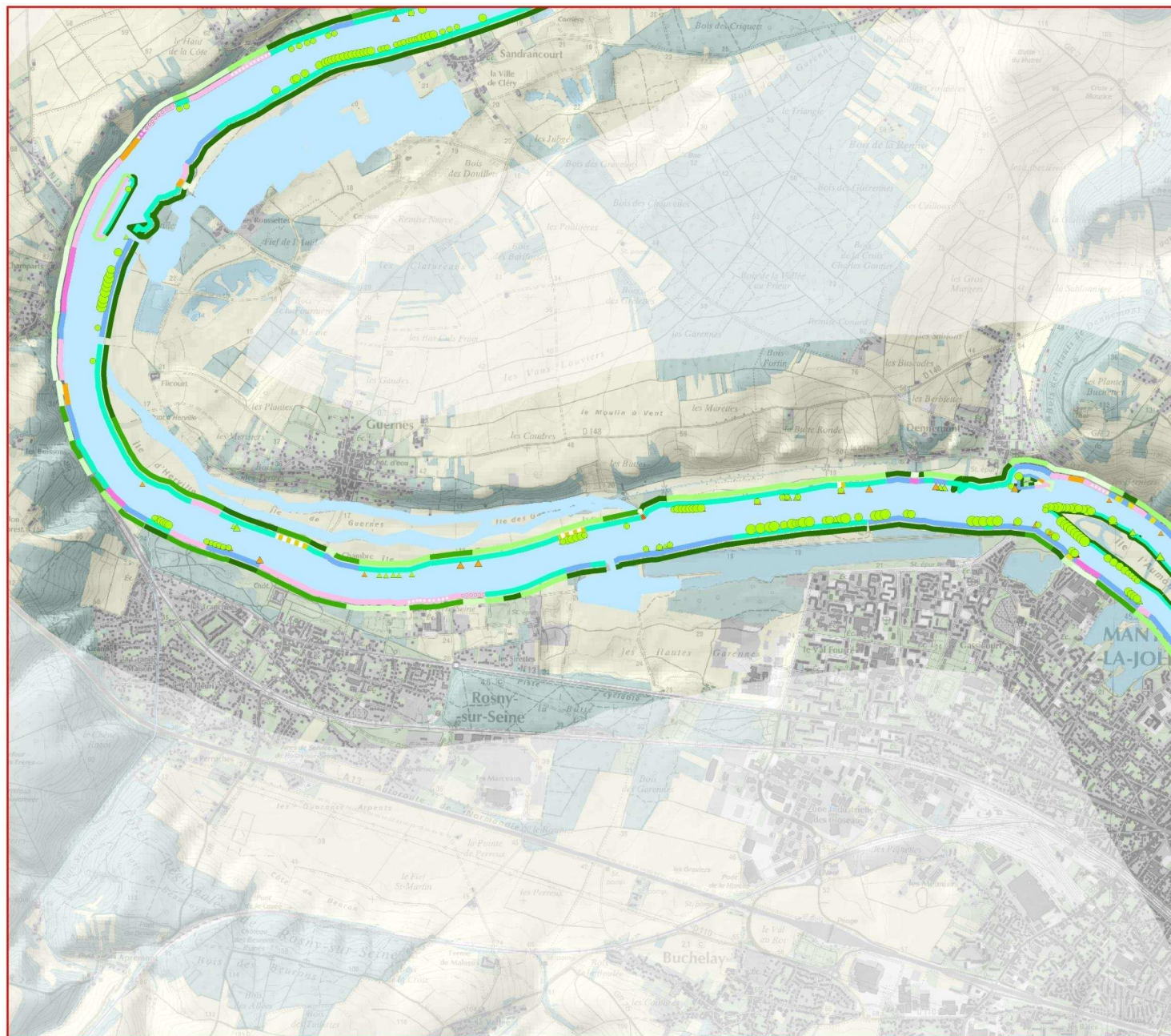

Orientations d'intervention

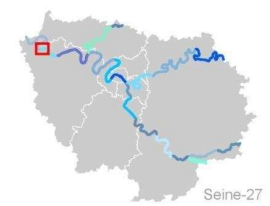

- Proposition d'intervention de renaturation**
- étudier la possibilité de coexistence d'une continuité écologique avec les contraintes présentes
 - renaturer entièrement la berge
 - renaturer le pied de berge
 - étudier la possibilité d'améliorer une continuité écologique existante
 - épaissir
 - diversifier la végétation
 - conserver

- Risque : état de dégradation d'un aménagement de berge combiné à la proximité d'un enjeu**
- nul
 - faible
 - moyen
 - fort

- Opportunité effective de renaturation ou de valorisation**
- très faible
 - faible
 - moyenne
 - forte
 - très forte

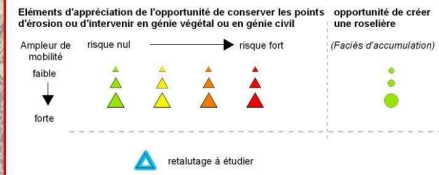

IAU INSTITUT D'AMÉNAGEMENT ET D'URBANISME ILE-DE-FRANCE

0 0,5 Km
Sources : BD berges : IAU-IdF
MOS2008 : IAU-IdF
Scan25 : IGN
Réalisation IAU-IdF-DEUR juillet 2012

Schéma environnemental des berges d'Ile-de-France

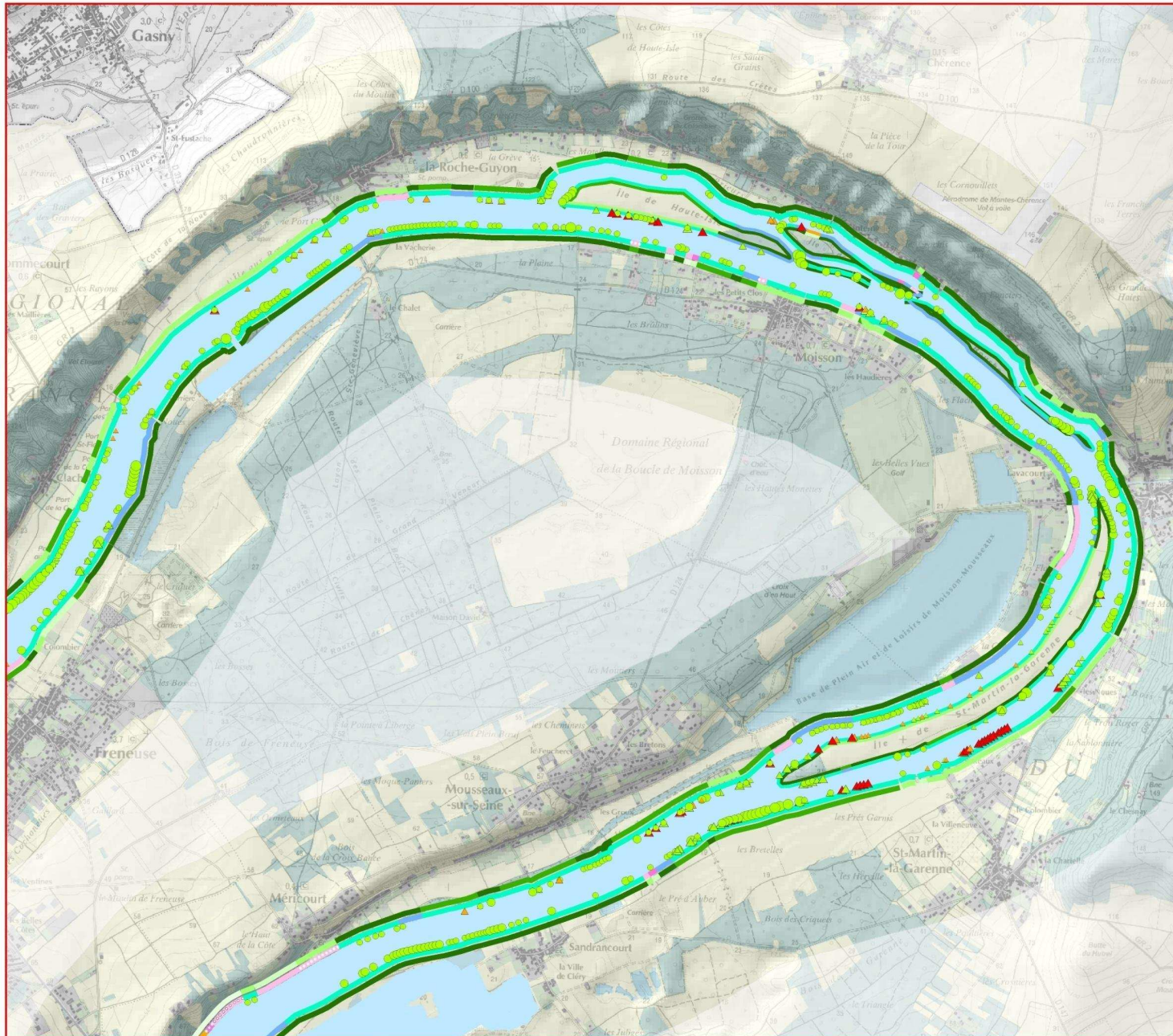

Orientations d'intervention

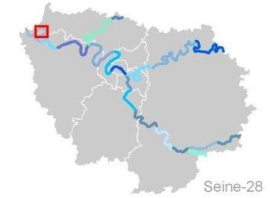

- Proposition d'intervention de renaturation**
- étudier la possibilité de coexistence d'une continuité écologique avec les contraintes présentes
 - renaturer entièrement la berge
 - renaturer le pied de berge
 - étudier la possibilité d'améliorer une continuité écologique existante
 - épaissir
 - diversifier la végétation
 - conserver

- Risque : état de dégradation d'un aménagement de berge combiné à la proximité d'un enjeu**
- nul
 - faible
 - moyen
 - fort

- Opportunité effective de renaturation ou de valorisation**
- très faible
 - faible
 - moyenne
 - forte
 - très forte

- Eléments d'appréciation de l'opportunité de conserver les points d'érosion ou d'intervenir en génie végétal ou en génie civil**
- opportunité de créer une roselière (Faciles d'accumulation)
- Amplitude de mobilité
- faible
 - forte
- risque nul → risque fort

retalutage à étudier

IAU INSTITUT D'AMÉNAGEMENT ET D'URBANISME ILE-DE-FRANCE

0 0,5 Km

Sources : BD berges : IAU-IdF MOS2008 : IAU-IdF Scan25 : IGN

Réalisation IAU-IdF-DEUR juillet 2012

Schéma environnemental des berges d'Ile-de-France

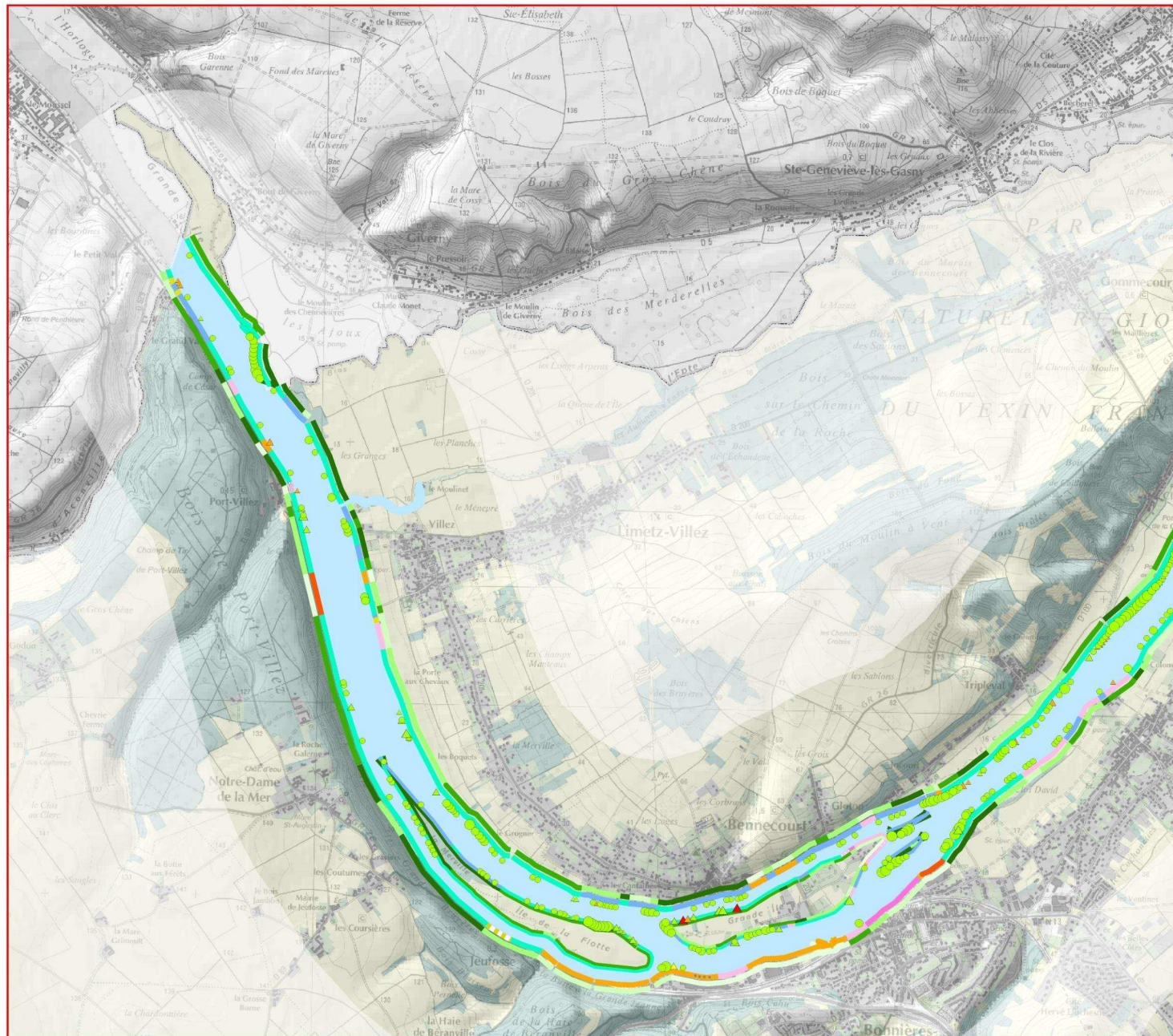

Orientations d'intervention

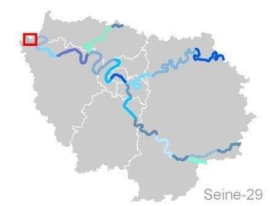

- Proposition d'intervention de renaturation**
- étudier la possibilité de coexistence d'une continuité écologique avec les contraintes présentes
 - renaturer entièrement la berge
 - renaturer le pied de berge
 - étudier la possibilité d'améliorer une continuité écologique existante
 - épaissir
 - diversifier la végétation
 - conserver

- Risque : état de dégradation d'un aménagement de berge combiné à la proximité d'un enjeu**
- nul
 - faible
 - moyen
 - fort

- Opportunité effective de renaturation ou de valorisation**
- très faible
 - faible
 - moyenne
 - forte
 - très forte



IAU INSTITUT D'AMENAGEMENT ET D'URBANISME ILE-DE-FRANCE

0 0,5 Km

Sources : BD berges : IAU-IdF
MOS2008 : IAU-IdF
Scan25 : IGN

Réalisation IAU-IdF-DEUR juillet 2012