

## Demande d'examen au cas par cas préalable à la réalisation d'une étude d'impact

### Article R. 122-3 du code de l'environnement

*Ce formulaire n'est pas applicable aux installations classées pour la protection  
de l'environnement*

*Ce formulaire complété sera publié sur le site internet de l'autorité administrative de l'Etat  
compétente en matière d'environnement*

**Avant de remplir cette demande, lire attentivement la notice explicative**

#### Cadre réservé à l'administration

Date de réception  
15/01/2014

Dossier complet le  
15/01/2014

N° d'enregistrement  
F-072-14-C-0003

#### 1. Intitulé du projet

Tour Mixte Logements et Bureaux - Lot 4.8 - Périmètre OIN Bordeaux Euratlantique

#### 2. Identification du maître d'ouvrage ou du pétitionnaire

##### 2.1 Personne physique

Nom

Prénom

##### 2.2 Personne morale

Dénomination ou raison sociale

Groupe Carle

Nom, prénom et qualité de la personne  
habilitée à représenter la personne morale

GILLET Alain Directeur Régional

RCS / SIRET

44986334900030

Forme juridique

SARL

**Joignez à votre demande l'annexe obligatoire n°1**

#### 3. Rubrique(s) applicable(s) du tableau des seuils et critères annexé à l'article R. 122-2 du code de l'environnement et dimensionnement correspondant du projet

N° de rubrique et sous rubrique	Caractéristiques du projet au regard des seuils et critères de la rubrique
N° 36	Construction d'un bâtiment à usage mixte de logement et de bureaux.

#### 4. Caractéristiques générales du projet

**Doivent être annexées au présent formulaire les pièces énoncées à la rubrique 8.1 du formulaire**

##### 4.1 Nature du projet

Construction d'un immeuble mixte à usage de bureaux et de logements sur le lot 4.8 du jardin de l'ARS, Rue CARLE VERNET à Bordeaux.

Les surfaces de bureaux représentent 6700m<sup>2</sup> de SPL et 3000m<sup>2</sup> de logements(24lots).

Cet immeuble aura une hauteur totale de 55m.

Il y aura un niveau de parking en sous sol.

## 4.2 Objectifs du projet

Cet immeuble d'usage mixte, répondra à l'intention d'hybrider, de densifier et d'augmenter les usages, tel que définis dans la ZAC "Bordeaux Saint Jean de Belcier" créée le 29/01/2013.

## 4.3 Décrivez sommairement le projet

### 4.3.1 dans sa phase de réalisation

La durée de chantier devrait être d'environ 15 mois.

Le concept de fabrication repose sur une industrialisation du gros œuvre (éléments pré-fabriqués en usines) limitant les nuisances lors de la construction.

### 4.3.2 dans sa phase d'exploitation

La partie "bureaux" sera louée, et/ou vendue à une ou plusieurs entreprises tertiaires.

Les logements seront loués et/ou vendus en accession libre.

**4.4.1 A quelle(s) procédure(s) administrative(s) d'autorisation le projet a-t-il été ou sera-t-il soumis ?**

La décision de l'autorité administrative de l'Etat compétente en matière d'environnement devra être jointe au(x) dossier(s) d'autorisation(s).

Demande de PC

Date de depot de la demande en MARS 2014.

**4.4.2 Précisez ici pour quelle procédure d'autorisation ce formulaire est rempli**

Permis de Construire

**4.5 Dimensions et caractéristiques du projet et superficie globale (assiette) de l'opération - préciser les unités de mesure utilisées**

Grandeurs caractéristiques	Valeur
Surface Bureaux	7170m2 SHON
Surface logements	3137m2 SHON
Surface totale	10307m2 SHON

**4.6 Localisation du projet**

Adresse et commune(s)  
d'implantation

18 Rue Carle VERNET  
33000 BORDEAUX

Coordonnées géographiques<sup>1</sup>

Long. \_\_\_° \_\_\_' \_\_\_" \_\_\_ Lat. \_\_\_° \_\_\_' \_\_\_" \_\_\_

Pour les rubriques 5° a), 6° b) et d), 8°, 10°, 18°, 28° a) et b), 32° ; 41° et 42° :

Point de départ :

Long. \_\_\_° \_\_\_' \_\_\_" \_\_\_ Lat. \_\_\_° \_\_\_' \_\_\_" \_\_\_

Point d'arrivée :

Long. \_\_\_° \_\_\_' \_\_\_" \_\_\_ Lat. \_\_\_° \_\_\_' \_\_\_" \_\_\_

Communes traversées :

4.7 S'agit-il d'une modification/extension d'une installation ou d'un ouvrage existant ?

Oui  Non

4.7.1 Si oui, cette installation ou cet ouvrage a-t-il fait l'objet d'une étude d'impact ?

Oui  Non

4.7.2 Si oui, à quelle date a-t-il été autorisé ?

4.8 Le projet s'inscrit-il dans un programme de travaux ?

Oui  Non

Si oui, de quels projets se compose le programme ?

<sup>1</sup> Pour l'outre-mer, voir notice explicative

## 5. Sensibilité environnementale de la zone d'implantation envisagée

### 5.1 Occupation des sols

Quel est l'usage actuel des sols sur le lieu de votre projet ?

Parking aérien d'un établissement de type dépôt.

Existe-t-il un ou plusieurs documents d'urbanisme (ensemble des documents d'urbanisme concernés) réglementant l'occupation des sols sur le lieu/tracé de votre projet ?

Oui  Non

Si oui, intitulé et date d'approbation :  
Précisez le ou les règlements applicables à la zone du projet

L'emprise du lot 4.8 sera intégrée au sous secteur 1UBB du PLU.  
Ce PLU est en cours de création et correspondra à la zone urbaine Bordeaux Belcier.

Pour les rubriques 33° à 37°, le ou les documents ont-ils fait l'objet d'une évaluation environnementale ?

Oui  Non

### 5.2 Enjeux environnementaux dans la zone d'implantation envisagée :

Complétez le tableau suivant, par tous moyens utiles, notamment à partir des informations disponibles sur le site internet <http://www.developpement-durable.gouv.fr/etude-impact>

Le projet se situe-t-il :	Oui	Non	Lequel/Laquelle ?
dans une zone naturelle d'intérêt écologique, faunistique et floristique de type I ou II (ZNIEFF) ou couverte par un arrêté de protection de biotope ?	<input type="checkbox"/>	<input checked="" type="checkbox"/>	
en zone de montagne ?	<input type="checkbox"/>	<input checked="" type="checkbox"/>	
sur le territoire d'une commune littorale ?	<input type="checkbox"/>	<input checked="" type="checkbox"/>	
dans un parc national, un parc naturel marin, une réserve naturelle (régionale ou nationale) ou un parc naturel régional ?	<input type="checkbox"/>	<input checked="" type="checkbox"/>	
sur un territoire couvert par un plan de prévention du bruit, arrêté ou le cas échéant, en cours d'élaboration ?	<input type="checkbox"/>	<input checked="" type="checkbox"/>	

dans une aire de mise en valeur de l'architecture et du patrimoine ou une zone de protection du patrimoine architectural, urbain et paysager ?	<input type="checkbox"/>	<input checked="" type="checkbox"/>	
dans une zone humide ayant fait l'objet d'une délimitation ?	<input type="checkbox"/>	<input checked="" type="checkbox"/>	
dans une commune couverte par un plan de prévention des risques naturels prévisibles ou par un plan de prévention des risques technologiques ? si oui, est-il prescrit ou approuvé ?	<input checked="" type="checkbox"/>	<input type="checkbox"/>	PPRI en cours
dans un site ou sur des sols pollués ?	<input type="checkbox"/>	<input type="checkbox"/>	Étude de pollution en cours.
dans une zone de répartition des eaux ?	<input type="checkbox"/>	<input checked="" type="checkbox"/>	
dans un périmètre de protection rapprochée d'un captage d'eau destiné à l'alimentation humaine ?	<input type="checkbox"/>	<input checked="" type="checkbox"/>	
dans un site inscrit ou classé ?	<input type="checkbox"/>	<input checked="" type="checkbox"/>	
<b>Le projet se situe-t-il, dans ou à proximité :</b>	<b>Oui</b>	<b>Non</b>	<b>Lequel et à quelle distance ?</b>
d'un site Natura 2000 ?	<input type="checkbox"/>	<input checked="" type="checkbox"/>	
d'un monument historique ou d'un site classé au patrimoine mondial de l'UNESCO ?	<input type="checkbox"/>	<input checked="" type="checkbox"/>	

## 6. Caractéristiques de l'impact potentiel du projet sur l'environnement et la santé humaine

### 6.1 Le projet envisagé est-il susceptible d'avoir les incidences suivantes ?

Veillez compléter le tableau suivant :

Domaines de l'environnement :		Oui	Non	De quelle nature ? De quelle importance ? <i>Appréciez sommairement l'impact potentiel</i>
<b>Ressources</b>	engendre-t-il des prélèvements d'eau ?	<input type="checkbox"/>	<input checked="" type="checkbox"/>	
	impliquera-t-il des drainages / ou des modifications prévisibles des masses d'eau souterraines ?	<input type="checkbox"/>	<input checked="" type="checkbox"/>	
	est-il excédentaire en matériaux ?	<input type="checkbox"/>	<input checked="" type="checkbox"/>	
	est-il déficitaire en matériaux ? Si oui, utilise-t-il les ressources naturelles du sol ou du sous-sol ?	<input type="checkbox"/>	<input checked="" type="checkbox"/>	
<b>Milieu naturel</b>	est-il susceptible d'entraîner des perturbations, des dégradations, des destructions de la biodiversité existante : faune, flore, habitats, continuités écologiques ?	<input type="checkbox"/>	<input checked="" type="checkbox"/>	
	est-il susceptible d'avoir des incidences sur les zones à sensibilité particulière énumérées au 5.2 du présent formulaire ?	<input type="checkbox"/>	<input checked="" type="checkbox"/>	

	Engendre-t-il la consommation d'espaces naturels, agricoles, forestiers, maritimes ?	<input type="checkbox"/>	<input checked="" type="checkbox"/>	
<b>Risques et nuisances</b>	Est-il concerné par des risques technologiques ?	<input type="checkbox"/>	<input checked="" type="checkbox"/>	
	Est-il concerné par des risques naturels ?	<input checked="" type="checkbox"/>	<input type="checkbox"/>	PPRI
	Engendre-t-il des risques sanitaires ?	<input type="checkbox"/>	<input checked="" type="checkbox"/>	
	Est-il concerné par des risques sanitaires ?	<input type="checkbox"/>	<input checked="" type="checkbox"/>	
<b>Commodités de voisinage</b>	Est-il source de bruit ?	<input type="checkbox"/>	<input checked="" type="checkbox"/>	
	Est-il concerné par des nuisances sonores ?	<input type="checkbox"/>	<input checked="" type="checkbox"/>	
	Engendre-t-il des odeurs ?	<input type="checkbox"/>	<input checked="" type="checkbox"/>	
	Est-il concerné par des nuisances olfactives ?	<input type="checkbox"/>	<input checked="" type="checkbox"/>	
	Engendre-t-il des vibrations ?	<input type="checkbox"/>	<input checked="" type="checkbox"/>	
	Est-il concerné par des vibrations ?	<input type="checkbox"/>	<input checked="" type="checkbox"/>	

	<p>Engendre-t-il des émissions lumineuses ?</p> <p>Est-il concerné par des émissions lumineuses ?</p>	<p><input type="checkbox"/></p> <p><input type="checkbox"/></p>	<p><input checked="" type="checkbox"/></p> <p><input checked="" type="checkbox"/></p>	<p>RAS à l'exception des éclairages de voiries et des logements. Les bureaux ne seront pas éclairés la nuit.</p>
<p><b>Pollutions</b></p>	<p>Engendre-t-il des rejets polluants dans l'air ?</p>	<p><input type="checkbox"/></p>	<p><input checked="" type="checkbox"/></p>	<p>Les éléments de chauffage seront essentiellement des pompes à chaleur.</p>
	<p>Engendre-t-il des rejets hydrauliques ?</p> <p>Si oui, dans quel milieu ?</p>	<p><input type="checkbox"/></p>	<p><input checked="" type="checkbox"/></p>	<p>Le bâtiment sera raccordé aux réseaux d'égouts publics.</p>
	<p>Engendre-t-il la production d'effluents ou de déchets non dangereux, inertes, dangereux ?</p>	<p><input type="checkbox"/></p>	<p><input checked="" type="checkbox"/></p>	
<p><b>Patrimoine / Cadre de vie / Population</b></p>	<p>Est-il susceptible de porter atteinte au patrimoine architectural, culturel, archéologique et paysager ?</p>	<p><input type="checkbox"/></p>	<p><input checked="" type="checkbox"/></p>	
	<p>Engendre-t-il des modifications sur les activités humaines (agriculture, sylviculture, urbanisme / aménagements) ?</p>	<p><input type="checkbox"/></p>	<p><input checked="" type="checkbox"/></p>	



**6.2 Les incidences du projet identifiées au 6.1 sont-elles susceptibles d'être cumulées avec d'autres projets connus ?**

Oui  Non  Si oui, décrivez lesquelles :

**6.3 Les incidences du projet identifiées au 6.1 sont-elles susceptibles d'avoir des effets de nature transfrontière ?**

Oui  Non  Si oui, décrivez lesquels :

**7. Auto-évaluation (facultatif)**

Au regard du formulaire rempli, estimez-vous qu'il est nécessaire que votre projet fasse l'objet d'une étude d'impact ou qu'il devrait en être dispensé ? Expliquez pourquoi.

Ce projet d'immeuble est relativement classique, ses usages (Bureaux et logements) ne sont pas impactant.

Par ailleurs ce projet est intégré dans le plan d'urbanisme réalisé par les architectes de l'Etablissement Public d'Aménagement depuis l'origine, son impact à déjà été pris en compte dans le cadre de l'étude d'impact réalisée pour la ZAC.

Par conséquent il nous semble que ce projet devrait être dispensé

## 8. Annexes

### 8.1 Annexes obligatoires

Objet		
<b>1</b>	L'annexe n°1 intitulée « informations nominatives relatives au maître d'ouvrage ou pétitionnaire » - <b>non publiée</b> ;	<input checked="" type="checkbox"/>
<b>2</b>	Un plan de situation au 1/25 000 ou, à défaut, à une échelle comprise entre 1/16 000 et 1/64 000 (Il peut s'agir d'extraits cartographiques du document d'urbanisme s'il existe) ;	<input checked="" type="checkbox"/>
<b>3</b>	Au minimum, 2 photographies datées de la zone d'implantation, avec une localisation cartographique des prises de vue, l'une devant permettre de situer le projet dans l'environnement proche et l'autre de le situer dans le paysage lointain ;	<input checked="" type="checkbox"/>
<b>4</b>	Un plan du projet ou, pour les travaux, ouvrages ou aménagements visés aux rubriques 5° a), 6° b) et d), 8°, 10°, 18°, 28° a) et b), 32°, 41° et 42° un projet de tracé ou une enveloppe de tracé ;	<input checked="" type="checkbox"/>
<b>5</b>	<b>Sauf pour les travaux, ouvrages ou aménagements visés aux rubriques 5° a), 6° b) et d), 8°, 10°, 18°, 28° a) et b), 32°, 41° et 42°</b> : plan des abords du projet (100 mètres au minimum) pouvant prendre la forme de photos aériennes datées et complétées si nécessaire selon les évolutions récentes, à une échelle comprise entre 1/2 000 et 1/5 000. Ce plan devra préciser l'affectation des constructions et terrains avoisinants ainsi que les canaux, plans d'eau et cours d'eau ;	<input checked="" type="checkbox"/>

### 8.2 Autres annexes volontairement transmises par le maître d'ouvrage ou pétitionnaire

Veuillez compléter le tableau ci-joint en indiquant les annexes jointes au présent formulaire d'évaluation, ainsi que les parties auxquelles elles se rattachent

Objet	

## 9. Engagement et signature

Je certifie sur l'honneur l'exactitude des renseignements ci-dessus

Fait à BORDEAUX le, 15 Janvier 2014

Signature

## 8. Annexes

### 8.1 Annexes obligatoires

Objet		
1	L'annexe n°1 intitulée « informations nominatives relatives au maître d'ouvrage ou pétitionnaire » - <b>non publiée</b> ;	X
2	Un plan de situation au 1/25 000 ou, à défaut, à une échelle comprise entre 1/16 000 et 1/64 000 (Il peut s'agir d'extraits cartographiques du document d'urbanisme s'il existe) ;	X
3	Au minimum, 2 photographies datées de la zone d'implantation, avec une localisation cartographique des prises de vue, l'une devant permettre de situer le projet dans l'environnement proche et l'autre de le situer dans le paysage lointain ;	X
4	Un plan du projet <u>ou</u> , pour les travaux, ouvrages ou aménagements visés aux rubriques 5° a), 6° b) et d), 8°, 10°, 18°, 28° a) et b), 32°, 41° et 42° un projet de tracé ou une enveloppe de tracé ;	X
5	<b>Sauf pour les travaux, ouvrages ou aménagements visés aux rubriques 5° a), 6° b) et d), 8°, 10°, 18°, 28° a) et b), 32°, 41° et 42°</b> : plan des abords du projet (100 mètres au minimum) pouvant prendre la forme de photos aériennes datées et complétées si nécessaire selon les évolutions récentes, à une échelle comprise entre 1/2 000 et 1/5 000. Ce plan devra préciser l'affectation des constructions et terrains avoisinants ainsi que les canaux, plans d'eau et cours d'eau ;	X

### 8.2 Autres annexes volontairement transmises par le maître d'ouvrage ou pétitionnaire

Veillez compléter le tableau ci-joint en indiquant les annexes jointes au présent formulaire d'évaluation, ainsi que les parties auxquelles elles se rattachent

Objet

## 9. Engagement et signature

Je certifie sur l'honneur l'exactitude des renseignements ci-dessus

Fait à

**BORDEAUX**

le, **15 Janvier 2014**

Signature



Alain Gillot pour  
le Grange CARIE

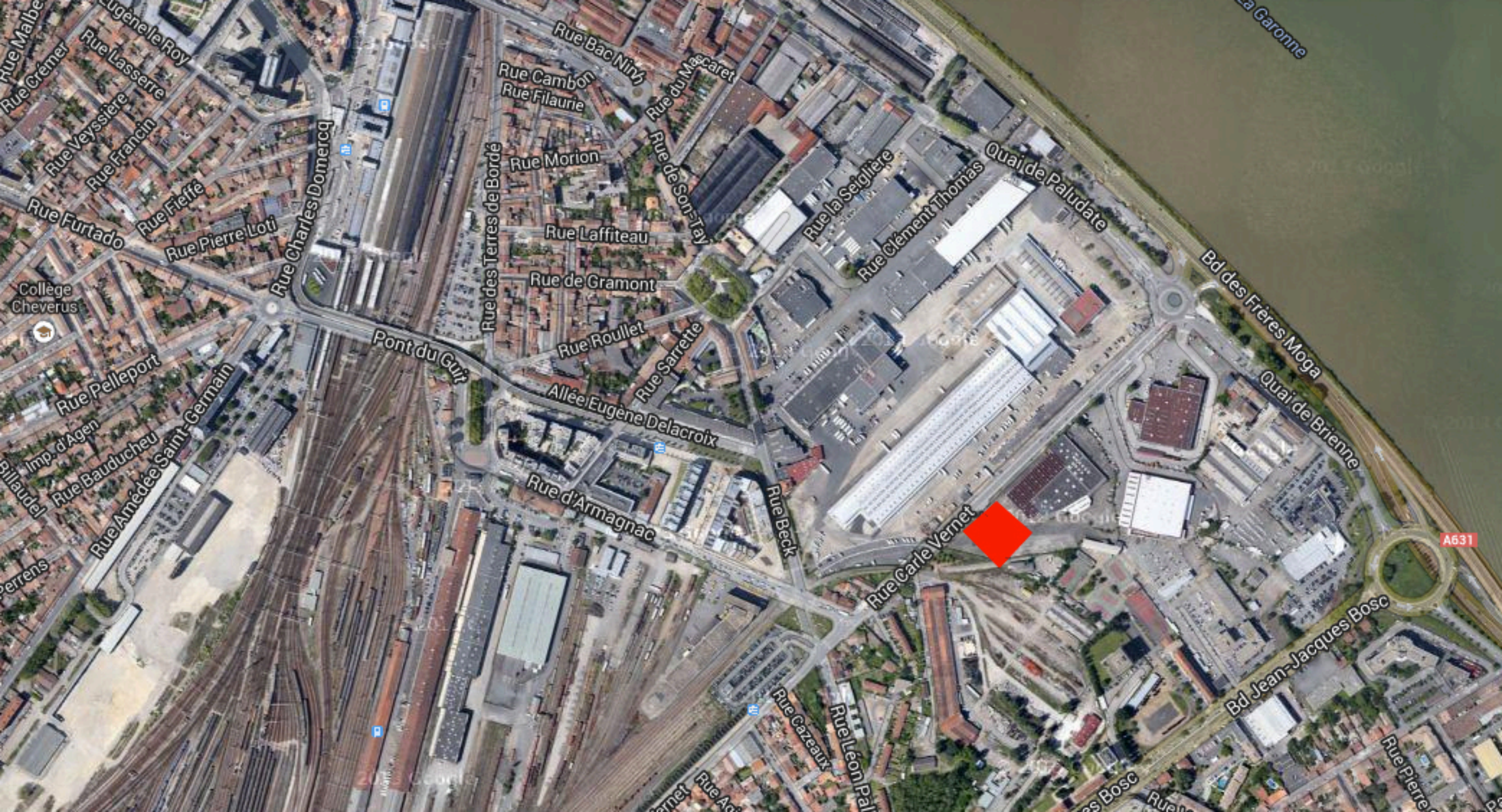



de Gramont

Rue Rouillet

Rue Sarrette

Allée Eugène Delacroix

Belcier

mac

Rue d'Armagnac

Carle Vernet

Rue la

Rue Beck

Rue Beck

Rue Carle Vernet

Rue Carle Vernet

Rue Carle Vernet

A631

Quai de Brienne  
Quai de Brienne

A631

an-Jacques Bosc

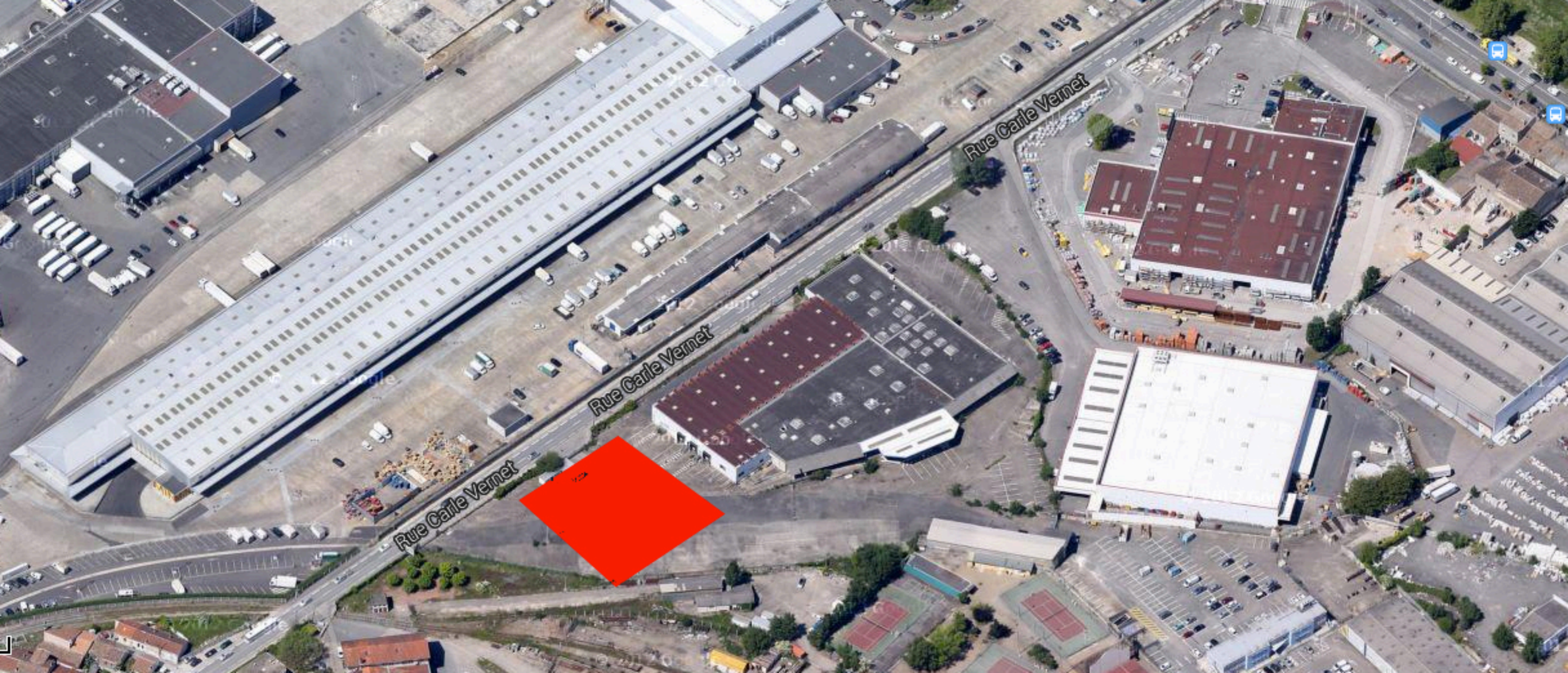

Rue Carle Vernet

Rue Carle Vernet

Rue Carle Vernet













ROLLEZ  
AU  
PAS

© 2011 Google

© 2011 Google

© 2011 Google

© 2011 Google

© 2011 Google

© 2011 Google

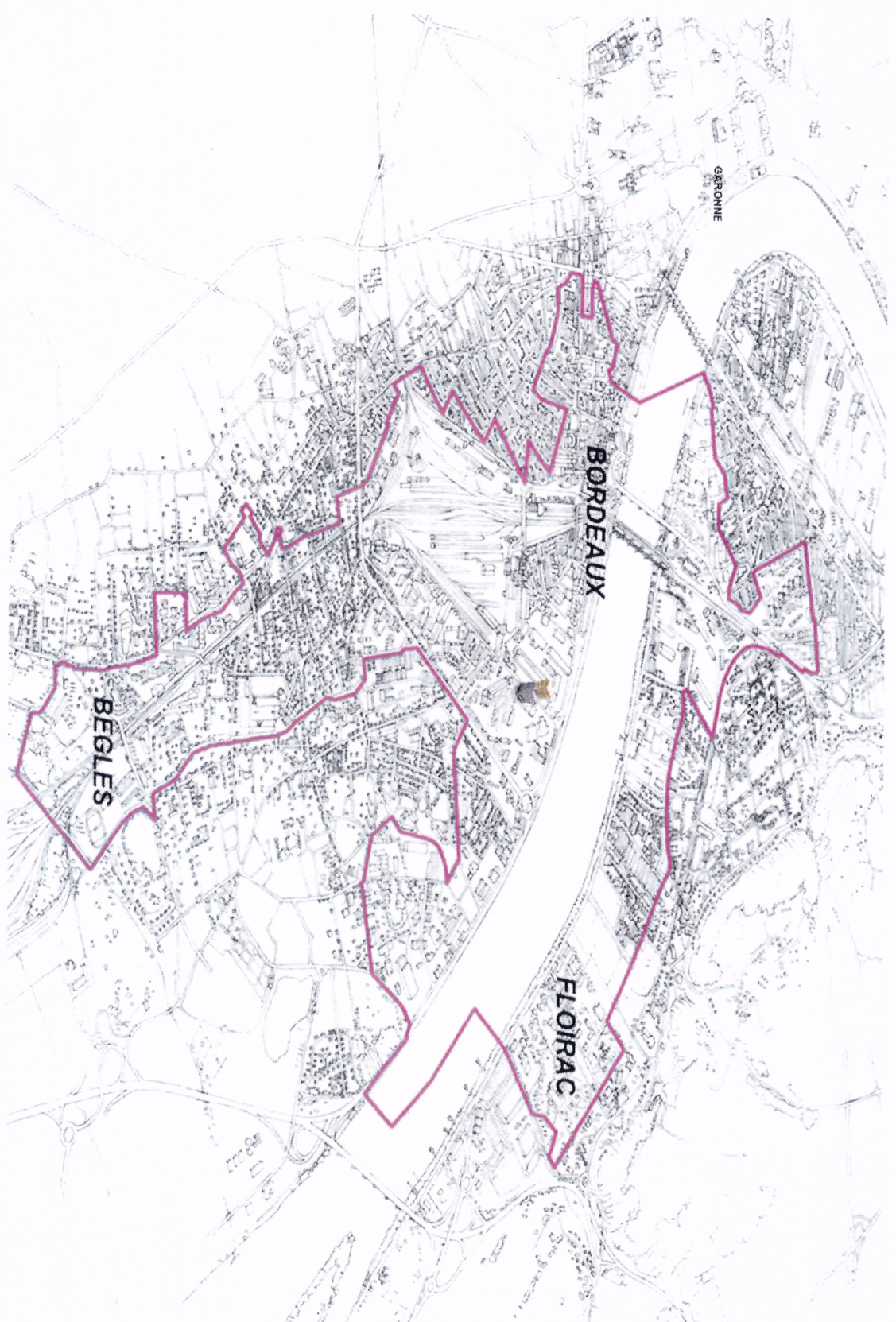

GARONNE

BORDEAUX

BEGLES

FLOIRAC



Plan de situation

09 janvier 2014



Plan de situation

09 janvier 2014

fiche de lot 4.8  
Plan Rauchen et Robert

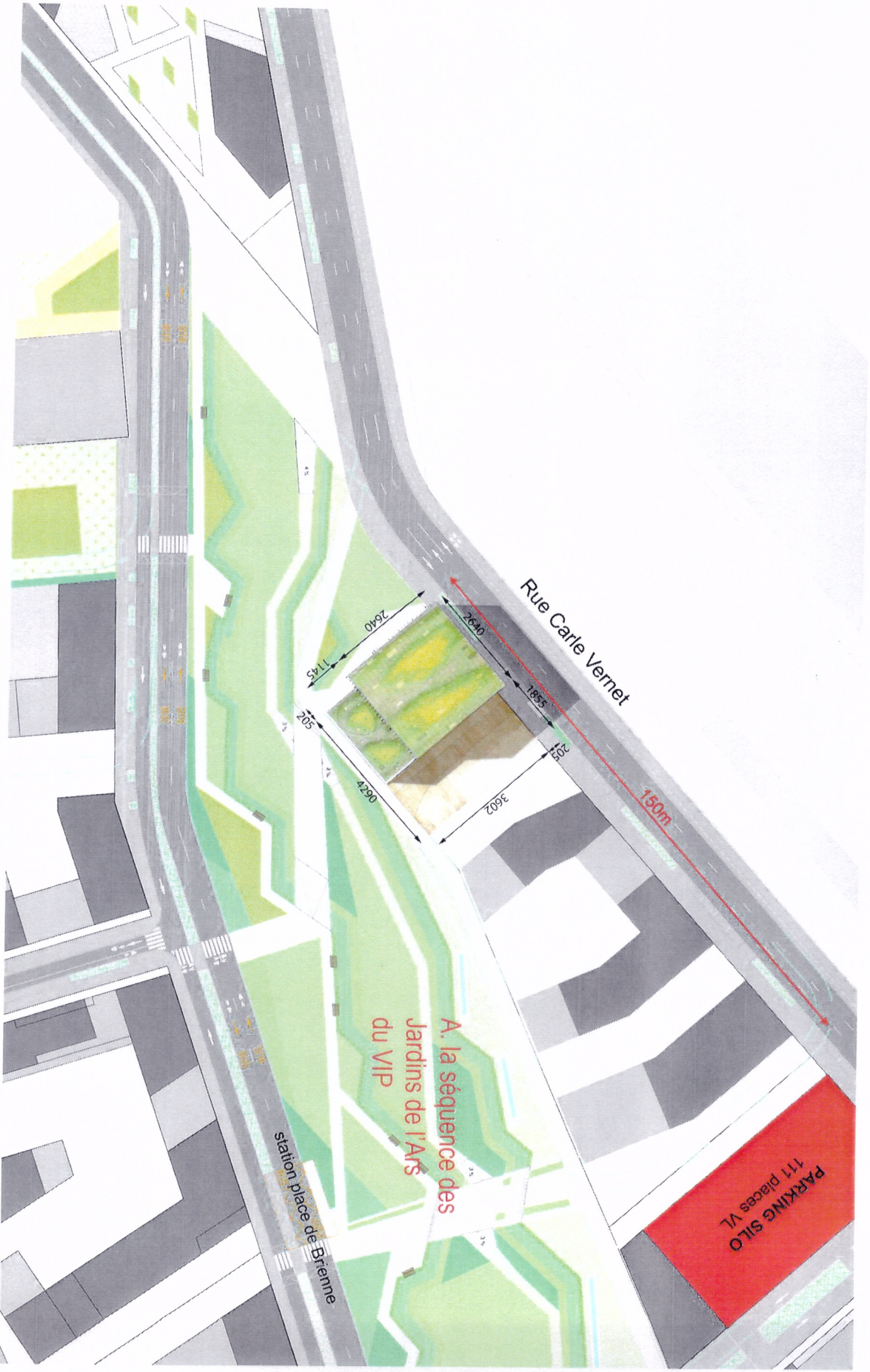

## L'emprise foncière du lot

Le lot 4.8 est situé entre la rue Carle Vernet et les jardins de l'Ars d'une part et le lot mitoyen 4.7b d'autre part.

L'espace d'implantation du lot 4.8 est défini ci-dessous par une emprise au sol d'une contenance d'environ 1 545m<sup>2</sup> calée :

- Au Nord : sur la limite de la rue Carle Vernet
- A l'Est : sur la limite séparative avec le lot 4.7b, perpendiculairement à la limite Nord Ouest
- Au Sud : sur la limite du jardin de l'Ars
- A l'Ouest : sur la limite du jardin de l'Ars

Emprise du lot = 1 545 m<sup>2</sup>

Emprise bâtie = 950 m<sup>2</sup> (60% de l'emprise du lot)

Superposition du plan de cession projeté sur site existant



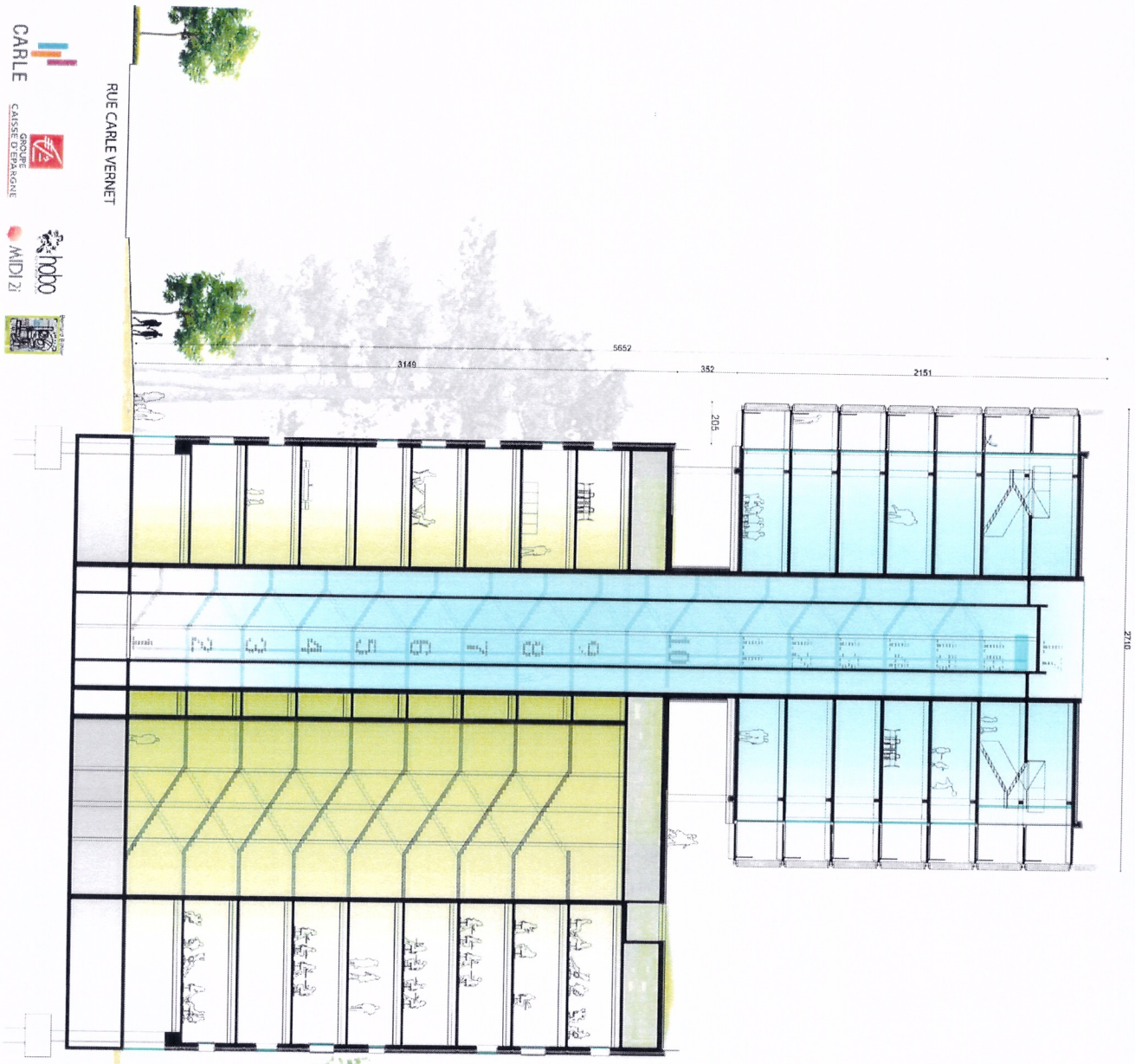

2710

- (T) +52.30m
- (+16) +49.50m
- (+15) +46.70m
- (+14) +43.90m
- (+13) +41.10m
- (+12) +38.30m
- (+11) +35.50m
- (+10) +31.38m
- (+09) +29.00m
- (+08) +25.80m
- (+07) +22.60m
- (+06) +19.40m
- (+05) +16.20m
- (+04) +13.00m
- (+03) +9.80m
- (+02) 6.60m
- (+01) 3.40m
- (-00) 0.00m
- (-01) -3.50m

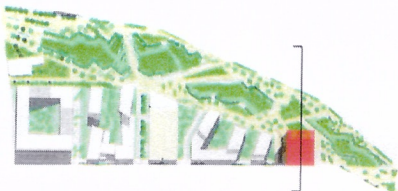

Coupe AA

échelle : 1/250

09 janvier 2014