

# Demande d'examen au cas par cas préalable à la réalisation d'une étude d'impact

## Article R. 122-3 du code de l'environnement

*Ce formulaire n'est pas applicable aux installations classées pour la protection  
de l'environnement*

*Ce formulaire complété sera publié sur le site internet de l'autorité administrative de l'Etat  
compétente en matière d'environnement*

**Avant de remplir cette demande, lire attentivement la notice explicative**

### Cadre réservé à l'administration

Date de réception :

12/10/2012

Dossier complet le :

12/10/2012

N° d'enregistrement :

F-022-12-C-0030

### 1. Intitulé du projet

Suppression du passage sous voie au km 85,753 de la ligne ferroviaire 261000 Amiens-Laon, sur la commune de Charmes (02)

### 2. Identification du maître d'ouvrage ou du pétitionnaire

#### 2.1 Personne physique

Nom

Prénom

#### 2.2 Personne morale

Dénomination ou raison sociale

Réseau Ferré de France (RFF)

Nom, prénom et qualité de la personne  
habilitée à représenter la personne morale

Lucette Vanlaecke – Directrice Régionale Nord Pas de Calais – Picardie

RCS / SIRET

14112112181017131710101410111

Forme

E.P.I.C.

**Joignez à votre demande l'annexe obligatoire n°1**

### 3. Rubrique(s) applicable(s) du tableau des seuils et critères annexé à l'article R. 122-2 du code de l'environnement et dimensionnement correspondant du projet

N° de rubrique et sous rubrique	Caractéristiques du projet au regard des seuils et critères de la rubrique
7° Ouvrages d'Art	a) Ponts d'une longueur inférieure à 100m

### 4. Caractéristiques générales du projet

**Doivent être annexées au présent formulaire les pièces énoncées à la rubrique 8.1**

#### 4.1 Nature du projet

- Suppression du tablier métallique
- Comblement de l'ouverture en terre,
- Aménagement de la partie supérieure pour refaire l'intégrité de la voie ferroviaire portée.

## 4.2 Objectifs du projet

Afin de supprimer les opérations de maintenance sur l'ouvrage et la voie inférieure n'ayant plus d'usage ni de servitude associée, et d'améliorer l'homogénéité du terrain porteur de la voie ferrée circulée (supérieure), le projet prévoit de supprimer la traversée sous voie.

## 4.3 Décrivez sommairement le projet

### 4.3.1 dans sa phase de réalisation

1. Dépose de la voie ferrée portée et de ses composants
2. Dépose du tablier métallique de l'ouvrage
3. Comblement de l'ouverture de l'ouvrage par de la terre
4. Implantation de composants ferroviaires nouveaux pour rétablir la continuité de la voie portée

### 4.3.2 dans sa phase d'exploitation

Néant (ouvrage supprimé)

**4.4.1 A quelle(s) procédure(s) administrative(s) d'autorisation le projet a-t-il été ou sera-t-il soumis ?**

La décision de l'autorité administrative de l'Etat compétente en matière d'environnement devra être jointe au(x) dossier(s) d'autorisation(s).

Aucune

**4.4.2 Précisez ici pour quelle procédure d'autorisation ce formulaire est rempli**

Aucune

**4.5 Dimensions et caractéristiques du projet et superficie globale (assiette) de l'opération - préciser les unités de mesure utilisées**

Grandeurs caractéristiques	Valeur
Ouvrage initial voué à démolition : Pont-rail à poutrelles enrobées  <i>A terme, continuité du remblai sur ces mêmes dimensions</i>	Portée : 4,40 mètres Largeur : 5 mètres

**4.6 Localisation du projet****Adresse et commune(s) d'implantation**

Ligne ferroviaire 261000  
Amiens-Laon  
km : 85,753  
sur la commune de  
Charmes (02)

**Coordonnées géographiques**<sup>1</sup> Long. 3° 22' 47" 0 Lat. 49° 39' 31" 4**Pour les rubriques 5° a), 6° b) et d), 8°, 10°, 18°, 28° a) et b), 32° ; 41° et 42° :**

Point de départ :

Long. \_ ° \_ ' \_ " \_ Lat. \_ ° \_ ' \_ " \_

Point d'arrivée :

Long. \_ ° \_ ' \_ " \_ Lat. \_ ° \_ ' \_ " \_

Communes traversées :

**4.7 S'agit-il d'une modification/extension d'une installation ou d'un ouvrage existant ?** Oui  Non **4.7.1 Si oui, cette installation ou cet ouvrage a-t-il fait l'objet d'une étude d'impact ?** Oui  Non **4.7.2 Si oui, à quelle date a-t-il été autorisé ?****4.8 Le projet s'inscrit-il dans un programme de travaux ?** Oui  Non 

Si oui, de quels projets se compose le programme ?

<sup>1</sup> Pour l'outre-mer, voir notice explicative

## 5. Sensibilité environnementale de la zone d'implantation envisagée

### 5.1 Occupation des sols

Quel est l'usage actuel des sols sur le lieu de votre projet ?

Usage ferroviaire (Réseau Ferré National)

Existe-t-il un ou plusieurs documents d'urbanisme (ensemble des documents d'urbanisme concernés) réglementant l'occupation des sols sur le lieu/tracé de votre projet ?

Oui  Non

Si oui, intitulé et date d'approbation :  
Précisez le ou les règlements applicables à la zone du projet

Plan Occupation des Sols (7 décembre 1984)  
Pas de règlement applicable à la zone (Réseau Ferré National)

Pour les rubriques 33° à 37°, le ou les documents ont-ils fait l'objet d'une évaluation environnementale ?

Oui  Non

### 5.2 Enjeux environnementaux dans la zone d'implantation envisagée :

Complétez le tableau suivant, par tous moyens utiles, notamment à partir des informations disponibles sur le site internet <http://www.developpement-durable.gouv.fr/etude-impact>

Le projet se situe-t-il :	Oui	Non	Lequel/Laquelle ?
dans une zone naturelle d'intérêt écologique, faunistique et floristique de type I ou II (ZNIEFF) ou couverte par un arrêté de protection de biotope ?	<input type="checkbox"/>	<input checked="" type="checkbox"/>	
en zone de montagne ?	<input type="checkbox"/>	<input checked="" type="checkbox"/>	
sur le territoire d'une commune littorale ?	<input type="checkbox"/>	<input checked="" type="checkbox"/>	
dans un parc national, un parc naturel marin, une réserve naturelle (régionale ou nationale) ou un parc naturel régional ?	<input type="checkbox"/>	<input checked="" type="checkbox"/>	
sur un territoire couvert par un plan de prévention du bruit, arrêté ou le cas échéant, en cours d'élaboration ?	<input type="checkbox"/>	<input checked="" type="checkbox"/>	

dans une aire de mise en valeur de l'architecture et du patrimoine ou une zone de protection du patrimoine architectural, urbain et paysager ?	<input type="checkbox"/>	<input checked="" type="checkbox"/>	
dans une zone humide ayant fait l'objet d'une délimitation ?	<input type="checkbox"/>	<input checked="" type="checkbox"/>	
dans une commune couverte par un plan de prévention des risques naturels prévisibles ou par un plan de prévention des risques technologiques ? si oui, est-il prescrit ou approuvé ?	<input checked="" type="checkbox"/>	<input type="checkbox"/>	PPRn Inondation, approuvé le 21/03/2005
dans un site ou sur des sols pollués ?	<input type="checkbox"/>	<input checked="" type="checkbox"/>	
dans une zone de répartition des eaux ?	<input type="checkbox"/>	<input checked="" type="checkbox"/>	
dans un périmètre de protection rapprochée d'un captage d'eau destiné à l'alimentation humaine ?	<input type="checkbox"/>	<input checked="" type="checkbox"/>	
dans un site inscrit ou classé ?	<input type="checkbox"/>	<input checked="" type="checkbox"/>	
<b>Le projet se situe-t-il, dans ou à proximité :</b>	<b>Oui</b>	<b>Non</b>	<b>Lequel et à quelle distance ?</b>
d'un site Natura 2000 ?	<input checked="" type="checkbox"/>	<input type="checkbox"/>	- ZPS Directive Oiseaux « Moyenne Vallée de l'Oise » (FR2210104), située à plus d'1 km - ZPS Directive Habitats « Prairies Alluviales de l'Oise de La Fère à Sempigny (FR2200383), située à 2km
d'un monument historique ou d'un site classé au patrimoine mondial de l'UNESCO ?	<input type="checkbox"/>	<input checked="" type="checkbox"/>	

## 6. Caractéristiques de l'impact potentiel du projet sur l'environnement et la santé humaine

### 6.1 Le projet envisagé est-il susceptible d'avoir les incidences suivantes ?

Veillez compléter le tableau suivant :

Domaines de l'environnement :		Oui	Non	De quelle nature ? De quelle importance ? <i>Appréciez sommairement l'impact potentiel</i>
<b>Ressources</b>	Engendre-t-il des prélèvements d'eau ?	<input type="checkbox"/>	<input checked="" type="checkbox"/>	
	Impliquera-t-il des drainages / ou des modifications prévisibles des masses d'eau souterraines ?	<input type="checkbox"/>	<input checked="" type="checkbox"/>	
	Est-il excédentaire en matériaux ?	<input type="checkbox"/>	<input checked="" type="checkbox"/>	
	Est-il déficitaire en matériaux ? Si oui, utilise-t-il les ressources naturelles du sol ou du sous-sol ?	<input checked="" type="checkbox"/>	<input type="checkbox"/>	Le projet nécessitera 100 à 150 m <sup>2</sup> de terre pour le comblement.
<b>Milieu naturel</b>	Est-il susceptible d'entraîner des perturbations, des dégradations, des destructions de la biodiversité existante : faune, flore, habitats, continuités écologiques ?	<input type="checkbox"/>	<input checked="" type="checkbox"/>	
	Est-il susceptible d'avoir des incidences sur les zones à sensibilité particulière énumérées au 5.2 du présent formulaire ?	<input type="checkbox"/>	<input checked="" type="checkbox"/>	

	Engendre-t-il la consommation d'espaces naturels, agricoles, forestiers, maritimes ?	<input type="checkbox"/>	<input checked="" type="checkbox"/>	
<b>Risques et nuisances</b>	Est-il concerné par des risques technologiques ?	<input type="checkbox"/>	<input checked="" type="checkbox"/>	
	Est-il concerné par des risques naturels ?	<input type="checkbox"/>	<input checked="" type="checkbox"/>	
	Engendre-t-il des risques sanitaires ?	<input type="checkbox"/>	<input checked="" type="checkbox"/>	
	Est-il concerné par des risques sanitaires ?	<input type="checkbox"/>	<input checked="" type="checkbox"/>	
<b>Commodités de voisinage</b>	Est-il source de bruit ?	<input checked="" type="checkbox"/>	<input type="checkbox"/>	Le chantier (envisagé sur 1 weekend prolongé) sera ponctuellement source de bruit. Le respect des normes en vigueur relatives aux émissions sonores des engins de chantier permettra de limiter cette nuisance temporaire au voisinage.
	Est-il concerné par des nuisances sonores ?	<input type="checkbox"/>	<input checked="" type="checkbox"/>	
	Engendre-t-il des odeurs ?	<input type="checkbox"/>	<input checked="" type="checkbox"/>	
	Est-il concerné par des nuisances olfactives ?	<input type="checkbox"/>	<input checked="" type="checkbox"/>	
	Engendre-t-il des vibrations ?	<input checked="" type="checkbox"/>	<input type="checkbox"/>	Le chantier (envisagé sur 1 weekend prolongé) sera ponctuellement source de vibrations localisées aux abords directs de l'ouvrage démolé.
	Est-il concerné par des vibrations ?	<input type="checkbox"/>	<input checked="" type="checkbox"/>	

	<p>Engendre-t-il des émissions lumineuses?</p> <p>Est-il concerné par des émissions lumineuses ?</p>	<input type="checkbox"/>	<input checked="" type="checkbox"/>	
<b>Pollutions</b>	<p>Engendre-t-il des rejets polluants dans l'air ?</p>	<input type="checkbox"/>	<input checked="" type="checkbox"/>	
	<p>Engendre-t-il des rejets hydrauliques ? Si oui, dans quel milieu ?</p>	<input type="checkbox"/>	<input checked="" type="checkbox"/>	
	<p>Engendre-t-il la production d'effluents ou de déchets non dangereux, inertes, dangereux ?</p>	<input type="checkbox"/>	<input checked="" type="checkbox"/>	
	<p>Est-il susceptible de porter atteinte au patrimoine architectural, culturel, archéologique et paysager ?</p>	<input type="checkbox"/>	<input checked="" type="checkbox"/>	
<b>Patrimoine / Cadre de vie / Population</b>	<p>Engendre-t-il des modifications sur les activités humaines (agriculture, sylviculture, urbanisme / aménagements) ?</p>	<input type="checkbox"/>	<input checked="" type="checkbox"/>	



**6.2 Les incidences du projet identifiées au 6.1 sont-elles susceptibles d'être cumulées avec d'autres projets connus ?**

Oui  Non  Si oui, décrivez lesquelles :

**6.3 Les incidences du projet identifiées au 6.1 sont-elles susceptibles d'avoir des effets de nature transfrontière ?**

Oui  Non  Si oui, décrivez lesquelles :

**7. Auto-évaluation (facultatif)**

Au regard du formulaire rempli, estimez-vous qu'il est nécessaire que votre projet fasse l'objet d'une étude d'impact ou qu'il devrait en être dispensé ? Expliquez pourquoi.

Le projet consiste en la suppression d'une traversée sous voie dont l'usage (voie ferrée d'intérêt local Deuillet à Tergnier par La Fère) a disparu.

Il est situé sur emprise du Réseau Ferré National, sur une parcelle historiquement vouée à l'activité ferroviaire. Ce site est donc anthropisé et n'abrite pas d'enjeu naturel notable.

La commune et ses habitants disposent d'autres points de passage sous la voie ferrée circulée à moins de 250m de part et d'autre de l'ouvrage voué à démolition. Sa suppression n'aura donc pas d'impact sur le cadre de vie, l'économie locale et les usages.

La sensibilité du site d'emprise (très circonscrit) étant faible, les impacts du projet limités, ce projet nous semble en mesure d'être dispensé d'étude d'impact.

## 8. Annexes

### 8.1 Annexes obligatoires

Objet		
1	L'annexe n°1 intitulée « informations nominatives relatives au maître d'ouvrage ou pétitionnaire » - <b>non publiée</b> ;	<input checked="" type="checkbox"/>
2	Un plan de situation au 1/25 000 ou, à défaut, à une échelle comprise entre 1/16 000 et 1/64 000 (Il peut s'agir d'extraits cartographiques du document d'urbanisme s'il existe) ;	<input checked="" type="checkbox"/>
3	Au minimum, 2 photographies datées de la zone d'implantation, avec une localisation cartographique des prises de vue, l'une devant permettre de situer le projet dans l'environnement proche et l'autre de le situer dans le paysage lointain ;	<input checked="" type="checkbox"/>
4	Un plan du projet <u>ou</u> , pour les travaux, ouvrages ou aménagements visés aux rubriques 5° a), 6° b) et d), 8°, 10°, 18°, 28° a) et b), 32°, 41° et 42° un projet de tracé ou une enveloppe de tracé ;	<input checked="" type="checkbox"/>
5	<b>Sauf pour les travaux, ouvrages ou aménagements visés aux rubriques 5° a), 6° b) et d), 8°, 10°, 18°, 28° a) et b), 32°, 41° et 42° :</b> plan des abords du projet (100 mètres au minimum) pouvant prendre la forme de photos aériennes datées et complétées si nécessaire selon les évolutions récentes, à une échelle comprise entre 1/2 000 et 1/5 000. Ce plan devra préciser l'affectation des constructions et terrains avoisinants ainsi que les canaux, plans d'eau et cours d'eau ;	<input checked="" type="checkbox"/>

### 8.2 Autres annexes volontairement transmises par le maître d'ouvrage ou pétitionnaire

Veillez compléter le tableau ci-joint en indiquant les annexes jointes au présent formulaire d'évaluation, ainsi que les parties auxquelles elles se rattachent

Objet

## 9. Engagement et signature

Je certifie sur l'honneur l'exactitude des renseignements ci-dessus

Fait à

Lille

le,

12 octobre 2012

Signature



## Co-maîtrise d'ouvrage

--

--

--

--

--

--

--

--

# Suppression Passage sous voies de Charmes (02)

Documents annexes au dossier d'examen au cas par cas préalable  
à la réalisation d'une étude d'impact



# Plan de situation

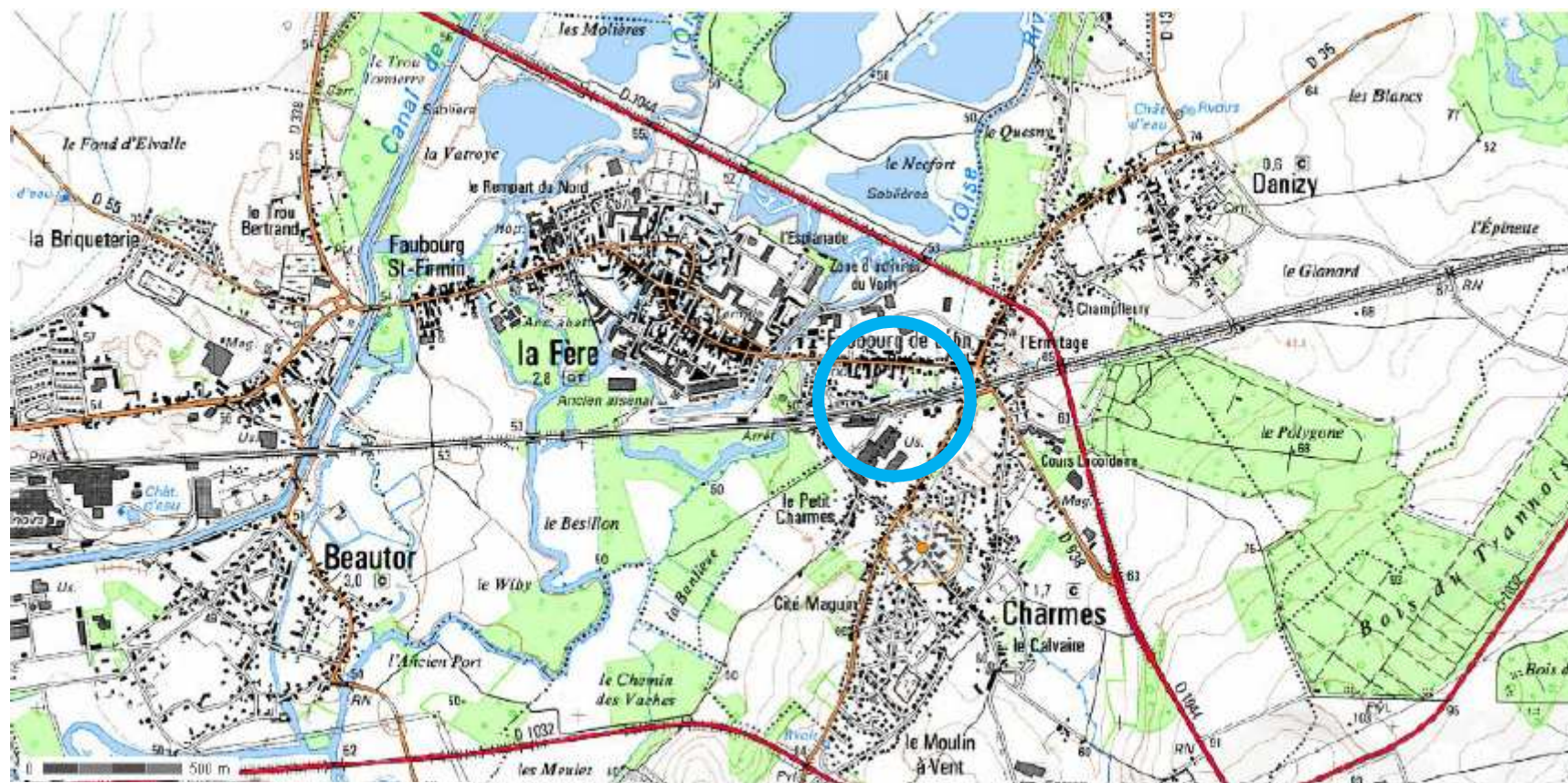

© IGN 2012 – [www.geoportail.gouv.fr/mentions-legales](http://www.geoportail.gouv.fr/mentions-legales)



Localisation du projet

Longitude : 3° 22' 21.5" E  
Latitude : 49° 39' 31.1" N

# Plan de situation – vue aérienne

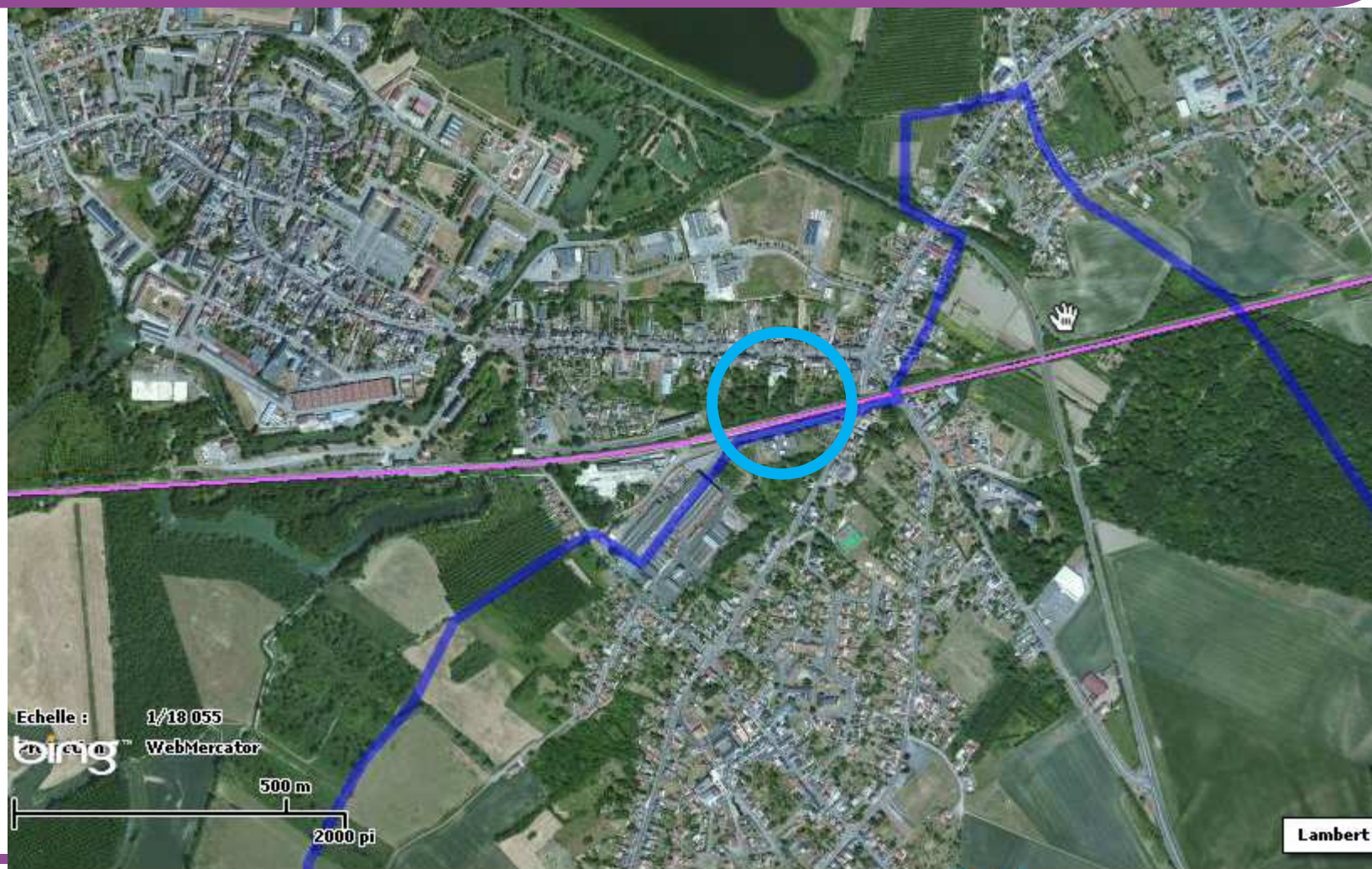

# Localisation des photos

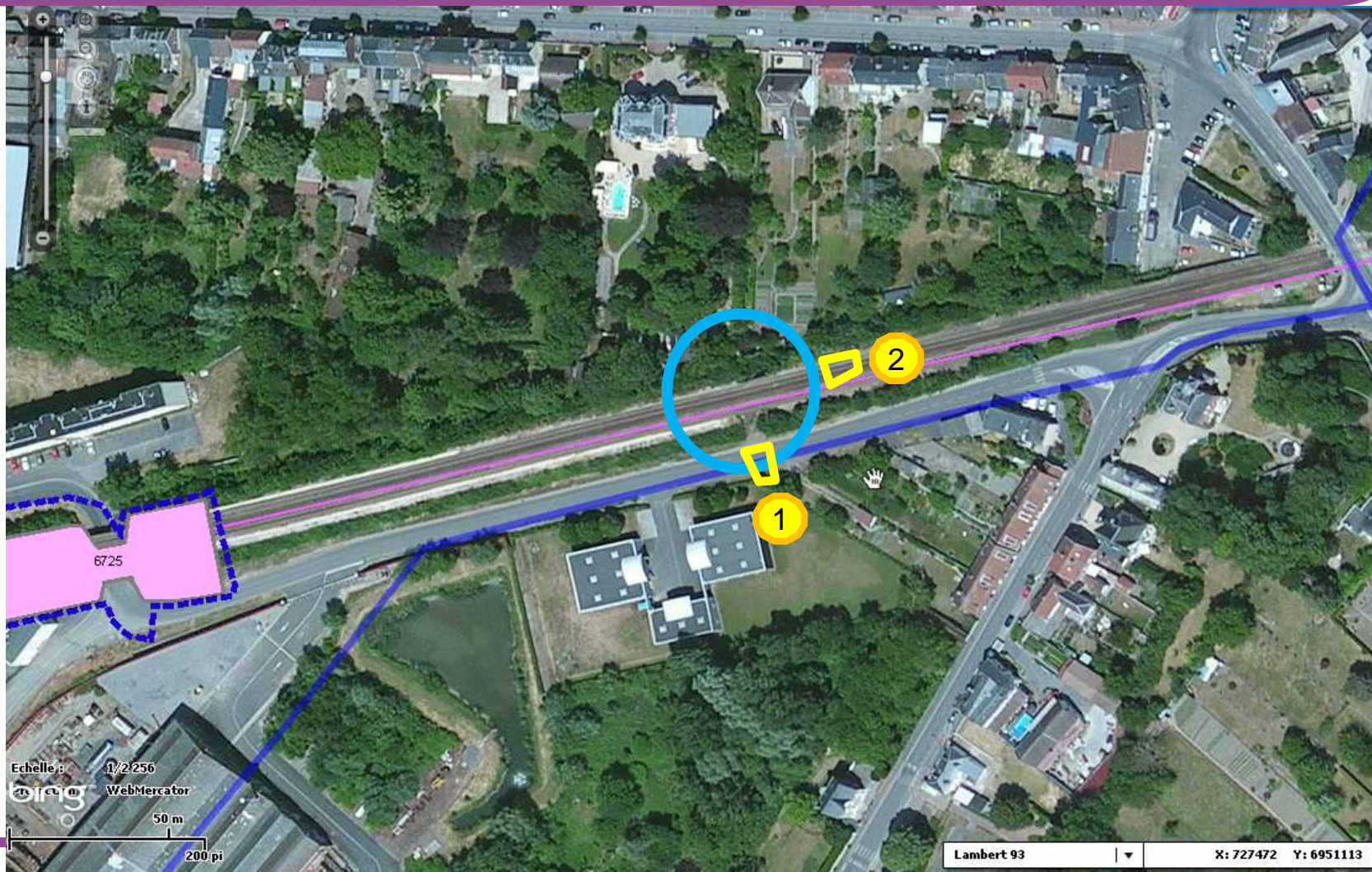

# Photographie 1

1



Photo réalisée le 27 avril 2010



## Photographie 2

2



Photo réalisée le 27 avril 2010