

Demande d'examen au cas par cas préalable à la réalisation d'une étude d'impact



N° 14734*02

Article R. 122-3 du code de l'environnement

*Ce formulaire n'est pas applicable aux installations classées pour la protection
de l'environnement*

*Ce formulaire complété sera publié sur le site internet de l'autorité administrative de l'Etat
compétente en matière d'environnement*

Avant de remplir cette demande, lire attentivement la notice explicative

Cadre réservé à l'administration

Date de réception

23/09/2013

Dossier complet le

01/10/2013

N° d'enregistrement

F-042-13-C-0077

1. Intitulé du projet

A35 - Restructuration de la plate-forme douanière de Saint Louis dans le département du Haut-Rhin

2. Identification du maître d'ouvrage ou du pétitionnaire

2.1 Personne physique

Nom

Prénom

2.2 Personne morale

Dénomination ou raison sociale

DREAL Alsace

Nom, prénom et qualité de la personne
habilitée à représenter la personne morale

Monsieur Marc HOELTZEL - Directeur

RCS / SIRET

13001079600014

Forme juridique

7171

Joignez à votre demande l'annexe obligatoire n°1

3. Rubrique(s) applicable(s) du tableau des seuils et critères annexé à l'article R. 122-2 du code de l'environnement et dimensionnement correspondant du projet

N° de rubrique et sous rubrique	Caractéristiques du projet au regard des seuils et critères de la rubrique
6° b)	Modification ou extension non substantielle d'autoroutes et voies rapides, y compris échangeurs

4. Caractéristiques générales du projet

Doivent être annexées au présent formulaire les pièces énoncées à la rubrique 8.1 du formulaire

4.1 Nature du projet

Amélioration de la circulation et du stationnement des poids lourds (PL) sur la plate-forme douanière (PFD) de Saint Louis, aire existant depuis 1989.

4.2 Objectifs du projet

- Organiser les circulations et les flux PL,
- Optimiser les capacités de stationnement,
- Sécuriser le stationnement des PL sur la plate-forme douanière ainsi que sur l'autoroute A35 en approche de la frontière franco-suisse,
- Garantir un niveau d'hygiène acceptable,
- Prendre en compte les besoins liés aux missions de contrôle et de paiement de la redevance poids lourds (RPLP),
- Garantir l'accès des secours à la plate-forme douanière,
- Garantir un niveau de service pour les usagers, les riverains et les personnels.

4.3 Décrivez sommairement le projet

4.3.1 dans sa phase de réalisation

- Améliorer l'accès à la plate-forme douanière aux PL (3000PL/j) en séparant les flux de PL en transit/vidé de ceux devant dédouaner et aux services de secours,
- Restructurer et remettre en état le parking PL (avec création de places de parking pour les transports de matières dangereuses (TMD),
- Mise en place d'un système de gestion des places de parking,
- Démolition et reconstruction d'aubettes pour faciliter les formalités douanières et le paiement de la RPLP,
- Mise aux normes des équipements d'assainissement, d'éclairage, des bornes incendie, etc...
- Construction de sanitaires,

La durée des travaux est estimée à un an environ.

4.3.2 dans sa phase d'exploitation

Exploitation et entretien de l'aire par la DIR-Est,

Gestion des places de stationnement

4.4.1 A quelle(s) procédure(s) administrative(s) d'autorisation le projet a-t-il été ou sera-t-il soumis ?

La décision de l'autorité administrative de l'Etat compétente en matière d'environnement devra être jointe au(x) dossier(s) d'autorisation(s).

Déclaration de projet (si une étude d'impact est demandée).

4.4.2 Précisez ici pour quelle procédure d'autorisation ce formulaire est rempli

Déclaration de projet (si une étude d'impact est demandée)

4.5 Dimensions et caractéristiques du projet et superficie globale (assiette) de l'opération - préciser les unités de mesure utilisées

Grandeurs caractéristiques	Valeur
Ancienne plate forme douanière existante	15 ha
Future plate forme douanière restructurée	15 ha

4.6 Localisation du projet

Adresse et commune(s)
d'implantation

Commune de Saint Louis dans le
Haut-Rhin

Coordonnées géographiques¹

Long. 7° 33' 44" _____ Lat. 47° 34' 39" _____

Pour les rubriques 5° a), 6° b) et d), 8°, 10°, 18°, 28° a) et b), 32° ; 41° et 42° :

Point de départ : Long. _____° _____' _____" _____ Lat. _____° _____' _____" _____

Point d'arrivée : Long. _____° _____' _____" _____ Lat. _____° _____' _____" _____

Communes traversées :

4.7 S'agit-il d'une modification/extension d'une installation ou d'un ouvrage existant ?

Oui Non

4.7.1 Si oui, cette installation ou cet ouvrage a-t-il fait l'objet d'une étude d'impact ?

Oui Non

4.7.2 Si oui, à quelle date a-t-il été autorisé ?

4.8 Le projet s'inscrit-il dans un programme de travaux ?

Oui Non

Si oui, de quels projets se compose le programme ?

¹ Pour l'outre-mer, voir notice explicative

5. Sensibilité environnementale de la zone d'implantation envisagée

5.1 Occupation des sols

Quel est l'usage actuel des sols sur le lieu de votre projet ?

- Parkings PL et VL,
- Bâtiments (Douanes, Police de l'Air et des Frontières, Transitaires, restaurant, sanitaires),
- Bretelles autoroutières,
- Bassins de récupération des eaux.

Existe-t-il un ou plusieurs documents d'urbanisme (ensemble des documents d'urbanisme concernés) réglementant l'occupation des sols sur le lieu/tracé de votre projet ?

Oui Non

Si oui, intitulé et date d'approbation :
Précisez le ou les règlements applicables à la zone du projet

PLU de Saint Louis approuvé le 20/01/2011

Pour les rubriques 33° à 37°, le ou les documents ont-ils fait l'objet d'une évaluation environnementale ?

Oui Non

5.2 Enjeux environnementaux dans la zone d'implantation envisagée :

Complétez le tableau suivant, par tous moyens utiles, notamment à partir des informations disponibles sur le site internet <http://www.developpement-durable.gouv.fr/etude-impact>

Le projet se situe-t-il :	Oui	Non	Lequel/Laquelle ?
dans une zone naturelle d'intérêt écologique, faunistique et floristique de type I ou II (ZNIEFF) ou couverte par un arrêté de protection de biotope ?	<input type="checkbox"/>	<input checked="" type="checkbox"/>	
en zone de montagne ?	<input type="checkbox"/>	<input checked="" type="checkbox"/>	
sur le territoire d'une commune littorale ?	<input type="checkbox"/>	<input checked="" type="checkbox"/>	
dans un parc national, un parc naturel marin, une réserve naturelle (régionale ou nationale) ou un parc naturel régional ?	<input type="checkbox"/>	<input checked="" type="checkbox"/>	
sur un territoire couvert par un plan de prévention du bruit, arrêté ou le cas échéant, en cours d'élaboration ?	<input type="checkbox"/>	<input checked="" type="checkbox"/>	

dans une aire de mise en valeur de l'architecture et du patrimoine ou une zone de protection du patrimoine architectural, urbain et paysager ?	<input type="checkbox"/>	<input checked="" type="checkbox"/>	
dans une zone humide ayant fait l'objet d'une délimitation ?	<input type="checkbox"/>	<input checked="" type="checkbox"/>	
dans une commune couverte par un plan de prévention des risques naturels prévisibles ou par un plan de prévention des risques technologiques ? si oui, est-il prescrit ou approuvé ?	<input type="checkbox"/>	<input checked="" type="checkbox"/>	
dans un site ou sur des sols pollués ?	<input checked="" type="checkbox"/>	<input type="checkbox"/>	La plate-forme douanière (PFD) de Saint Louis a été construite sur d'anciennes gravières remblayées par des matériaux divers composés en partie de déchets hospitaliers ou issus de la chimie bâloise et de mâchefers d'incinération des ordures ménagères de la ville de Bâle. Toutefois, les seuils réglementaires relatifs à la pollution ne sont pas dépassés.
dans une zone de répartition des eaux ?	<input type="checkbox"/>	<input checked="" type="checkbox"/>	
dans un périmètre de protection rapprochée d'un captage d'eau destiné à l'alimentation humaine ?	<input type="checkbox"/>	<input checked="" type="checkbox"/>	
dans un site inscrit ou classé ?	<input type="checkbox"/>	<input checked="" type="checkbox"/>	
Le projet se situe-t-il, dans ou à proximité :	Oui	Non	Lequel et à quelle distance ?
d'un site Natura 2000 ?	<input checked="" type="checkbox"/>	<input type="checkbox"/>	ZSC - FR420200 (dir Habitats) secteur alluvial Rhin-Ried-Bruch, Haut-Rhin à 3 km environ, ZPS - FR4211812 (dir Oiseaux) vallée du Rhin d'Artzenheim à Village Neuf à 3 km environ. Les deux sites sont situés au delà de la zone urbaine dense où la plate-forme est implantée.
d'un monument historique ou d'un site classé au patrimoine mondial de l'UNESCO ?	<input type="checkbox"/>	<input checked="" type="checkbox"/>	

6. Caractéristiques de l'impact potentiel du projet sur l'environnement et la santé humaine

6.1 Le projet envisagé est-il susceptible d'avoir les incidences suivantes ?

Veillez compléter le tableau suivant :

Domaines de l'environnement :		Oui	Non	De quelle nature ? De quelle importance ? <i>Appréciez sommairement l'impact potentiel</i>
Ressources	engendre-t-il des prélèvements d'eau ?	<input type="checkbox"/>	<input checked="" type="checkbox"/>	
	impliquera-t-il des drainages / ou des modifications prévisibles des masses d'eau souterraines ?	<input type="checkbox"/>	<input checked="" type="checkbox"/>	
	est-il excédentaire en matériaux ?	<input type="checkbox"/>	<input checked="" type="checkbox"/>	
	est-il déficitaire en matériaux ? Si oui, utilise-t-il les ressources naturelles du sol ou du sous-sol ?	<input type="checkbox"/>	<input checked="" type="checkbox"/>	
Milieu naturel	est-il susceptible d'entraîner des perturbations, des dégradations, des destructions de la biodiversité existante : faune, flore, habitats, continuités écologiques ?	<input type="checkbox"/>	<input checked="" type="checkbox"/>	
	est-il susceptible d'avoir des incidences sur les zones à sensibilité particulière énumérées au 5.2 du présent formulaire ?	<input type="checkbox"/>	<input checked="" type="checkbox"/>	

	Engendre-t-il la consommation d'espaces naturels, agricoles, forestiers, maritimes ?	<input type="checkbox"/>	<input checked="" type="checkbox"/>	
Risques et nuisances	Est-il concerné par des risques technologiques ?	<input checked="" type="checkbox"/>	<input type="checkbox"/>	- risque industriel: PPI de la société BASF à Huningue établissement classé SEVESO Seuil Haut - risque TMD par voies routières, ferroviaires, navigables et par canalisations.
	Est-il concerné par des risques naturels ?	<input checked="" type="checkbox"/>	<input type="checkbox"/>	- risque sismique: PFD située en zone 4 (sismicité moyenne)
	Engendre-t-il des risques sanitaires ?	<input type="checkbox"/>	<input checked="" type="checkbox"/>	
	Est-il concerné par des risques sanitaires ?	<input type="checkbox"/>	<input checked="" type="checkbox"/>	
Commodités de voisinage	Est-il source de bruit ?	<input checked="" type="checkbox"/>	<input type="checkbox"/>	Bruit des moteurs des camions, mais existence d'un mur anti-bruit séparant la PFD des habitations
	Est-il concerné par des nuisances sonores ?	<input type="checkbox"/>	<input checked="" type="checkbox"/>	
	Engendre-t-il des odeurs ?	<input type="checkbox"/>	<input checked="" type="checkbox"/>	
	Est-il concerné par des nuisances olfactives ?	<input type="checkbox"/>	<input checked="" type="checkbox"/>	
	Engendre-t-il des vibrations ?	<input type="checkbox"/>	<input checked="" type="checkbox"/>	
	Est-il concerné par des vibrations ?	<input type="checkbox"/>	<input checked="" type="checkbox"/>	

	<p>Engendre-t-il des émissions lumineuses ?</p> <p>Est-il concerné par des émissions lumineuses ?</p>	<input checked="" type="checkbox"/>	<input type="checkbox"/>	<p>Eclairage public et phare des camions (existant)</p>
Pollutions	<p>Engendre-t-il des rejets polluants dans l'air ?</p>	<input checked="" type="checkbox"/>	<input type="checkbox"/>	<p>Circulation des véhicules</p>
	<p>Engendre-t-il des rejets hydrauliques ?</p> <p>Si oui, dans quel milieu ?</p>	<input checked="" type="checkbox"/>	<input type="checkbox"/>	<p>Eaux pluviales collectées et déversées dans le milieu naturel après rétention, décantation et traitement.</p> <p>Eaux usées connectées au réseau existant</p>
	<p>Engendre-t-il la production d'effluents ou de déchets non dangereux, inertes, dangereux ?</p>	<input type="checkbox"/>	<input checked="" type="checkbox"/>	
Patrimoine / Cadre de vie / Population	<p>Est-il susceptible de porter atteinte au patrimoine architectural, culturel, archéologique et paysager ?</p>	<input type="checkbox"/>	<input checked="" type="checkbox"/>	<p>Aire existante</p>
	<p>Engendre-t-il des modifications sur les activités humaines (agriculture, sylviculture, urbanisme / aménagements) ?</p>	<input type="checkbox"/>	<input checked="" type="checkbox"/>	

6.2 Les incidences du projet identifiées au 6.1 sont-elles susceptibles d'être cumulées avec d'autres projets connus ?

Oui Non Si oui, décrivez lesquelles :

6.3 Les incidences du projet identifiées au 6.1 sont-elles susceptibles d'avoir des effets de nature transfrontière ?

Oui Non Si oui, décrivez lesquels :

La PFD a vocation à recevoir des PL circulant entre la Suisse et la France

7. Auto-évaluation (facultatif)

Au regard du formulaire rempli, estimez-vous qu'il est nécessaire que votre projet fasse l'objet d'une étude d'impact ou qu'il devrait en être dispensé ? Expliquez pourquoi.

Dans la mesure où:

- la PFD existe depuis 1989,
 - il s'agit uniquement d'améliorer et réorganiser la plate forme existante,
 - aucune extension n'est envisagée,
 - la plate-forme est essentiellement composée de chaussées revêtues,
 - il n'y a pas d'augmentation de la superficie,
- nous pensons qu'une étude d'impact n'est pas nécessaire.

8. Annexes

8.1 Annexes obligatoires

	Objet	
1	L'annexe n°1 intitulée « informations nominatives relatives au maître d'ouvrage ou pétitionnaire » - non publiée ;	<input checked="" type="checkbox"/>
2	Un plan de situation au 1/25 000 ou, à défaut, à une échelle comprise entre 1/16 000 et 1/64 000 (il peut s'agir d'extraits cartographiques du document d'urbanisme s'il existe) ;	<input checked="" type="checkbox"/>
3	Au minimum, 2 photographies datées de la zone d'implantation, avec une localisation cartographique des prises de vue, l'une devant permettre de situer le projet dans l'environnement proche et l'autre de le situer dans le paysage lointain ;	<input checked="" type="checkbox"/>
4	Un plan du projet <u>ou</u> , pour les travaux, ouvrages ou aménagements visés aux rubriques 5° a), 6° b) et d), 8°, 10°, 18°, 28° a) et b), 32°, 41° et 42° un projet de tracé ou une enveloppe de tracé ;	<input checked="" type="checkbox"/>
5	Sauf pour les travaux, ouvrages ou aménagements visés aux rubriques 5° a), 6° b) et d), 8°, 10°, 18°, 28° a) et b), 32°, 41° et 42° : plan des abords du projet (100 mètres au minimum) pouvant prendre la forme de photos aériennes datées et complétées si nécessaire selon les évolutions récentes, à une échelle comprise entre 1/2 000 et 1/5 000. Ce plan devra préciser l'affectation des constructions et terrains avoisinants ainsi que les canaux, plans d'eau et cours d'eau ;	<input type="checkbox"/>

8.2 Autres annexes volontairement transmises par le maître d'ouvrage ou pétitionnaire

Veuillez compléter le tableau ci-joint en indiquant les annexes jointes au présent formulaire d'évaluation, ainsi que les parties auxquelles elles se rattachent

	Objet
1	Etude des potentialités faune-flore et pré-évaluation d'incidences Natura 2000
2	
3	
4	
5	
6	
7	
8	
9	
10	

9. Engagement et signature

Je certifie sur l'honneur l'exactitude des renseignements ci-dessus

Fait à

le,

Signature

Le Directeur Régional de
**L'Environnement, de l'Aménagement
 et du Logement d'Alsace,**

Marc Hoeltzel

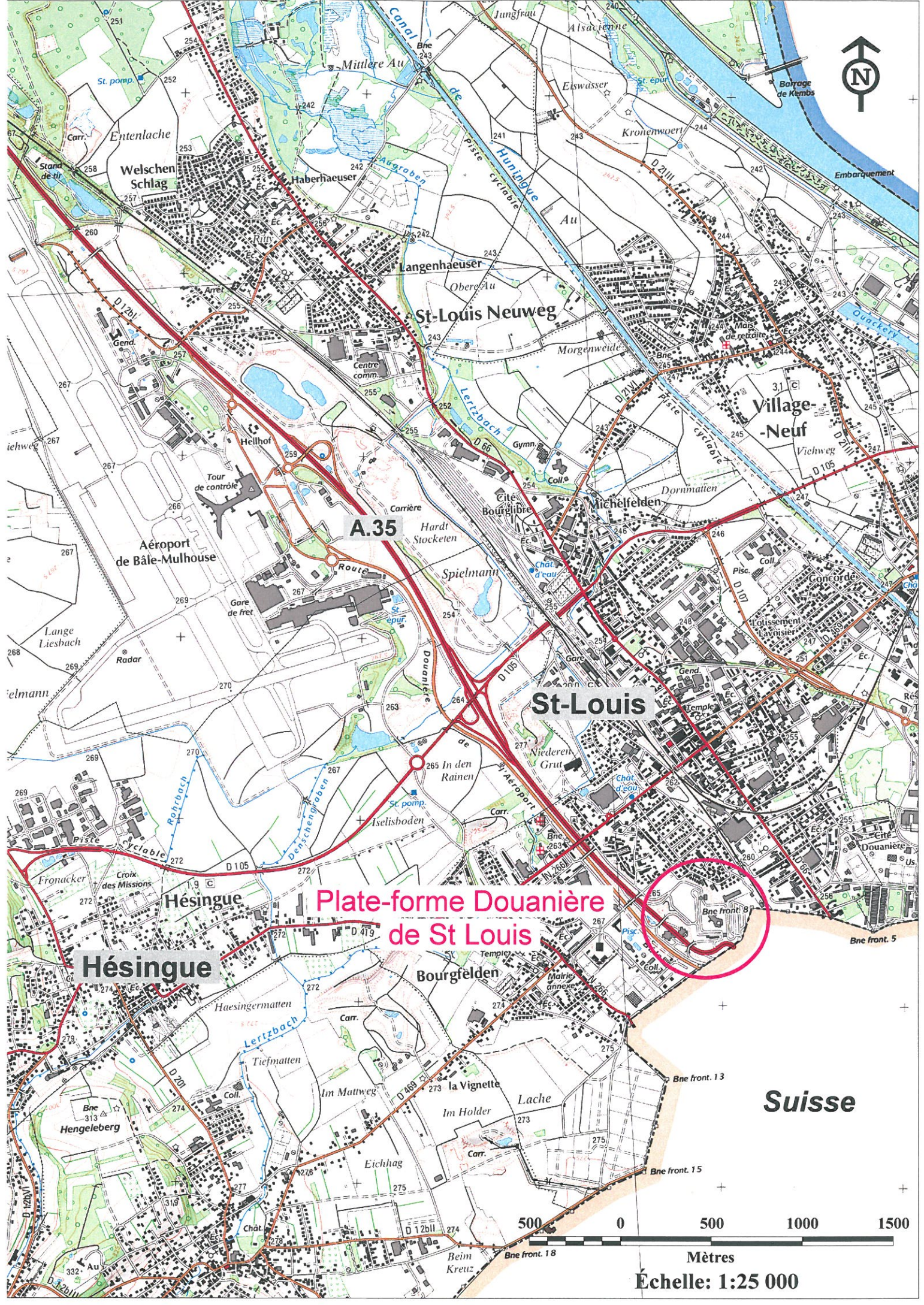

Plate-forme Douanière
de St Louis

Suisse



Mètres
Échelle: 1:25 000

Plate-forme Douanière de St Louis



100 0 100 200 300

Mètres
Échelle: 1:3 000

PHOTOS DE LA PLATE-FORME DOUANIERE DE SAINT LOUIS



A35 - Plate-forme douanière de Saint Louis

Enveloppe du projet

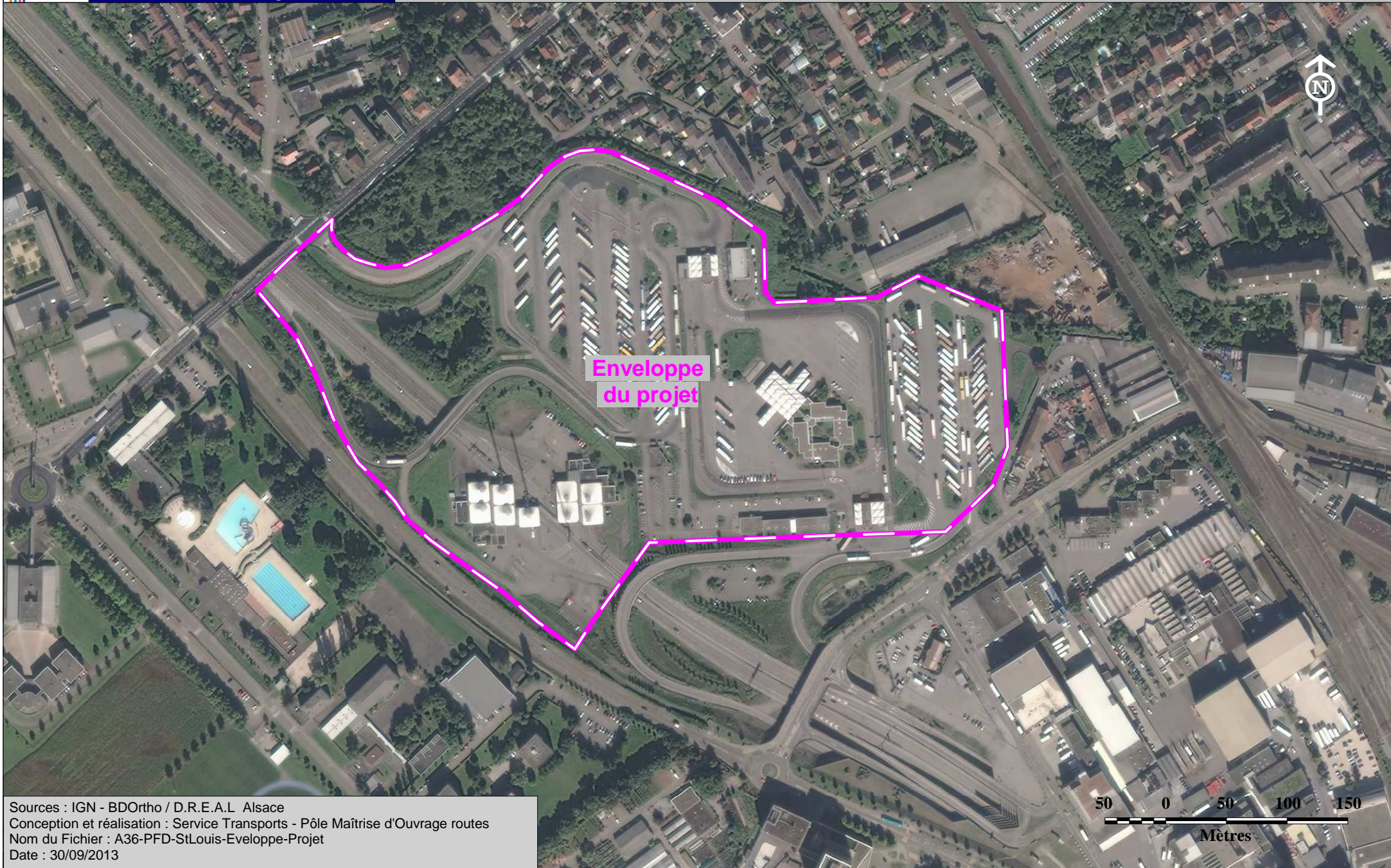

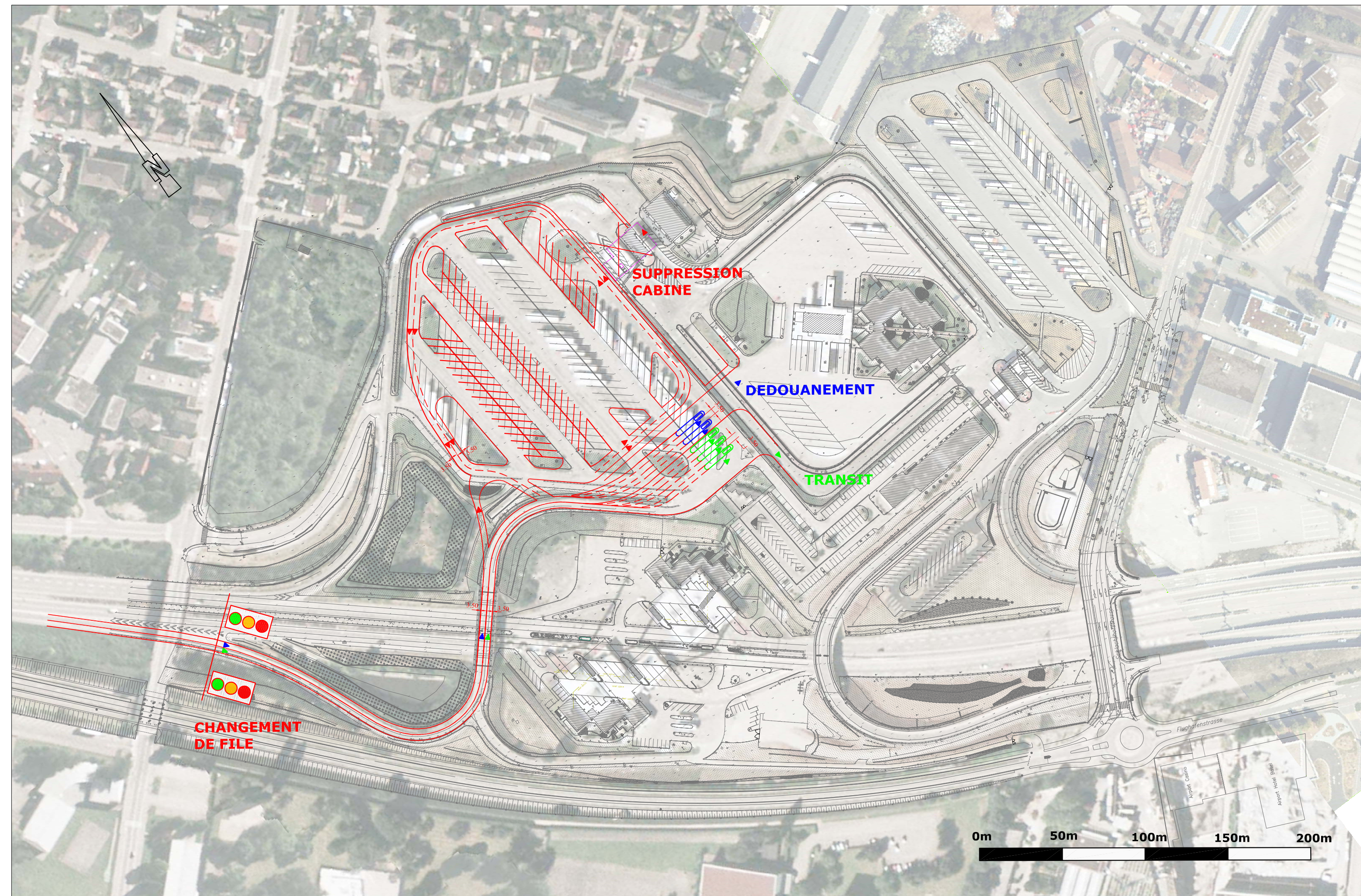

SCENARIOS

A35 - Restructuration de la plateforme douanière de Saint Louis

PFD : scenario A

AFFAIRE : NSA-12-0026
 INDICE C du 01/10/2013
 ECHELLE : 1/2000

DREAL
 2, route d'Oberhausberg
 67070 Strasbourg cedex

