



Liberté - Égalité - Fraternité
RÉPUBLIQUE FRANÇAISE
 Ministère chargé
 de l'environnement

Demande d'examen au cas par cas préalable à la réalisation d'une étude d'impact



N° 14734*01

Article R. 122-3 du code de l'environnement

*Ce formulaire n'est pas applicable aux installations classées pour la protection
de l'environnement*

*Ce formulaire sera publié sur le site Internet de l'autorité administrative de l'Etat compétente en
matière d'environnement*

Avant de remplir cette demande, lire attentivement la notice explicative

Cadre réservé à l'administration

Date de réception :

12/09/2013

Dossier complet le :

03/10/2013

N° d'enregistrement :

F-091-13-C-0083

1. Intitulé du projet

Défrichement de 16,66 ha de bois à
 Huis La Parade

2. Identification du maître d'ouvrage ou du pétitionnaire

2.1 Personne physique

Nom

BARET

Prénom

André

2.2 Personne morale

Dénomination ou raison sociale

Nom, prénom et qualité de la personne habilitée à représenter la personne morale

RCS / SIRET

--	--	--	--	--	--	--	--

Forme juridique

Joignez à votre demande le document CERFA n° 14734*01

3. Rubrique(s) applicable(s) du tableau des seuils et critères annexé à l'article R. 122-2 du code de l'environnement et dimensionnement correspondant du projet

N° de rubrique et sous rubrique	Caractéristiques du projet au regard des seuils et critères de la rubrique
51° a	Défrichement soumis à autorisation au titre de l'article L. 341-3 du Code forestier et portant sur une superficie totale inférieure à 25 ha

4. Caractéristiques générales du projet

Doivent être annexées au présent formulaire les pièces énoncées à la rubrique 8.1

4.1 Nature du projet

Défrichement de 16,66 ha d'accrus de Pin sylvestre

4.2 Objectifs du projet

Accroître les surfaces de parcs utilisables par le troupeau d'ovins du pétitionnaire

4.3 Décrivez sommairement le projet

4.3.1 dans sa phase de réalisation

Abattage des arbres et démantèlement des bouffins

4.3.2 dans sa phase d'exploitation

Ouverture des parcelles au passage des ovins

4.4.1 A quelle(s) procédure(s) administrative(s) d'autorisation le projet a-t-il été ou sera-t-il soumis ?

La décision de l'autorité administrative de l'Etat compétente en matière d'environnement devra être jointe au(x) dossier(s) d'autorisation(s)

autorisation de dépôt (art. L. 341.3 C.F.)
autorisation de travaux en site classé (art. L. 341-1 C.E.)

4.4.2 Précisez ici pour quelle procédure d'autorisation ce formulaire est rempli

autorisation de dépôt

4.5 Dimensions et caractéristiques du projet et superficie globale (assiette) de l'opération - préciser les unités de mesure utilisées

Grandeurs caractéristiques	Valeur
superficie à déposer	(2a) 16,6600

4.6 Localisation du projet

Adresse: Las Héranes
98150 Huas
La Parade

Coordonnées géographiques¹ Long. 03° 21' 20" Lat. 14° 12' 42"
Pour les rubriques 5° a), 6° b) et d), 8°, 10°, 18°, 28° a) et b), 32° ; 41° et 42° :

Point de départ : Long. ___ ° ___ ' ___ " Lat. ___ ° ___ ' ___ "
Point d'arrivée : Long. ___ ° ___ ' ___ " Lat. ___ ° ___ ' ___ "
Communes traversées :
∅

4.7 S'agit-il d'une modification/extension d'une installation ou d'un ouvrage existant ? Oui Non

4.7.1 Si oui, cette installation ou cet ouvrage a-t-il fait l'objet d'une étude d'impact ? Oui Non

4.7.2 Si oui, à quelle date a-t-il été autorisé ?

4.8 Le projet s'inscrit-il dans un programme de travaux ? Oui Non

Si oui, de quels projets se compose le programme ?

5. Sensibilité environnementale de la zone d'implantation envisagée

5.1 Occupation des sols
Quel est l'usage actuel des sols sur le lieu de votre projet ?

aucun usage
espace en libre évolution colonisé par le Pin sylvestre

Existe-t-il un ou plusieurs documents d'urbanisme (ensemble des documents d'urbanisme concernés) réglementant l'occupation des sols sur le lieu/tracé de votre projet ? Oui Non

¹ Pour l'outre-mer, voir notice explicative

Si oui, intitulé et date d'approbation :
Précisez le ou les règlements applicables à la zone du projet



Pour les rubriques 33° à 37°, le ou les documents ont-ils fait l'objet d'une évaluation environnementale ? **Oui** **Non**

5.2 Enjeux environnementaux dans la zone d'implantation envisagée :

Complétez le tableau suivant, par tous moyens utiles, notamment à partir des informations disponibles sur le site internet <http://www.developpement-durable.gouv.fr/etude-impact>

Le projet se situe-t-il :	Oui	Non	Lequel/Laquelle ?
dans une zone naturelle d'intérêt écologique, faunistique et floristique de type I ou II (ZNIEFF) ou couverte par un arrêté de protection de biotope ?	<input type="checkbox"/>	<input checked="" type="checkbox"/>	
en zone de montagne ?	<input checked="" type="checkbox"/>	<input type="checkbox"/>	
sur le territoire d'une commune littorale ?	<input type="checkbox"/>	<input checked="" type="checkbox"/>	
dans un parc national, un parc naturel marin, une réserve naturelle (régionale ou nationale) ou un parc naturel régional ?	<input type="checkbox"/>	<input checked="" type="checkbox"/>	
sur un territoire couvert par un plan de prévention du bruit, arrêté ou le cas échéant, en cours d'élaboration ?	<input type="checkbox"/>	<input checked="" type="checkbox"/>	
dans une aire de mise en valeur de l'architecture et du patrimoine ou une zone de protection du patrimoine architectural, urbain et paysager ?	<input type="checkbox"/>	<input checked="" type="checkbox"/>	
dans une zone humide ayant fait l'objet d'une délimitation ?	<input type="checkbox"/>	<input checked="" type="checkbox"/>	
dans une commune couverte par un plan de prévention des risques naturels prévisibles ou par un plan de prévention des risques technologiques ?	<input type="checkbox"/>	<input checked="" type="checkbox"/>	
si oui, est-il prescrit ou approuvé ?	<input type="checkbox"/>	<input type="checkbox"/>	
dans un site ou sur des sols pollués ?	<input type="checkbox"/>	<input checked="" type="checkbox"/>	
dans une zone de répartition des eaux ?	<input type="checkbox"/>	<input checked="" type="checkbox"/>	

dans un périmètre de protection rapprochée d'un captage d'eau destiné à l'alimentation humaine ?	<input type="checkbox"/>	<input checked="" type="checkbox"/>	
dans un site inscrit ou classé ?	<input checked="" type="checkbox"/>	<input type="checkbox"/>	Site classé des Gorges du Tarn
Le projet se situe-t-il, dans ou à proximité :	Oui	Non	Lequel et à quelle distance ?
d'un site Natura 2000 ?	<input checked="" type="checkbox"/>	<input type="checkbox"/>	Site des Gorges du Tarn et de la Jure (FR 910105)
d'un monument historique ou d'un site classé au patrimoine mondial de l'UNESCO ?	<input checked="" type="checkbox"/>	<input checked="" type="checkbox"/>	Site UNESCO "Causses et Cévennes"

6. Caractéristiques de l'impact potentiel du projet sur l'environnement et la santé humaine

6.1 Le projet envisagé est-il susceptible d'avoir les incidences suivantes ? Veuillez compléter le tableau suivant :

Domaines de l'environnement :		Oui	Non	De quelle nature ? De quelle importance ? Appréciez sommairement l'impact potentiel
Ressources	Engendre-t-il des prélèvements d'eau ?	<input type="checkbox"/>	<input checked="" type="checkbox"/>	
	Impliquera-t-il des drainages / ou des modifications prévisibles des masses d'eau souterraines ?	<input type="checkbox"/>	<input checked="" type="checkbox"/>	
	Est-il excédentaire en matériaux ?	<input type="checkbox"/>	<input checked="" type="checkbox"/>	
	Est-il déficitaire en matériaux ? Si oui, utilise-t-il les ressources naturelles du sol ou du sous-sol ?	<input type="checkbox"/>	<input checked="" type="checkbox"/>	
Milieu naturel	Est-il susceptible d'entraîner des perturbations, des dégradations, des destructions de la biodiversité existante : faune, flore, habitats, continuités écologiques ?	<input type="checkbox"/>	<input checked="" type="checkbox"/>	Évaluation des incidences au titre des sites Natura 2000 en cours d'élaboration
	Est-il susceptible d'avoir des incidences sur les zones à sensibilité particulière énumérées au 5.2 du présent formulaire ?	<input type="checkbox"/>	<input checked="" type="checkbox"/>	
	Engendre-t-il la consommation d'espaces naturels, agricoles, forestiers, maritimes ?	<input checked="" type="checkbox"/>	<input type="checkbox"/>	Consommation d'espaces forestiers au profit des espaces agricoles

Risques et nuisances	Est-il concerné par des risques technologiques ?	<input type="checkbox"/>	<input checked="" type="checkbox"/>		
	Est-il concerné par des risques naturels ?	<input type="checkbox"/>	<input checked="" type="checkbox"/>		
	Engendre-t-il des risques sanitaires ? Est-il concerné par des risques sanitaires ?	<input type="checkbox"/>	<input checked="" type="checkbox"/>		
Commodités de voisinage	Est-il source de bruit ? Est-il concerné par des nuisances sonores ?	<input type="checkbox"/>	<input checked="" type="checkbox"/>		
	Engendre-t-il des odeurs ? Est-il concerné par des nuisances olfactives ?	<input type="checkbox"/>	<input checked="" type="checkbox"/>		
	Engendre-t-il des vibrations ? Est-il concerné par des vibrations ?	<input type="checkbox"/>	<input checked="" type="checkbox"/>		
	Engendre-t-il des émissions lumineuses ? Est-il concerné par des émissions lumineuses ?	<input type="checkbox"/>	<input checked="" type="checkbox"/>		
	Pollutions	Engendre-t-il des rejets polluants dans l'air ?	<input type="checkbox"/>	<input checked="" type="checkbox"/>	
		Engendre-t-il des rejets hydrauliques ? Si oui, dans quel milieu ?	<input type="checkbox"/>	<input checked="" type="checkbox"/>	
Engendre-t-il la production d'effluents ou de déchets non dangereux, inertes, dangereux ?		<input type="checkbox"/>	<input checked="" type="checkbox"/>		
Patrimoine / Cadre de vie / Population	Est-il susceptible de porter atteinte au patrimoine architectural, culturel, archéologique et paysager ?	<input type="checkbox"/>	<input checked="" type="checkbox"/>	Demande d'autorisation au titre du site classé déposée à la DRAA	
	Engendre-t-il des modifications sur les activités humaines (agriculture, sylviculture, urbanisme / aménagements) ?	<input checked="" type="checkbox"/>	<input type="checkbox"/>	Permettre d'agrandir les surfaces personnelles par les maisons dans le cadre de l'activité traditionnelle des caennais	

6.2 Les incidences du projet identifiées au 6.1 sont-elles susceptibles d'être cumulées avec d'autres projets connus ?

Oui Non Si oui, décrivez lesquelles : Projet de dépeçage voisin de M. Rémi BARET, père du jetévanne, portant sur 1,98 ha

6.3 Les incidences du projet identifiées au 6.1 sont-elles susceptibles d'avoir des effets de nature transfrontière ?

Oui Non Si oui, décrivez lesquels :

7. Auto-évaluation (facultatif)

Au regard du formulaire rempli, estimez-vous qu'il est nécessaire que votre projet fasse l'objet d'une étude d'impact ou qu'il devrait en être dispensé ? Expliquez pourquoi.

Ce projet répond au besoin du pétitionnaire de disposer de plus de surfaces parcelaires par les montons dans le cadre de son activité agricole. Il contribuera à la réouverture des milieux telle qu'elle est souhaitable pour retrouver l'aspect « steppe » des landes. En conséquence, une étude d'impact préalable ne semble pas ~~absolument~~ nécessaire.

8. Annexes

8.1 Annexes obligatoires

	Objet
<input checked="" type="checkbox"/>	Un plan de situation 1/25 000 ou, à défaut, au 1/50 000 (Il peut s'agir d'extraits cartographiques du document d'urbanisme s'il existe) ;
<input type="checkbox"/>	Des photographies datées (2 ans maximum) de la zone d'implantation, avec une localisation cartographique des différentes prises de vue ;
<input checked="" type="checkbox"/>	Un plan du projet <u>ou</u> , pour les travaux, ouvrages ou aménagements visés aux rubriques 5° a), 6° b) et d), 8°, 10°, 18°, 28° a) et b), 32°, 41° et 42° un projet de tracé ou une enveloppe de tracé ;
<input type="checkbox"/>	Sauf pour les travaux, ouvrages ou aménagements visés aux rubriques 5° a), 6° b) et d), 8°, 10°, 18°, 28° a) et b), 32°, 41° et 42° : plan des abords du projet (100 mètres au minimum) pouvant prendre la forme de photos aériennes datées et complétées si nécessaire selon les évolutions récentes, à une échelle comprise entre 1/2 000 et 1/5 000. Ce plan devra préciser l'affectation des constructions et terrains avoisinants ainsi que les canaux, plans d'eau et cours d'eau ;

8.2 Autres annexes volontairement transmises par le maître d'ouvrage ou pétitionnaire

Veillez compléter le tableau ci-joint en indiquant les annexes jointes au présent formulaire d'évaluation, ainsi que les parties auxquelles elles se rattachent

Objet

9. Engagement et signature

Je certifie sur l'honneur l'exactitude des renseignements ci-dessus

Fait à

Les Hérons

le,

8/08/2023

Signature



Demande d'autorisation de défrichement
Propriété de M. André BARET
Surface totale : 16.66 ha
Commune de Hures La Parade

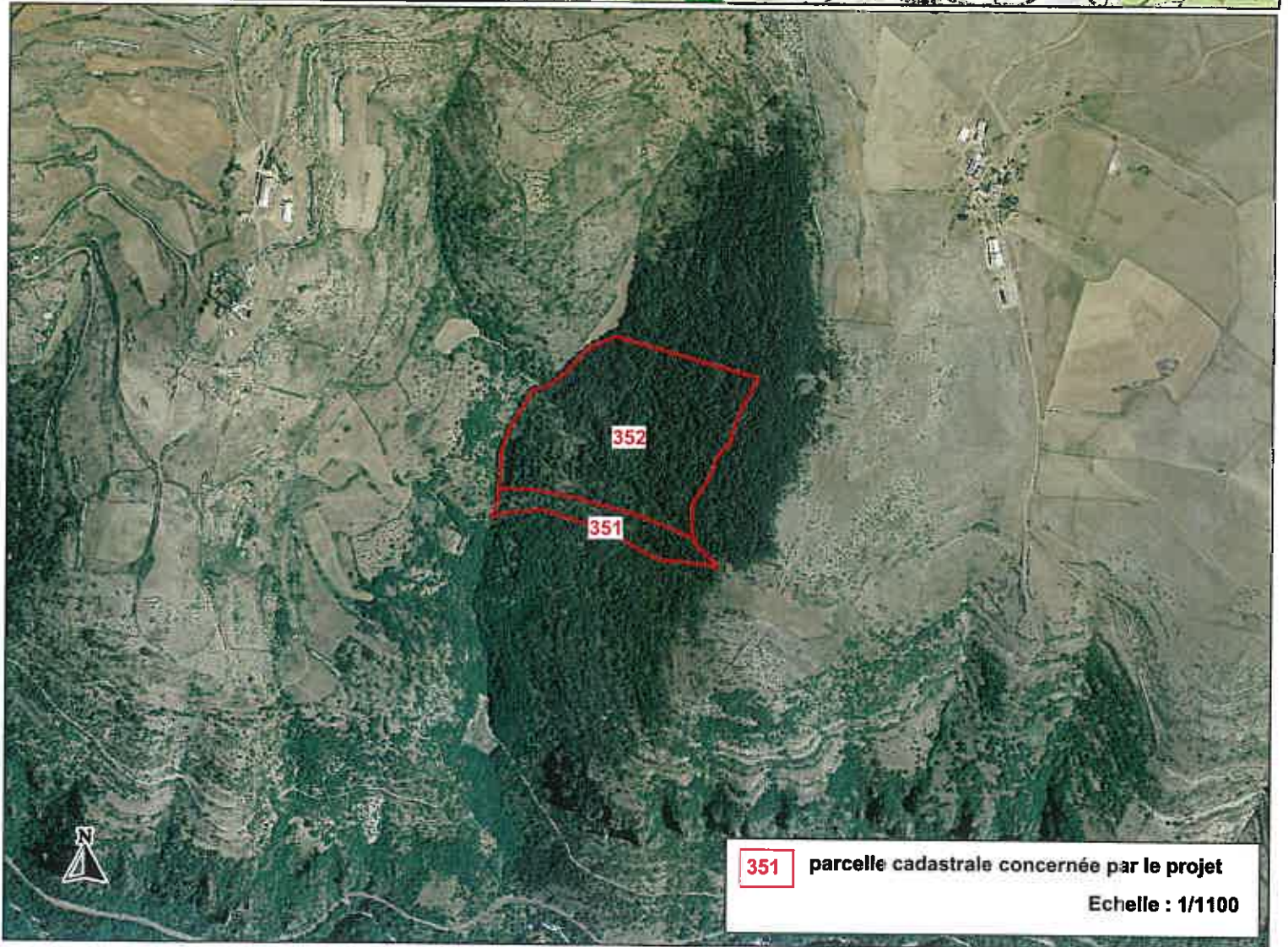
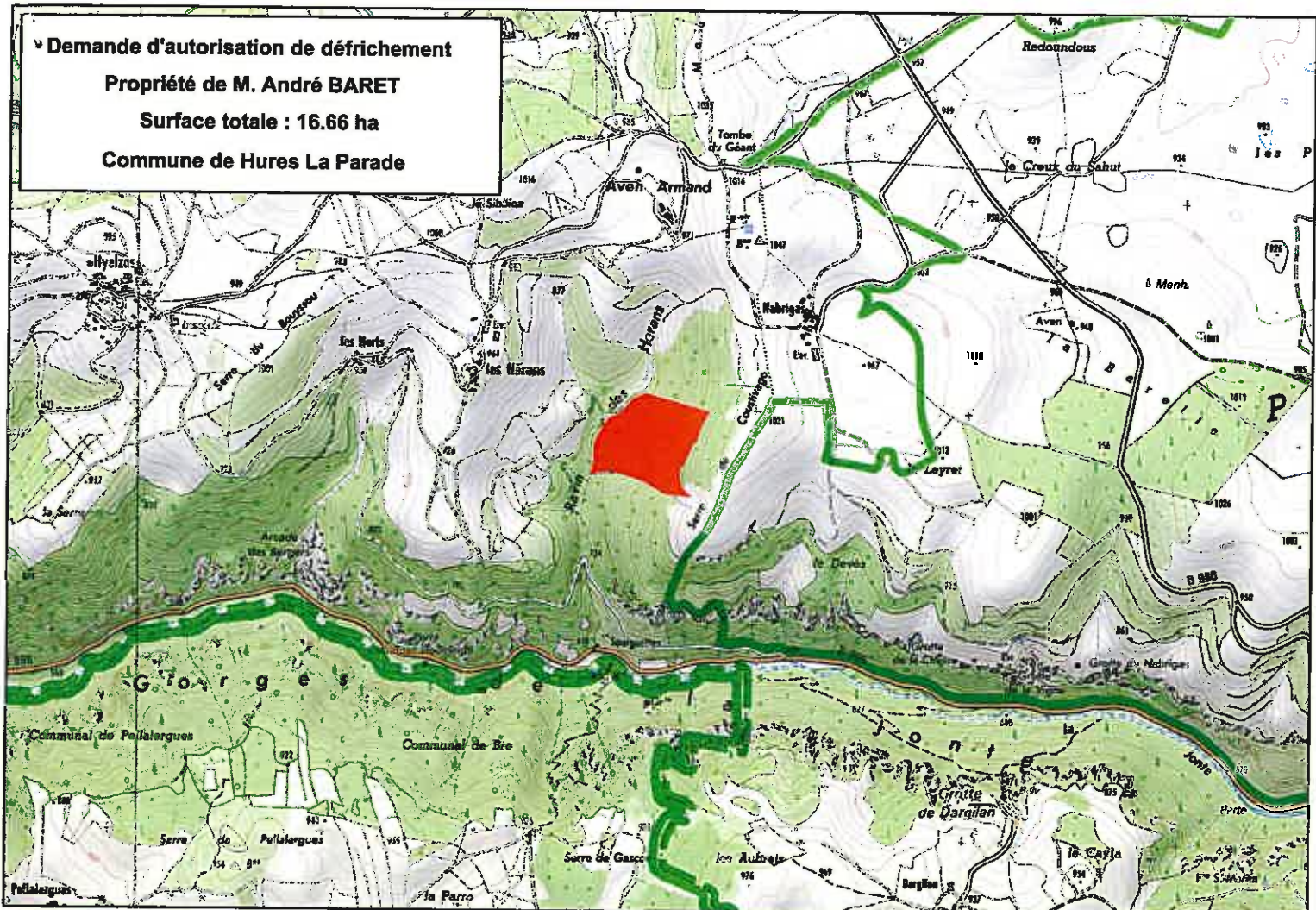

351 parcelle cadastrale concernée par le projet
Echelle : 1/1100

Demande d'autorisation de défrichement

Propriété de M. André BARET

Surface totale : 16.66 ha

Commune de Hures La Parade

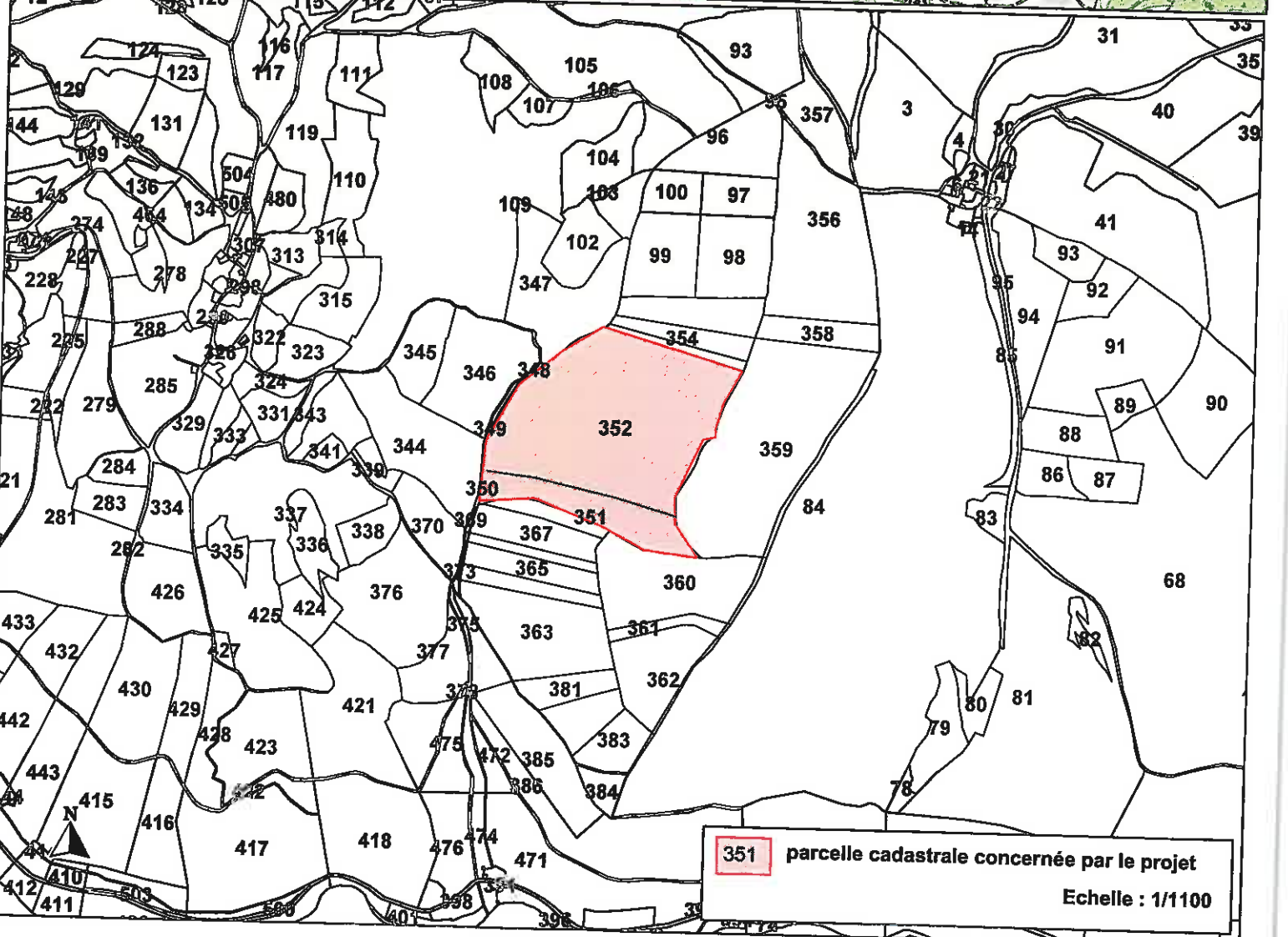
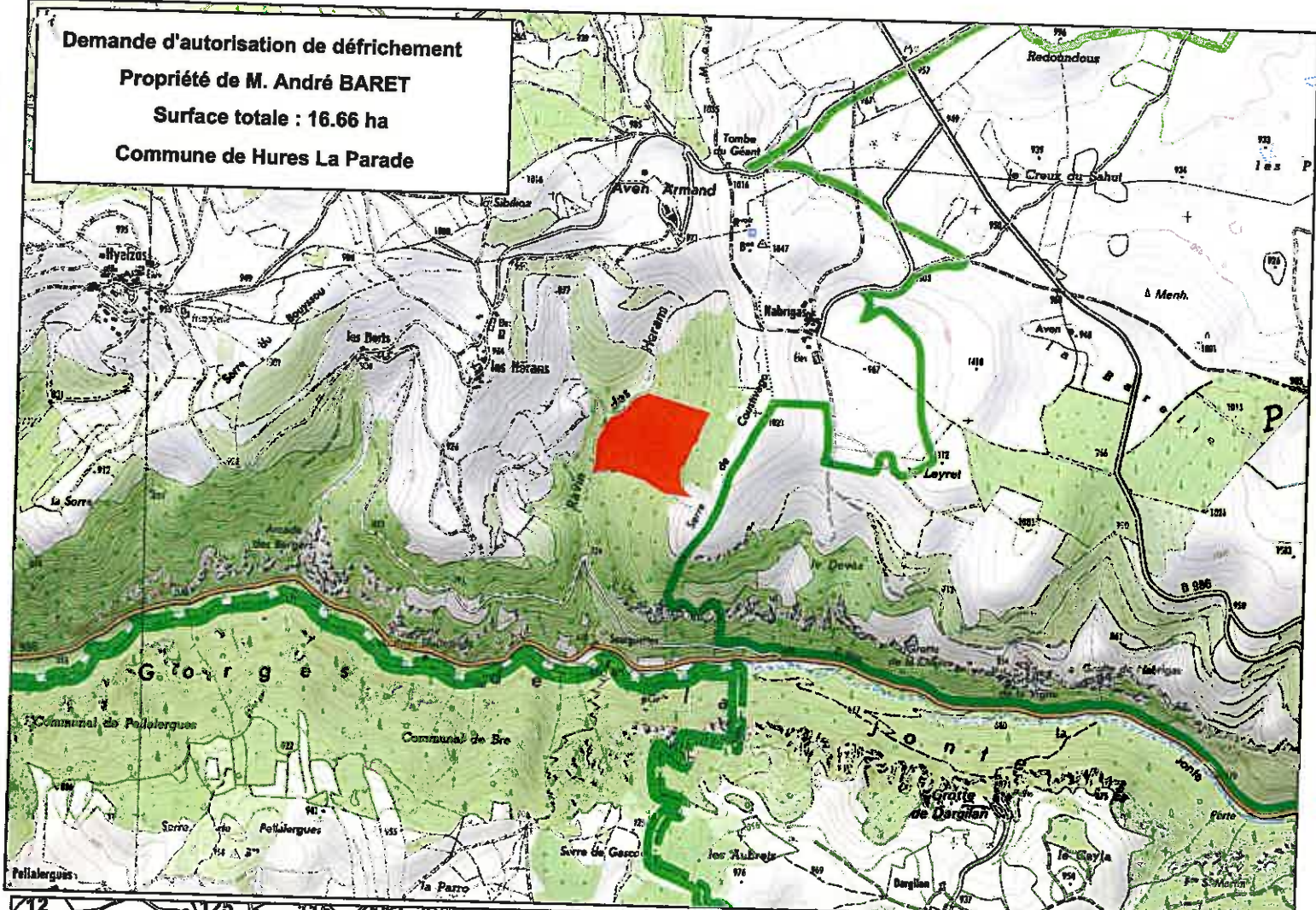

351 parcelle cadastrale concernée par le projet
Echelle : 1/1100

**EVALUATION DES INCIDENCES NATURA 2000
POUR LES TRAVAUX DE DEFRICHEMENT OU DE COUPES**

Situation géographique des parcelles par rapport aux sites Natura 2000 :

- L'ensemble des parcelles se situe en dehors de tout site Natura 2000 et éloigné de 2 km au minimum : vous pouvez passer directement à l'étape de la conclusion (paragraphe 4) et indiquer qu'il n'y a pas d'incidence.
- Les parcelles se trouvent, pour tout ou partie, dans un ou plusieurs sites Natura 2000 ou à moins de 2 km de ces sites : vous devez remplir la suite de ce document car les travaux sont susceptibles d'avoir une incidence sur les habitats naturels et les espèces d'intérêt communautaire des sites.

Où trouver l'information pour réaliser l'évaluation des incidences de vos travaux ?

Les informations utiles se trouvent dans les documents d'objectifs (DOCOB) des sites Natura 2000. Ceux ci sont consultables dans toutes les communes concernées par un site Natura 2000.

Vous trouverez aussi sur le site internet de la DREAL Languedoc Roussillon à la rubrique Biodiversité puis Réseau Natura 2000, des informations sur :

- les sites Natura 2000
- les documents d'objectifs (adresse internet : http://www.languedoc-roussillon.developpement-durable.gouv.fr/article.php3?id_article=802)
- l'évaluation des incidences.

Vous pouvez aussi contacter les animateurs des sites (voir liste en fin de document) qui mettront à votre disposition les éléments utiles à votre démarche d'évaluation.

1. Caractérisation du ou des site(s) Natura 2000 concerné(s) par le projet

1.1 Sites Natura 2000 concernés :

Nom du ou des sites Natura 2000 concernés	<i>Gages du Tarn et de la Junte FR 911 0105</i>
--	---

1.2 Habitats naturels, habitats d'espèces, espèces végétales et animales d'intérêt communautaire et leurs enjeux de conservation concernés:

Identifiez les types d'habitats naturels et les espèces végétales et animales d'intérêt communautaire présents tels qu'ils sont mentionnés dans le DOCOB . Une carte situant ces habitats et espèces par rapport au projet sera fournie.

Précisez les enjeux de conservation.

2. Analyse des incidences des travaux

Analyser les incidences indirectes et/ou directes, temporaires et/ou permanentes du projet sur les espèces et habitats d'intérêt communautaire des sites Natura 2000 concernés.

2.1. Destruction ou détérioration d'habitat ou d'habitat d'espèce (Précisez le type d'habitat et la surface) :

2.2. Destruction ou perturbation d'espèces dans leurs fonctions vitales (reproduction, repos, alimentation...).
Précisez lesquelles et le nombre d'individus :

Néant

S'il votre analyse montre l'absence d'incidences, vous pouvez passer directement à l'étape de la conclusion (paragraphe 4) et indiquer qu'il n'y a pas d'incidences envisageables sur les habitats et espèces d'intérêt communautaire.

3. Mesures de prévention voire de réduction

Proposez ici des mesures qui permettront de supprimer ou de réduire les incidences notables identifiées préalablement.

Éléments identifiés comme ayant une incidence notable	Mesures réductrices ou de prévention envisagées
<i>Exemple : défrichement de 1 ha d'une hêtraie montagnarde à houx</i>	<i>Exclusion de ce peuplement de la zone à défricher ou de la coupe</i>
<i>Exemple : risque d'échec de la reproduction d'un couple de Circaète-Jean-Le-Blanc en raison de la présence d'une aire de nidification à proximité des travaux.</i>	<i>Définition d'une zone de tranquillité autour de l'aire de nidification ou réalisation des travaux en dehors de la période de reproduction</i>

4. Conclusion

Le projet est-il susceptible d'avoir une incidence significative au regard des objectifs de conservation du ou des sites Natura 2000 concernés ?

NON : le projet n'aura pas d'incidences ou n'aura que des incidences négligeables. Précisez pourquoi.

Exemple : pas d'impact direct sur les habitats par passage d'engins, pas de dérangement des espèces par le bruit, pas d'impact sur les cours d'eau en amont des sites Natura 2000, etc.

OUI : effets potentiels significatifs

Dans ce cas le projet ne pourra pas être autorisé sauf s'il y a une « raison impérative d'intérêt public majeur » et « absence de solution alternative »

L'évaluation des incidences du projet devra alors se poursuivre par un dossier approfondi précisant notamment les mesures compensatoires qui seront mises en œuvre.

Vous trouverez en page 4, une liste indicative des structures susceptibles de le rédiger.

Date et signature :

18/09/13

