Liberté • Égalité • Fraternité
RÉPUBLIQUE FRANÇAISE
Ministère chargé de l'environnement

Demande d'examen au cas par cas préalable à la réalisation d'une étude d'impact

Article R. 122-3 du code de l'environnement

cerfa
N° 14734*02

Ce formulaire n'est pas applicable aux installations classées pour la protection de l'environnement

Ce formulaire complété sera publié sur le site internet de l'autorité administrative de l'Etat compétente en matière d'environnement

Avant de remplir cette demande, lire attentivement la notice explicative

Cadre réservé à l'administration

Date de réception	Dossier complet le	N° d'enregistrement
28/09/2016	28/09/2016	F-011-16-C-0067

1. Intitulé du projet

Stabilisation d'une portion de route forestière fermée au public en forêt domaniale de Villefermoy

2. Identification du maître d'ouvrage ou du pétitionnaire

2.1 Personne physique

Nom

Prénom

2.2 Personne morale

Dénomination ou raison sociale: Office National des Forêts

Nom, prénom et qualité de la personne habilitée à représenter la personne morale: Ducroux Sylvain, directeur par intérim de l'agence territoriale Ile-de-France Est

RCS / SIRET: 6 6 2 0 4 3 1 1 6 0 0 0 1 8

Forme juridique: EPIC

Joignez à votre demande l'annexe obligatoire n°1

3. Rubrique(s) applicable(s) du tableau des seuils et critères annexé à l'article R. 122-2 du code de l'environnement et dimensionnement correspondant du projet

N° de rubrique et sous rubrique	Caractéristiques du projet au regard des seuils et critères de la rubrique
6.d	Route de 550 mètres liénaires

4. Caractéristiques générales du projet

Doivent être annexées au présent formulaire les pièces énoncées à la rubrique 8.1 du formulaire

4.1 Nature du projet

Stabilisation d'une route forestière et d'une place de dépôt existantes par empierrement

La loi n° 78-17 du 6 janvier 1978 modifiée relative à l'informatique, aux fichiers et aux libertés s'applique aux données nominatives portées dans ce formulaire. Elle garantit un droit d'accès et de rectification pour ces données auprès du service destinataire

4.2 Objectifs du projet

- permettra l'exploitation et l'entretien des parcelles forestières situées en forêt domaniale de Villefermoy sur le canton de Bois chapelle, actuellement hors d'accès pour les grumiers.
- conduire dans les meilleures conditions les peuplements de chênes existants vu la production de bois d'œuvre de haute qualité

4.3 Décrivez sommairement le projet

4.3.1 dans sa phase de réalisation

- dessouchage ;
- curage des fossés existants;
- terrassement et nivellement du fond de forme ;
- pose d'un géotextile et d'une géogrille ;
- renforcement en cailloux 20/40 et grave 0/20 ;
- nivellement puis compactage ;
- réglage des accotements puis compactage.

4.3.2 dans sa phase d'exploitation

- chemin fermé à la circulation publique - réservé à l'usage des personnels de l'ONF ou des entreprises chargées de l'entretien et de la surveillance des parcelles et de l'exploitation du bois.
- trafic grumier annuel : moins de 25 passages par an.

4.4.1 A quelle(s) procédure(s) administrative(s) d'autorisation le projet a-t-il été ou sera-t-il soumis ?
La décision de l'autorité administrative de l'Etat compétente en matière d'environnement devra être jointe au(x) dossier(s) d'autorisation(s).

NSP

4.4.2 Précisez ici pour quelle procédure d'autorisation ce formulaire est rempli

NSP

4.5 Dimensions et caractéristiques du projet et superficie globale (assiette) de l'opération - préciser les unités de mesure utilisées

Grandeurs caractéristiques	Valeur
- superficie totale du projet	2325 m²
- longueur du tronçon empierré	550 m
- largeur de la chaussée	3,50 m
- superficie de la chaussée	2125 m²
- superficie de la place de retournement	200 m²

4.6 Localisation du projet

Adresse et commune(s) d'implantation

Forêt domaniale de Villefermoy
Commune de la Chapelle-Rablais

Coordonnées géographiques[1] **Long.** ___ ° ___ ' ___ " ___ **Lat.** ___ ° ___ ' ___ " ___

Pour les rubriques 5° a), 6° b) et d), 8°, 10°, 18°, 28° a) et b), 32° ; 41° et 42° :

Point de départ : **Long.** 2 ° 55 ' 48 " E **Lat.** 48 ° 30 ' 21 " N

Point d'arrivée : **Long.** 2 ° 55 ' 53 " E **Lat.** 48 ° 30 ' 33 " N

Communes *traversées :*

La Chapelle-Rablais

4.7 S'agit-il d'une modification/extension d'une installation ou d'un ouvrage existant ? **Oui** X **Non** ☐

4.7.1 Si oui, cette installation ou cet ouvrage a-t-il fait l'objet d'une étude d'impact ? **Oui** ☐ **Non** X

4.7.2 Si oui, à quelle date a-t-il été autorisé ?

4.8 Le projet s'inscrit-il dans un programme de travaux ? **Oui** X **Non** ☐

Si oui, de quels projets se compose le programme ?

Chapitre III : Aménagement / constat / V3 : Nouvelle infrastructure p.13à16.
Programme de travaux de Villefermoy :
Stabilisation de la route forestière de Bois Chapelle

[1] Pour l'outre-mer, voir notice explicative

5. Sensibilité environnementale de la zone d'implantation envisagée

5.1 Occupation des sols
Quel est l'usage actuel des sols sur le lieu de votre projet ?

Route forestière en terrain naturel

Existe-t-il un ou plusieurs documents d'urbanisme (ensemble des documents d'urbanisme concernés) réglementant l'occupation des sols sur le lieu/tracé de votre projet ? **Oui** X **Non** ☐

Si oui, intitulé et date d'approbation : Précisez le ou les règlements applicables à la zone du projet

POS de la commune de la Chapelle-Rablais

Pour les rubriques 33° à 37°, le ou les documents ont-ils fait l'objet d'une évaluation environnementale ? **Oui** ☐ **Non** ☐

5.2 Enjeux environnementaux dans la zone d'implantation envisagée :
Complétez le tableau suivant, par tous moyens utiles, notamment à partir des informations disponibles sur le site internet http://www.developpement-durable.gouv.fr/etude-impact

Le projet se situe-t-il :	Oui	Non	Lequel/Laquelle ?
dans une zone naturelle d'intérêt écologique, faunistique et floristique de type I ou II (ZNIEFF) ou couverte par un arrêté de protection de biotope ?	X	☐	ZNIEFF de type 2
en zone de montagne ?	☐	X	
sur le territoire d'une commune littorale ?	☐	X	
dans un parc national, un parc naturel marin, une réserve naturelle (régionale ou nationale) ou un parc naturel régional ?	☐	X	
sur un territoire couvert par un plan de prévention du bruit, arrêté ou le cas échéant, en cours d'élaboration ?	☐	X	

dans une aire de mise en valeur de l'architecture et du patrimoine ou une zone de protection du patrimoine architectural, urbain et paysager ?	☐	☒	
dans une zone humide ayant fait l'objet d'une délimitation ?	☐	☒	
dans une commune couverte par un plan de prévention des risques naturels prévisibles ou par un plan de prévention des risques technologiques ? si oui, est-il prescrit ou approuvé ?	☐	☒	
dans un site ou sur des sols pollués ?	☐	☒	
dans une zone de répartition des eaux ?	☒	☐	Bassin Seine Normandie, Champigny et Albien
dans un périmètre de protection rapprochée d'un captage d'eau destiné à l'alimentation humaine ?	☐	☒	
dans un site inscrit ou classé ?	☐	☒	
Le projet se situe-t-il, dans ou à proximité :	**Oui**	**Non**	**Lequel et à quelle distance ?**
d'un site Natura 2000 ?	☒	☐	ZPS Villefermoy
d'un monument historique ou d'un site classé au patrimoine mondial de l'UNESCO ?	☐	☒	

6. Caractéristiques de l'impact potentiel du projet sur l'environnement et la santé humaine

6.1 Le projet envisagé est-il susceptible d'avoir les incidences suivantes ?
Veuillez compléter le tableau suivant :

Domaines de l'environnement :		Oui	Non	De quelle nature ? De quelle importance ? *Appréciez sommairement l'impact potentiel*
Ressources	engendre-t-il des prélèvements d'eau ?	☐	☒	
	impliquera-t-il des drainages / ou des modifications prévisibles des masses d'eau souterraines ?	☐	☒	
	est-il excédentaire en matériaux ?	☐	☒	
	est-il déficitaire en matériaux ? Si oui, utilise-t-il les ressources naturelles du sol ou du sous-sol ?	☒	☐	Rechargement en cailloux et grave calcaires pour la couche de base et de roulement
Milieu naturel	est-il susceptible d'entraîner des perturbations, des dégradations, des destructions de la biodiversité existante : faune, flore, habitats, continuités écologiques ?	☐	☒	
	est-il susceptible d'avoir des incidences sur les zones à sensibilité particulière énumérées au 5.2 du présent formulaire ?	☐	☒	

	Engendre-t-il la consommation d'espaces naturels, agricoles, forestiers, maritimes ?	☐	☒	
Risques et nuisances	Est-il concerné par des risques technologiques ?	☐	☒	
	Est-il concerné par des risques naturels ?	☐	☒	
	Engendre-t-il des risques sanitaires ?	☐	☒	
	Est-il concerné par des risques sanitaires ?	☐	☒	
Commodités de voisinage	Est-il source de bruit ?	☒	☐	Uniquement lors des exploitations forestières donc dérangement très ponctuels
	Est-il concerné par des nuisances sonores ?	☐	☒	
	Engendre-t-il des odeurs ?	☐	☒	
	Est-il concerné par des nuisances olfactives ?	☐	☒	
	Engendre-t-il des vibrations ?	☐	☒	
	Est-il concerné par des vibrations ?	☐	☒	

	Engendre-t-il des émissions lumineuses ? Est-il concerné par des émissions lumineuses ?	☐ ☐	☒ ☒	
Pollutions	Engendre-t-il des rejets polluants dans l'air ?	☒	☐	Lors de l'exploitation, gaz d'échappement des véhicules utilisés pour sortir le bois.
	Engendre-t-il des rejets hydrauliques ? Si oui, dans quel milieu ?	☐	☒	
	Engendre-t-il la production d'effluents ou de déchets non dangereux, inertes, dangereux ?	☐	☒	
Patrimoine / Cadre de vie / Population	Est-il susceptible de porter atteinte au patrimoine architectural, culturel, archéologique et paysager ?	☐	☒	
	Engendre-t-il des modifications sur les activités humaines (agriculture, sylviculture, urbanisme / aménagements) ?	☒	☐	Ce projet va permettre de mobiliser les bois issues des peuplements du canton de Bois Chapelle et de réenclencher une sylviculture active dans les peuplements dont la desserte ne répond plus aux techniques actuelles d'exploitation forestière et d'entretien des parcelles

6.2 Les incidences du projet identifiées au 6.1 sont-elles susceptibles d'être cumulées avec d'autres projets connus ?

Oui ☐ **Non** X Si oui, décrivez lesquelles :

6.3 Les incidences du projet identifiées au 6.1 sont-elles susceptibles d'avoir des effets de nature transfrontière ?

Oui ☐ **Non** X Si oui, décrivez lesquels :

7. Auto-évaluation (facultatif)

Au regard du formulaire rempli, estimez-vous qu'il est nécessaire que votre projet fasse l'objet d'une étude d'impact ou qu'il devrait en être dispensé ? Expliquez pourquoi.

Ce projet ne devrait pas faire l'objet d'une étude d'impact. Il s'agit d'un projet de stabilisation de voirie forestière existante fermée à la circulation publique, nécessaire à la bonne gestion du massif de Villefermoy. L'accès sera exclusivement réservé aux véhicules ONF et aux engins d'exploitation et d'entretien des parcelles.
Le tronçon à renforcer ne traverse aucun ruisseau ni zone humide.

8. Annexes

8.1 Annexes obligatoires

	Objet	
1	L'annexe n°1 intitulée « informations nominatives relatives au maître d'ouvrage ou pétitionnaire » - **non publiée** ;	X
2	Un plan de situation au 1/25 000 ou, à défaut, à une échelle comprise entre 1/16 000 et 1/64 000 (Il peut s'agir d'extraits cartographiques du document d'urbanisme s'il existe) ;	X
3	Au minimum, 2 photographies datées de la zone d'implantation, avec une localisation cartographique des prises de vue, l'une devant permettre de situer le projet dans l'environnement proche et l'autre de le situer dans le paysage lointain ;	
4	Un plan du projet ou, pour les travaux, ouvrages ou aménagements visés aux rubriques *5° a), 6° b) et d), 8°, 10°, 18°, 28° a) et b), 32°, 41° et 42°* un projet de tracé ou une enveloppe de tracé ;	
5	**Sauf pour les travaux, ouvrages ou aménagements visés aux rubriques *5° a), 6° b) et d), 8°, 10°, 18°, 28° a) et b), 32°, 41° et 42°* :** plan des abords du projet (100 mètres au minimum) pouvant prendre la forme de photos aériennes datées et complétées si nécessaire selon les évolutions récentes, à une échelle comprise entre 1/2 000 et 1/5 000. Ce plan devra préciser l'affectation des constructions et terrains avoisinants ainsi que les canaux, plans d'eau et cours d'eau ;	

8.2 Autres annexes volontairement transmises par le maître d'ouvrage ou pétitionnaire

Veuillez compléter le tableau ci-joint en indiquant les annexes jointes au présent formulaire d'évaluation, ainsi que les parties auxquelles elles se rattachent

Objet

9. Engagement et signature

Je certifie sur l'honneur l'exactitude des renseignements ci-dessus

Fait à Fontainebleau le, 19/09/2016

Signature Vanessa Joly, Responsable travaux et sylviculture

Forêt domaniale de Villefermoy

Office National des Forêts

Auteur : Vanessa JOLY

27/09/2016

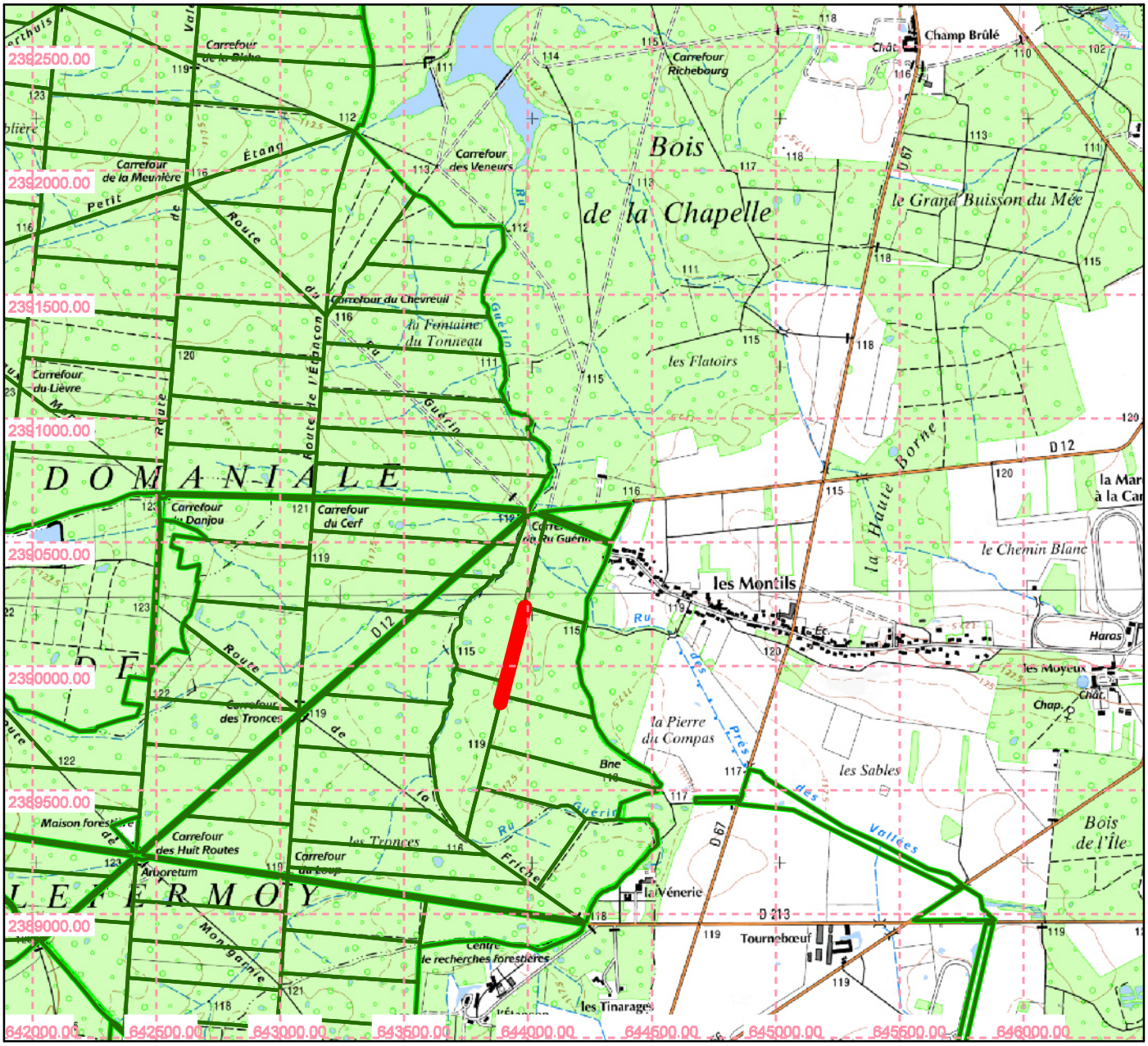

Forêt

Parcelle Forestière

Commentaires

Echelle : 1 : 25000

0 300 600 900 1200 m

© IGN / ONF Toute reproduction interdite