

## G. Cartes associées au chapitre : II.1.7 Mammifères terrestres

---

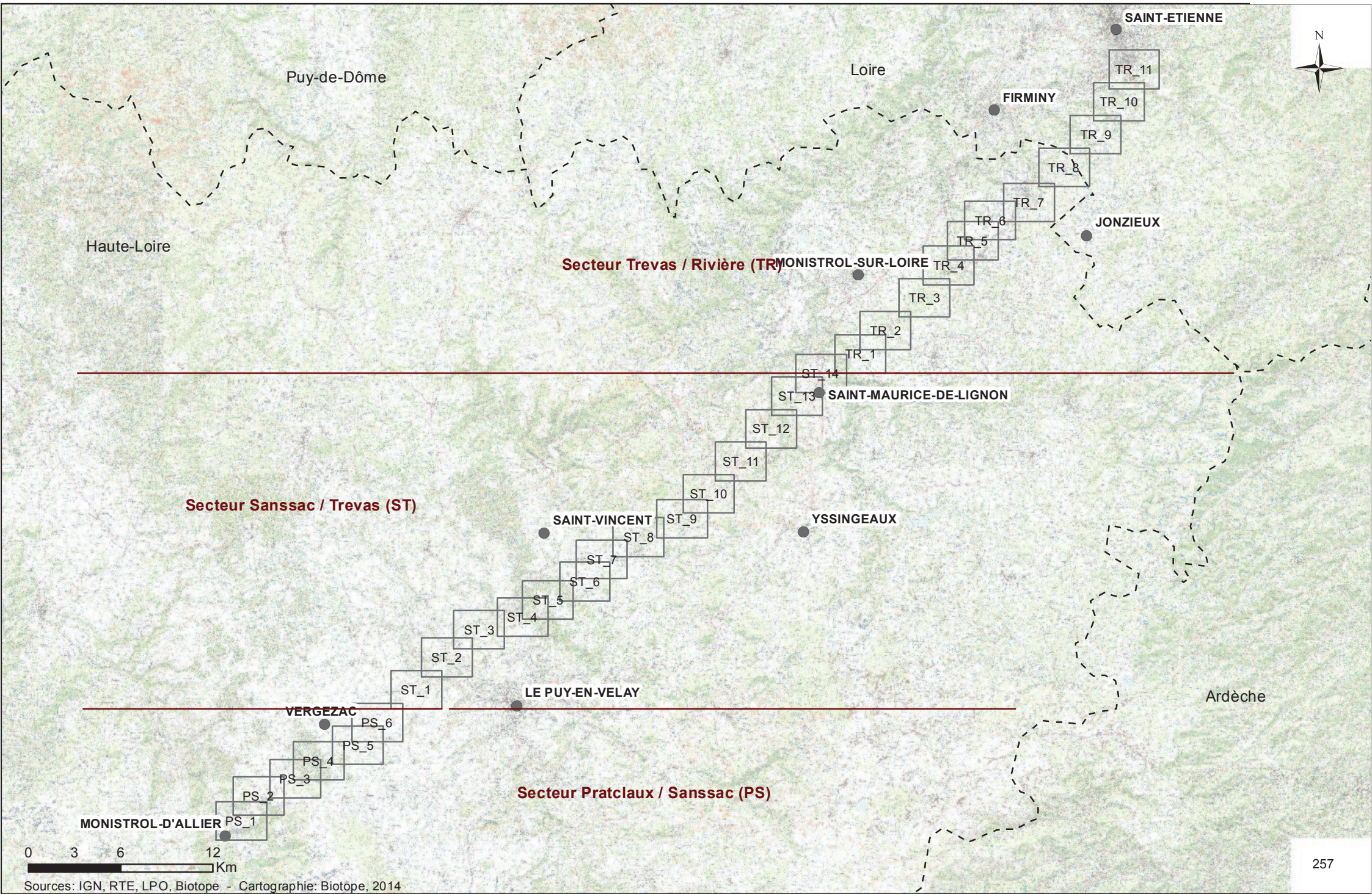





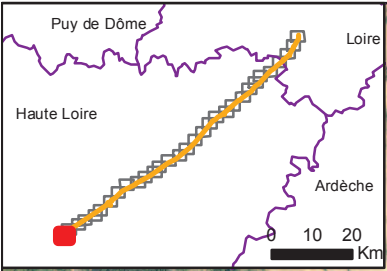

**Mammifères terrestres**

- Blaireau
- Chevreuil
- Ecureuil roux
- Hérisson d'Europe
- Lapin de garenne
- Loutre
- Putois d'Europe
- Renard roux
- Sanglier

**Ligne existante**

- Ligne existante
- Postes électriques
- Pylons de la ligne existante

**Nouvelle ligne**

- Nouvelle ligne
- Pylons de la nouvelle ligne
- Mise en souterrain 225kV
- Mise en souterrain 63kV
- Bande de DUP

**Accès**

- Accès existants
- Accès existants à renforcer
- Accès à créer
- Aire de travail

**Limites administratives**

- Communes
- Limites départementales

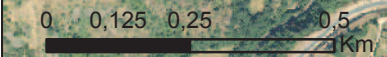



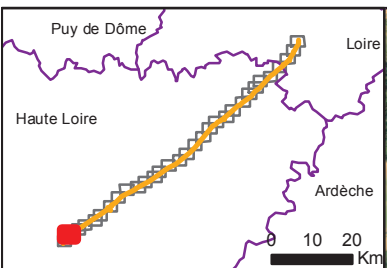

**Mammifères terrestres**

- Blaireau
- Chevreuil
- Ecureuil roux
- Hérisson d'Europe
- Lapin de garenne
- Loutre
- Putois d'Europe
- Renard roux
- Sanglier

**Ligne existante**

- Ligne existante
- Postes électriques
- Pylons de la ligne existante

**Nouvelle ligne**

- Nouvelle ligne
- Pylons de la nouvelle ligne
- Mise en souterrain 225kV
- Mise en souterrain 63kV
- Bande de DUP

**Accès**

- Accès existants
- Accès existants à renforcer
- Accès à créer
- Aire de travail

**Limites administratives**

- Communes
- Limites départementales





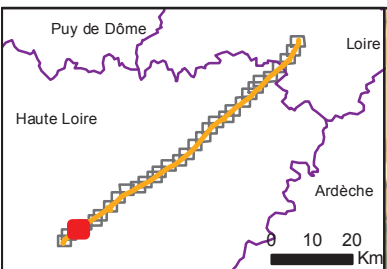

- Mammifères terrestres**
- Blaireau
  - Chevreuil
  - Ecureuil roux
  - Hérisson d'Europe
  - Lapin de garenne
  - Loutre
  - Putois d'Europe
  - Renard roux
  - Sanglier

- Ligne existante**
- Ligne existante
  - Postes électriques
  - Pylons de la ligne existante
- Nouvelle ligne**
- Nouvelle ligne
  - Pylons de la nouvelle ligne
  - Mise en souterrain 225kV
  - Mise en souterrain 63kV
  - Bande de DUP
- Accès**
- Accès existants
  - Accès existants à renforcer
  - Accès à créer
  - Aire de travail
- Limites administratives**
- Communes
  - Limites départementales

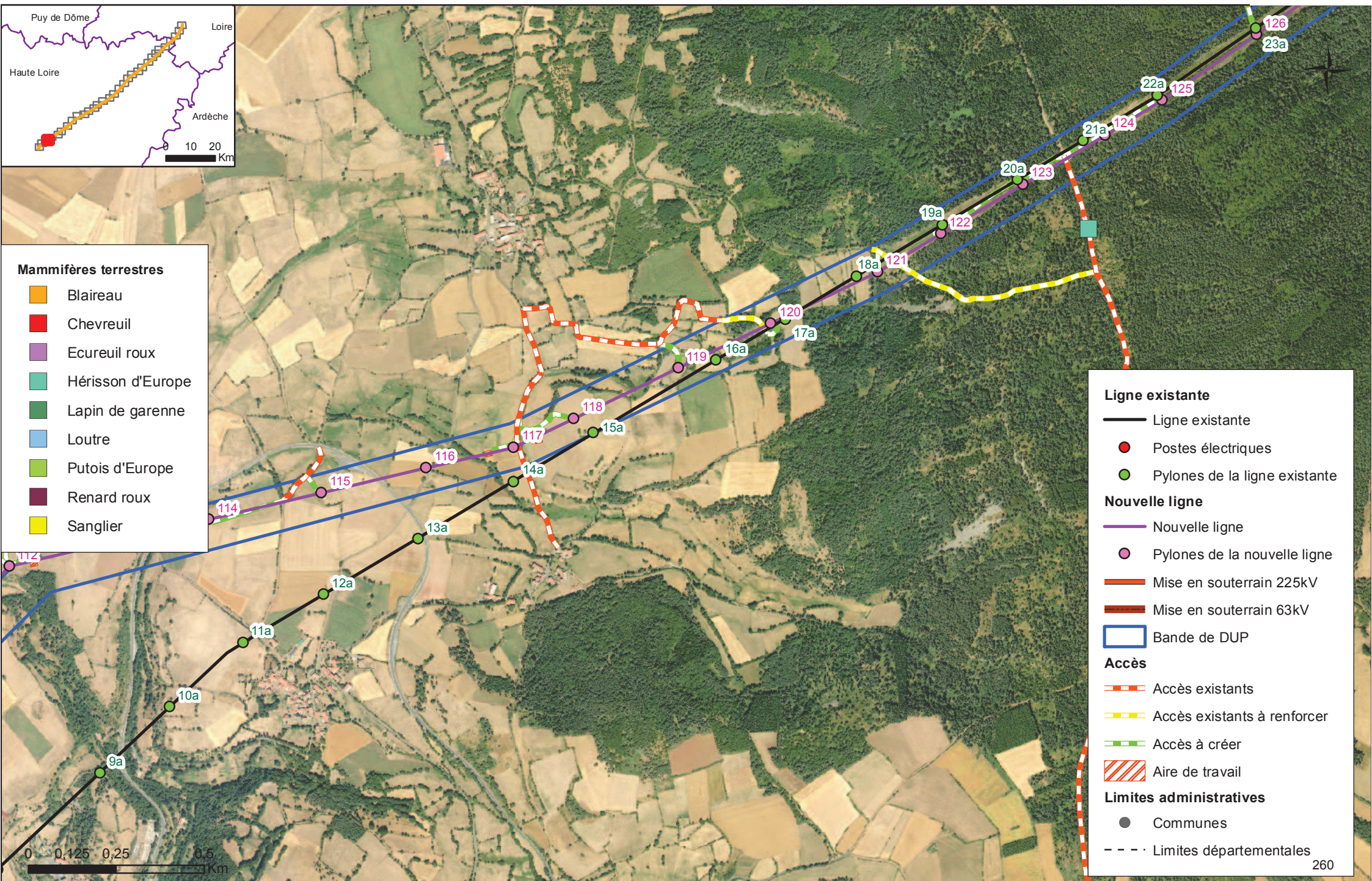



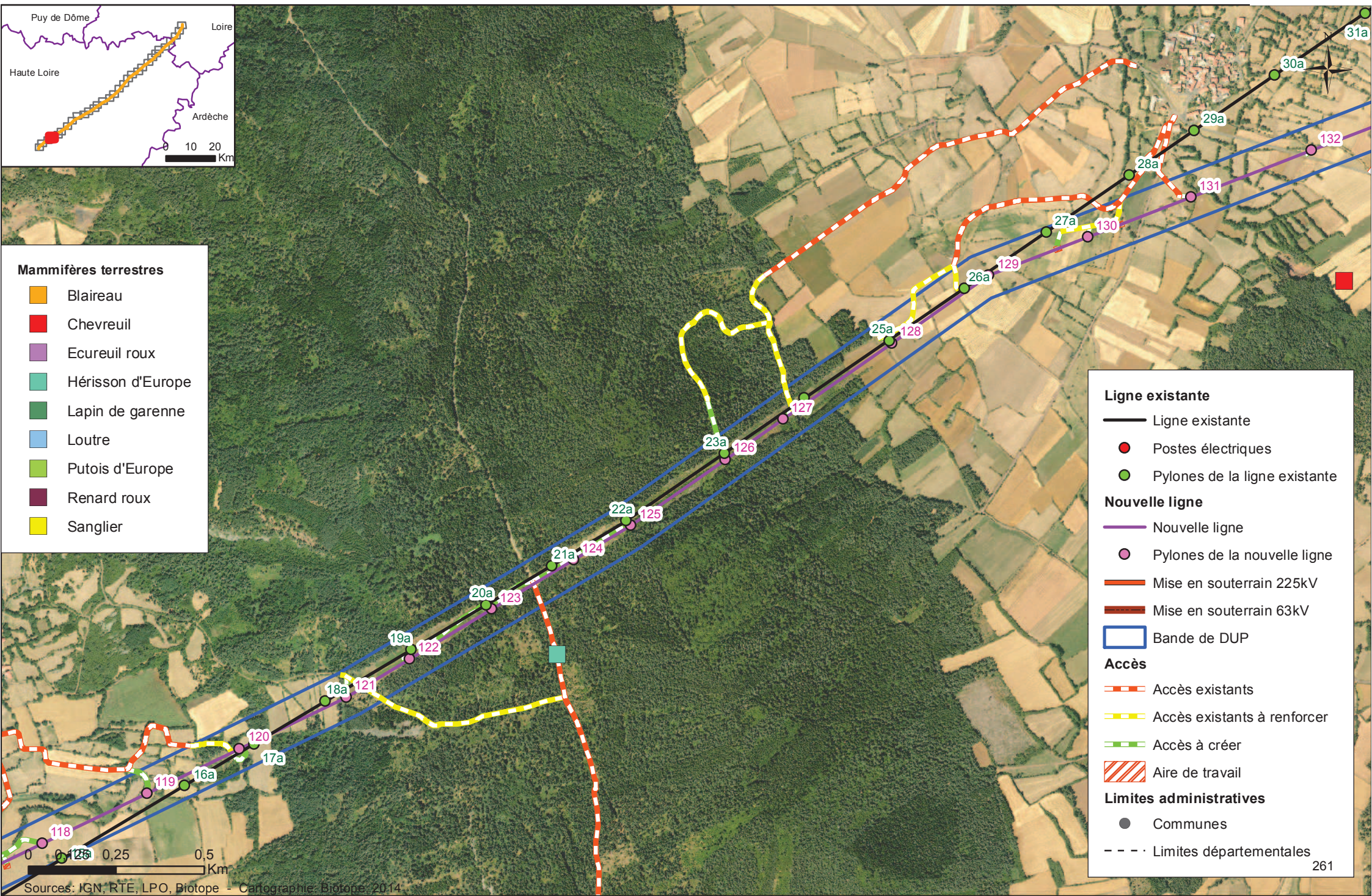
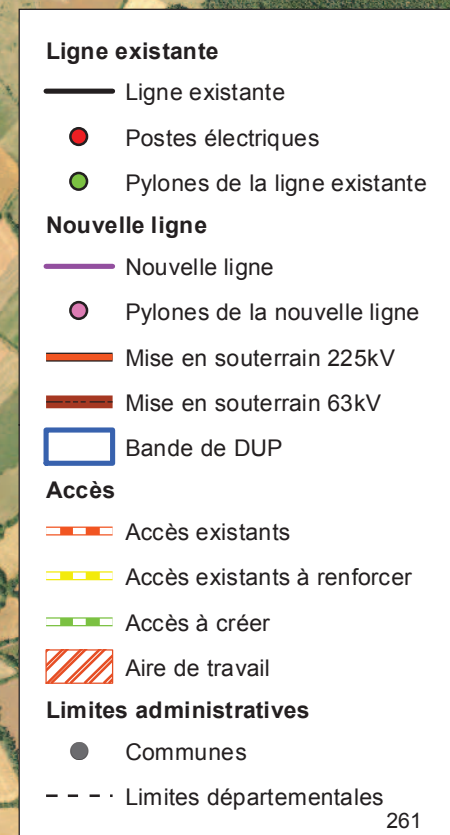
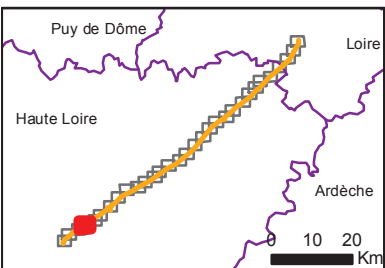



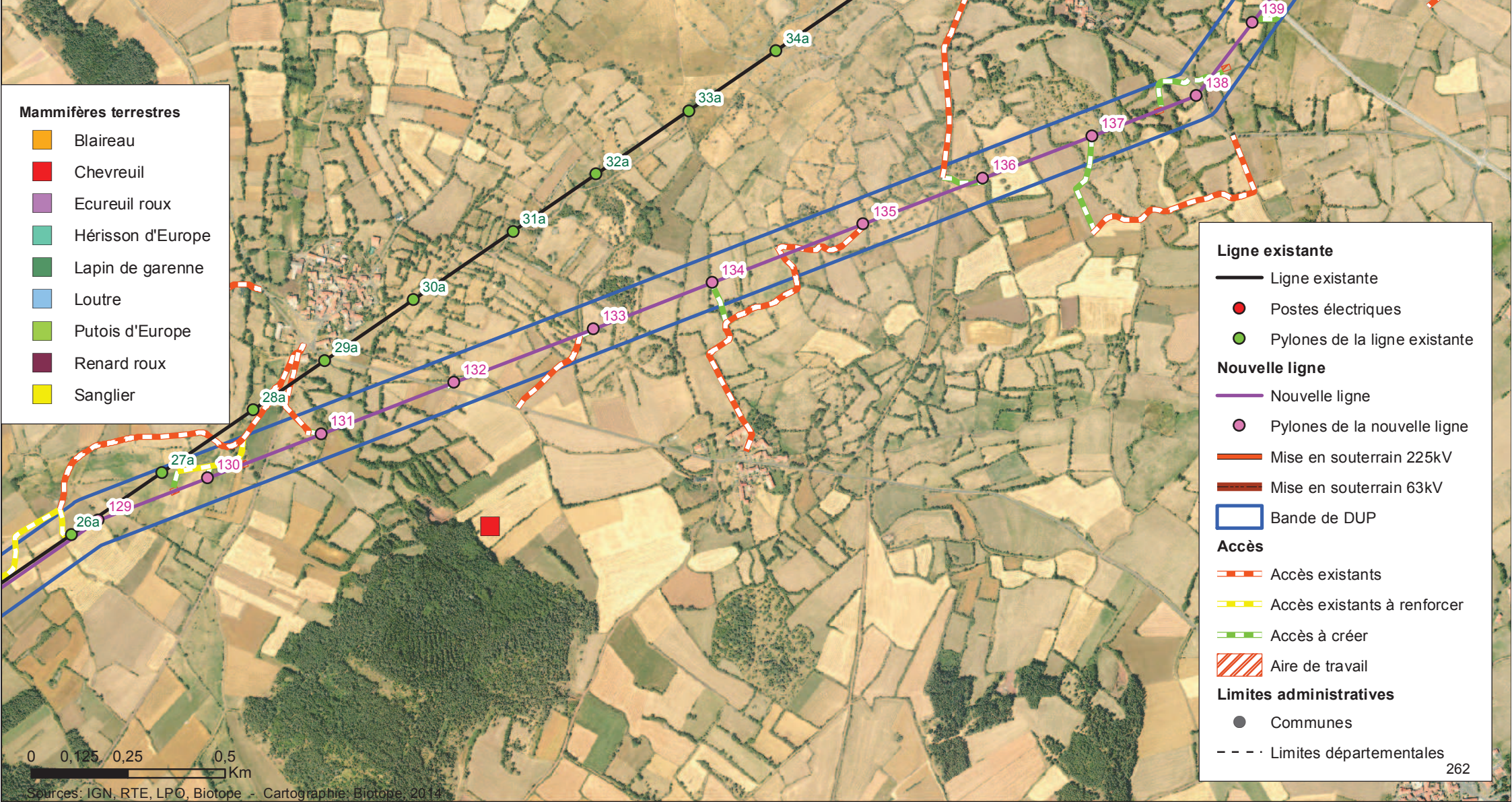
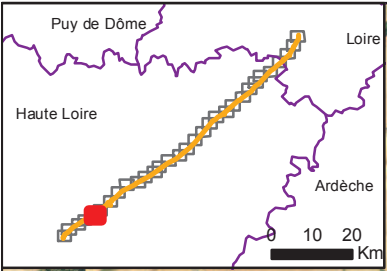

### Mammifères terrestres

- Blaireau
- Chevreuil
- Ecureuil roux
- Hérisson d'Europe
- Lapin de garenne
- Loutre
- Putois d'Europe
- Renard roux
- Sanglier

### Ligne existante

- Ligne existante
- Postes électriques
- Pylons de la ligne existante

### Nouvelle ligne

- Nouvelle ligne
- Pylons de la nouvelle ligne
- Mise en souterrain 225kV
- Mise en souterrain 63kV
- Bande de DUP

### Accès

- Accès existants
- Accès existants à renforcer
- Accès à créer
- Aire de travail

### Limites administratives

- Communes
- Limites départementales





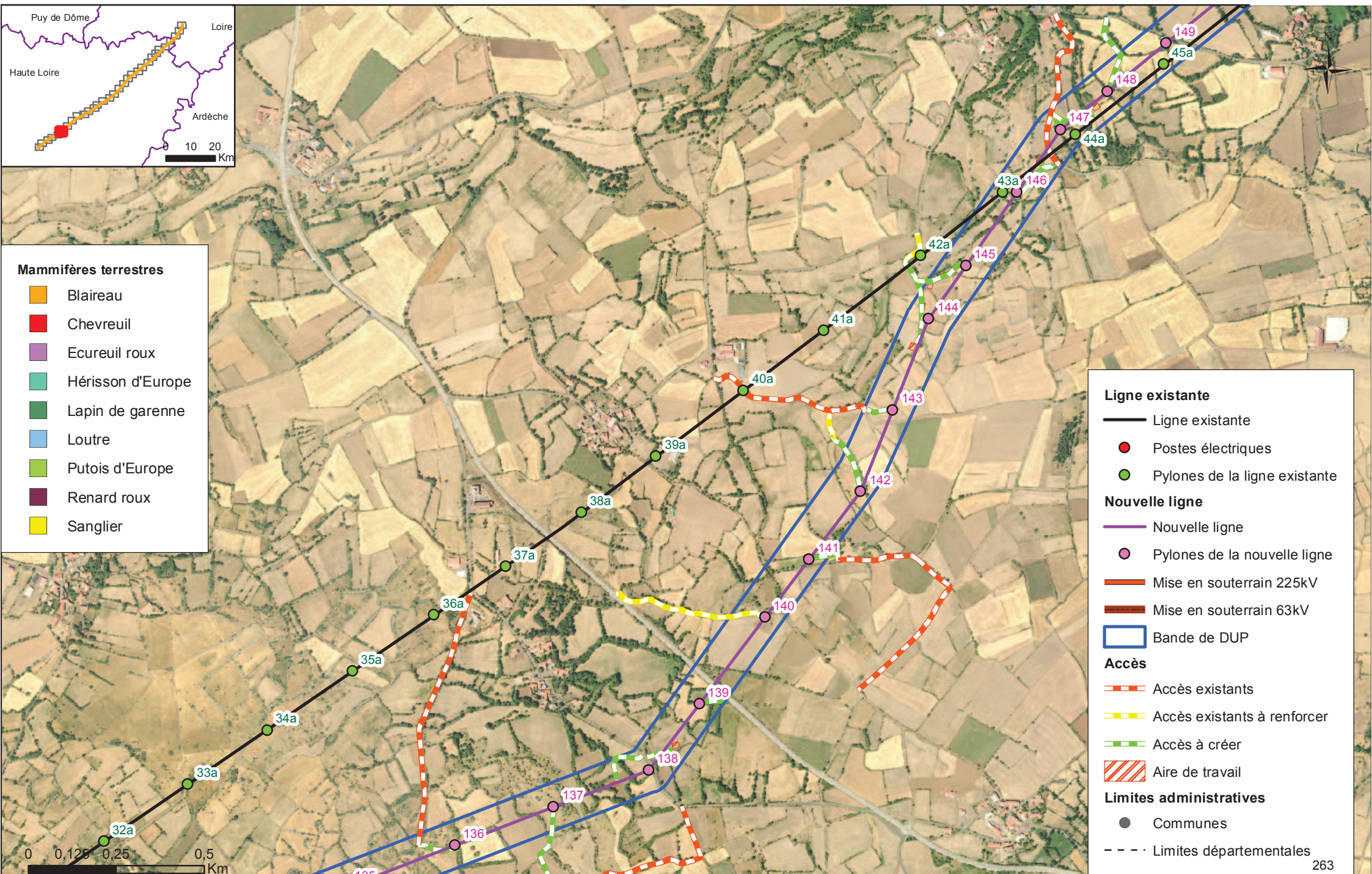
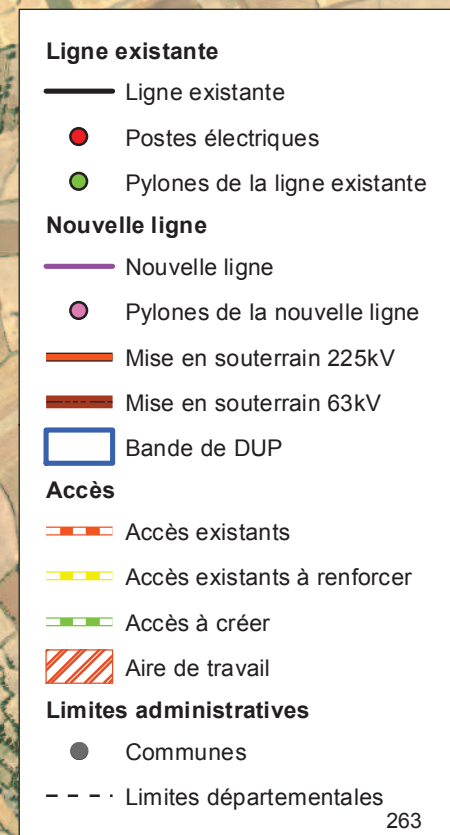
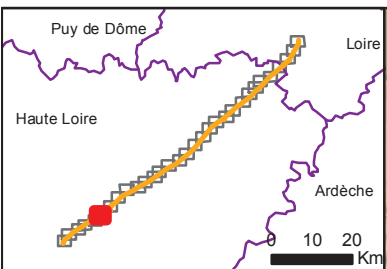



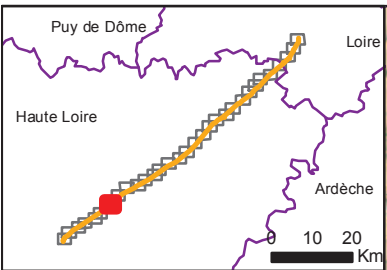

**Mammifères terrestres**

- Blaireau
- Chevreuil
- Ecureuil roux
- Hérisson d'Europe
- Lapin de garenne
- Loutre
- Putois d'Europe
- Renard roux
- Sanglier

**Ligne existante**

- Ligne existante
- Postes électriques
- Pylons de la ligne existante

**Nouvelle ligne**

- Nouvelle ligne
- Pylons de la nouvelle ligne
- Mise en souterrain 225kV
- Mise en souterrain 63kV
- Bande de DUP

**Accès**

- Accès existants
- Accès existants à renforcer
- Accès à créer
- Aire de travail

**Limites administratives**

- Communes
- Limites départementales

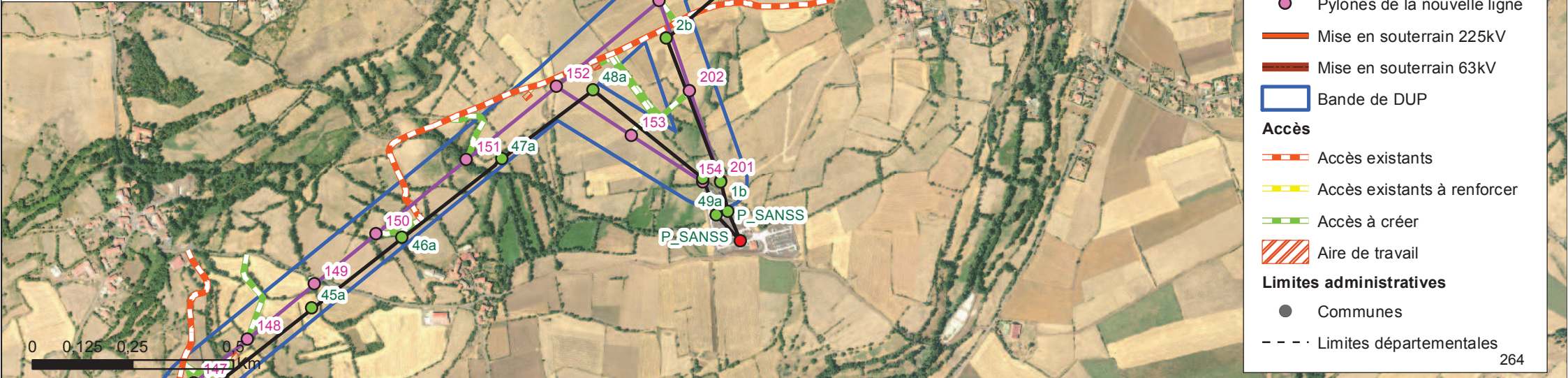



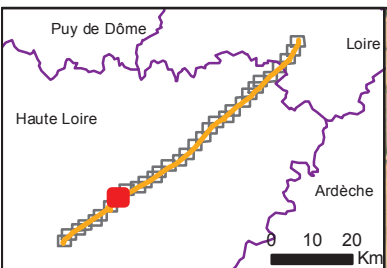

- Mammifères terrestres**
- Blaireau
  - Chevreuil
  - Ecureuil roux
  - Hérisson d'Europe
  - Lapin de garenne
  - Loutre
  - Putois d'Europe
  - Renard roux
  - Sanglier

- Ligne existante**
- Ligne existante
  - Postes électriques
  - Pylons de la ligne existante
- Nouvelle ligne**
- Nouvelle ligne
  - Pylons de la nouvelle ligne
  - Mise en souterrain 225kV
  - Mise en souterrain 63kV
  - Bande de DUP
- Accès**
- Accès existants
  - Accès existants à renforcer
  - Accès à créer
  - Aire de travail
- Limites administratives**
- Communes
  - Limites départementales





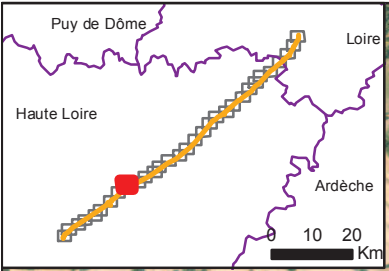

**Mammifères terrestres**

- Blaireau
- Chevreuil
- Ecureuil roux
- Hérisson d'Europe
- Lapin de garenne
- Loutre
- Putois d'Europe
- Renard roux
- Sanglier

**Ligne existante**

- Ligne existante
- Postes électriques
- Pylons de la ligne existante

**Nouvelle ligne**

- Nouvelle ligne
- Pylons de la nouvelle ligne
- Mise en souterrain 225kV
- Mise en souterrain 63kV
- Bande de DUP

**Accès**

- Accès existants
- Accès existants à renforcer
- Accès à créer
- Aire de travail

**Limites administratives**

- Communes
- Limites départementales





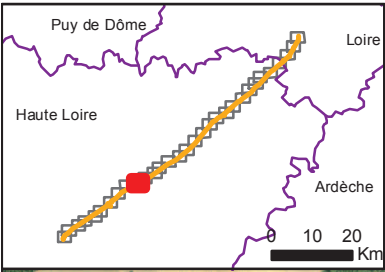

- Mammifères terrestres**
- Blaireau
  - Chevreuil
  - Ecureuil roux
  - Hérisson d'Europe
  - Lapin de garenne
  - Loutre
  - Putois d'Europe
  - Renard roux
  - Sanglier

- Ligne existante**
- Ligne existante
  - Postes électriques
  - Pylons de la ligne existante
- Nouvelle ligne**
- Nouvelle ligne
  - Pylons de la nouvelle ligne
  - Mise en souterrain 225kV
  - Mise en souterrain 63kV
  - Bande de DUP
- Accès**
- Accès existants
  - Accès existants à renforcer
  - Accès à créer
  - Aire de travail
- Limites administratives**
- Communes
  - Limites départementales

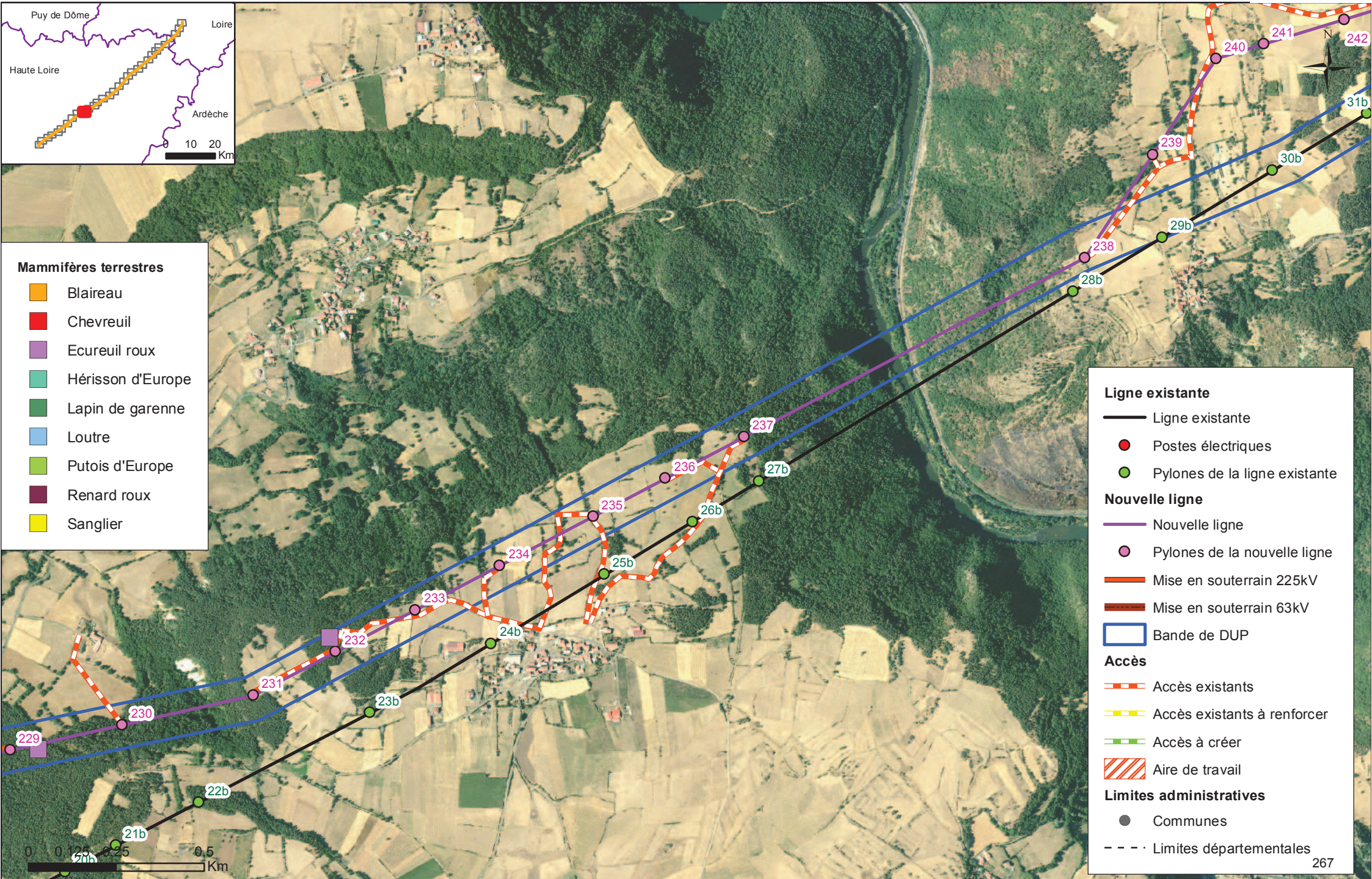



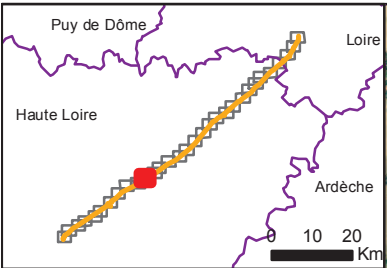

- Mammifères terrestres**
- Blaireau
  - Chevreuil
  - Ecureuil roux
  - Hérisson d'Europe
  - Lapin de garenne
  - Loutre
  - Putois d'Europe
  - Renard roux
  - Sanglier

- Ligne existante**
- Ligne existante
  - Postes électriques
  - Pylons de la ligne existante
- Nouvelle ligne**
- Nouvelle ligne
  - Pylons de la nouvelle ligne
  - Mise en souterrain 225kV
  - Mise en souterrain 63kV
  - Bande de DUP
- Accès**
- Accès existants
  - Accès existants à renforcer
  - Accès à créer
  - Aire de travail
- Limites administratives**
- Communes
  - Limites départementales

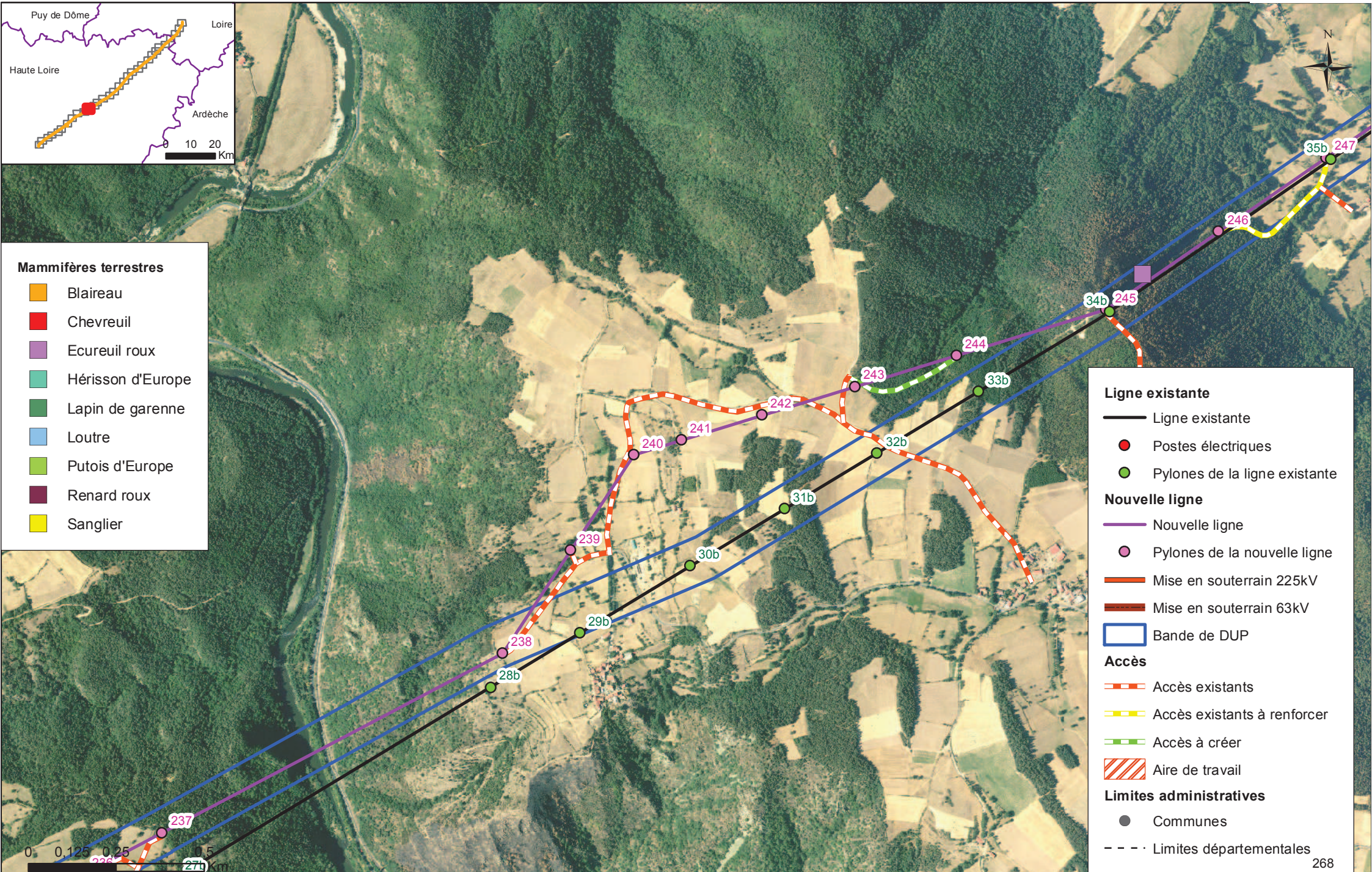



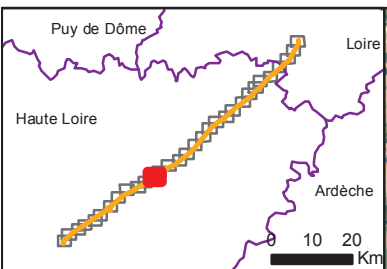

### Mammifères terrestres

- Blaireau
- Chevreuil
- Ecureuil roux
- Hérisson d'Europe
- Lapin de garenne
- Loutre
- Putois d'Europe
- Renard roux
- Sanglier

### Ligne existante

- Ligne existante
- Postes électriques
- Pylons de la ligne existante

### Nouvelle ligne

- Nouvelle ligne
- Pylons de la nouvelle ligne
- Mise en souterrain 225kV
- Mise en souterrain 63kV
- Bande de DUP

### Accès

- Accès existants
- Accès existants à renforcer
- Accès à créer
- Aire de travail

### Limites administratives

- Communes
- Limites départementales



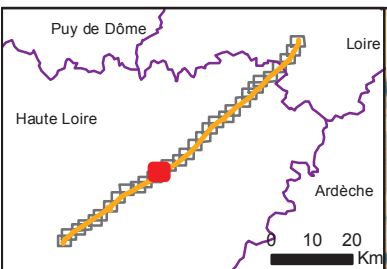

**Mammifères terrestres**

- Blaireau
- Chevreuil
- Ecureuil roux
- Hérisson d'Europe
- Lapin de garenne
- Loutre
- Putois d'Europe
- Renard roux
- Sanglier

**Ligne existante**

- Ligne existante
- Postes électriques
- Pylons de la ligne existante

**Nouvelle ligne**

- Nouvelle ligne
- Pylons de la nouvelle ligne
- Mise en souterrain 225kV
- Mise en souterrain 63kV
- Bande de DUP

**Accès**

- Accès existants
- Accès existants à renforcer
- Accès à créer
- Aire de travail

**Limites administratives**

- Communes
- Limites départementales

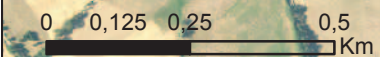



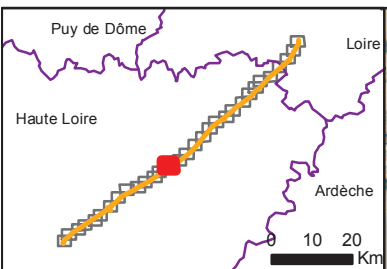

### Mammifères terrestres

- Blaireau
- Chevreuil
- Ecureuil roux
- Hérisson d'Europe
- Lapin de garenne
- Loutre
- Putois d'Europe
- Renard roux
- Sanglier

### Ligne existante

- Ligne existante
- Postes électriques
- Pylons de la ligne existante

### Nouvelle ligne

- Nouvelle ligne
- Pylons de la nouvelle ligne
- Mise en souterrain 225kV
- Mise en souterrain 63kV
- Bande de DUP

### Accès

- Accès existants
- Accès existants à renforcer
- Accès à créer
- Aire de travail

### Limites administratives

- Communes
- Limites départementales





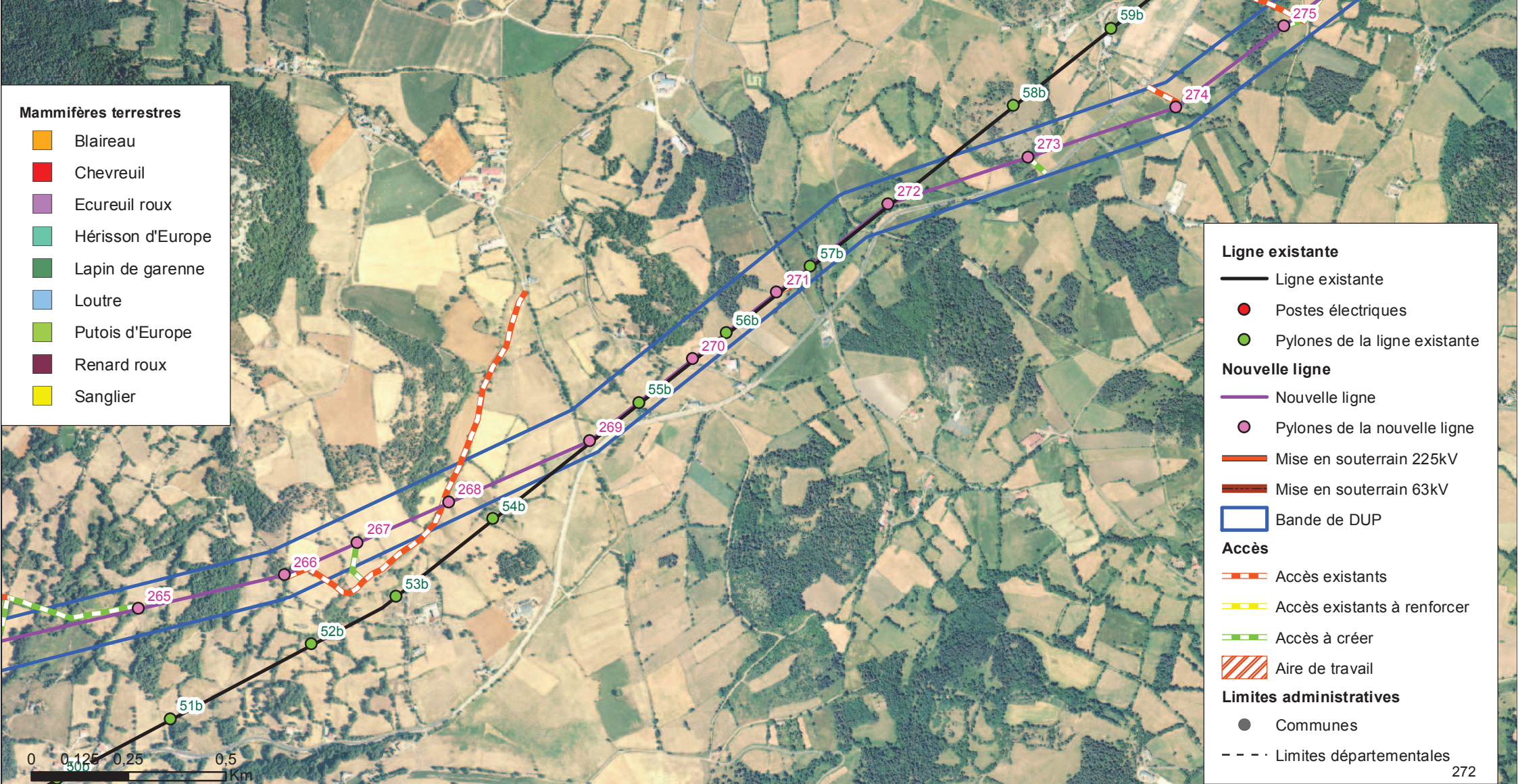
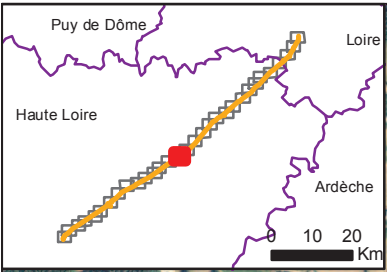

### Mammifères terrestres

- Blaireau
- Chevreuil
- Ecureuil roux
- Hérisson d'Europe
- Lapin de garenne
- Loutre
- Putois d'Europe
- Renard roux
- Sanglier

### Ligne existante

- Ligne existante
- Postes électriques
- Pylons de la ligne existante

### Nouvelle ligne

- Nouvelle ligne
- Pylons de la nouvelle ligne
- Mise en souterrain 225kV
- Mise en souterrain 63kV
- Bande de DUP

### Accès

- Accès existants
- Accès existants à renforcer
- Accès à créer
- Aire de travail

### Limites administratives

- Communes
- Limites départementales

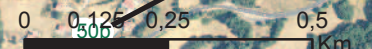



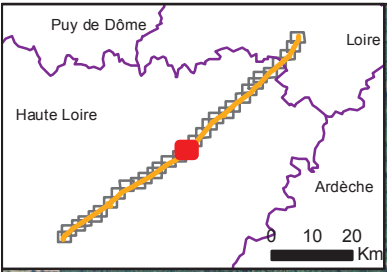

### Mammifères terrestres

- Blaireau
- Chevreuil
- Ecureuil roux
- Hérisson d'Europe
- Lapin de garenne
- Loutre
- Putois d'Europe
- Renard roux
- Sanglier

### Ligne existante

- Ligne existante
- Postes électriques
- Pylons de la ligne existante

### Nouvelle ligne

- Nouvelle ligne
- Pylons de la nouvelle ligne
- Mise en souterrain 225kV
- Mise en souterrain 63kV
- Bande de DUP

### Accès

- Accès existants
- Accès existants à renforcer
- Accès à créer
- Aire de travail

### Limites administratives

- Communes
- Limites départementales

0 0,125 0,25 0,5 Km

Sources: IGN, RTE, LPO, Biotope - Cartographie: Biotope, 2014



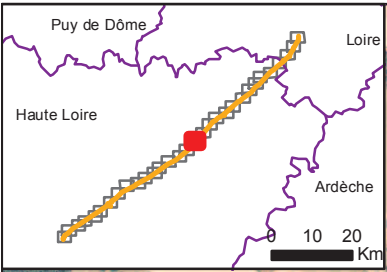

- Mammifères terrestres**
- Blaireau
  - Chevreuil
  - Ecureuil roux
  - Hérisson d'Europe
  - Lapin de garenne
  - Loutre
  - Putois d'Europe
  - Renard roux
  - Sanglier

- Ligne existante**
- Ligne existante
  - Postes électriques
  - Pylons de la ligne existante
- Nouvelle ligne**
- Nouvelle ligne
  - Pylons de la nouvelle ligne
  - Mise en souterrain 225kV
  - Mise en souterrain 63kV
  - Bande de DUP
- Accès**
- Accès existants
  - Accès existants à renforcer
  - Accès à créer
  - Aire de travail
- Limites administratives**
- Communes
  - Limites départementales





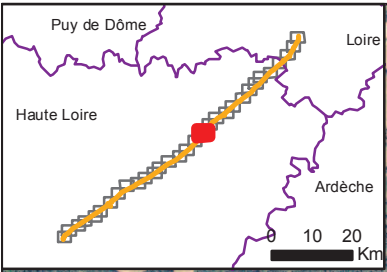

**Mammifères terrestres**

- Blaireau
- Chevreuil
- Ecureuil roux
- Hérisson d'Europe
- Lapin de garenne
- Loutre
- Putois d'Europe
- Renard roux
- Sanglier

**Ligne existante**

- Ligne existante
- Postes électriques
- Pylons de la ligne existante

**Nouvelle ligne**

- Nouvelle ligne
- Pylons de la nouvelle ligne
- Mise en souterrain 225kV
- Mise en souterrain 63kV
- Bande de DUP

**Accès**

- Accès existants
- Accès existants à renforcer
- Accès à créer
- Aire de travail

**Limites administratives**

- Communes
- Limites départementales

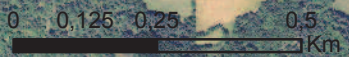



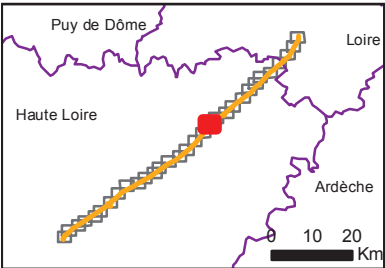

**Mammifères terrestres**

	Blaireau
	Chevreuil
	Ecureuil roux
	Hérisson d'Europe
	Lapin de garenne
	Loutre
	Putois d'Europe
	Renard roux
	Sanglier

**Ligne existante**

- Ligne existante
- Postes électriques
- Pylons de la ligne existante

**Nouvelle ligne**

- Nouvelle ligne
- Pylons de la nouvelle ligne
- Mise en souterrain 225kV
- Mise en souterrain 63kV
- Bande de DUP

**Accès**

- Accès existants
- Accès existants à renforcer
- Accès à créer
- Aire de travail

**Limites administratives**

- Communes
- Limites départementales

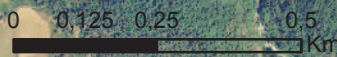



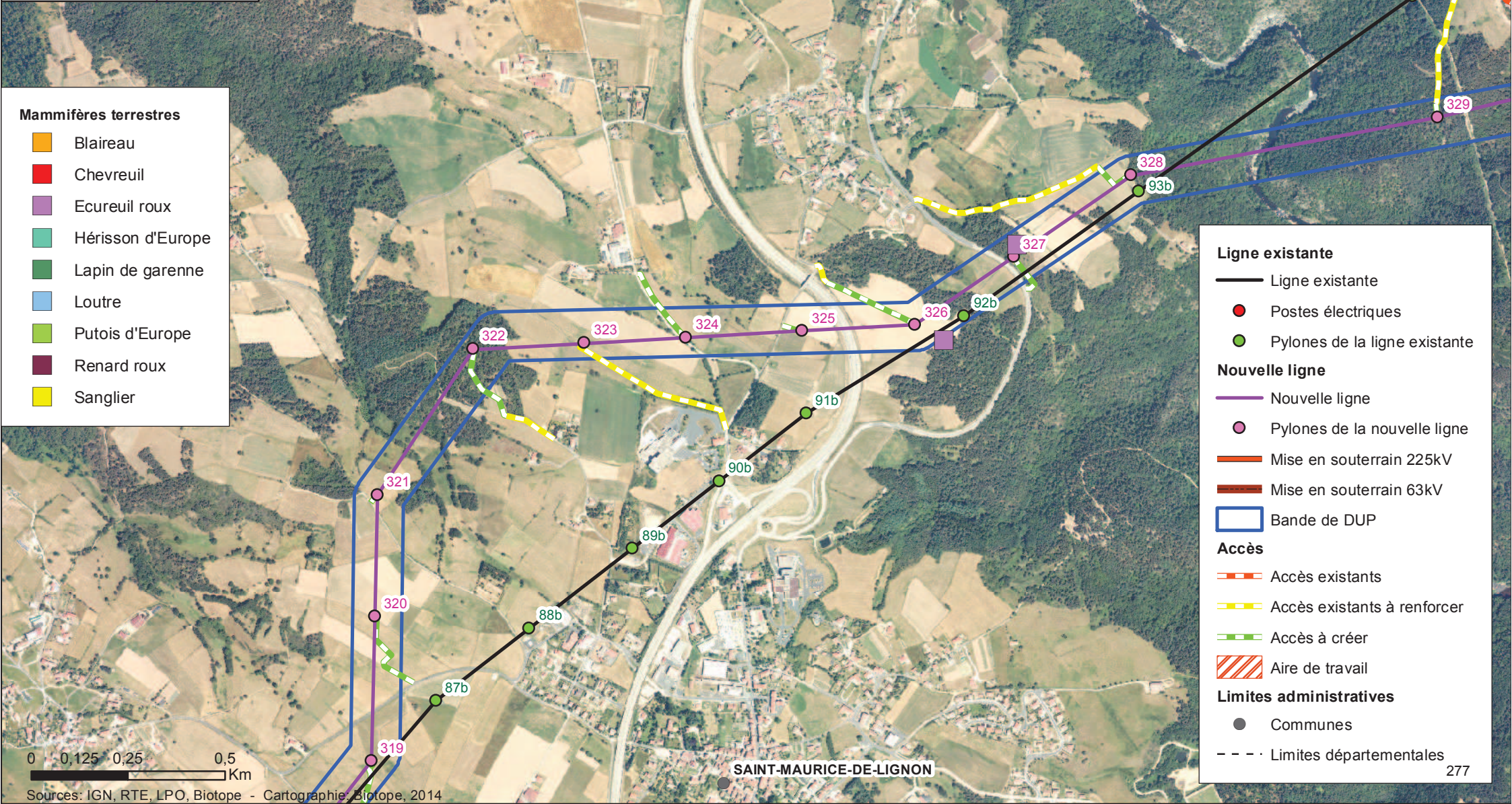
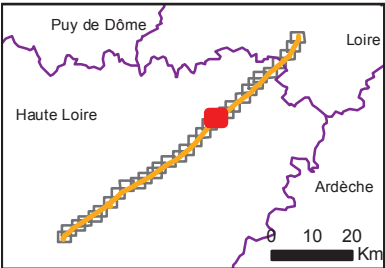

### Mammifères terrestres

- Blaireau
- Chevreuil
- Ecureuil roux
- Hérisson d'Europe
- Lapin de garenne
- Loutre
- Putois d'Europe
- Renard roux
- Sanglier

- ### Ligne existante
- Ligne existante
  - Postes électriques
  - Pylons de la ligne existante
- ### Nouvelle ligne
- Nouvelle ligne
  - Pylons de la nouvelle ligne
  - Mise en souterrain 225kV
  - Mise en souterrain 63kV
  - Bande de DUP
- ### Accès
- Accès existants
  - Accès existants à renforcer
  - Accès à créer
  - Aire de travail
- ### Limites administratives
- Communes
  - Limites départementales





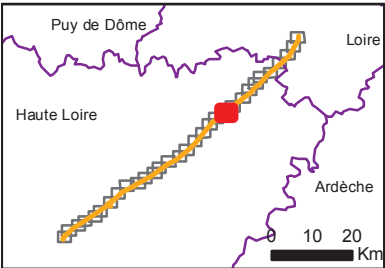

- Mammifères terrestres**
- Blaireau
  - Chevreuil
  - Ecureuil roux
  - Hérisson d'Europe
  - Lapin de garenne
  - Loutre
  - Putois d'Europe
  - Renard roux
  - Sanglier

- Ligne existante**
- Ligne existante
  - Postes électriques
  - Pylons de la ligne existante
- Nouvelle ligne**
- Nouvelle ligne
  - Pylons de la nouvelle ligne
  - Mise en souterrain 225kV
  - Mise en souterrain 63kV
  - Bande de DUP
- Accès**
- Accès existants
  - Accès existants à renforcer
  - Accès à créer
  - Aire de travail
- Limites administratives**
- Communes
  - Limites départementales

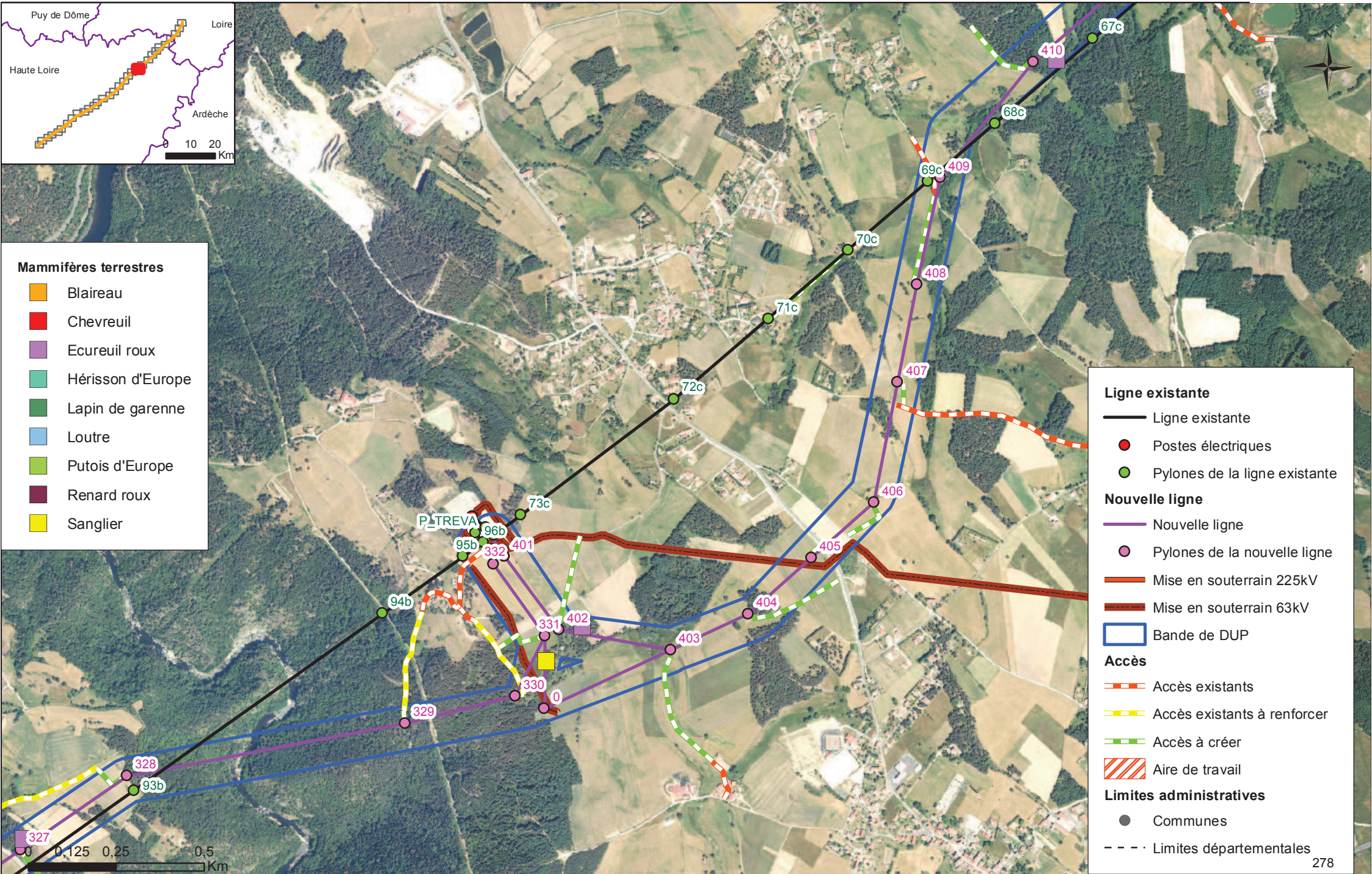



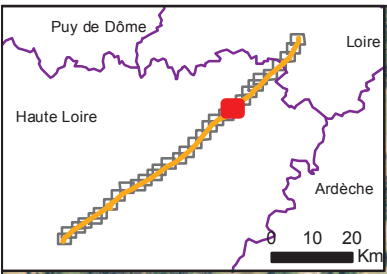

**Mammifères terrestres**

- Blaireau
- Chevreuil
- Ecureuil roux
- Hérisson d'Europe
- Lapin de garenne
- Loutre
- Putois d'Europe
- Renard roux
- Sanglier

**Ligne existante**

- Ligne existante
- Postes électriques
- Pylons de la ligne existante

**Nouvelle ligne**

- Nouvelle ligne
- Pylons de la nouvelle ligne
- Mise en souterrain 225kV
- Mise en souterrain 63kV
- Bande de DUP

**Accès**

- Accès existants
- Accès existants à renforcer
- Accès à créer
- Aire de travail

**Limites administratives**

- Communes
- Limites départementales

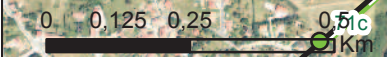



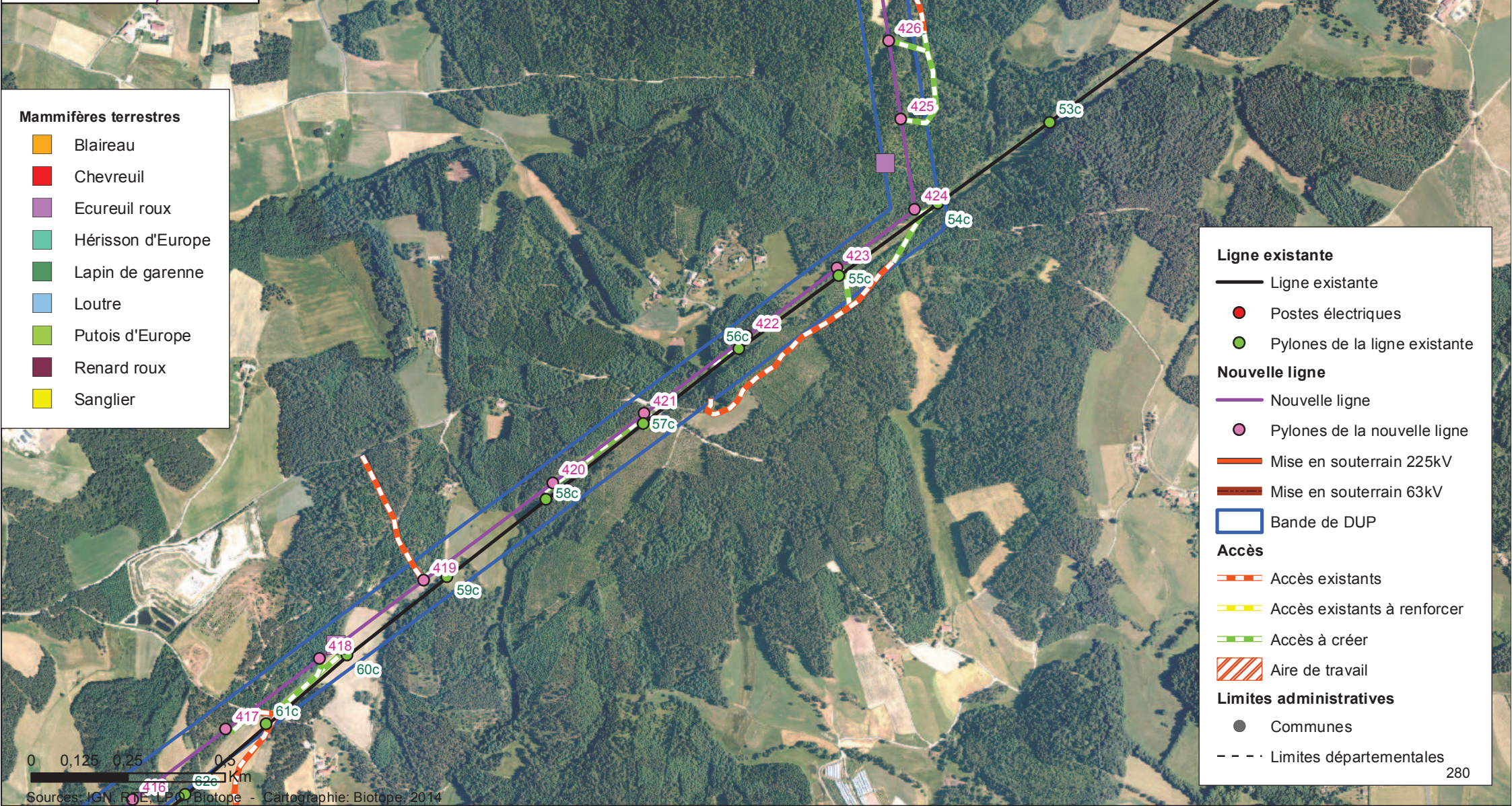
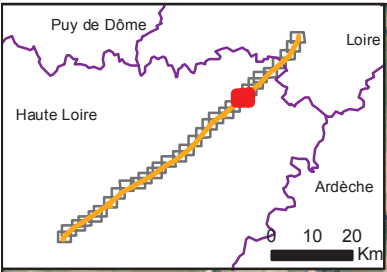

### Mammifères terrestres

- Blaireau
- Chevreuil
- Ecureuil roux
- Hérisson d'Europe
- Lapin de garenne
- Loutre
- Putois d'Europe
- Renard roux
- Sanglier

### Ligne existante

- Ligne existante
- Postes électriques
- Pylons de la ligne existante

### Nouvelle ligne

- Nouvelle ligne
- Pylons de la nouvelle ligne
- Mise en souterrain 225kV
- Mise en souterrain 63kV
- Bande de DUP

### Accès

- Accès existants
- Accès existants à renforcer
- Accès à créer
- Aire de travail

### Limites administratives

- Communes
- Limites départementales





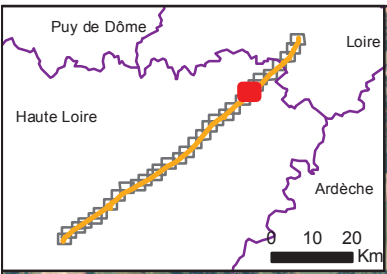

**Mammifères terrestres**

- Blaireau
- Chevreuil
- Ecureuil roux
- Hérisson d'Europe
- Lapin de garenne
- Loutre
- Putois d'Europe
- Renard roux
- Sanglier

**Ligne existante**

- Ligne existante
- Postes électriques
- Pylons de la ligne existante

**Nouvelle ligne**

- Nouvelle ligne
- Pylons de la nouvelle ligne
- Mise en souterrain 225kV
- Mise en souterrain 63kV
- Bande de DUP

**Accès**

- Accès existants
- Accès existants à renforcer
- Accès à créer
- Aire de travail

**Limites administratives**

- Communes
- Limites départementales

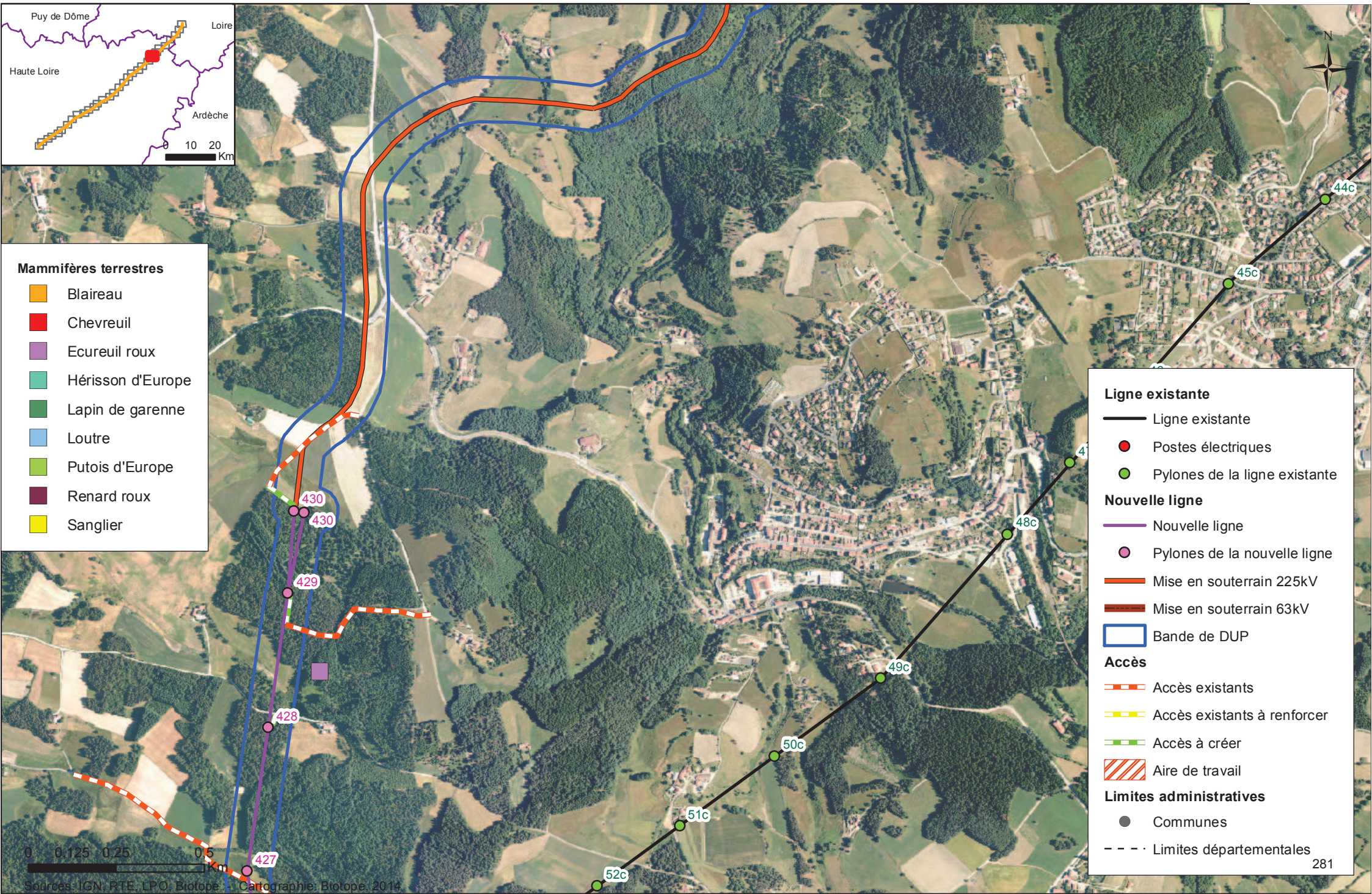



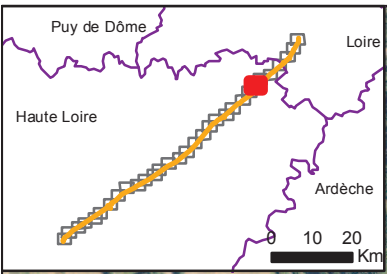

### Mammifères terrestres

- Blaireau
- Chevreuil
- Ecureuil roux
- Hérisson d'Europe
- Lapin de garenne
- Loutre
- Putois d'Europe
- Renard roux
- Sanglier

### Ligne existante

- Ligne existante
- Postes électriques
- Pylons de la ligne existante

### Nouvelle ligne

- Nouvelle ligne
- Pylons de la nouvelle ligne
- Mise en souterrain 225kV
- Mise en souterrain 63kV
- Bande de DUP

### Accès

- Accès existants
- Accès existants à renforcer
- Accès à créer
- Aire de travail

### Limites administratives

- Communes
- Limites départementales





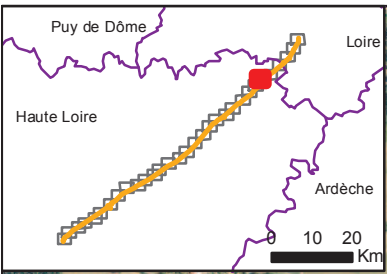

### Mammifères terrestres

- Blaireau
- Chevreuil
- Ecureuil roux
- Hérisson d'Europe
- Lapin de garenne
- Loutre
- Putois d'Europe
- Renard roux
- Sanglier

- ### Ligne existante
- Ligne existante
  - Postes électriques
  - Pylons de la ligne existante
- ### Nouvelle ligne
- Nouvelle ligne
  - Pylons de la nouvelle ligne
  - Mise en souterrain 225kV
  - Mise en souterrain 63kV
  - Bande de DUP
- ### Accès
- Accès existants
  - Accès existants à renforcer
  - Accès à créer
  - Aire de travail
- ### Limites administratives
- Communes
  - Limites départementales

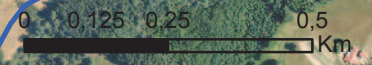



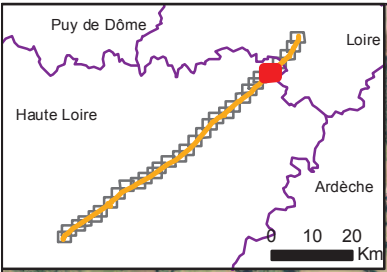

- Mammifères terrestres**
- Blaireau
  - Chevreuil
  - Ecureuil roux
  - Hérisson d'Europe
  - Lapin de garenne
  - Loutre
  - Putois d'Europe
  - Renard roux
  - Sanglier

- Ligne existante**
- Ligne existante
  - Postes électriques
  - Pylons de la ligne existante
- Nouvelle ligne**
- Nouvelle ligne
  - Pylons de la nouvelle ligne
  - Mise en souterrain 225kV
  - Mise en souterrain 63kV
  - Bande de DUP
- Accès**
- Accès existants
  - Accès existants à renforcer
  - Accès à créer
  - Aire de travail
- Limites administratives**
- Communes
  - Limites départementales

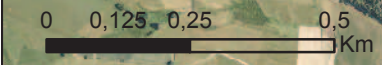



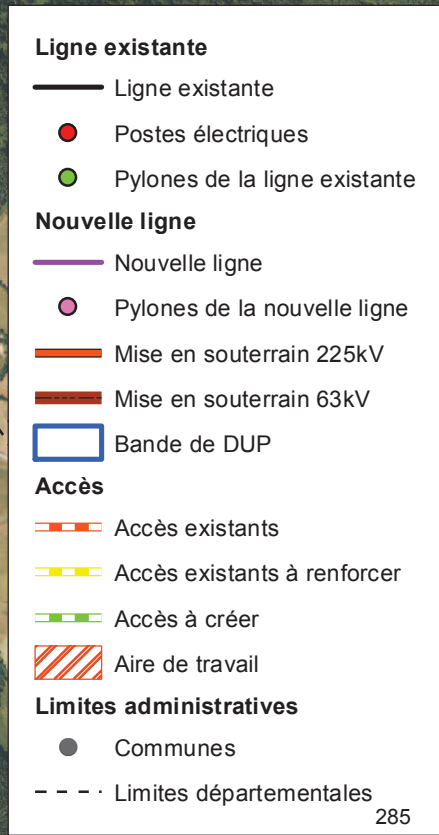
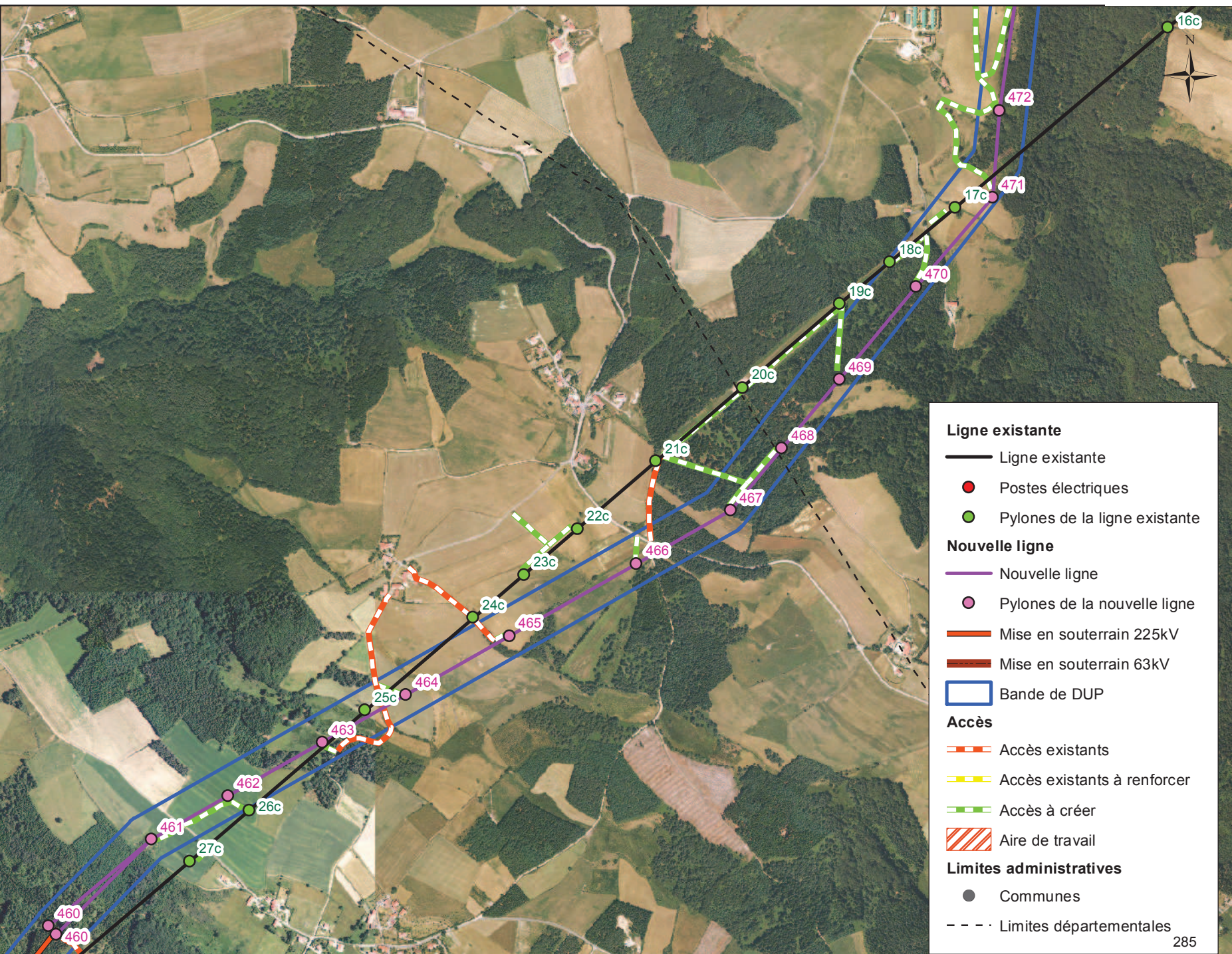
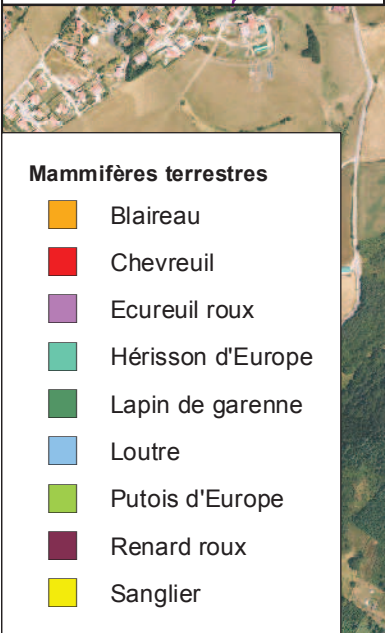
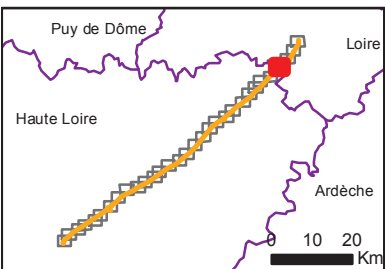



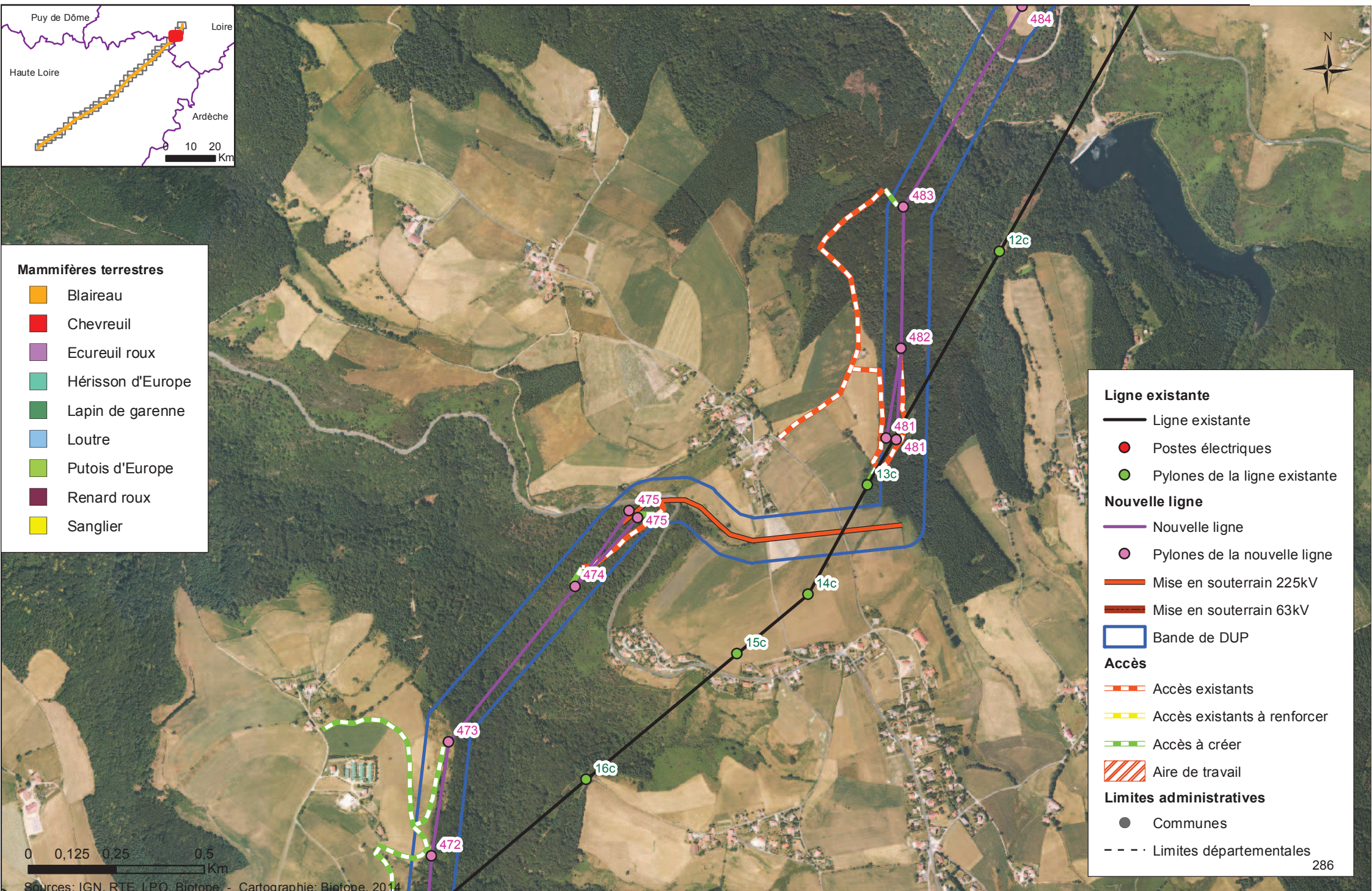
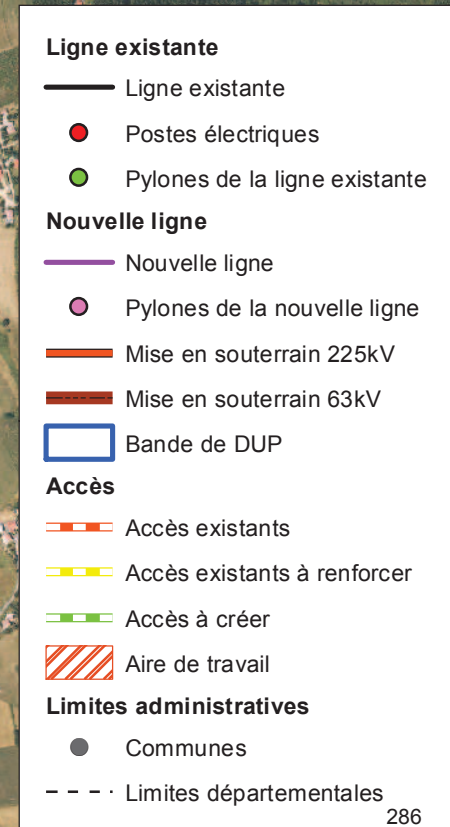
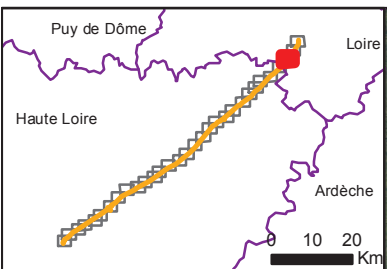



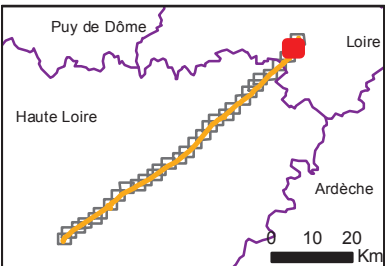

### Mammifères terrestres

- Blaireau
- Chevreuil
- Ecureuil roux
- Hérisson d'Europe
- Lapin de garenne
- Loutre
- Putois d'Europe
- Renard roux
- Sanglier

### Ligne existante

- Ligne existante
- Postes électriques
- Pylons de la ligne existante

### Nouvelle ligne

- Nouvelle ligne
- Pylons de la nouvelle ligne
- Mise en souterrain 225kV
- Mise en souterrain 63kV
- Bande de DUP

### Accès

- Accès existants
- Accès existants à renforcer
- Accès à créer
- Aire de travail

### Limites administratives

- Communes
- Limites départementales





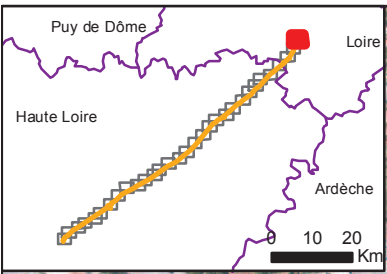

- Mammifères terrestres**
- Blaireau
  - Chevreuil
  - Ecureuil roux
  - Hérisson d'Europe
  - Lapin de garenne
  - Loutre
  - Putois d'Europe
  - Renard roux
  - Sanglier

- Ligne existante**
- Ligne existante
  - Postes électriques
  - Pylons de la ligne existante
- Nouvelle ligne**
- Nouvelle ligne
  - Pylons de la nouvelle ligne
  - Mise en souterrain 225kV
  - Mise en souterrain 63kV
  - Bande de DUP
- Accès**
- Accès existants
  - Accès existants à renforcer
  - Accès à créer
  - Aire de travail
- Limites administratives**
- Communes
  - Limites départementales





## H. Cartes associées au chapitre : II.1.8 Chiroptères

---



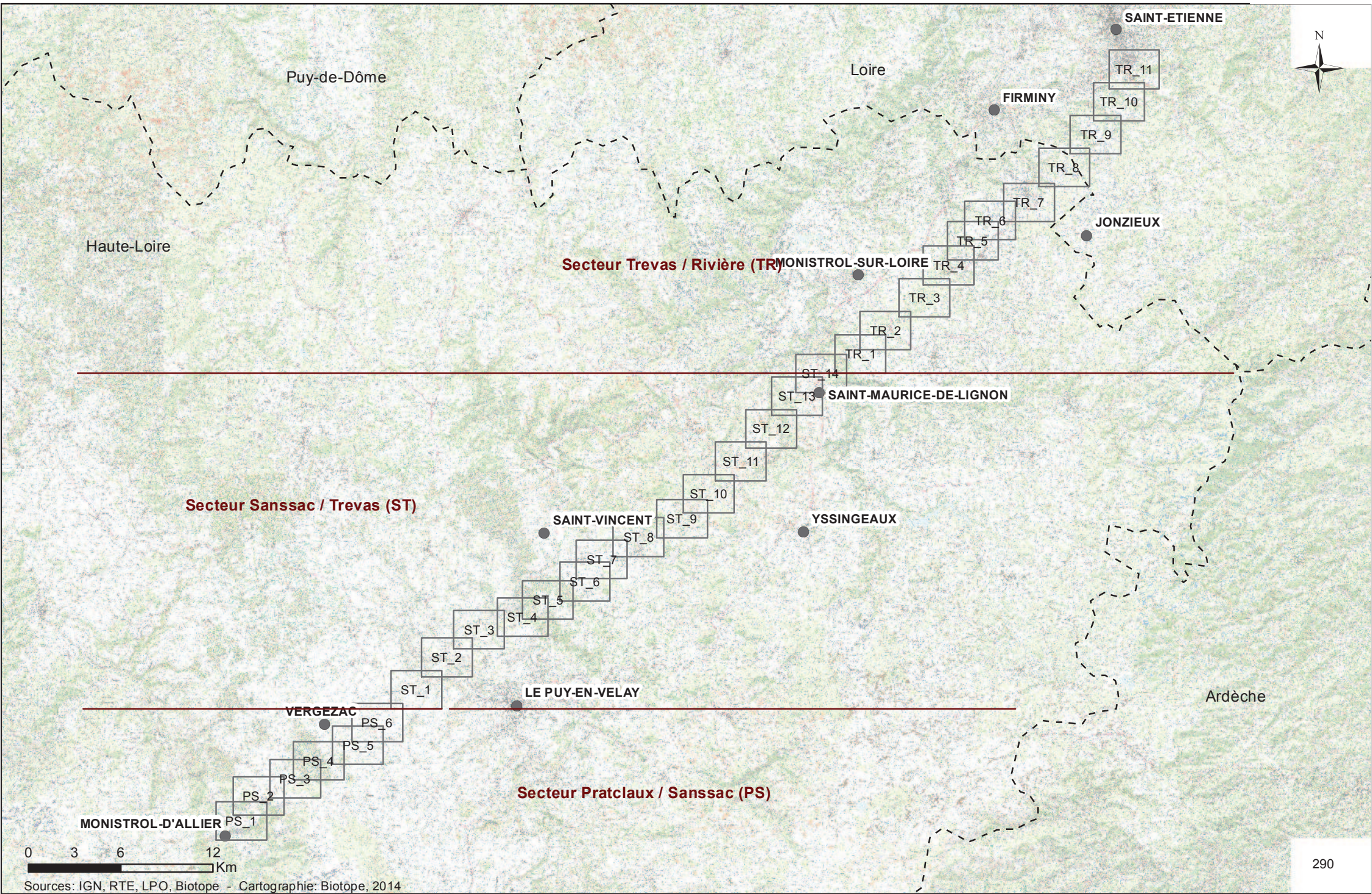



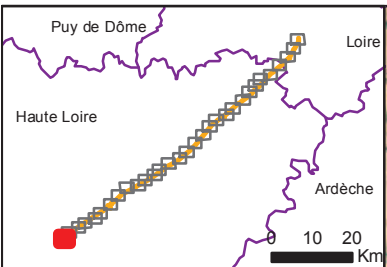

- Chiroptères: espèces patrimoniales**
- Barbastelle d'Europe
  - Grand rhinolophe
  - Murin de Bechstein
  - Murin de Grande Taille Indetermine
  - Murin à oreilles échanrées
  - Petit rhinolophe
- Localisation des enregistreurs**
- SM2bat

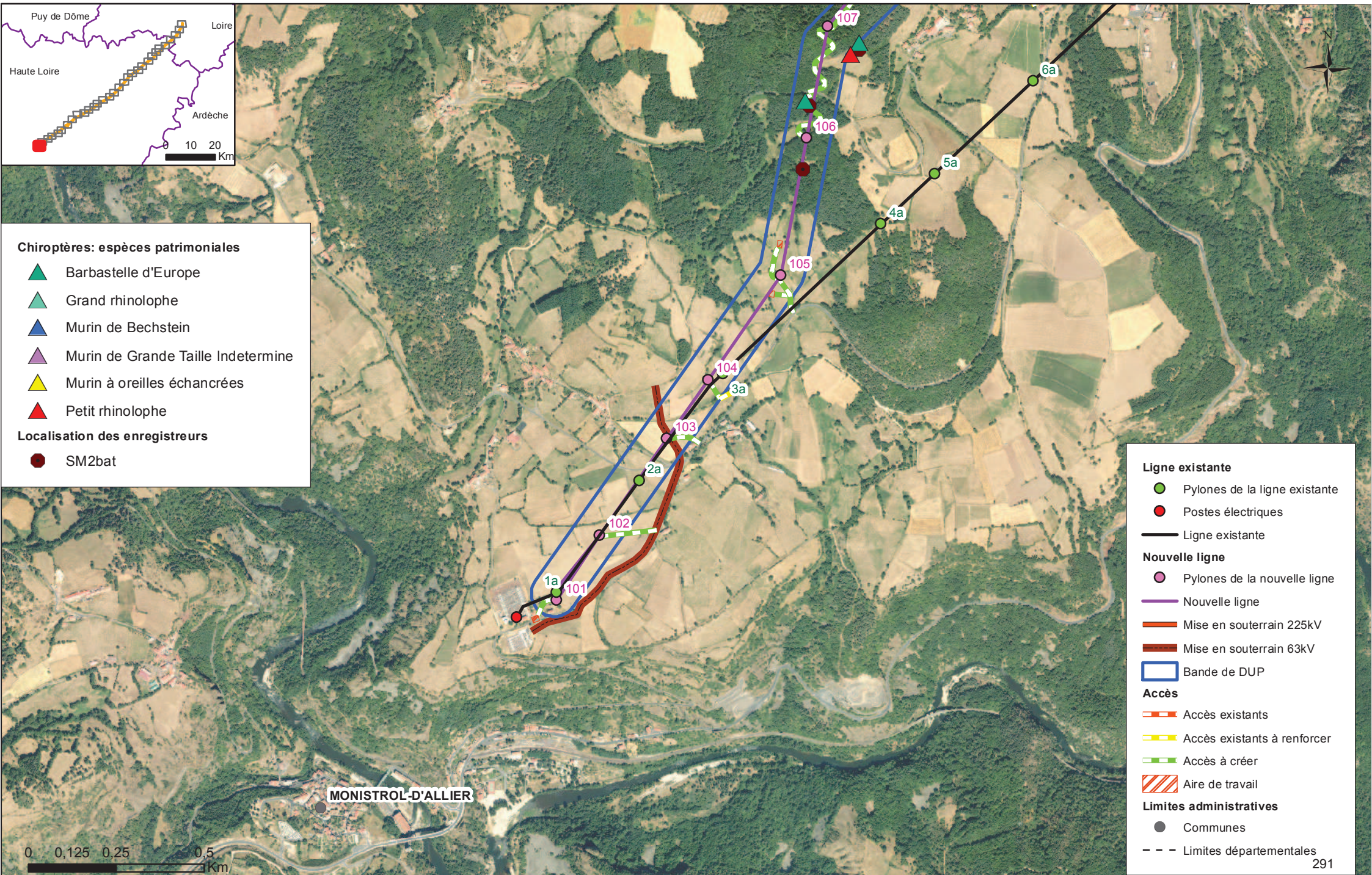

- Ligne existante**
- Pylones de la ligne existante
  - Postes électriques
  - Ligne existante
- Nouvelle ligne**
- Pylones de la nouvelle ligne
  - Nouvelle ligne
  - Mise en souterrain 225kV
  - Mise en souterrain 63kV
  - Bande de DUP
- Accès**
- Accès existants
  - Accès existants à renforcer
  - Accès à créer
  - Aire de travail
- Limites administratives**
- Communes
  - Limites départementales





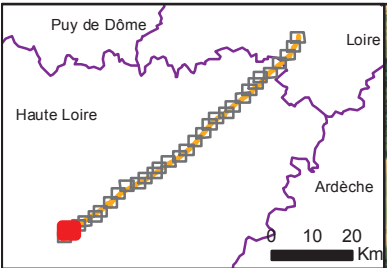

- Chiroptères: espèces patrimoniales**
- Barbastelle d'Europe
  - Grand rhinolophe
  - Murin de Bechstein
  - Murin de Grande Taille Indetermine
  - Murin à oreilles échancrées
  - Petit rhinolophe
- Localisation des enregistreurs**
- SM2bat

- Ligne existante**
- Pylons de la ligne existante
  - Postes électriques
  - Ligne existante
- Nouvelle ligne**
- Pylons de la nouvelle ligne
  - Nouvelle ligne
  - Mise en souterrain 225kV
  - Mise en souterrain 63kV
  - Bande de DUP
- Accès**
- Accès existants
  - Accès existants à renforcer
  - Accès à créer
  - Aire de travail
- Limites administratives**
- Communes
  - Limites départementales





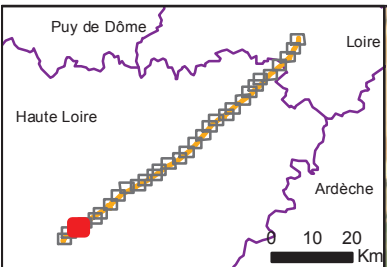

- Chiroptères: espèces patrimoniales**
- Barbastelle d'Europe
  - Grand rhinolophe
  - Murin de Bechstein
  - Murin de Grande Taille Indetermine
  - Murin à oreilles échanrées
  - Petit rhinolophe
- Localisation des enregistreurs**
- SM2bat



- Ligne existante**
- Pylones de la ligne existante
  - Postes électriques
  - Ligne existante
- Nouvelle ligne**
- Pylones de la nouvelle ligne
  - Nouvelle ligne
  - Mise en souterrain 225kV
  - Mise en souterrain 63kV
  - Bande de DUP
- Accès**
- Accès existants
  - Accès existants à renforcer
  - Accès à créer
  - Aire de travail
- Limites administratives**
- Communes
  - Limites départementales



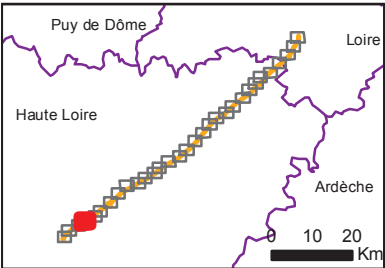

**Chiroptères: espèces patrimoniales**

- Barbastelle d'Europe
- Grand rhinolophe
- Murin de Bechstein
- Murin de Grande Taille Indetermine
- Murin à oreilles échancrées
- Petit rhinolophe

**Localisation des enregistreurs**

- SM2bat

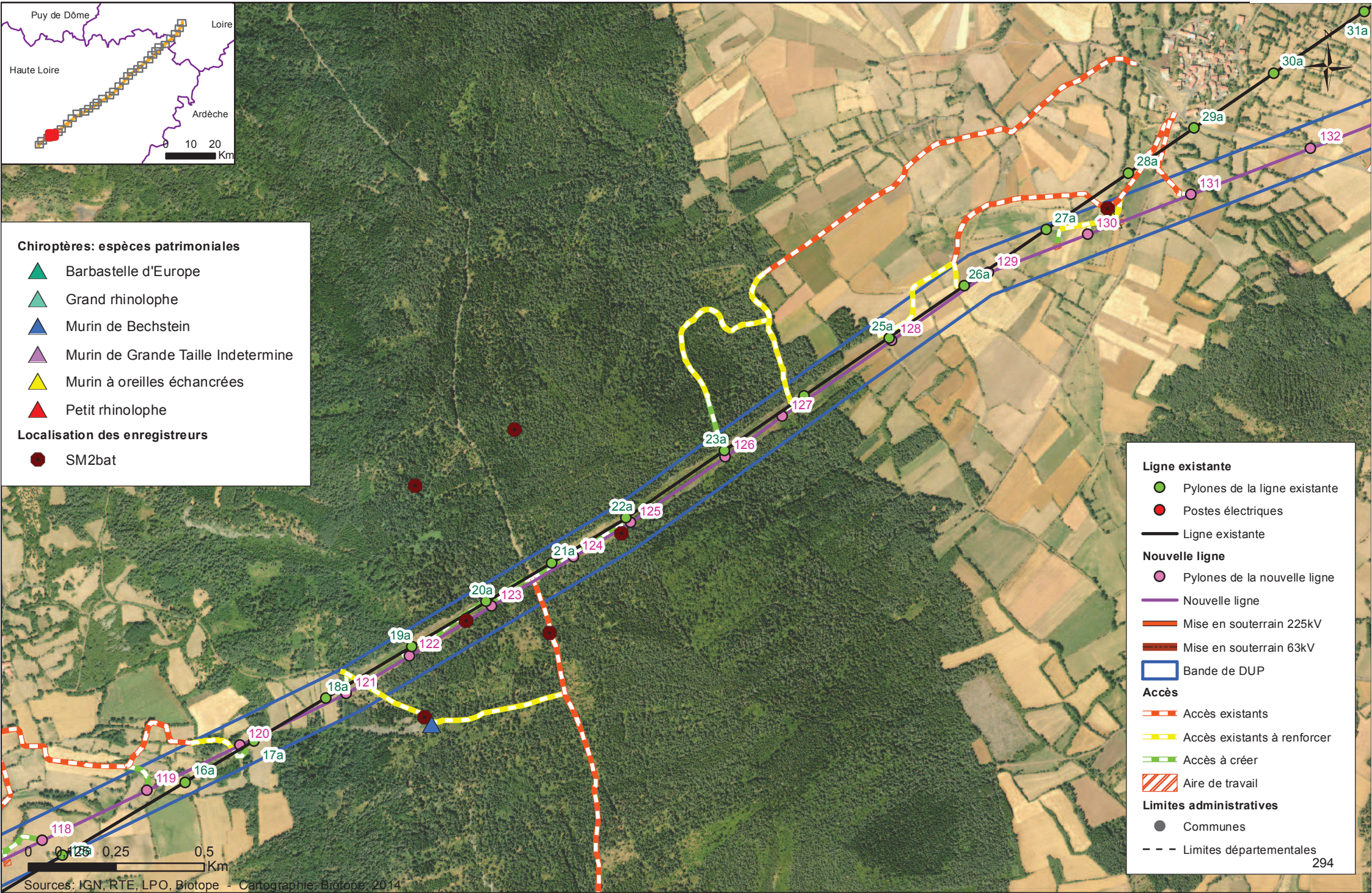

**Ligne existante**

- Pylons de la ligne existante
- Postes électriques
- Ligne existante

**Nouvelle ligne**

- Pylons de la nouvelle ligne
- Nouvelle ligne
- Mise en souterrain 225kV
- Mise en souterrain 63kV
- Bande de DUP

**Accès**

- Accès existants
- Accès existants à renforcer
- Accès à créer
- Aire de travail

**Limites administratives**

- Communes
- Limites départementales

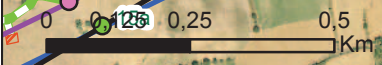



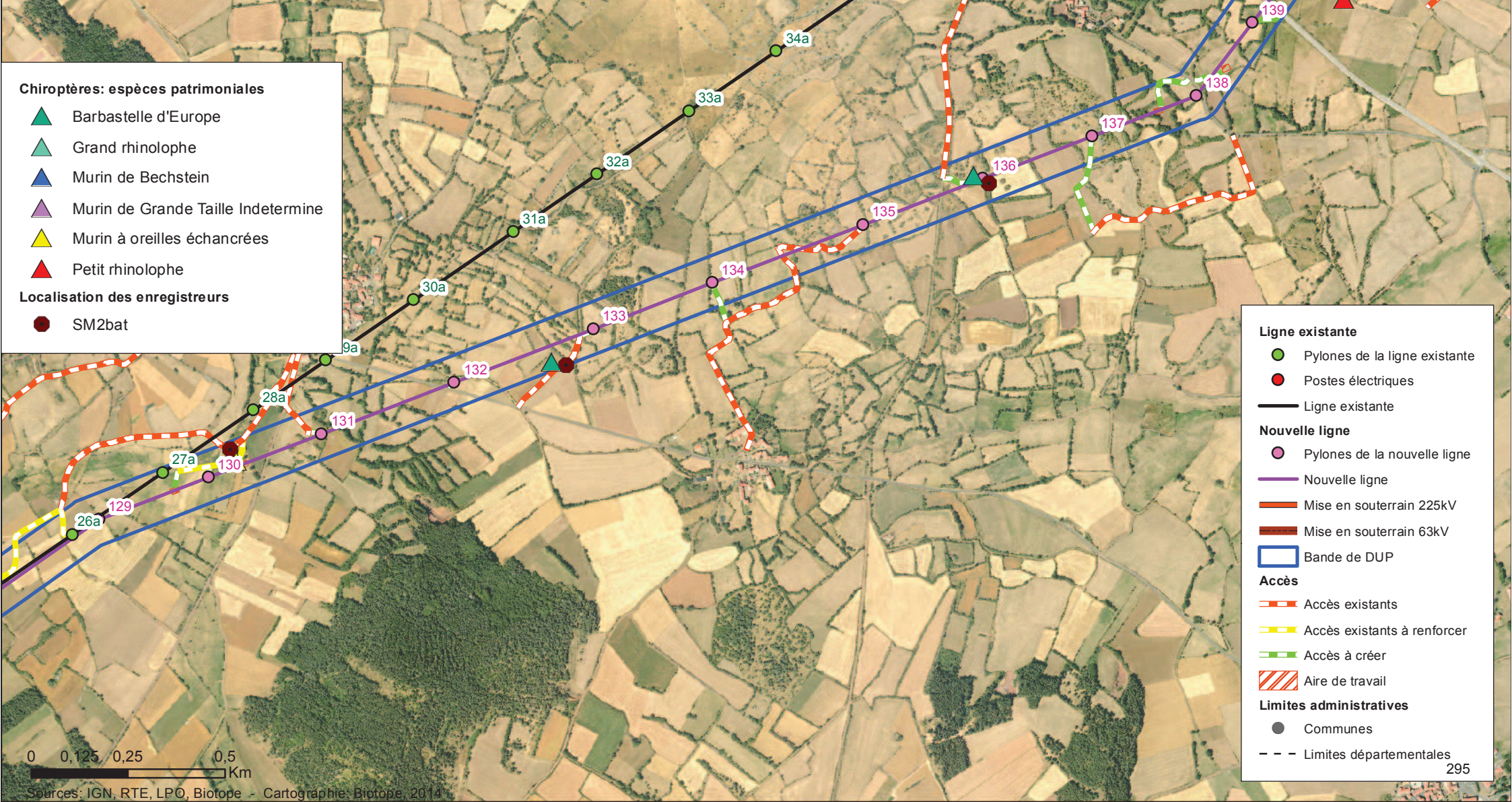
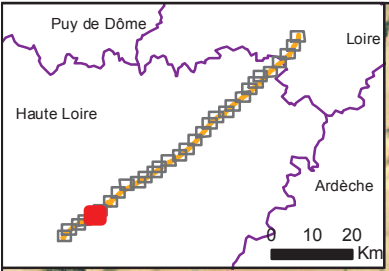

- Chiroptères: espèces patrimoniales**
- Barbastelle d'Europe
  - Grand rhinolophe
  - Murin de Bechstein
  - Murin de Grande Taille Indetermine
  - Murin à oreilles échanrées
  - Petit rhinolophe
- Localisation des enregistreurs**
- SM2bat

- Ligne existante**
- Pylones de la ligne existante
  - Postes électriques
  - Ligne existante
- Nouvelle ligne**
- Pylones de la nouvelle ligne
  - Nouvelle ligne
  - Mise en souterrain 225kV
  - Mise en souterrain 63kV
  - Bande de DUP
- Accès**
- Accès existants
  - Accès existants à renforcer
  - Accès à créer
  - Aire de travail
- Limites administratives**
- Communes
  - Limites départementales





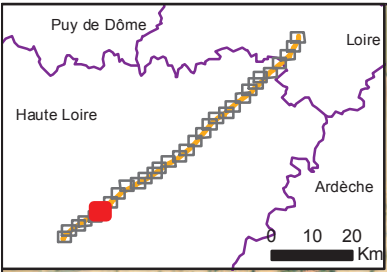

- Chiroptères: espèces patrimoniales**
- ▲ Barbastelle d'Europe
  - ▲ Grand rhinolophe
  - ▲ Murin de Bechstein
  - ▲ Murin de Grande Taille Indetermine
  - ▲ Murin à oreilles échanrées
  - ▲ Petit rhinolophe
- Localisation des enregistreurs**
- SM2bat



- Ligne existante**
- Pylons de la ligne existante
  - Postes électriques
  - Ligne existante
- Nouvelle ligne**
- Pylons de la nouvelle ligne
  - Nouvelle ligne
  - Mise en souterrain 225kV
  - Mise en souterrain 63kV
  - Bande de DUP
- Accès**
- Accès existants
  - Accès existants à renforcer
  - Accès à créer
  - Aire de travail
- Limites administratives**
- Communes
  - - - Limites départementales



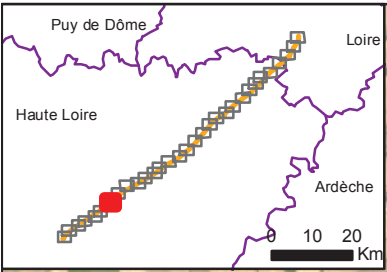

- Chiroptères: espèces patrimoniales**
- Barbastelle d'Europe
  - Grand rhinolophe
  - Murin de Bechstein
  - Murin de Grande Taille Indetermine
  - Murin à oreilles échanrées
  - Petit rhinolophe
- Localisation des enregistreurs**
- SM2bat

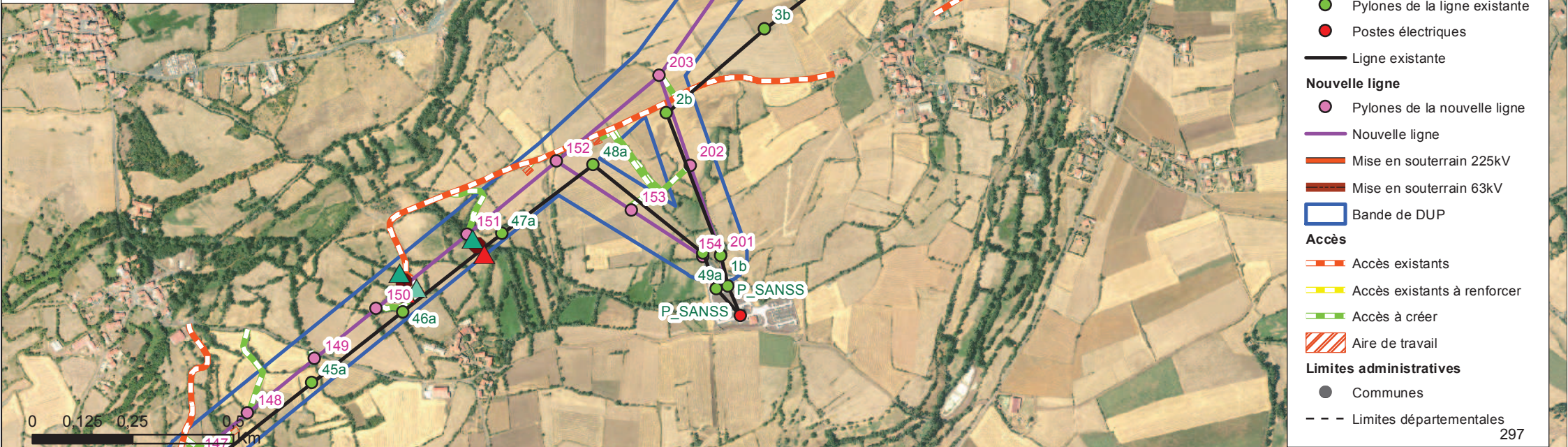

- Ligne existante**
- Pylones de la ligne existante
  - Postes électriques
  - Ligne existante
- Nouvelle ligne**
- Pylones de la nouvelle ligne
  - Nouvelle ligne
  - Mise en souterrain 225kV
  - Mise en souterrain 63kV
  - Bande de DUP
- Accès**
- Accès existants
  - Accès existants à renforcer
  - Accès à créer
  - Aire de travail
- Limites administratives**
- Communes
  - Limites départementales



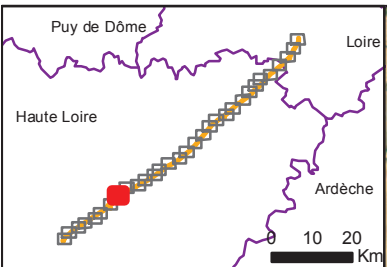

- Chiroptères: espèces patrimoniales**
- ▲ Barbastelle d'Europe
  - ▲ Grand rhinolophe
  - ▲ Murin de Bechstein
  - ▲ Murin de Grande Taille Indetermine
  - ▲ Murin à oreilles échanrées
  - ▲ Petit rhinolophe
- Localisation des enregistreurs**
- SM2bat

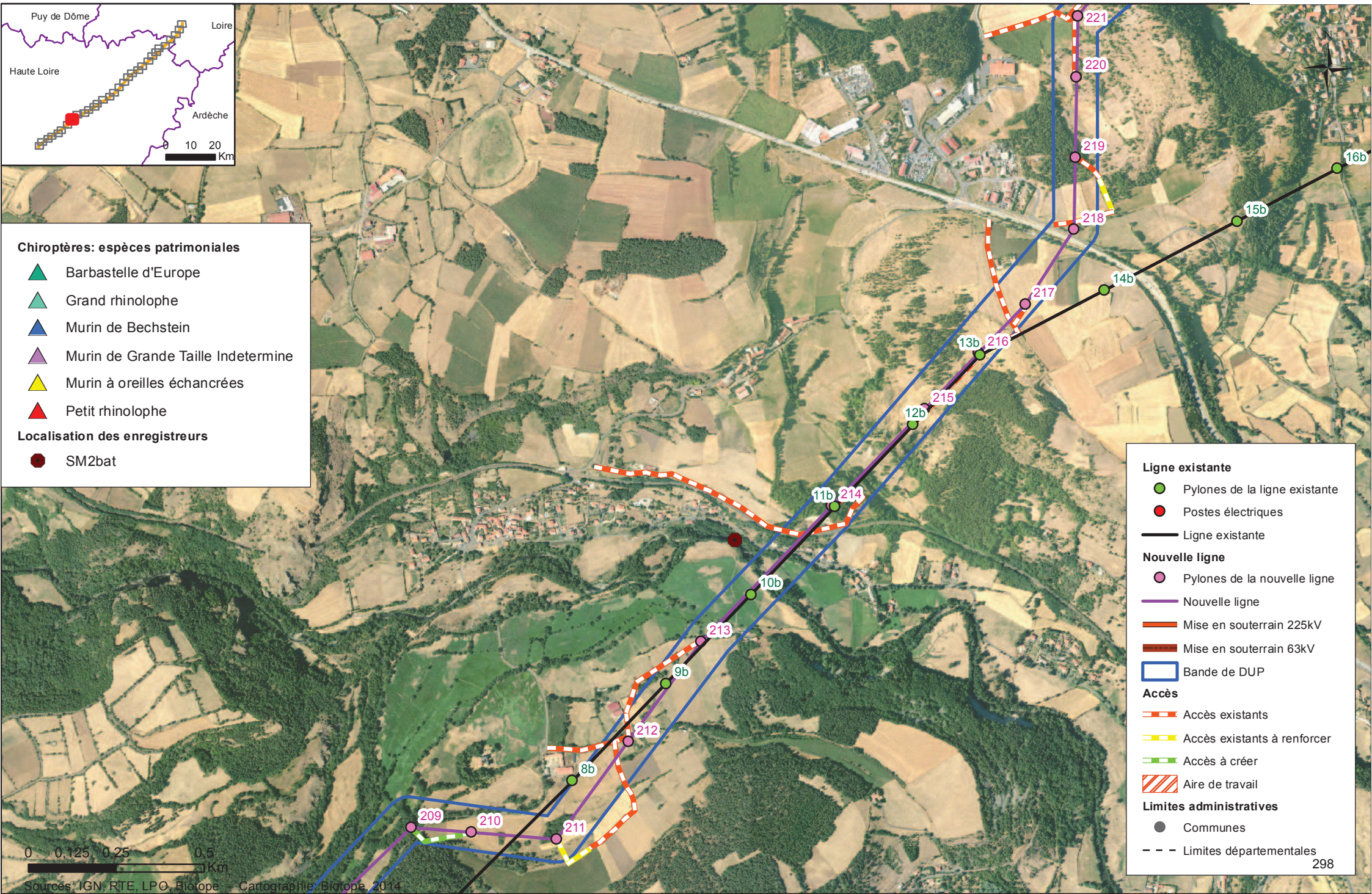

- Ligne existante**
- Pylons de la ligne existante
  - Postes électriques
  - Ligne existante
- Nouvelle ligne**
- Pylons de la nouvelle ligne
  - Nouvelle ligne
  - Mise en souterrain 225kV
  - Mise en souterrain 63kV
  - Bande de DUP
- Accès**
- Accès existants
  - Accès existants à renforcer
  - Accès à créer
  - Aire de travail
- Limites administratives**
- Communes
  - - - Limites départementales

0 0,125 0,25 0,5 Km



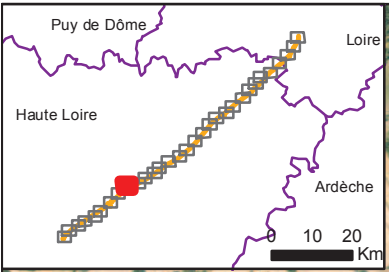

- Chiroptères: espèces patrimoniales**
- Barbastelle d'Europe
  - Grand rhinolophe
  - Murin de Bechstein
  - Murin de Grande Taille Indeterminé
  - Murin à oreilles échanquées
  - Petit rhinolophe
- Localisation des enregistreurs**
- SM2bat

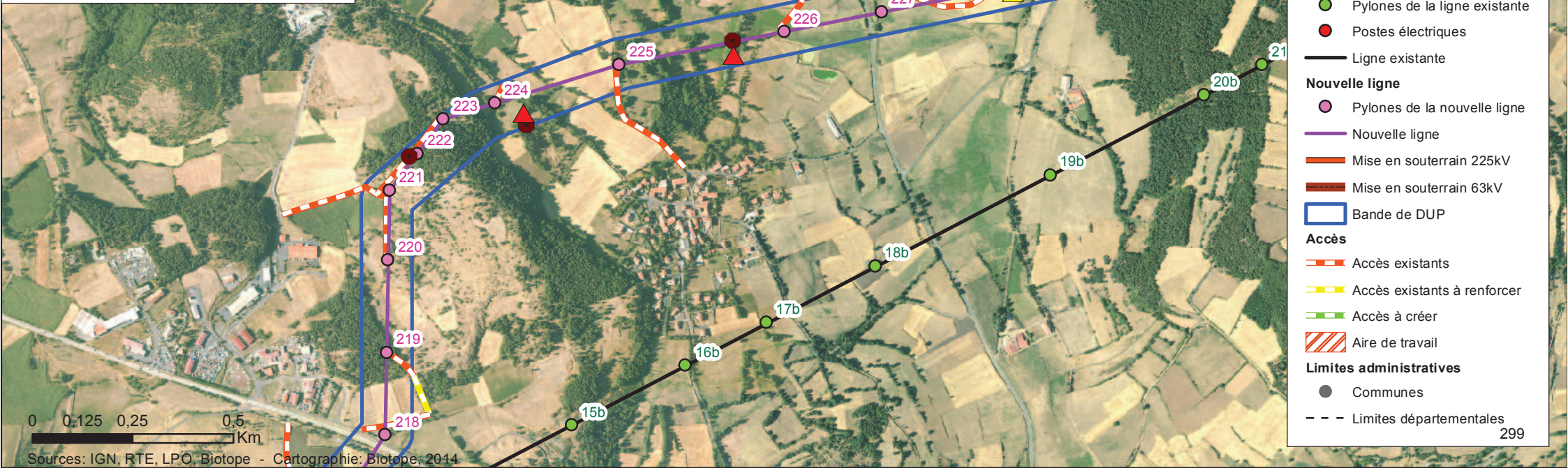

- Ligne existante**
- Pylones de la ligne existante
  - Postes électriques
  - Ligne existante
- Nouvelle ligne**
- Pylones de la nouvelle ligne
  - Nouvelle ligne
  - Mise en souterrain 225kV
  - Mise en souterrain 63kV
  - Bande de DUP
- Accès**
- Accès existants
  - Accès existants à renforcer
  - Accès à créer
  - Aire de travail
- Limites administratives**
- Communes
  - Limites départementales





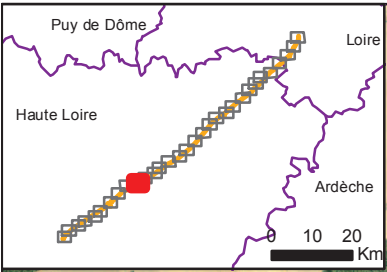

- Chiroptères: espèces patrimoniales**
- Barbastelle d'Europe
  - Grand rhinolophe
  - Murin de Bechstein
  - Murin de Grande Taille Indetermine
  - Murin à oreilles échanrées
  - Petit rhinolophe
- Localisation des enregistreurs**
- SM2bat

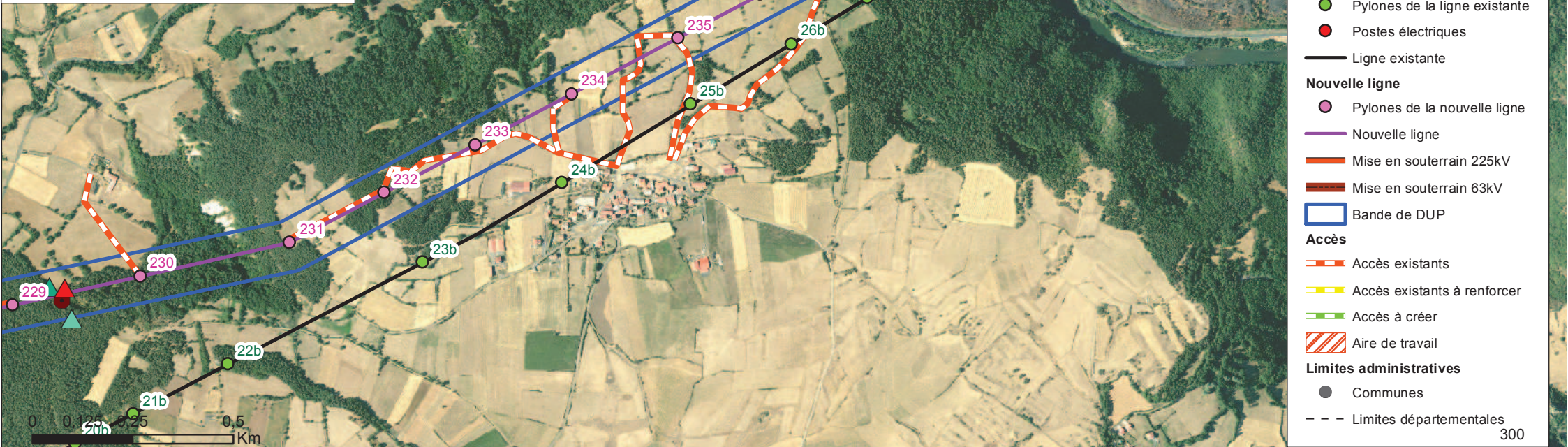

- Ligne existante**
- Pylons de la ligne existante
  - Postes électriques
  - Ligne existante
- Nouvelle ligne**
- Pylons de la nouvelle ligne
  - Nouvelle ligne
  - Mise en souterrain 225kV
  - Mise en souterrain 63kV
  - Bande de DUP
- Accès**
- Accès existants
  - Accès existants à renforcer
  - Accès à créer
  - Aire de travail
- Limites administratives**
- Communes
  - Limites départementales



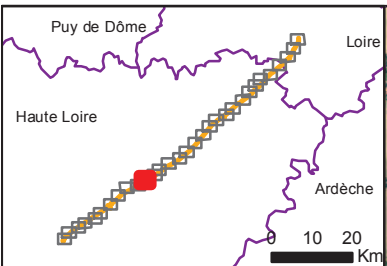

- Chiroptères: espèces patrimoniales**
- Barbastelle d'Europe
  - Grand rhinolophe
  - Murin de Bechstein
  - Murin de Grande Taille Indetermine
  - Murin à oreilles échanrées
  - Petit rhinolophe
- Localisation des enregistreurs**
- SM2bat

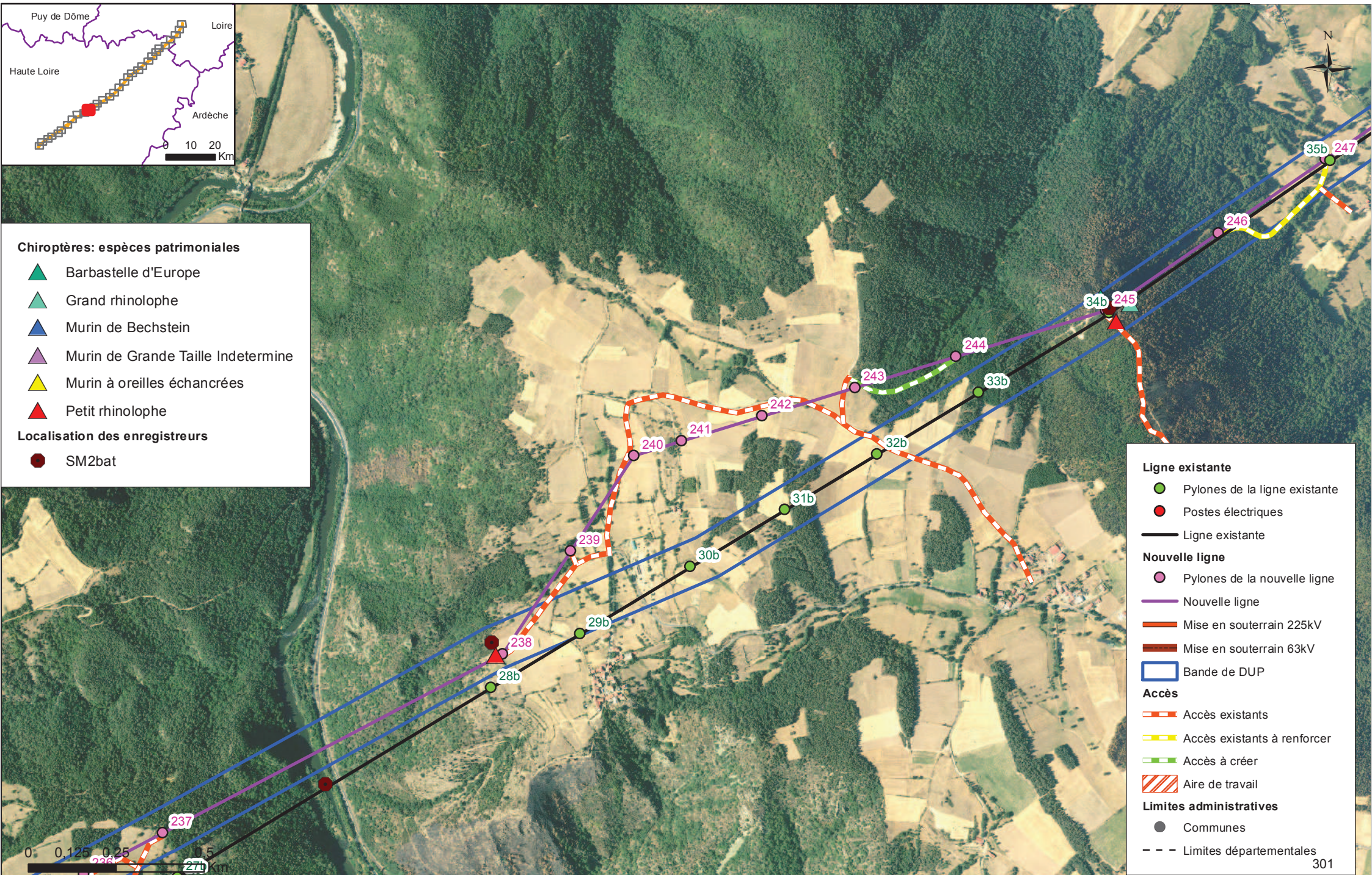

- Ligne existante**
- Pylones de la ligne existante
  - Postes électriques
  - Ligne existante
- Nouvelle ligne**
- Pylones de la nouvelle ligne
  - Nouvelle ligne
  - Mise en souterrain 225kV
  - Mise en souterrain 63kV
  - Bande de DUP
- Accès**
- Accès existants
  - Accès existants à renforcer
  - Accès à créer
  - Aire de travail
- Limites administratives**
- Communes
  - Limites départementales





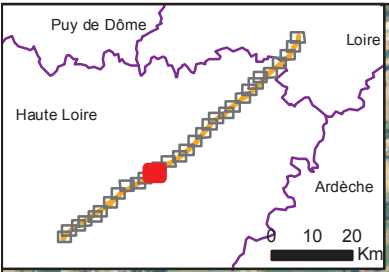

- Chiroptères: espèces patrimoniales**
- ▲ Barbastelle d'Europe
  - ▲ Grand rhinolophe
  - ▲ Murin de Bechstein
  - ▲ Murin de Grande Taille Indetermine
  - ▲ Murin à oreilles échanrées
  - ▲ Petit rhinolophe
- Localisation des enregistreurs**
- SM2bat

- Ligne existante**
- Pylones de la ligne existante
  - Postes électriques
  - Ligne existante
- Nouvelle ligne**
- Pylones de la nouvelle ligne
  - Nouvelle ligne
  - Mise en souterrain 225kV
  - Mise en souterrain 63kV
  - Bande de DUP
- Accès**
- Accès existants
  - Accès existants à renforcer
  - Accès à créer
  - Aire de travail
- Limites administratives**
- Communes
  - - - Limites départementales



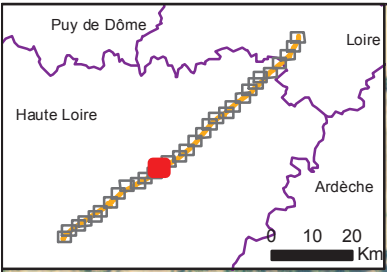

- Chiroptères: espèces patrimoniales**
- Barbastelle d'Europe
  - Grand rhinolophe
  - Murin de Bechstein
  - Murin de Grande Taille Indetermine
  - Murin à oreilles échanrées
  - Petit rhinolophe
- Localisation des enregistreurs**
- SM2bat



- Ligne existante**
- Pylons de la ligne existante
  - Postes électriques
  - Ligne existante
- Nouvelle ligne**
- Pylons de la nouvelle ligne
  - Nouvelle ligne
  - Mise en souterrain 225kV
  - Mise en souterrain 63kV
  - Bande de DUP
- Accès**
- Accès existants
  - Accès existants à renforcer
  - Accès à créer
  - Aire de travail
- Limites administratives**
- Communes
  - Limites départementales

0 0,125 0,25 0,5 Km



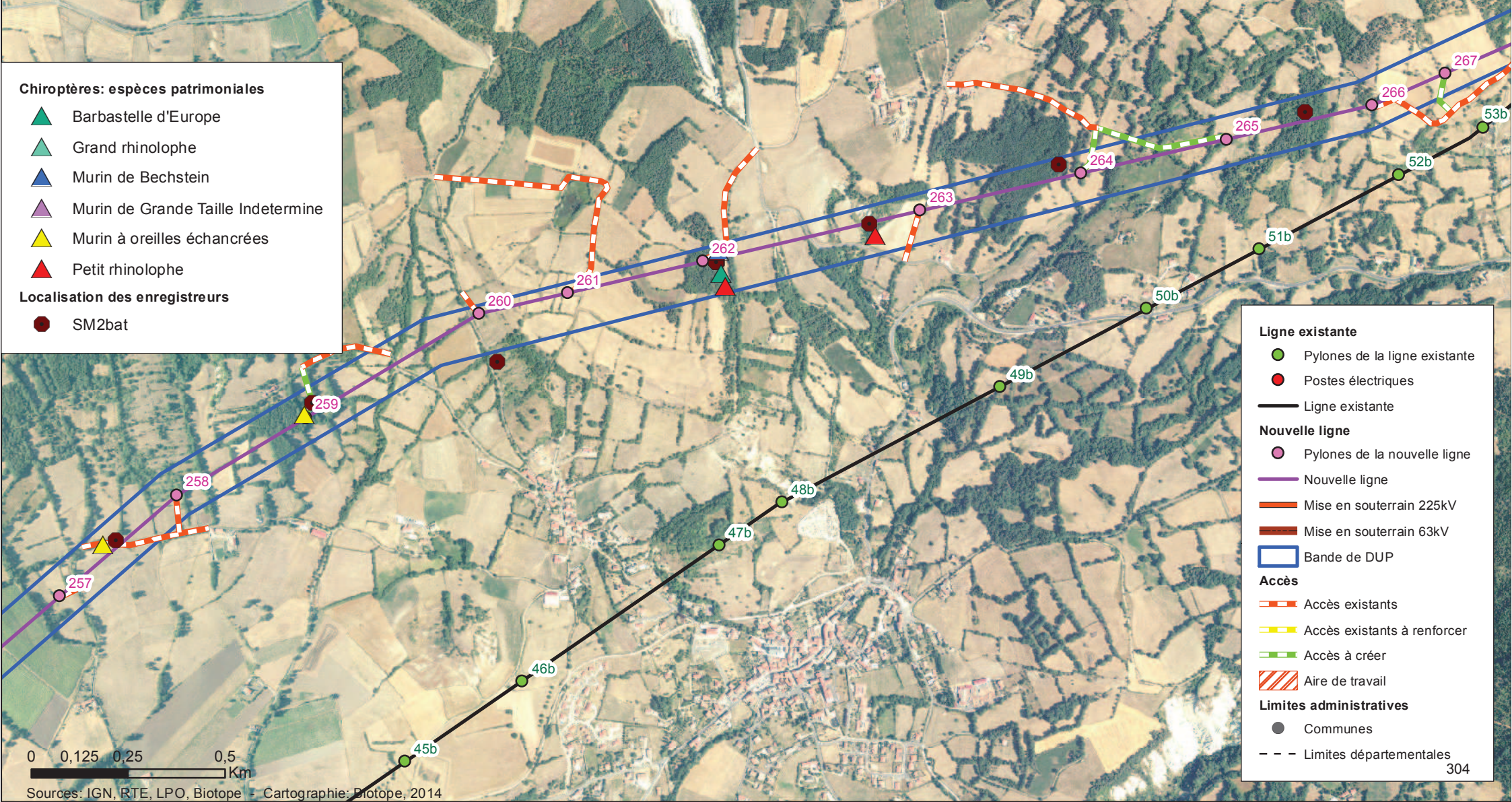
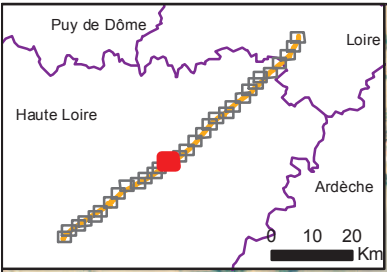

- Chiroptères: espèces patrimoniales**
- Barbastelle d'Europe
  - Grand rhinolophe
  - Murin de Bechstein
  - Murin de Grande Taille Indetermine
  - Murin à oreilles échanrées
  - Petit rhinolophe
- Localisation des enregistreurs**
- SM2bat

- Ligne existante**
- Pylones de la ligne existante
  - Postes électriques
  - Ligne existante
- Nouvelle ligne**
- Pylones de la nouvelle ligne
  - Nouvelle ligne
  - Mise en souterrain 225kV
  - Mise en souterrain 63kV
  - Bande de DUP
- Accès**
- Accès existants
  - Accès existants à renforcer
  - Accès à créer
  - Aire de travail
- Limites administratives**
- Communes
  - Limites départementales





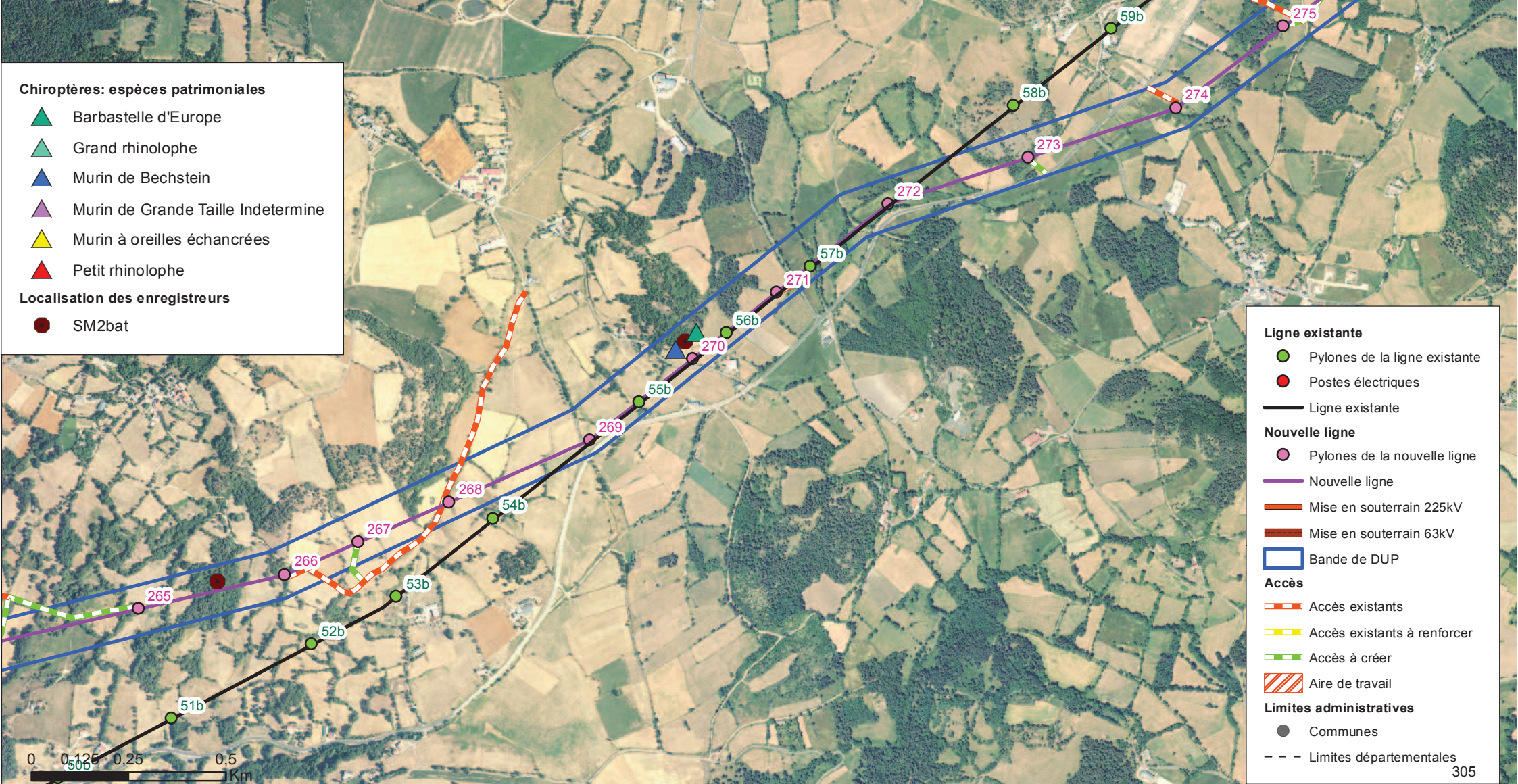
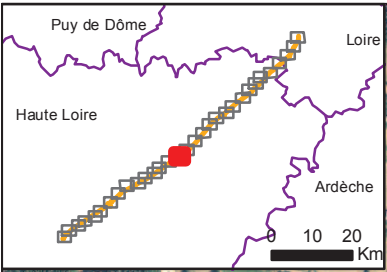

- Chiroptères: espèces patrimoniales**
- Barbastelle d'Europe
  - Grand rhinolophe
  - Murin de Bechstein
  - Murin de Grande Taille Indeterminé
  - Murin à oreilles échanrées
  - Petit rhinolophe
- Localisation des enregistreurs**
- SM2bat

- Ligne existante**
- Pylons de la ligne existante
  - Postes électriques
  - Ligne existante
- Nouvelle ligne**
- Pylons de la nouvelle ligne
  - Nouvelle ligne
  - Mise en souterrain 225kV
  - Mise en souterrain 63kV
  - Bande de DUP
- Accès**
- Accès existants
  - Accès existants à renforcer
  - Accès à créer
  - Aire de travail
- Limites administratives**
- Communes
  - Limites départementales





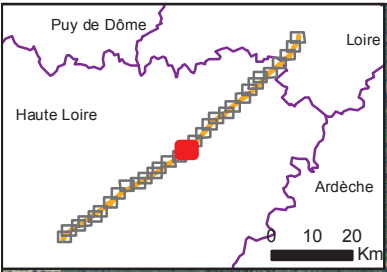

- Ligne existante**
- Pylons de la ligne existante
  - Postes électriques
  - Ligne existante
- Nouvelle ligne**
- Pylons de la nouvelle ligne
  - Nouvelle ligne
  - Mise en souterrain 225kV
  - Mise en souterrain 63kV
  - Bande de DUP
- Accès**
- - - Accès existants
  - - - Accès existants à renforcer
  - - - Accès à créer
  - ▨ Aire de travail
- Limites administratives**
- Communes
  - - - Limites départementales

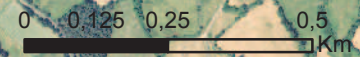



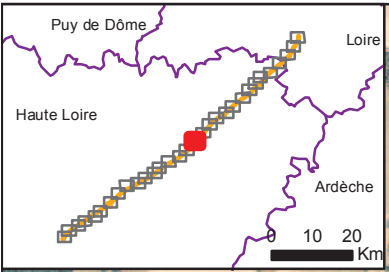

- Chiroptères: espèces patrimoniales**
- Barbastelle d'Europe
  - Grand rhinolophe
  - Murin de Bechstein
  - Murin de Grande Taille Indetermine
  - Murin à oreilles échanrées
  - Petit rhinolophe
- Localisation des enregistreurs**
- SM2bat



- Ligne existante**
- Pylones de la ligne existante
  - Postes électriques
  - Ligne existante
- Nouvelle ligne**
- Pylones de la nouvelle ligne
  - Nouvelle ligne
  - Mise en souterrain 225kV
  - Mise en souterrain 63kV
  - Bande de DUP
- Accès**
- Accès existants
  - Accès existants à renforcer
  - Accès à créer
  - Aire de travail
- Limites administratives**
- Communes
  - Limites départementales



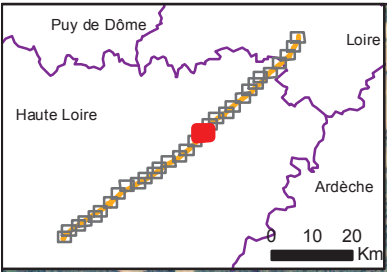

- Chiroptères: espèces patrimoniales**
- Barbastelle d'Europe
  - Grand rhinolophe
  - Murin de Bechstein
  - Murin de Grande Taille Indetermine
  - Murin à oreilles échancrées
  - Petit rhinolophe
- Localisation des enregistreurs**
- SM2bat



- Ligne existante**
- Pylons de la ligne existante
  - Postes électriques
  - Ligne existante
- Nouvelle ligne**
- Pylons de la nouvelle ligne
  - Nouvelle ligne
  - Mise en souterrain 225kV
  - Mise en souterrain 63kV
  - Bande de DUP
- Accès**
- Accès existants
  - Accès existants à renforcer
  - Accès à créer
  - Aire de travail
- Limites administratives**
- Communes
  - Limites départementales

0 0,125 0,25 0,5 Km



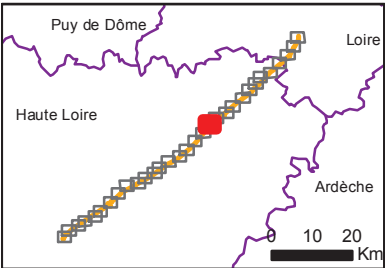

- Chiroptères: espèces patrimoniales**
- Barbastelle d'Europe
  - Grand rhinolophe
  - Murin de Bechstein
  - Murin de Grande Taille Indetermine
  - Murin à oreilles échanrées
  - Petit rhinolophe
- Localisation des enregistreurs**
- SM2bat

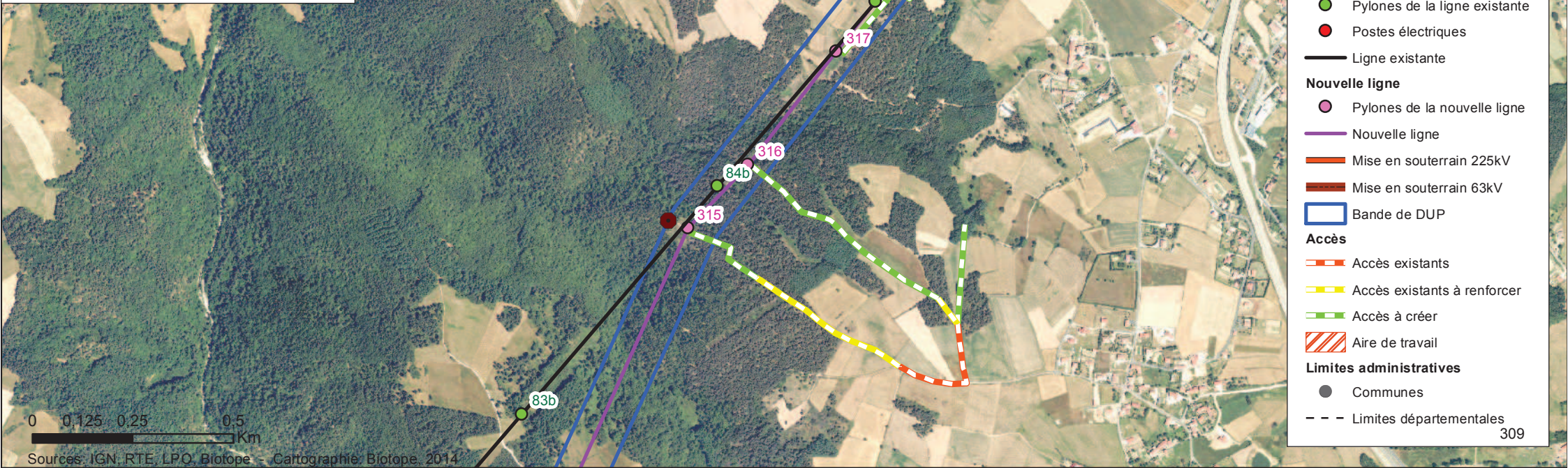

- Ligne existante**
- Pylons de la ligne existante
  - Postes électriques
  - Ligne existante
- Nouvelle ligne**
- Pylons de la nouvelle ligne
  - Nouvelle ligne
  - Mise en souterrain 225kV
  - Mise en souterrain 63kV
  - Bande de DUP
- Accès**
- Accès existants
  - Accès existants à renforcer
  - Accès à créer
  - Aire de travail
- Limites administratives**
- Communes
  - Limites départementales





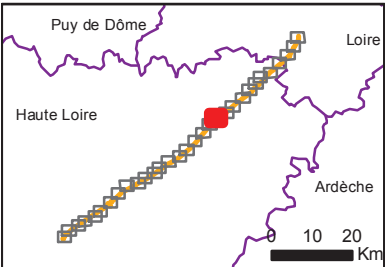

- Chiroptères: espèces patrimoniales**
- Barbastelle d'Europe
  - Grand rhinolophe
  - Murin de Bechstein
  - Murin de Grande Taille Indetermine
  - Murin à oreilles échanrées
  - Petit rhinolophe
- Localisation des enregistreurs**
- SM2bat



- Ligne existante**
- Pylones de la ligne existante
  - Postes électriques
  - Ligne existante
- Nouvelle ligne**
- Pylones de la nouvelle ligne
  - Nouvelle ligne
  - Mise en souterrain 225kV
  - Mise en souterrain 63kV
  - Bande de DUP
- Accès**
- Accès existants
  - Accès existants à renforcer
  - Accès à créer
  - Aire de travail
- Limites administratives**
- Communes
  - Limites départementales

0 0,125 0,25 0,5 Km

Sources: IGN, RTE, LPO, Biotope - Cartographie: Biotope, 2014

SAINT-MAURICE-DE-LIGNON



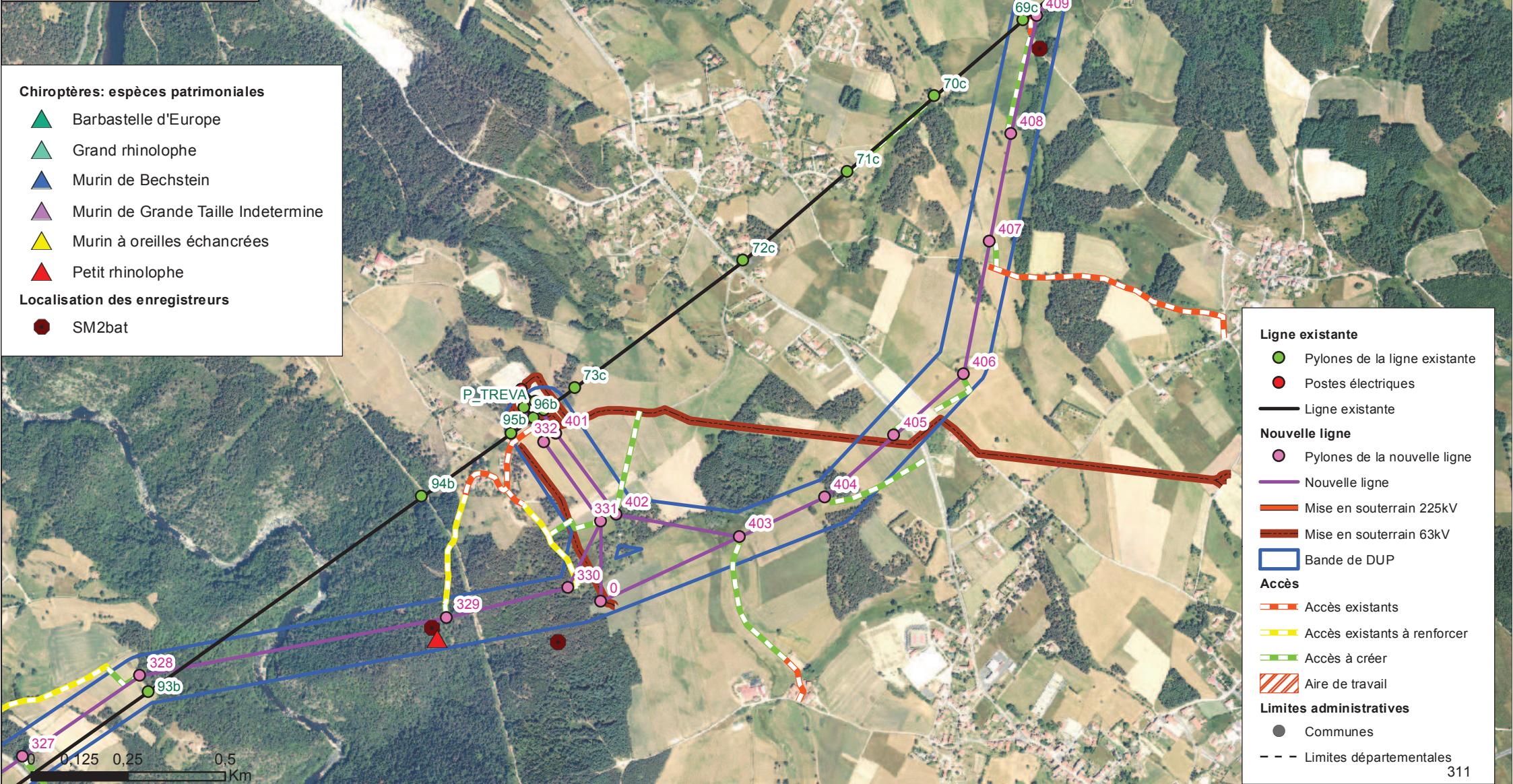
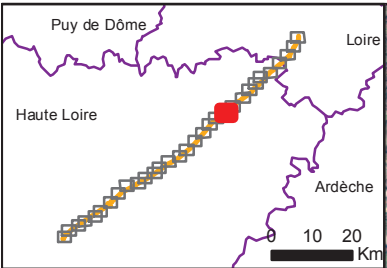

- Chiroptères: espèces patrimoniales**
- ▲ Barbastelle d'Europe
  - ▲ Grand rhinolophe
  - ▲ Murin de Bechstein
  - ▲ Murin de Grande Taille Indetermine
  - ▲ Murin à oreilles échanrées
  - ▲ Petit rhinolophe
- Localisation des enregistreurs**
- SM2bat

- Ligne existante**
- Pylones de la ligne existante
  - Postes électriques
  - Ligne existante
- Nouvelle ligne**
- Pylones de la nouvelle ligne
  - Nouvelle ligne
  - Mise en souterrain 225kV
  - Mise en souterrain 63kV
  - Bande de DUP
- Accès**
- Accès existants
  - Accès existants à renforcer
  - Accès à créer
  - Aire de travail
- Limites administratives**
- Communes
  - - - Limites départementales





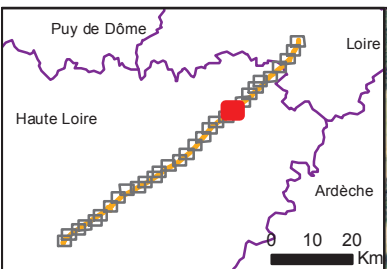

- Chiroptères: espèces patrimoniales**
- ▲ Barbastelle d'Europe
  - ▲ Grand rhinolophe
  - ▲ Murin de Bechstein
  - ▲ Murin de Grande Taille Indetermine
  - ▲ Murin à oreilles échancrées
  - ▲ Petit rhinolophe
- Localisation des enregistreurs**
- SM2bat



- Ligne existante**
- Pylones de la ligne existante
  - Postes électriques
  - Ligne existante
- Nouvelle ligne**
- Pylones de la nouvelle ligne
  - Nouvelle ligne
  - Mise en souterrain 225kV
  - Mise en souterrain 63kV
  - Bande de DUP
- Accès**
- Accès existants
  - Accès existants à renforcer
  - Accès à créer
  - Aire de travail
- Limites administratives**
- Communes
  - - - Limites départementales



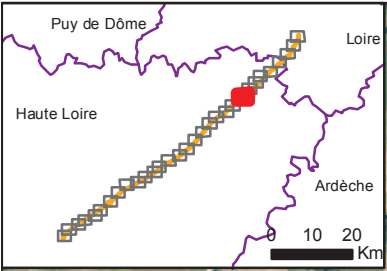

- Chiroptères: espèces patrimoniales**
- Barbastelle d'Europe
  - Grand rhinolophe
  - Murin de Bechstein
  - Murin de Grande Taille Indetermine
  - Murin à oreilles échanrées
  - Petit rhinolophe
- Localisation des enregistreurs**
- SM2bat



- Ligne existante**
- Pylons de la ligne existante
  - Postes électriques
  - Ligne existante
- Nouvelle ligne**
- Pylons de la nouvelle ligne
  - Nouvelle ligne
  - Mise en souterrain 225kV
  - Mise en souterrain 63kV
  - Bande de DUP
- Accès**
- Accès existants
  - Accès existants à renforcer
  - Accès à créer
  - Aire de travail
- Limites administratives**
- Communes
  - Limites départementales





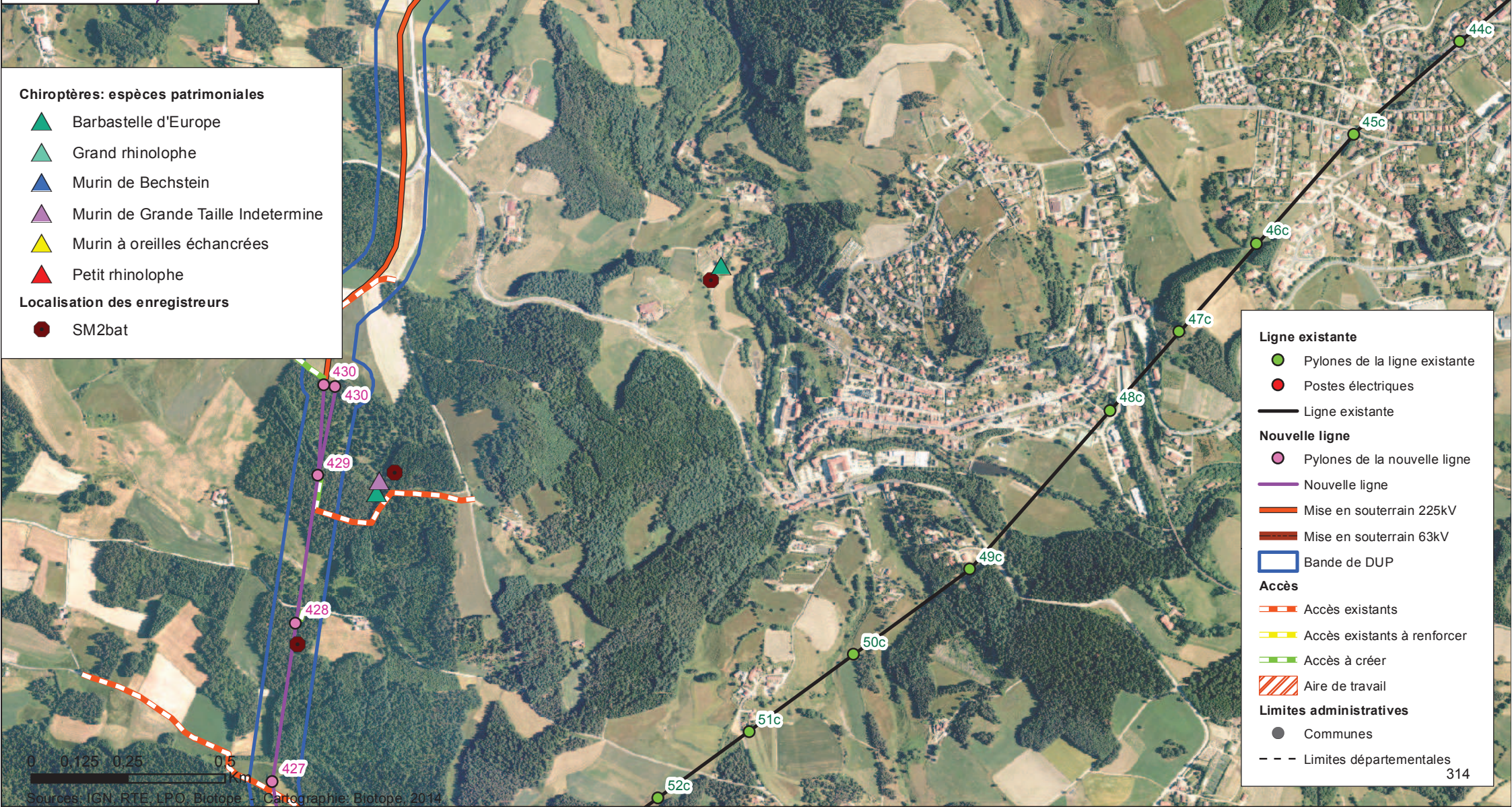
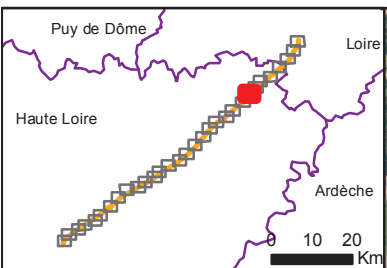

- Chiroptères: espèces patrimoniales**
- Barbastelle d'Europe
  - Grand rhinolophe
  - Murin de Bechstein
  - Murin de Grande Taille Indetermine
  - Murin à oreilles échanrées
  - Petit rhinolophe
- Localisation des enregistreurs**
- SM2bat

- Ligne existante**
- Pylons de la ligne existante
  - Postes électriques
  - Ligne existante
- Nouvelle ligne**
- Pylons de la nouvelle ligne
  - Nouvelle ligne
  - Mise en souterrain 225kV
  - Mise en souterrain 63kV
  - Bande de DUP
- Accès**
- Accès existants
  - Accès existants à renforcer
  - Accès à créer
  - Aire de travail
- Limites administratives**
- Communes
  - Limites départementales

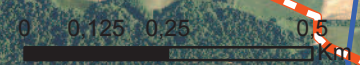



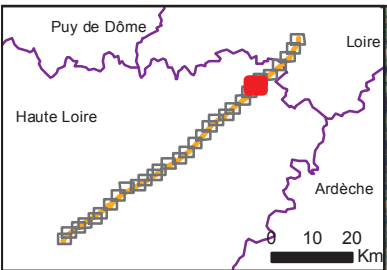

- Chiroptères: espèces patrimoniales**
- ▲ Barbastelle d'Europe
  - ▲ Grand rhinolophe
  - ▲ Murin de Bechstein
  - ▲ Murin de Grande Taille Indetermine
  - ▲ Murin à oreilles échanrées
  - ▲ Petit rhinolophe
- Localisation des enregistreurs**
- SM2bat

- Ligne existante**
- Pylones de la ligne existante
  - Postes électriques
  - Ligne existante
- Nouvelle ligne**
- Pylones de la nouvelle ligne
  - Nouvelle ligne
  - Mise en souterrain 225kV
  - Mise en souterrain 63kV
  - Bande de DUP
- Accès**
- Accès existants
  - Accès existants à renforcer
  - Accès à créer
  - Aire de travail
- Limites administratives**
- Communes
  - - - Limites départementales





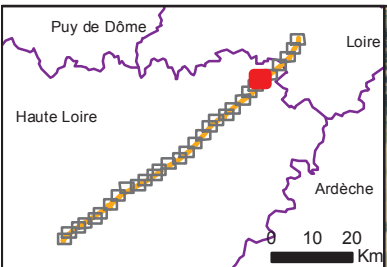

- Chiroptères: espèces patrimoniales**
- ▲ Barbastelle d'Europe
  - ▲ Grand rhinolophe
  - ▲ Murin de Bechstein
  - ▲ Murin de Grande Taille Indetermine
  - ▲ Murin à oreilles échanrées
  - ▲ Petit rhinolophe
- Localisation des enregistreurs**
- SM2bat

- Ligne existante**
- Pylons de la ligne existante
  - Postes électriques
  - Ligne existante
- Nouvelle ligne**
- Pylons de la nouvelle ligne
  - Nouvelle ligne
  - Mise en souterrain 225kV
  - Mise en souterrain 63kV
  - Bande de DUP
- Accès**
- Accès existants
  - Accès existants à renforcer
  - Accès à créer
  - Aire de travail
- Limites administratives**
- Communes
  - - - Limites départementales

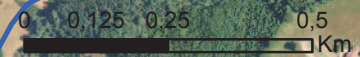



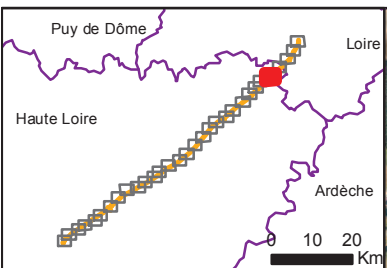

- Chiroptères: espèces patrimoniales**
- Barbastelle d'Europe
  - Grand rhinolophe
  - Murin de Bechstein
  - Murin de Grande Taille Indetermine
  - Murin à oreilles échanrées
  - Petit rhinolophe
- Localisation des enregistreurs**
- SM2bat

- Ligne existante**
- Pylons de la ligne existante
  - Postes électriques
  - Ligne existante
- Nouvelle ligne**
- Pylons de la nouvelle ligne
  - Nouvelle ligne
  - Mise en souterrain 225kV
  - Mise en souterrain 63kV
  - Bande de DUP
- Accès**
- Accès existants
  - Accès existants à renforcer
  - Accès à créer
  - Aire de travail
- Limites administratives**
- Communes
  - Limites départementales





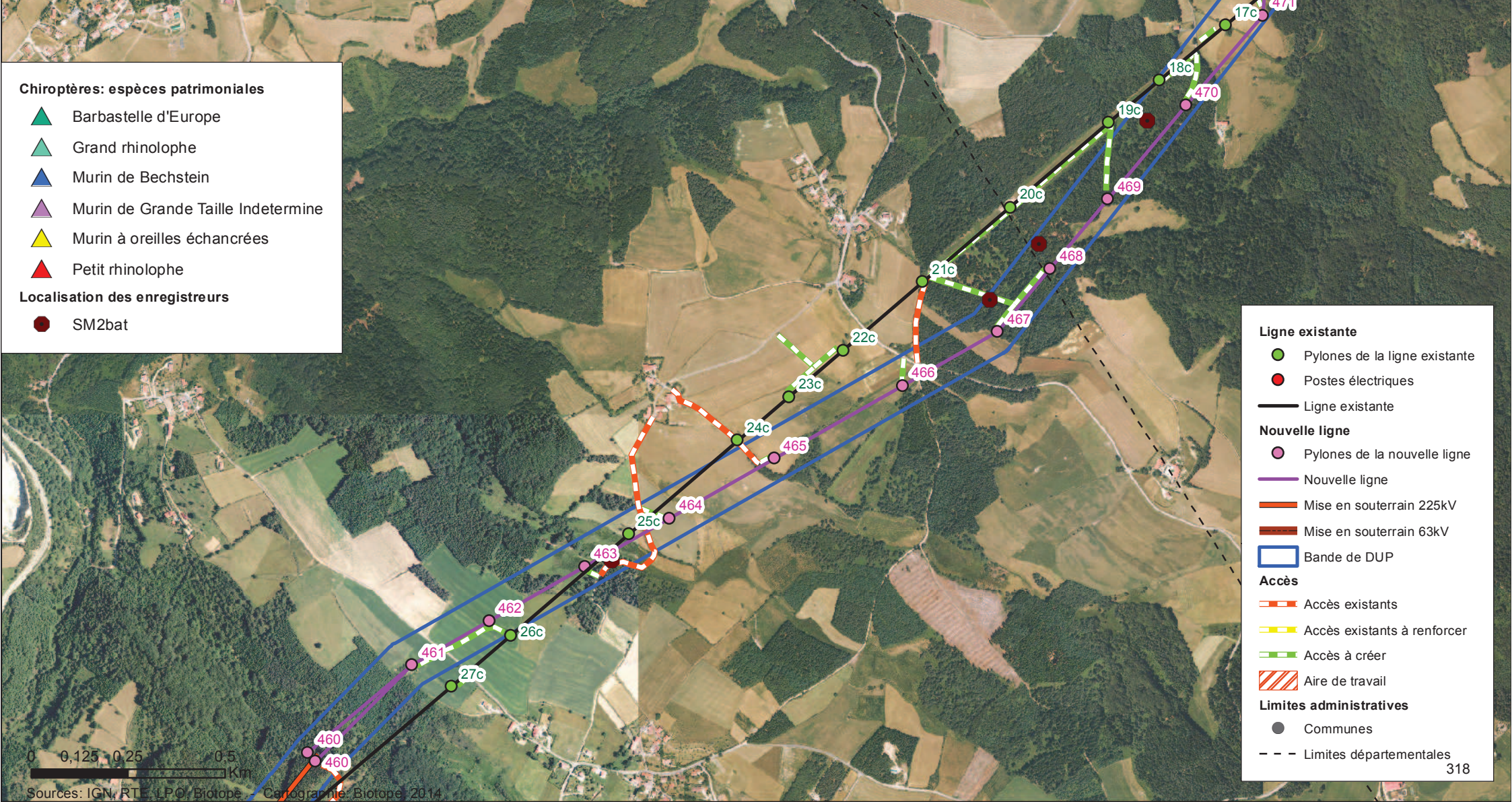
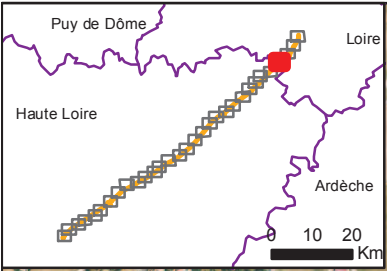

### Chiroptères: espèces patrimoniales

- Barbastelle d'Europe
- Grand rhinolophe
- Murin de Bechstein
- Murin de Grande Taille Indetermine
- Murin à oreilles échancrées
- Petit rhinolophe

### Localisation des enregistreurs

- SM2bat

- ### Ligne existante
- Pylons de la ligne existante
  - Postes électriques
  - Ligne existante
- ### Nouvelle ligne
- Pylons de la nouvelle ligne
  - Nouvelle ligne
  - Mise en souterrain 225kV
  - Mise en souterrain 63kV
  - Bande de DUP
- ### Accès
- Accès existants
  - Accès existants à renforcer
  - Accès à créer
  - Aire de travail
- ### Limites administratives
- Communes
  - Limites départementales

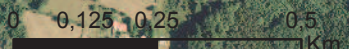



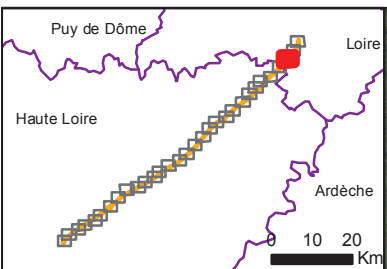

- Chiroptères: espèces patrimoniales**
- Barbastelle d'Europe
  - Grand rhinolophe
  - Murin de Bechstein
  - Murin de Grande Taille Indetermine
  - Murin à oreilles échanrées
  - Petit rhinolophe
- Localisation des enregistreurs**
- SM2bat



- Ligne existante**
- Pylons de la ligne existante
  - Postes électriques
  - Ligne existante
- Nouvelle ligne**
- Pylons de la nouvelle ligne
  - Nouvelle ligne
  - Mise en souterrain 225kV
  - Mise en souterrain 63kV
  - Bande de DUP
- Accès**
- Accès existants
  - Accès existants à renforcer
  - Accès à créer
  - Aire de travail
- Limites administratives**
- Communes
  - Limites départementales

0 0,125 0,25 0,5 Km



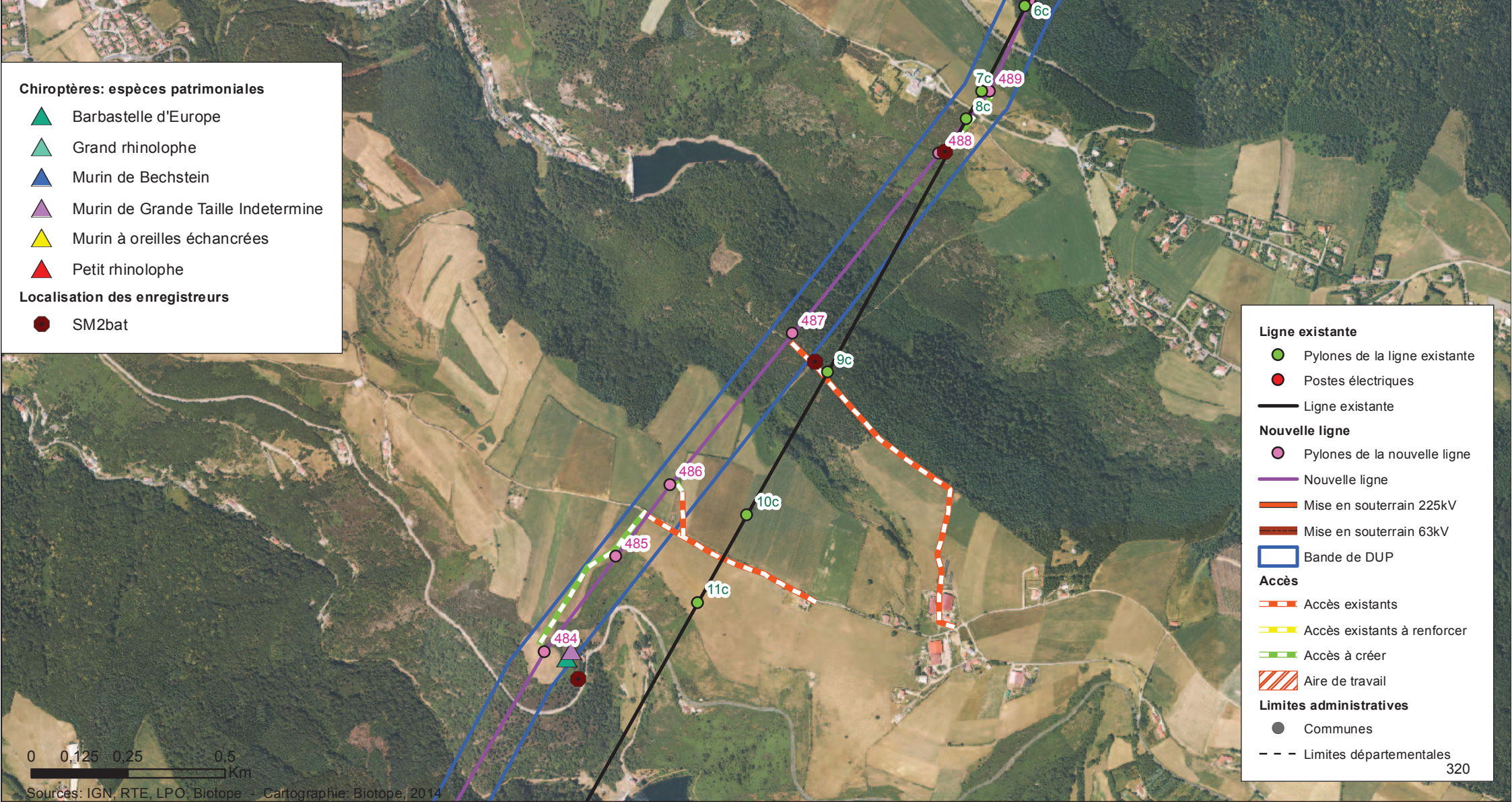
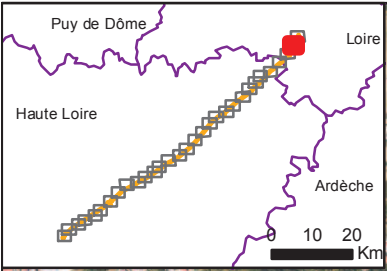

- Chiroptères: espèces patrimoniales**
- Barbastelle d'Europe
  - Grand rhinolophe
  - Murin de Bechstein
  - Murin de Grande Taille Indetermine
  - Murin à oreilles échanrées
  - Petit rhinolophe
- Localisation des enregistreurs**
- SM2bat

- Ligne existante**
- Pylones de la ligne existante
  - Postes électriques
  - Ligne existante
- Nouvelle ligne**
- Pylones de la nouvelle ligne
  - Nouvelle ligne
  - Mise en souterrain 225kV
  - Mise en souterrain 63kV
  - Bande de DUP
- Accès**
- Accès existants
  - Accès existants à renforcer
  - Accès à créer
  - Aire de travail
- Limites administratives**
- Communes
  - Limites départementales





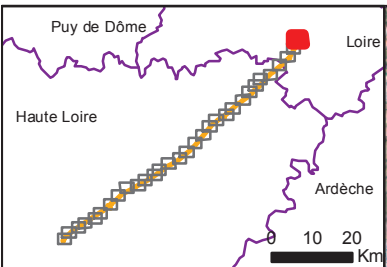

- Chiroptères: espèces patrimoniales**
- Barbastelle d'Europe
  - Grand rhinolophe
  - Murin de Bechstein
  - Murin de Grande Taille Indetermine
  - Murin à oreilles échanrées
  - Petit rhinolophe
- Localisation des enregistreurs**
- SM2bat

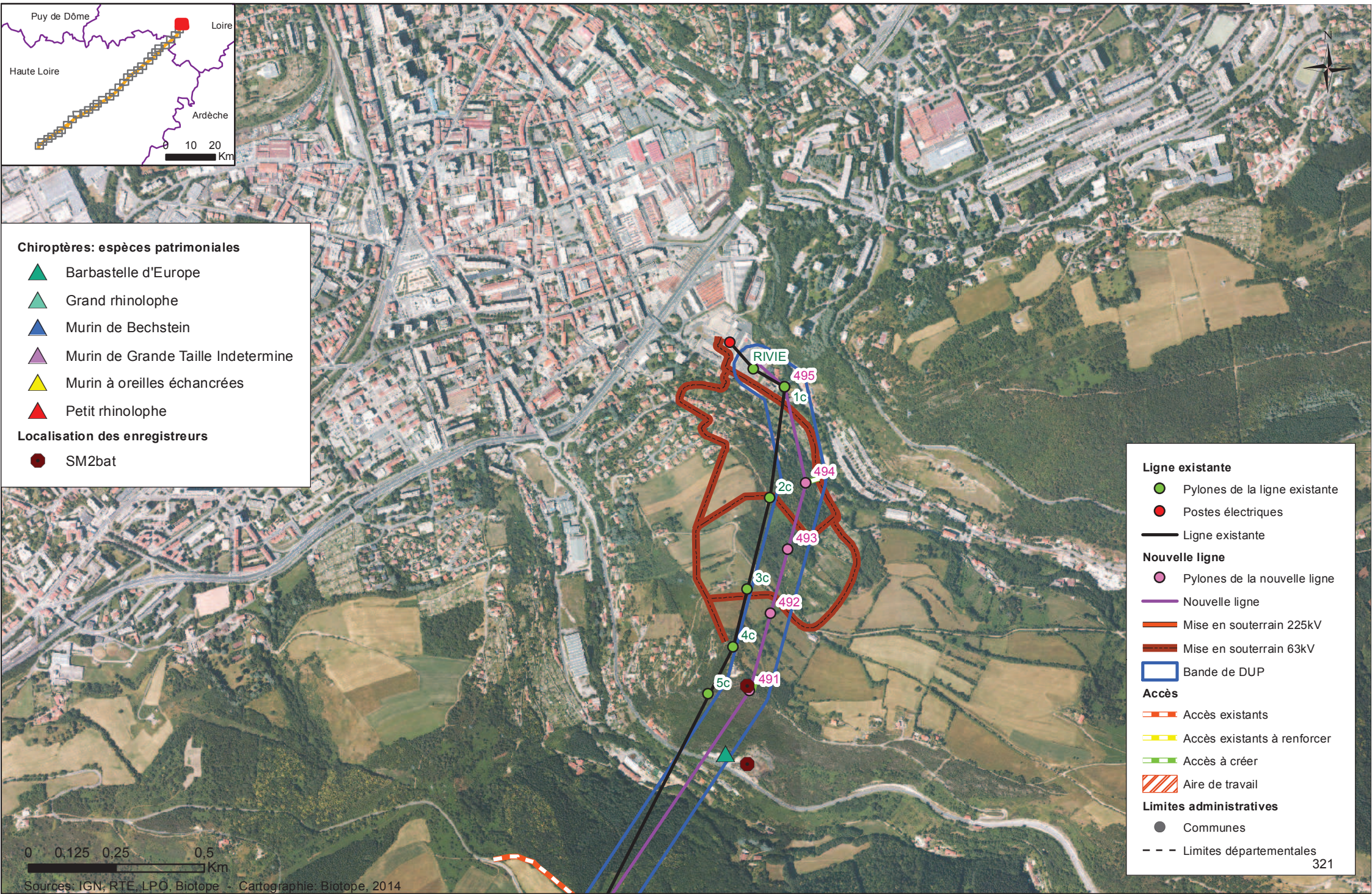

- Ligne existante**
- Pylons de la ligne existante
  - Postes électriques
  - Ligne existante
- Nouvelle ligne**
- Pylons de la nouvelle ligne
  - Nouvelle ligne
  - Mise en souterrain 225kV
  - Mise en souterrain 63kV
  - Bande de DUP
- Accès**
- Accès existants
  - Accès existants à renforcer
  - Accès à créer
  - Aire de travail
- Limites administratives**
- Communes
  - Limites départementales

