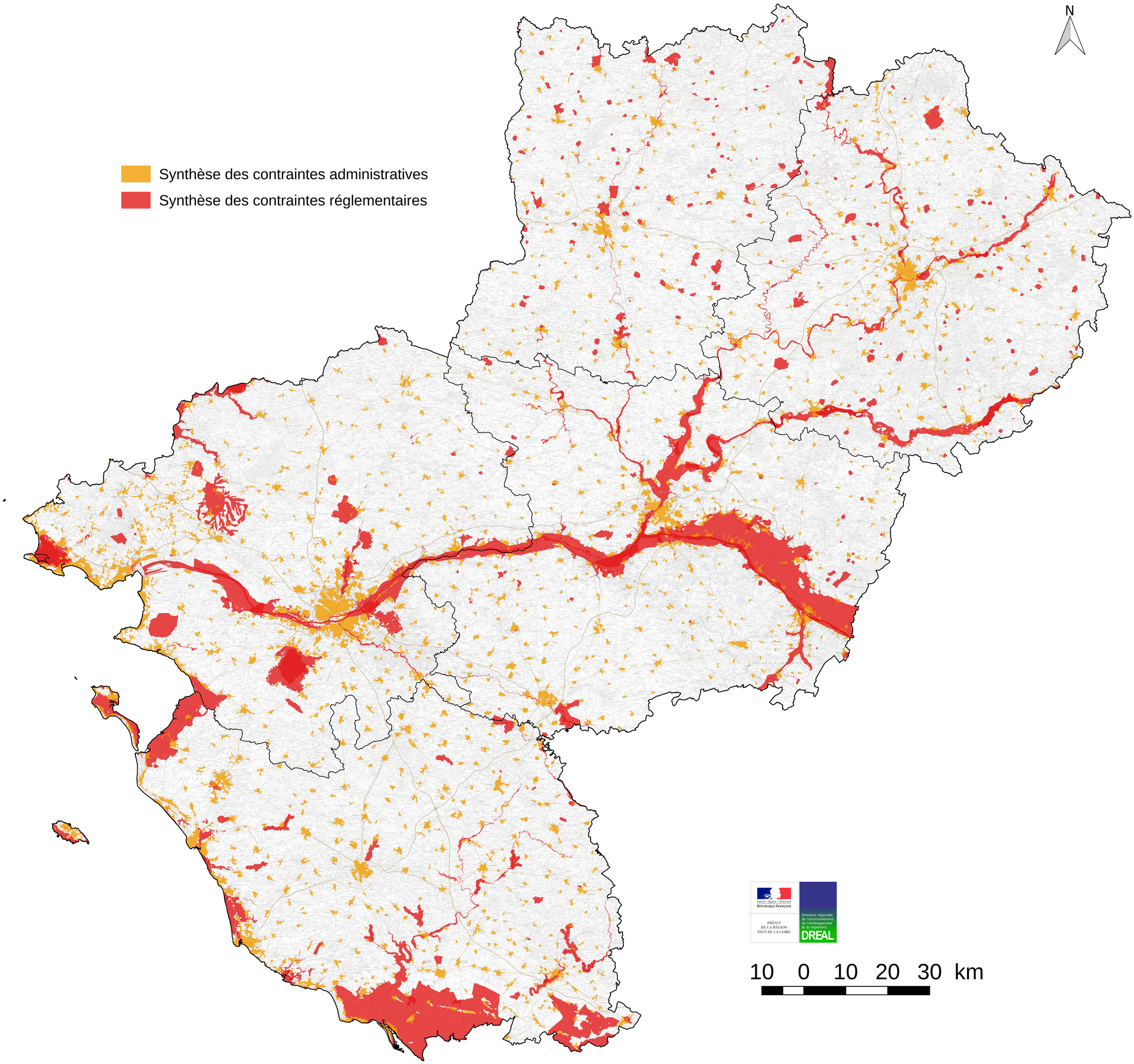2.4 - Enjeux environnementaux de niveau 0
(synthèse des contraintes réglementaires et administratives)