

## Identification

Identifiant	25SIS05817
Nom usuel	VUILLEMIN (Scierie)
Adresse	3 chemin du Moulin
Lieu-dit	
Département	DOUBS - 25
Commune principale	BOUVERANS - 25085
Caractéristiques du SIS	<p>La scierie Vuillemin, était implantée sur la commune de Bouverans. L'activité pratiquée, autorisée par un arrêté préfectoral en date de mars 1987, consistait en la découpe de bois et à la mise en œuvre de produits de préservation du bois (par trempage, dans un bac de plus de 1000 litres).</p> <p>Les installations ayant été détruites en juillet 2002 par un incendie, en novembre 2003, l'activité a cessé définitivement.</p> <p>En 2004, des prélèvements ont été faits dans des puits à proximité. Ils ont révélé la présence dans le sol de 3 composants rencontrés usuellement dans les produits de préservation du bois : le propiconazole, la cyperméthrine et le tébuconazole. La pollution est à des niveaux assez modérés, mais est amenée à persister dans le sol (du fait de la nature sablo-argileuse du terrain).</p> <p>En avril 2013, de nouveaux prélèvements ont été faits ; des teneurs faibles en HAP (Hydrocarbures Aromatiques Polycycliques) ont également été mises en évidence dans le sol. L'origine de cette contamination pourrait être la combustion de bois qui aurait été réalisée dans le cadre de l'activité, et lors de l'incendie survenu en 2002.</p> <p>En 2015, 147 tonnes de terres ont été excavées.</p> <p>Un projet de construction d'un lotissement est à l'étude.</p>
Etat technique	Site sous surveillance après diagnostic, pas de travaux complets de réhabilitation dans l'immédiat
Observations	

## Références aux inventaires

Organisme	Base	Identifiant	Lien
Etablissement public - BRGM	Base BASIAS	FRC2505158	<a href="http://basias.brgm.fr/fiche_synthetique.asp?IDT=FRC2505158">http://basias.brgm.fr/fiche_synthetique.asp?IDT=FRC2505158</a>
Administration - DREAL - DRIEE - DEAL	Base BASOL	25.0086	<a href="http://basol.developpement-durable.gouv.fr/fiche.php?page=1&amp;index_sp=25.0086">http://basol.developpement-durable.gouv.fr/fiche.php?page=1&amp;index_sp=25.0086</a>

## Sélection du SIS

---

Statut Consultable

Critère de sélection Terrains concernés à risques gérés

Commentaires sur la sélection

## Caractéristiques géométriques générales

---

Coordonnées du centroïde 944491.0 , 6643579.0 (Lambert 93)

Superficie totale 22642 m<sup>2</sup>

Perimètre total 999 m

## Liste parcellaire cadastral

---

Date de vérification du  
parcellaire

Commune	Section	Parcelle	Date génération
BOUVERANS	ZO	188	21/08/2017

## Documents

---

# Cartographie

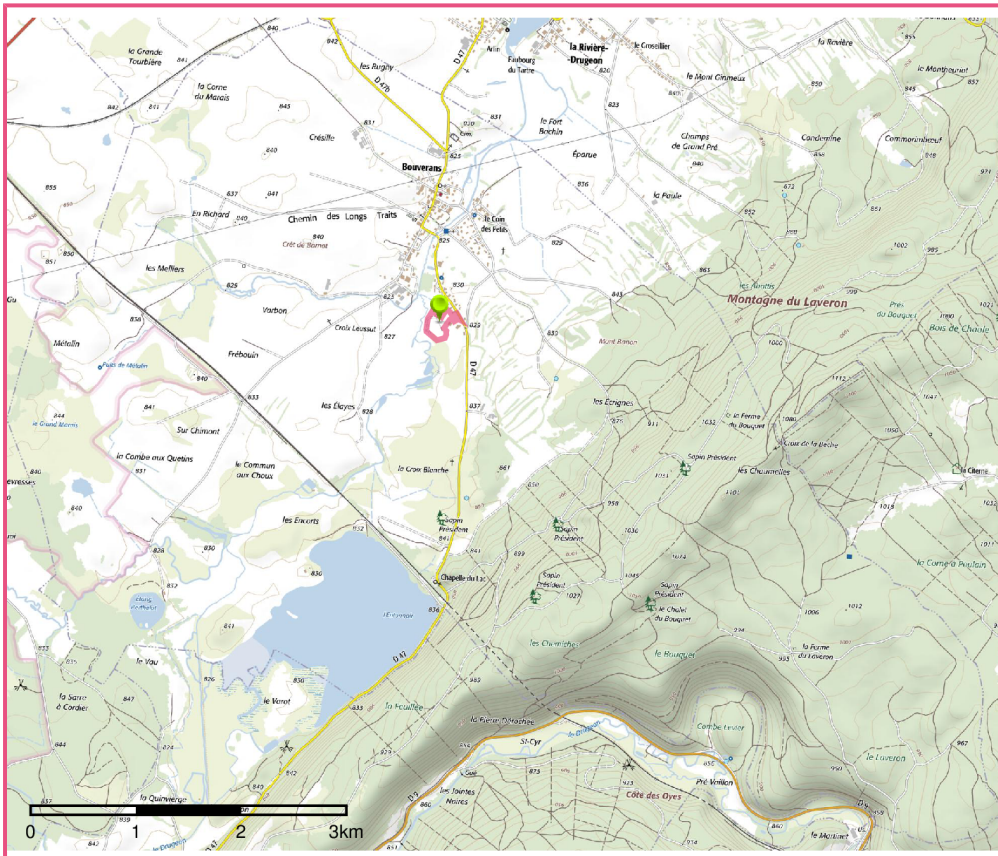

□ Périmètre du SIS  
Cartes IGN - IGN

Identifiant : 25SIS05817

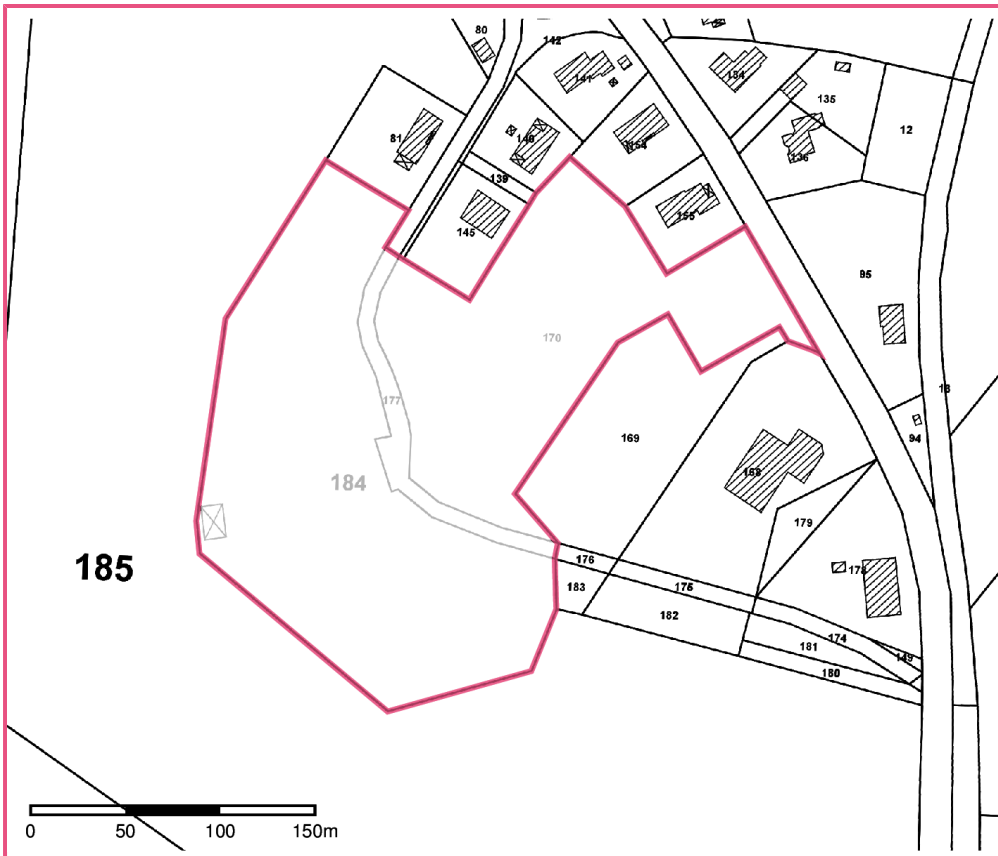

□ Périmètre du SIS  
Parcelles cadastrales - IGN

Identifiant : 25SIS05817