

Identification

Identifiant	25SIS05728
Nom usuel	SCIERIE DES RONDEYS
Adresse	Rue De Lattre de Tassigny
Lieu-dit	"Les Rondeys"
Département	DOUBS - 25
Commune principale	LE RUSSEY - 25512
Caractéristiques du SIS	<p>La scierie des Rondeys était implantée sur la commune Le Russey. Elle pratiquait le débit de grumes de sapins et d'épicéas, ainsi que le traitement de protection du bois.</p> <p>La scierie a cessé de fonctionner en avril 2011, les bâtiments ont été démolis un an plus tard.</p> <p>En prévision de l'arrêt de l'activité, de premières investigations ont été menées en février 2011. Elles ont montré la présence de pollutions à la base du massif d'écorces, probablement dues au traitement du bois (présence de fluorures dans le sol).</p> <p>En vue d'un projet par la mairie de construction d'un quartier résidentiel, dès 2012, de nouvelles études sont réalisées visant à mieux caractériser les sources de pollution des sols.</p> <p>Les terres les plus polluées ont été excavées, avec élimination de 21 tonnes de terres. Les nouveaux échantillons prélevés postérieurement à la réalisation de ces travaux confirment l'évolution possible vers un usage sensible, avec quelques précautions toutefois (notamment : recouvrement du sol par au moins 30 cm de terre végétale pour permettre un usage potager, implantation de certaines habitations à l'aplomb de certains spots de pollution résiduelle, dalles béton pour l'ensemble des habitations).</p> <p>Le site est aujourd'hui occupé par un lotissement.</p>
Etat technique	Site traité avec restrictions d'usages, travaux réalisés, restrictions d'usage ou servitudes imposées ou en cours
Observations	

Références aux inventaires

Organisme	Base	Identifiant	Lien
Etablissement public - BRGM	Base BASIAS	FRC2503020	http://basias.brgm.fr/fiche_synthetique.asp?IDT=FRC2503020
Administration - DREAL - DRIEE - DEAL	Base BASOL	25.0056	http://basol.developpement-durable.gouv.fr/fiche.php?page=1&index_sp=25.0056

Sélection du SIS

Statut Consultable

Critère de sélection Terrains concernés à risques gérés

Commentaires sur la sélection

Caractéristiques géométriques générales

Coordonnées du centroïde 981899.0 , 6679638.0 (Lambert 93)

Superficie totale 22063 m²

Perimètre total 844 m

Liste parcellaire cadastral

Date de vérification du
parcellaire

Commune	Section	Parcelle	Date génération
LE RUSSEY	AL	97	20/07/2013
LE RUSSEY	AL	98	20/07/2013
LE RUSSEY	AL	99	20/07/2013
LE RUSSEY	AL	100	20/07/2013
LE RUSSEY	AL	101	20/07/2013
LE RUSSEY	AL	102	20/07/2013
LE RUSSEY	AL	103	20/07/2013
LE RUSSEY	AL	95	20/07/2013
LE RUSSEY	AL	96	20/07/2013
LE RUSSEY	AL	106	20/07/2013
LE RUSSEY	AL	107	20/07/2013
LE RUSSEY	AL	108	20/07/2013
LE RUSSEY	AL	109	20/07/2013
LE RUSSEY	AL	110	20/07/2013
LE RUSSEY	AL	111	20/07/2013
LE RUSSEY	AL	112	20/07/2013
LE RUSSEY	AL	113	20/07/2013
LE RUSSEY	AL	114	20/07/2013
LE RUSSEY	AL	115	20/07/2013
LE RUSSEY	AL	116	20/07/2013
LE RUSSEY	AL	117	20/07/2013
LE RUSSEY	AL	118	20/07/2013
LE RUSSEY	AL	119	20/07/2013
LE RUSSEY	AL	120	20/07/2013

LE RUSSEY	AL	121	20/07/2013
LE RUSSEY	AL	124	20/07/2013
LE RUSSEY	AL	123	20/07/2013
LE RUSSEY	AL	122	20/07/2013
LE RUSSEY	AL	131	20/07/2013
LE RUSSEY	AL	135	20/07/2013
LE RUSSEY	AL	137	20/07/2013
LE RUSSEY	AL	138	20/07/2013
LE RUSSEY	AL	139	20/07/2013
LE RUSSEY	AL	140	20/07/2013
LE RUSSEY	AL	141	20/07/2013
LE RUSSEY	AL	142	20/07/2013
LE RUSSEY	AL	143	20/07/2013
LE RUSSEY	AL	144	20/07/2013
LE RUSSEY	AL	145	20/07/2013
LE RUSSEY	AL	146	20/07/2013
LE RUSSEY	AL	147	20/07/2013
LE RUSSEY	AL	150	20/07/2013
LE RUSSEY	AL	151	20/07/2013
LE RUSSEY	AL	133	20/07/2013
LE RUSSEY	AL	134	20/07/2013
LE RUSSEY	AL	155	08/08/2017
LE RUSSEY	AL	156	08/08/2017
LE RUSSEY	AL	157	08/08/2017
LE RUSSEY	AL	165	08/08/2017
LE RUSSEY	AL	166	08/08/2017
LE RUSSEY	AL	167	08/08/2017

Documents

Cartographie

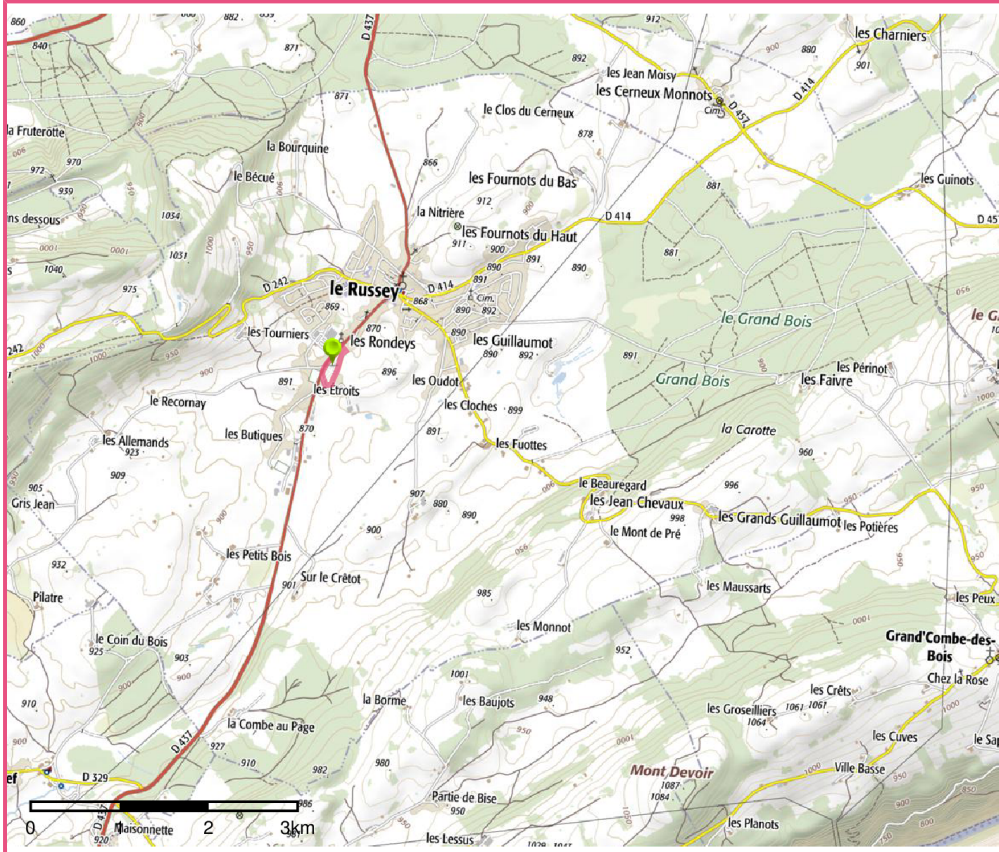

□ Périmètre du SIS
Cartes IGN - IGN

Identifiant : 25SIS05728

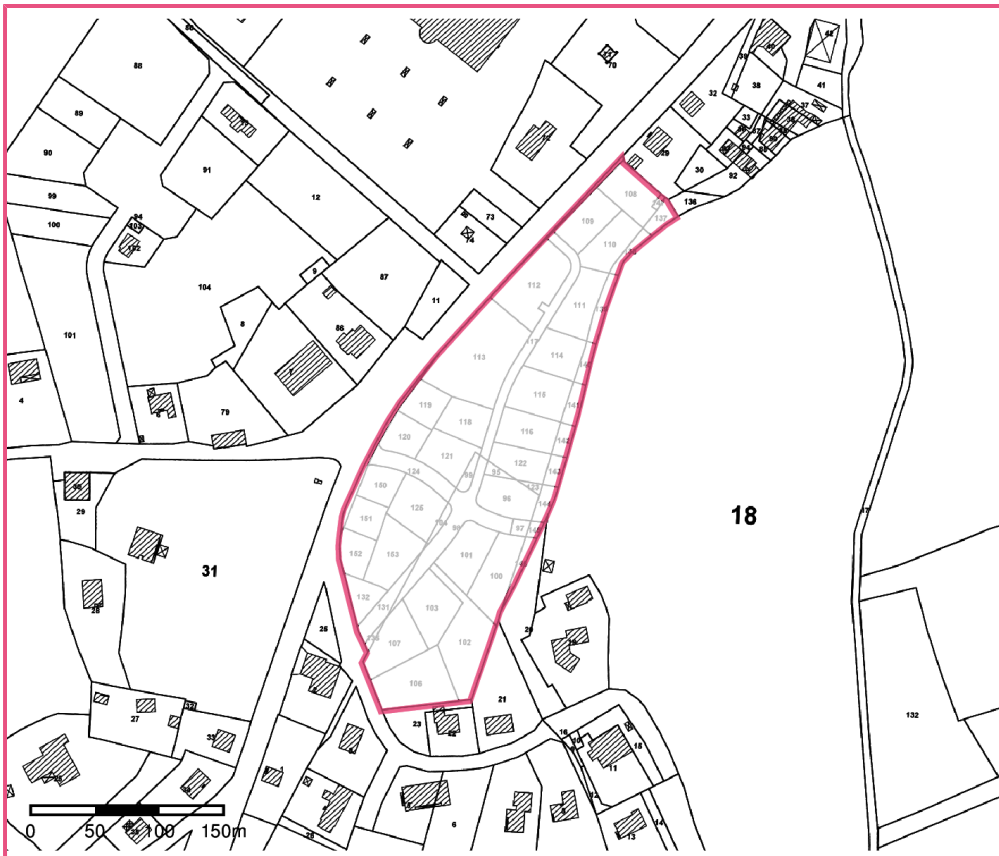

□ Périmètre du SIS
Parcelles cadastrales - IGN

Identifiant : 25SIS05728