

Identification

Identifiant	25SIS05661
Nom usuel	CAGB BASSIN ACCOSTAGE (Deluz)
Adresse	rue de la Papeterie
Lieu-dit	
Département	DOUBS - 25
Commune principale	DELUZ - 25197
Caractéristiques du SIS	<p>La société CAGB Bassin Accostage, était implantée sur la commune de Deluz. L'établissement se situait dans le prolongement d'une ancienne papeterie.</p> <p>En janvier 2006, une étude simplifiée des risques a conclu que les sols au Sud du site contenaient des traces d'arsenic et de plomb. Ainsi, un arrêté préfectoral, en date du 14 août 2007, a prescrit la dépollution des sols ainsi que la mise en place de piézomètres par l'exploitant pour assurer une surveillance du site.</p> <p>Une série de travaux de remise en état est programmée : stabilisation des berges, nettoyage de l'ensemble des terrains et suppression des structures qui ne seront plus utilisées. 573 tonnes de terres souillées sont éliminées.</p> <p>Lors des travaux d'aménagement, un bassin de rétention, d'un diamètre de 8,5 mètres et d'une profondeur de 1,6 mètres, contenant un mélange d'hydrocarbures (avec des teneurs élevées en HAP), a été trouvé. La nocivité des HAP fait que de nombreuses mesures de sécurité sont à mettre en place pour la finalisation des travaux.</p>
Etat technique	Site traité avec surveillance, travaux réalisés, surveillance imposée par AP ou en cours (projet d'AP présenté au CODERST)
Observations	

Références aux inventaires

Organisme	Base	Identifiant	Lien
Etablissement public - BRGM	Base BASIAS	FRC2500995	http://basias.brgm.fr/fiche_synthetique.asp?IDT=FRC2500995
Administration - DREAL - DRIEE - DEAL	Base BASOL	25.0088	http://basol.developpement-durable.gouv.fr/fiche.php?page=1&index_sp=25.0088

Sélection du SIS

Statut	Consultable
Critère de sélection	Terrains concernés à risques gérés
Commentaires sur la sélection	

Caractéristiques géométriques générales

Coordonnées du centroïde 941960.0 , 6692775.0 (Lambert 93)
Superficie totale 17873 m²
Périmètre total 1330 m

Liste parcellaire cadastral

Date de vérification du
parcellaire

Commune	Section	Parcelle	Date génération
DELUZ	AC	99	12/07/2015
DELUZ	AC	101	12/07/2015
DELUZ	AC	102	12/07/2015
DELUZ	AC	103	12/07/2015
DELUZ	AC	104	12/07/2015
DELUZ	AC	105	12/07/2015
DELUZ	AC	106	12/07/2015
DELUZ	AC	107	12/07/2015

Documents

Cartographie

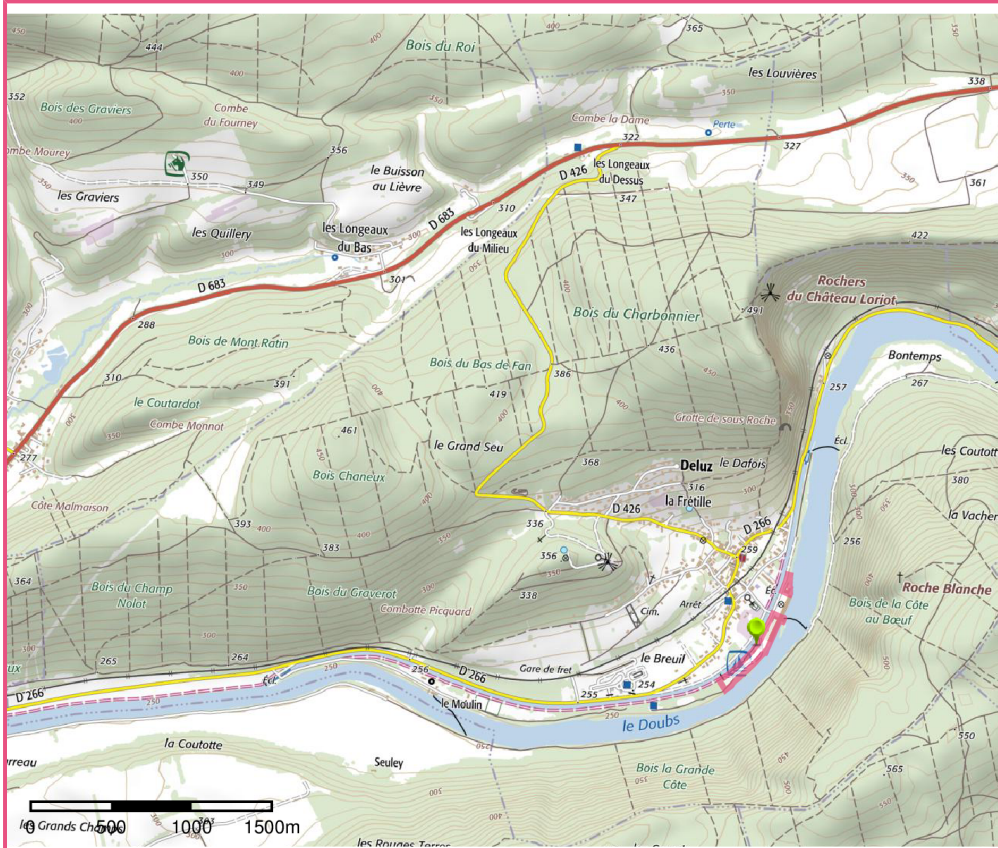

□ Périmètre du SIS
Cartes IGN - IGN

Identifiant : 25SIS05661

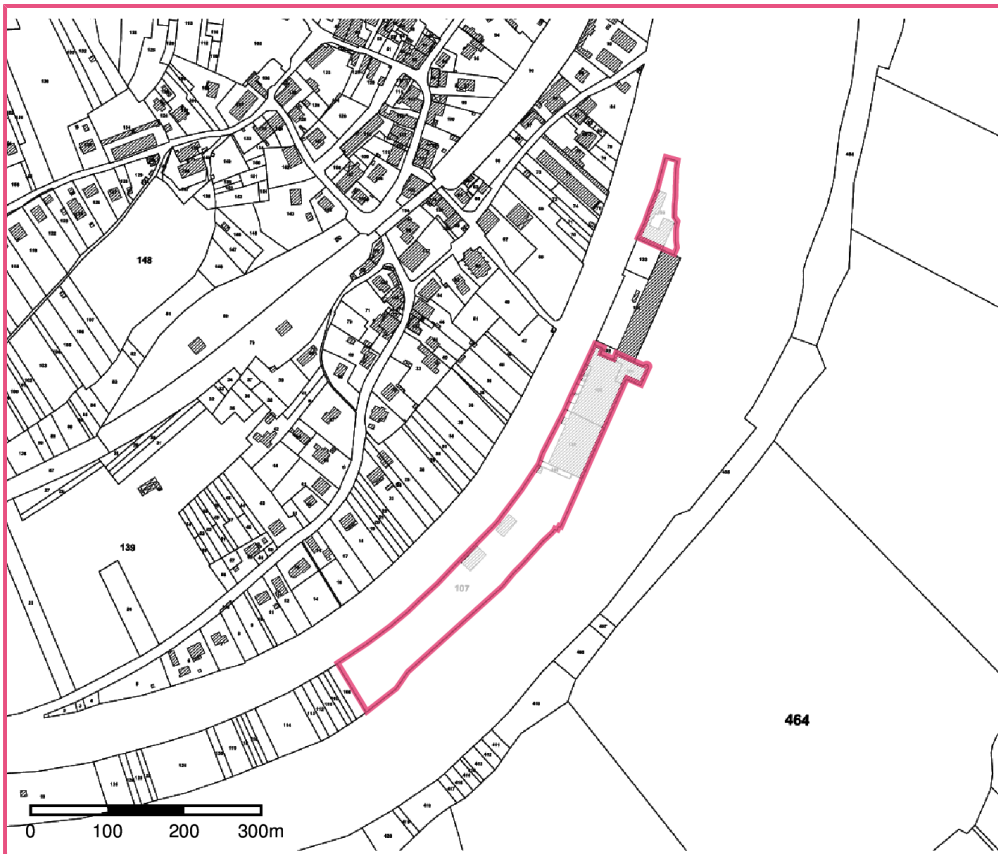

□ Périmètre du SIS
Parcelles cadastrales - IGN

Identifiant : 25SIS05661