Solutions d'Accessibilité

Olivet, le 26 mai 2016

Lib'Accès

SOLUTIONS ET TRAVAUX POUR L'ACCESSIBILITÉ

Co-fondateur de Lib'Accès

- Ida Adamo
- Entourée d'une équipe formée aux normes accessibilité
- Direction de filiales chez Bastide le Confort Médical, leader du Maintien à Domicile.

Qui sommes nous ? :

- ***Lib'Accès*** est en France la 1ère entreprise innovante du bâtiment, qui propose une offre globale en matière d'accessibilité :
- Adaptation des logements, pour les seniors et les personnes en situation de handicap.
- Mise en conformité des Etablissements Recevant du Public, bâtiments privés ou publics.
- Adaptation des lieux de travail…..

Problèmes rencontrés par une personne à mobilité réduite

- Hauteur de marche supérieure à 2 cm,
- Largeur de passage de porte inférieure à 77cm,
- Porte ouvrant vers l'extérieur sans palier,
- Cheminement inférieur à 120 cm,
- Rotation inférieure à 150 cm,
- Absence de signalétique….

Parking

- Parking 3.30m x 5m
- Contraste de couleur
- Pictogramme fauteuil roulant
- Panneau « Interdit de stationner »
- Panneau « réservé personnes handicapées »
- Kit complet : 350€ h.t

Rampe d'accès

- Rampe d'accès avec palier de repos et muret anti chute.
- Revêtement antiglisse, béton désactivé.
- Pente maximum = 5%
- Investissement : entre 300€ et 400€ le ml, environ.

Porte à ouverture automatique

- Ouverture automatique par cellule photoélectrique, ou électromagnétique avec bouton poussoir.
- Bande d'éveil à la vigilance composée de clous en acier striés.
- Nez de marche contrastés.
- Investissement : de 4000€ à 8000€ TTC, environ.

Signalétique sur vitrage

- Bandes adhésives pour vitrage à 1.10m et 1.60m du sol.
- Les bandes pour vitrage peuvent être personnalisées.
- De 60 € à 120 € le rouleau de 10ml, selon choix du client.

Rampe d'accès bétonnée

Descriptif :

- Hauteur de marche : 12 cm = pente à 8%
- Rampe de 1,50 m en béton taloché antiglisse.
- Tapis antidérapant encastré (300€ h.t, le m²)
- Maçonnerie : 1 400 € h.t environ.

Accès magasin

- Profil de la rampe d'accès.
- Rampe carrelée antiglisse,
- Pente inférieure à 5%

- Travaux, environ 1000€h.t

Rampe rétractable avec sonnette

Rampes valises amovibles

avec sonnette sans fil+pictogramme à partir de 230€

Rampe en équerre

Rampe valise pour seuil

Cheminement intérieur magasin

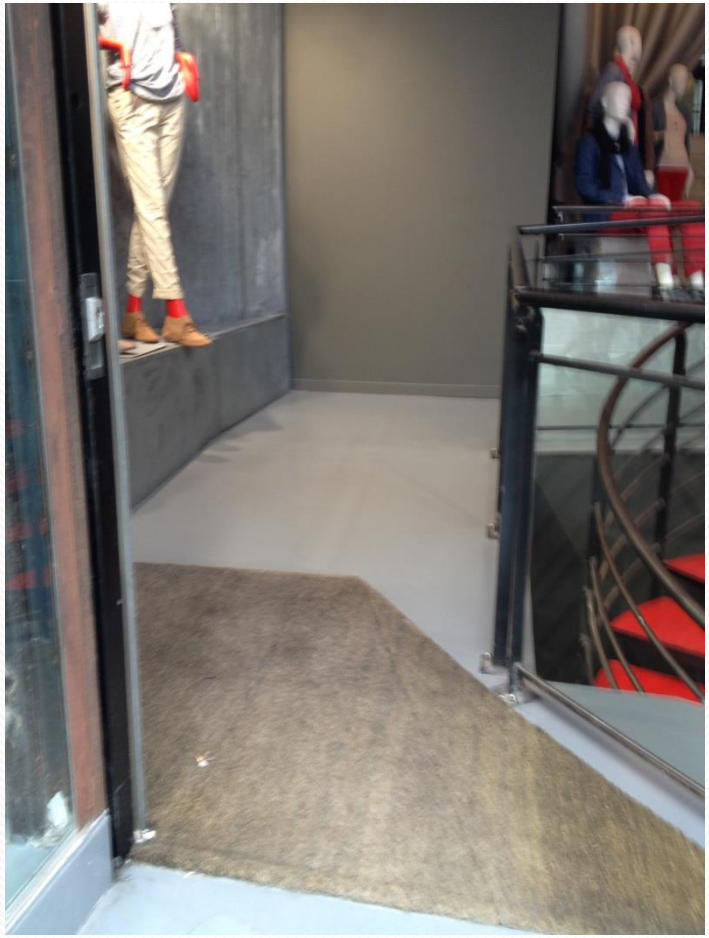

- Entrée et cheminement intérieur :
- Largeur : 1,20m
- Investissement environ : 100€ à 250€ le ml (maçonnerie + peinture antidérapante)

Elévateur

- Elévateur avec cabine fermée pour hauteur à franchir de 2m maximum.
- Investissement : de 10000€ à 15000€, selon hauteur à franchir.

Plate forme élévatrice….

- Pour une hauteur à franchir inférieure à 1,20m maximum.
- Investissement : de 7000€ à 10000€, selon hauteur à franchir.

Plateforme extérieure

- Hauteur élévation 2m
- Portillons manuels avec double sens d'ouverture
- Vitesse 0.06m/seconde
- Commande à pression constante
- Système de secours
- Capacité : 300kg
- 12500€ h.t

Sanitaires adaptés

- Robinet électronique
- Lave mains à 70cm
- du sol
- Barre d'appui 135°
- Cuvette allongée suspendue,
- Carrelage antiglisse

Signalétique au sol

- Bande d'éveil à la vigilance
- Bande d'orientation
- Contre marches
- Nez de marches

Bandes d'aide à l'orientation

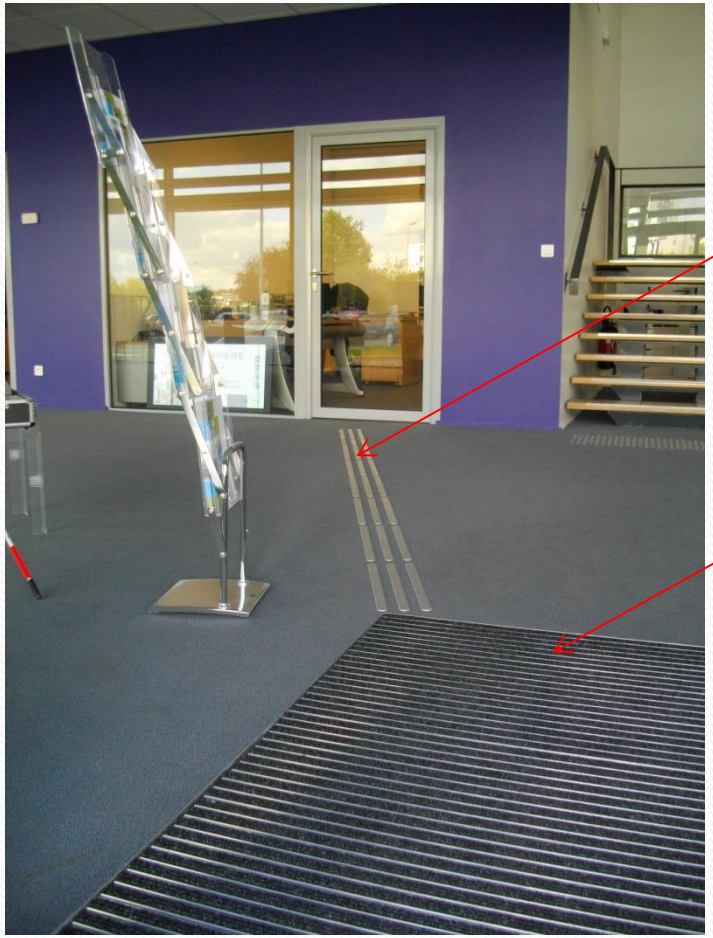

- Bandes d'aide à l'orientation 3 cannelures en aluminium anodisé.
- Tapis antidérapant
- Investissement : 75€ le ml en aluminium brossé.
- 45€ en caoutchouc.

Signalétique au sol

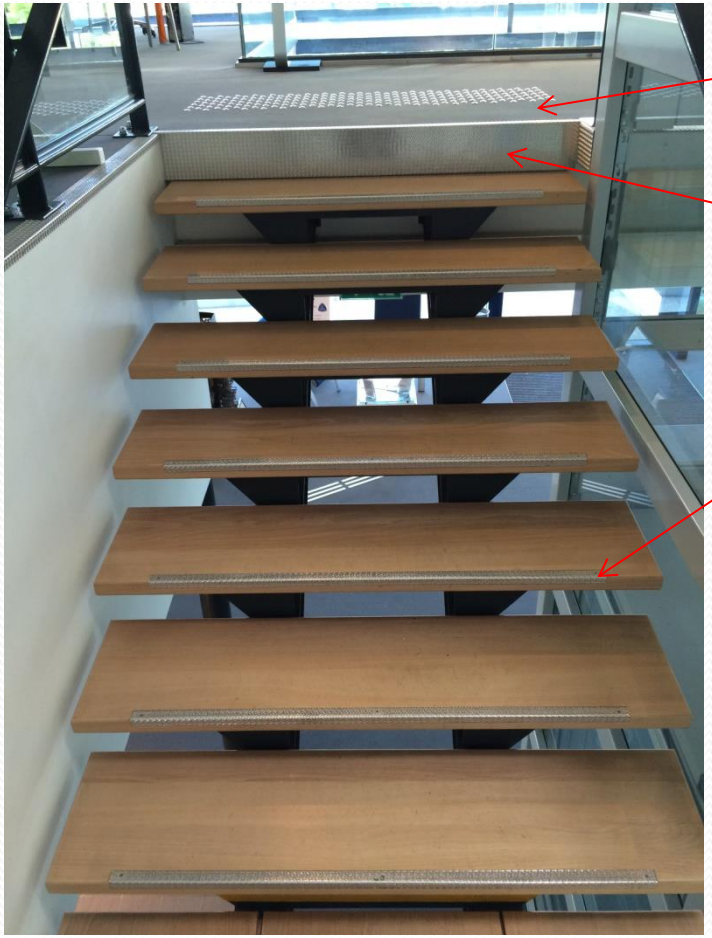

- Bande d'éveil formée de clous striés.
- Contre marche avec contraste de couleur
- Nez de marche antidérapant,
- L'ensemble 800€ h.t, environ.

Poignées ergonomiques

- Ouverture et fermeture des portes, sans les mains.
- Investissement : de 25€ à 40€ l'unité.

Notre philosophie :

- « *Ensemble, bâtissons une nouvelle manière de vivre* »

Merci de votre attention

- www.libacces.fr

Lib'Accès

SOLUTIONS D'AMÉNAGEMENT POUR L'ACCESSIBILITÉ